

# TOTVS

## Evento tira dúvidas S-2220

» Rosana Soares / Pamela Santos

▶ 2022/Julho

# Introdução

Sua empresa já se preparou? Está com dúvidas? Este é o momento que iremos destacar os principais assuntos do eventos SST S-2220.

# AGENDA

1

**S-2220 Monitoramento da Saúde do  
Trabalhador - Linha Protheus**

2

**Carolina – Assistente Virtual**

Já conhece?  
Sabe como utilizar?  
Quais os Benefícios?

3

**PCSMO**

Orientações sobre a usabilidade PCSMO no SIGAMDT  
Sabe como gerar?

4

**Gerando o evento S-2220**

ASO para candidato  
Como relacionar exames com o ASO  
Como gerar um ASO Demissional  
XML como gerar

5

**Atualizações e links importantes**

Bate papo para tirar Dúvidas

01

## S-2220 Monitoramento da Saúde do Trabalhador

## S-2220 - Monitoramento da Saúde do Trabalhador

Neste evento é feito o acompanhamento da saúde do trabalhador durante o seu contrato de trabalho, com as informações relativas aos ASO e seus exames complementares. Tais informações correspondem às exigidas no PPP

## PPP - Dica

Quanto ao PPP, regra geral, a substituição do documento físico pelo eletrônico ocorreria assim que iniciada a obrigatoriedade dos eventos de SST para o grupo de empresas.

Entretanto, houve uma alteração nesse prazo para que sejam concluídas as entregas por parte do Governo que são necessárias.

A partir 1º de janeiro de 2023 o Perfil Profissiográfico Previdenciário -PPP será emitido exclusivamente em meio eletrônico, a partir das informações constantes nos eventos de Segurança e Saúde no Trabalho (SST) no Sistema Simplificado de Escrituração Digital das Obrigações Previdenciárias, Trabalhistas e Fiscais -eSocial, para os segurados das empresas obrigadas.

Assim, teremos período em que embora a informação seja encaminhada ao eSocial, o PPP ainda deverá ser emitido em meio físico, sendo que o PPP eletrônico somente registrará as informações de exposição do segurado a partir de 01/2023.

O legado não será carregado no eSocial, devendo manter em “papel” itens do PPP anteriores à obrigatoriedade de eventos de SST no eSocial

PPP obrigatório à todos colaboradores, pois existe previsão legal na IN 77/2015 é importante que fique explícito sua não exposição (fatores de riscos ergonômicos e mecânicos, não entram agora)

## S-2220 Monitoramento de Saúde do Trabalhador - ASO

Neste evento é feito o acompanhamento da saúde do trabalhador durante o seu contrato de trabalho, com as informações relativas aos ASO e seus exames complementares. Tais informações correspondem àquelas exigidas no PPP.

Devem ser informados os exames previstos como obrigatórios na legislação trabalhista e aqueles indicados a PCMSO

- Avaliação ou exame realizado: tabela 27
- Todos os exames que constam ASO os eventos S-2220 não demanda carga inicial, registrando as informações que ocorrem a partir do início da obrigatoriedade dos eventos de SST no eSocial para a empresa.
- Os eventos S-2220 não demandas carga inicial, registrando as informações que ocorrem a partir do início da obrigatoriedade dos eventos de SST no eSocial para a empresa.

02

# Carolina ASSISTENTE VIRTUAL DA TOTVS

**Carolina**

**ASSISTENTE VIRTUAL DA TOTVS**

## **Você já conhece a Carolina, assistente virtual da TOTVS?**

Ela é a nossa colega de trabalho moderna, pois é responsável pela nossa área de atendimento digital focada no atendimento de dúvidas, e consultas de solicitações (tickets).

+ Agilidade em seu autoatendimento.

Otimiza sua solução.

Respostas em Tempo Real com ajuda de Processamento de Linguagem Natural.

Novo canal de relacionamento junto a TOTVS.

Retorno de Pacotes de Atualização já disponíveis.

Processos repetitivos e dúvidas frequentes, podem ser resolvidos com maior rapidez e exatidão.

Atendimento Ilimitado, atendendo várias pessoas ao mesmo tempo.

# CAROLINA ONDE ENCONTRAR?

1. TOTVS NEWS
2. PORTAL DA TOTVS
3. ROTINAS PROTHEUS

Você encontra a nossa assistente dentro do Protheus!

Isso mesmo, sem sair do Protheus!

- +COMODIDADE
- +RAPIDEZ
- +COMPROMISSO

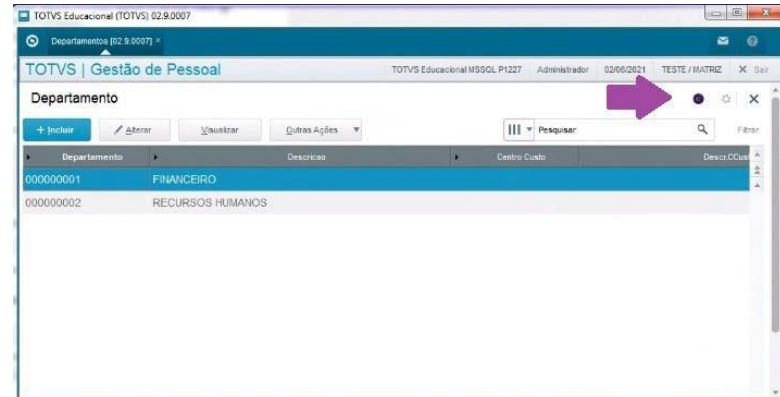

03

PCMSO

## NR7 – PCMSO – Programa de Controle Médico de Saúde Ocupacional

Norma Regulamentadora número 7:

Estabelece a obrigatoriedade da elaboração e implementação por parte de todos os empregadores e instituições que admitam trabalhadores como empregados, do PCMSO, com o objetivo de promoção e preservação da saúde do conjunto de seus trabalhadores.

O PCMSO deverá ter caráter de prevenção, rastreamento e diagnóstico precoce dos agravos à saúde relacionados ao trabalho. Deverá ser planejado e implantado com base nos riscos à saúde dos trabalhadores.

Compete ao médico coordenador:

Realizar os exames médicos previstos na norma ou encaminhar à profissional médico familiarizado com os princípios da patologia ocupacional e suas causas, bem como o ambiente, as condições de trabalho e os riscos que está exposto cada trabalhador;

- Encarregar dos exames complementares previstos nos itens, quadros e anexos da norma, profissionais e/ou entidades devidamente capacitados, equipados e qualificados.

## Faixa Periódica

### Para Cálculo da Periodicidade dos Exames

Registrar as Faixas para definição da periodicidade dos exames, estas faixas contém o intervalo de idade e para cada intervalo o

O usuário definirá uma frequência em número de meses. Ex. de 18 a 50 anos de idade realizar exames a cada 12 meses.

Cada faixa permite a definição de até quatro intervalos de idades. Neste programa também deve ser informada a frequência para o exame pós Admissional.

Em alguns casos o usuário poderá definir para o exame pós Admissional um período menor do que o padrão. Outra informação disponível neste programa é a possibilidade de definir que alguns exames devem ser realizados apenas para funcionários de um determinado sexo

# Faixas Periódicas

## Atualizações + PCMSO + Faixas Periódicas

Browser tabs: Faixas Periódicas [02.9.0035] x

TOTVS | Medicina e Segurança do Trabalho

TOTVS Educacional MSSQL P33 | Administrador | 17/07/2022 | Sst Taf / Julia Sst Raiz | Sair

### Faixas Periodicidades - VISUALIZAR

Outras Ações | Fechar

#### Faixas Periodicidades

<b>Faixa*</b> <input type="text" value="01"/>	Per. 1 De: <input type="text" value="18"/>	Per. 1 Ate: <input type="text" value="99"/>	Per. 1 Meses <input type="text" value="12"/>	Per. 2 De: <input type="text" value="0"/>
Per. 2 Ate: <input type="text" value="0"/>	Per. 2 Meses <input type="text" value="0"/>	Per. 3 De: <input type="text" value="0"/>	Per. 3 Ate: <input type="text" value="0"/>	Per. 3 Meses <input type="text" value="0"/>
Per. 4 De: <input type="text" value="0"/>	Per. 4 Ate: <input type="text" value="0"/>	Per. 4 Meses <input type="text" value="0"/>	Pos Admissao <input type="text" value="0"/>	<b>Indica Sexo*</b> <input type="text" value="3 - Ambos"/>
Pós Admis. 2 <input type="text" value="0"/>				

# Exames

Cadastrar os “Exames” que os funcionários provavelmente irão realizar.

Observar o campo: tipo resultado que identifica como a empresa deseja armazenar as informações referentes ao resultado dos exames. Importante, o exame - NR7, é obrigatório, pois é este exame que identifica para o sistema as avaliações clínicas que os funcionários devem realizar periodicamente, e neste momento o médico do trabalho deverá emitir o Atestado de Saúde Ocupacional – ASO

Sobre o evento S-2220 se atente ao preenchimento do campo Proc Realizado ( *TM4\_PROCRE* )

Atualizações” + “PCMSO” + “Exames

Exames [02-9.0035] x

TOTS | Medicina e Segurança do Trabalho

TOTS Educacional MSSQL P33 Administrador 17/07/2022 Sst Taf / Julia Sst Raiz Sair

Exames - VISUALIZAR

Exames - VISUALIZAR

Outras Ações Cancelar Confirmar

Exame \* Nome Exame \* Descrição

NR7 AVALIACAO CLINICA AVALIACAO CLINICA

Ind. Result.\* Admissional? Demissional? Ret. Trab. ?

1 - Normal 1 - Sim 1 - Sim 1 - Sim

Prep. Exame TUSS Desc. TUSS

Tipo Oftalm. Proc. Realiz

0295

Validação TM4\_PROCRE

Ajuda:

Informe o código do procedimento diagnóstico realizado. Pressione as teclas [Enter]+[F3] para selecionar o procedimento.

## Quais as possíveis amarrações para mapear a necessidade de geração dos exames?

**Preciso usar todas?**

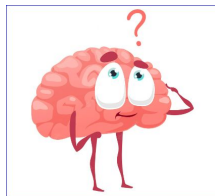

A empresa deve escolher a que melhor atende sua necessidade, tendo em vista que ao gerar o PCMSO o sistema literalmente sai “ varrendo” todos os cadastros para compor os exames necessários, então respire análise e somente depois execute os cadastros!!!

## Exames por Filial

esta tela o usuário associa a filial corrente do sistema, quais exames os funcionários devem realizar, e através do relacionamento com a tabela de faixas etárias, identifica a periodicidade destes exames. Importante não se esquecer de relacionar nesta tela o exame que identifica a avaliação clínica – NR7.

Atualizações” + “Exames” + “Exames por Filial”

- Browser Tab:** Exames Por Filial [02.9.0035] x
- Page Header:** TOTVS | Medicina e Segurança do Trabalho
- User/Session Info:** TOTVS Educacional MSSQL P33 | Administrador | 17/07/2022 | Sst Taf / Julia Sst Raiz | Sair
- Page Title:** Exames por Filial - VISUALIZAR
- Buttons:** Outras Ações (dropdown), Cancelar, Confirmar
- Form Fields:**
  - Exame \***: Input field containing "NR7" with a search icon.
  - Nome Exame \***: Input field containing "AVALIACAO CLINICA".
  - Faixa \***: Input field containing "01" with a search icon.
  - Tipo Exame**: Dropdown menu showing "11 - Todos".

## Exames por Programa de Saúde

Cadastrar os programas de Saúde que o médico do trabalho vai desenvolver, e identificar quais são os funcionários que fazem parte destes programas. O objetivo dos programas de saúde é permitir um melhor acompanhamento dos funcionários que por motivo de saúde necessitam de cuidados especiais, principalmente no que se refere aos exames periódicos. Esta função apresenta telas onde o usuário implantará os programas de saúde, bem como, deverá relacionar os exames que estão associados a cada programa e para cada exame identificará a faixa de periodicidade, que será utilizada no calculo da programação dos exames periódicos. **Atualizações” + “PCMSO” + “Exames Prog. Saúde**

Exames Progr.saude [02.9.0035] x

TOTVS | Medicina e Segurança do Trabalho

TOTVS Educacional MSSQL P33 Administrador 17/07/2022 Sst Taf / Julia Sst Raiz X Sair

### Programas de Saude e Exams - INCLUIR

Outras Ações Cancelar Salvar

**Progr. Saúde\***  **Nome \***  **Descrição**

**Tipo**  **Ex. Period.**

Exame	Nome Exame	Faixa	Tipo Exame	Alias WT	Recno WT
05	EGC	01	Todos		0

## Exames por agentes

Permite cadastrar os “Agentes de Riscos” existentes na empresa e para cada agente definir quais. Exames que os Funcionários devem Realizar”. Ex. Ruído, calor, anilina etc. Os agentes provavelmente serão cadastrados pelo setor de segurança do trabalho. Para cada agente podemos, opcionalmente, relacionar um ou vários exames, identificando desta forma qual exame deverá ser realizado pelo funcionário exposto ao agente, conforme definição dos riscos ambientais, que veremos mais adiante.

Atualizações” + “Exames” + “Exames por Agente.

Exames Por Agente [02.9.0035] x

TOTVS | Medicina e Segurança do Trabalho

TOTVS Educacional MSSQL P33 Administrador 17/07/2022 Sst Taf / Julia Sst Raiz X Sair

Agentes e Exames x Agente - VISUALIZAR

Outras Ações Cancelar Confirmar

Agente Risco\* 01.01.001 Nome Agente\* ARSÊNIO E SEUS COMPOSTOS Grupo\* 2 - Químico

Descrição ARSÊNIO E SEUS COMPOSTOS Subst. Ativa ARSÊNIO E SEUS COMPOSTOS Adicional De

Avaliação 1 - Quantitativa Classific. Fontes Exp.

Transmissib. Meio Propag.

Tipo Entrada

Exame	Nome Exame	Valor Refer.	IBMP	Unid. Medida	Descr. Entr.	Mat. Biolog.	Faixa	Interpr.	Alias WT	Recno WT
		0,00	0,00							0

## Exames Por Risco

Definir quais exames que os funcionários expostos aos agentes, devem realizar. Quando a quantidade de registros na tabela de riscos for muito grande, o usuário poderá gerar automaticamente estas informações através da função de geração de Exames por Risco.

Atualizações” + “Exames” + “Exames por Riscos”

The main heading is 'Exames por Risco - INCLUIR'. Below it are buttons for 'Outras Ações', 'Fechar', 'Salvar e Criar Novo', and 'Confirmar'.

The form fields are as follows:

- Risco\***: Input field with value '000000014' and a search icon.
- Agente**: Input field with value '01.02.001'.
- Nome Agente**: Input field with value 'ASBESTOS (OU AMIANTO)'.
- Exame\***: Input field with value '001' and a search icon.
- Nome Exame**: Input field with value 'HEMOGRAMA COMPLETO'.
- Faixa\***: Input field with value '01' and a search icon.
- Num. Geração**: Empty input field.
- Tipo Exame**: Dropdown menu with value '11 - Todos'.

## Exames por Função

Definir quais exames são necessários conforme função.

Atualizações” + “Exames” + “Exames por Função”

TOTVS Educacional (TOTVS) 02.9.0035

Exames Por Função [02.9.0035] x

TOTVS | Medicina e Segurança do Trabalho

TOTVS Educacional MSSQL P33 | Administrador | 17/07/2022 | Sst Taf / Julia Sst Raiz | Sair

Exames por Função - EXAMES

Outras Ações | Cancelar | Confirmar

**Funcao \*** 00045 **Descricao \*** TEC ENFERMAGEM

CBO 2002 322205 **Cargo** 00045

Faixa Periódica - Padrão  **Todos Exames**

Exame	Desc. Exame	Faixa	Tipo Exame	Alias WT	Recno WT
01	OFTALMOLOGICO	01		TON	0

## Fornecedores de Exames

Definir quais são os “Fornecedores de Exames” e quais os “Preços praticados por estes Fornecedores para cada Tipo de Exame. **Atualizações**” + “PCMSO” + “Fornecedor Exames”

Fornecedor Exames [02.9.0035] x

TOTVS | Medicina e Segurança do Trabalho

TOTVS Educacional MSSQL P33 Administrador 17/07/2022 Sst Taf / Julia Sst Raiz x Sa

### Fornecedores de Exames - VISUALIZAR

Outras Ações Fechar

#### Fornecedores de Exames

Cadastrais Adm/Fin. Fiscais Compras Residente Exterior Autônomos Outros

**Codigo\*** 01 **Loja\*** 01 **Razao Social\*** FORN

**N Fantasia\*** FORN **Endereco\*** RUA **Bairro** BAIRRO

**Estado\*** SP **Cod. Municp** 50308 **Municipio\*** SAO PAULO **CEP** -

#### Exames

Exame	Nome Exame	Inicio	Fim	Valor
001	HEMOGRAMA COMPLETO	01/01/2000	//	0,00
003	TELERRADIOGRAFIA	01/01/2000	//	0,00
005	ESPIROMETRIA	01/01/2000	//	0,00
01	OFTALMOLOGICO	01/02/2000	//	0,00
02	AUDIOMETRIA	01/01/2000	//	0,00
025	AUDIOMETRIA	01/01/2000	//	0,00

## Importante ter um Médico Cadastrado ( Sesmt usuário)

Esta função permite definir quem são os Usuários do Sistema e quais destes usuários são componentes do SESMT. Atualizações – Sesmt – Sesmt usuário

Sesmt / usuar.aten. [02.9.0035] x

TOTVS | Medicina e Segurança do Trabalho

TOTVS Educacional MSSQL P33 Administrador 17/07/2022 Sst Taf / Duda Sst Raiz x Sair

Usuarios - ALTERAR

Usuarios - ALTERAR

Outras Ações Cancelar Salvar

<b>Usuário *</b> 01	<b>Nome *</b> MEDICO	<b>Ent. Classe</b> CRM	<b>Num.Ent.Ci.</b> 23456
<b>Data Início *</b> 01/01/2021	<b>Data Term.</b> / /	<b>Registro MTb</b>	<b>Compõe SESMT*</b> 1 - Sim
<b>Descrição</b> MEDICO TRAB	<b>Calendário</b> 01	<b>Descrição</b> PADRAO	<b>Função *</b> 1
<b>Endereço</b> RUA	<b>UF Ent.</b> SP	<b>Telefone</b> 11 20202020	<b>NIT</b> <del>XXXXXXXXXX</del>
<b>Centro Custo</b>	<b>Descrição</b>	<b>Monit.Biolog</b> 1 - Sim	<b>Resp. Amb.</b> 1 - Sim
<b>E-mail</b> <del>XXXXXXXXXX</del> @totvs.com.br	<b>C.P.F.</b> <del>XXXXXXXXXX</del>	<b>Login</b>	

## Gerar PCMSO

RH - Linha Protheus - MDT - Como Gerar Programação (MDTA190)

<https://centraldeatendimento.totvs.com/hc/pt-br/articles/360059737173-RH-Linha-Protheus-MDT-Como-Gerar-Programa%C3%A7%C3%A3o-MDTA190->

04

## Gerando o Evento S-2220

## Fica a Dica

2  
9

- Necessário ter uma **Ficha Médica**.
- Os exames do funcionário devem ser do tipo **Ocupacional**.
- Observação sobre o procedimento diagnóstico (**TM5\_OBSERV**) do exame deve ser preenchida.  
(exames do funcionário)
- O procedimento diagnóstico (**TM4\_PROCRE**) do exame deve ser preenchido.  
(cadastro de exames)
- A data de realização do exame (**TM5\_DTRESU**) deve ser preenchida.  
(exames do funcionário)

## Fica a Dica

Todas as informações referentes à saúde do funcionário estão relacionadas na ficha médica, portanto é necessário criar uma Ficha Médica para controlar tais informações.

Existe a possibilidade do sistema criar automaticamente uma ficha Médica assim que realizado uma nova admissão consulte a documentação abaixo para maiores esclarecimentos.

[RH - Linha Protheus - MDT - Inclusão automática de ficha médica ao realizar admissão do funcionário admissões a empresa pode configurar o parâmetro para inclusão automática de uma ficha médica assim que o funcionário for admitido](#)

Ou pode ser realizado de forma manual, consulte a documentação abaixo para maiores esclarecimentos.

[RH - Linha Protheus - MDT - Como Gerar Fichas Médicas \(MDTA001\)](#)

## Como gerar o evento S-2220 - ASO Demissional

### ASO Demissional

No MOS informa que o evento S-2220 pode sim ser enviado após o S-2299 então pode sim calcular a rescisão e depois emitir o ASO com natureza demissional.

<https://www.gov.br/esocial/pt-br/documentacao-tecnica/manuais/mos-s-1-0-con-solidada-ate-a-no-s-1-0-08-2021.pdf>

Página 213 /214 item 7.3

Contudo a empresa precisa ter uma ficha médica para essa geração. Deve existir uma ficha médica antes de ser calculado uma rescisão.

## Fica a Dica

3  
2

**Importante!** Não deve ser executada a rotina de Gerar programação para listar os exames demissionais, a rotina Gerar programação tem o intuito de gerar os exames necessários ao funcionário enquanto ele está ativo na empresa com controle periódico.

Como devem ser gerados os exames demissionais?

Como devem ser gerados os exames demissionais?

## Como gerar o evento S-2220 - ASO Demissional

Verificar se o exame está como demissional.

- Exame \***: Input field with value 'NR7'.
- Nome Exame \***: Input field with value 'AVALIACAO CLINICA'.
- Descrição**: Input field with value 'AVALIACAO CLINICA'.
- Ind. Result.\***: Dropdown menu with value '1 - Normal'.
- Admissional?**: Dropdown menu with value '1 - Sim'.
- Demissional?**: Dropdown menu with value '1 - Sim', highlighted with a red box.
- Ret. Trab. ?**: Dropdown menu with value '1 - Sim'.
- Prep. Exame**: Text area containing instructions: 'ALIMENTAÇÃO Permaneça em jejum (alimentos e líquidos), 2 a 3 horas antes da avaliação. HIDRATAÇÃO e DESIDRATAÇÃO Avaliações em níveis de água raramente baixos podem alterar a leitura, portanto hidrate-se bem no dia anterior ao exame.'
- TUSS**: Input field with a search icon.
- Desc. TUSS**: Input field.
- Tipo Oftalm.**: Dropdown menu.
- Proc. Realiz**: Input field with value '9999' and a search icon.

At the top right of the form, there are three buttons: 'Outras Ações', 'Cancelar', and 'Confirmar'.

## Como gerar o evento S-2220 - ASO Demissional

Lançar o exame demissional *Atualizações - PCMSO - Exames p/ demissão*

### Exames para Demissão

Esta rotina tem por finalidade permitir a geração automática dos exames complementares que o funcionário deve realizar antes de fazer o exame demissional. O programa obtém a informação de quais exames são obrigatórios no exame demissional através do campo "Demissional?" do cadastro de Exames.

Serão apresentadas todas as fichas médicas, o usuário deverá escolher a ficha do funcionário que será demitido. Após selecionar a ficha, deverá clicar em "Exames", o programa apresentará a relação de exames que o funcionário deverá realizar.

## Como gerar o evento S-2220 - ASO Demissional

Exames P/ Demissao [02:9.0035] x

TOTVS | Medicina e Segurança do Trabalho

Exames necessários para o funcionario demitido

Visualizar Pesquisar Outras Ações

Filial	Matricula	Nome	Data Nasc.
0001-RASS SP	000001	LÍDER	01/01/1973
0001-RASS SP	000004	TRIMI	27/06/1973
0001-RASS SP	000005	DUDALINA	10/05/1973
0001-RASS SP	000006	CARGO SEM GRUPO	01/01/1989
0001-RASS SP	000007	FUNCIONARIO DEP FIN	03/04/1989
0001-RASS SP	000008	PROV MENS. FERIAS VENC + 13	01/01/1989
0001-RASS SP	000009	PROV MENS RESCISÃO	01/01/1989
0001-RASS SP	000010	PRIMEIRO NÍVEL APROVAÇÃO	01/01/1985
0001-RASS SP	000011	SEGUNDO NIVEL APROVAÇÃO	01/01/1987
0001-RASS SP	000012	TERCEIRO NIVEL DE APROVAÇÃO	01/01/1985
0001-RASS SP	000013	QUARTO NIVEL DE APROVAÇÃO	01/01/1987
0001-RASS SP	000014	QUINTO NÍVEL DE APROVAÇÃO	01/01/1987

A rotina irá apresentar todos os exames com SIM para demissão, basta a empresa selecionar quais deseja incluir marcando ou desmarcando os exame. Existe a opção de incluir novos exames também.

Exames P/ Demissao [02:9.0035] x

TOTVS | Medicina e Segurança do Trabalho

Exames necessários para o funcionario demitido

Exames necessários para o funcionario demitido - EXAMES

Matricula: 000013 Nome Funcionario: QUARTO NIVEL DE APROVAÇÃO

Qtd. Maxima de Dias do Intervalo entre o Ultimo Exame e a data de hoje: 135 DIAS

Incluir Exame

Exame	Descricao do Exame	Data Ultimo Exame	Observacao
<input checked="" type="checkbox"/>	001 AUDIOMETRIA	/ /	EXAME DEMISSIONAL
<input checked="" type="checkbox"/>	002 HEMOGRAMA	/ /	EXAME DEMISSIONAL
<input checked="" type="checkbox"/>	NR7 AVALIACAO CLINICA	15/01/2022	EXAME DEMISSIONAL

## Como gerar o evento S-2220 - ASO Demissional

Ao selecionar os exames será carregado na rotina Exames do Funcionário o exame com a natureza Demissional.

Exames do Func. [02.9.0035] × Atestado (aso) [02.9.0035] ×

TOTVS | Medicina e Segurança do Trabalho TOTVS Educacional MSSQL 12.1.27 Administrador 15/01/2022 Rass / Rass S

Exames do Funcionario - EXAMES - VISUALIZAR

Exames do Funcionario - EXAMES - VISUALIZAR Outras Ações Cancelar

Ficha Médica* 000000004	Nome QUARTO NIVEL DE APROVAÇÃO	Cod. Exame * NR7		
Nome Exame AVALIACAO CLINICA	Data Exame * 15/01/2022	Fornecedor 02	Loja Fornec. 01	
Filial Func. 0001	Matricula 000013	Origem Exame* 2 - Ocupacional	Num.PCMSO 000007	Data Result. 15/01/2022
Conclusão 01	Descrição NORMAL	Ind. Result. 1 - Normal		
Natureza 5 - Demissional	Obs. Result. OK			
Centro Custo NG	Cod. Funcao NG	C.B.O. 142205	Num. ASO	

Turma Test

## Como gerar o evento S-2220 - ASO Demissional

Deverá incluir o ASO com Natureza Demissional e selecionar a opção Exames

**Atestado Saúde Ocupacional - ASO - INCLUIR**

Numero ASO \* 000002    Ficha Medica \* 000000004    Nome QUARTO NIVEL DE APROVAÇÃO

Data Prog. 15/01/2022    Data Geracao 15/01/2022    Data Emissao / /    Data Cancel. / /

Ind. Parec. \* 1 - Apto    Medico Resp. \* 04    Nome MEDICO 4

Descricao    Natureza \* 5 - Demissional

Fil. Futura    Nova Função    Novo C.Custo

Trab. Altura    Traf/

Estabelecim.

+ Relac. Exames    Imprimir Browse

	Exame	Nome Exame	Dt. Prog.	Hr. Prog.	Dt. Resul.	
☒	NR7	AVALIACAO CLINICA	15/01/2022		15/01/2022	000002

## Como gerar o evento S-220 - ASO Demissional

Se faz necessário imprimir o ASO para disparo do evento S-220

 **Help: ATENÇÃO**

**Problema: Registro do evento (S220) enviado ao SIGATAF com sucesso**

TOTVS | Medicina e Segurança do Trabalho TOTVS Educacional V55QL 12.1.27 | Administrador

Atestado de Saúde Ocupacional

<b>Tipo de Exame: Demissional</b>		VR: 112
		Num: 000002
ATESTADO QUE O EMPREGADO SR(A): QUARTO NÍVEL DE APROVAÇÃO	RG: 359515151	IDADE: 35
Posterior de Deficiência: Não	RE: 000013	RIT: 411.98290 15-7
ATUAL CENTRO DE CUSTO / ATUAL FUNÇÃO NG / NG TESTE		
FOI CLINICAMENTE EXAMINADO(A), DIA 15/01/2022, ESTANDO EXPOSTOS AOS:		
<b>RISCOS OCUPACIONAIS</b>		
Agente(s) Físico(s):	VIBRAÇÃO	
<b>REALIZOU OS SEGUINTE EXAMES OCUPACIONAIS</b>		
AVLIAÇÃO CLÍNICA	15/01/2022	
<b>OBSERVAÇÕES:</b>		
Sendo Considerado:	<input checked="" type="checkbox"/> Apto	<input type="checkbox"/> Inapto
Natureza: Demissional		
OBSERVAÇÃO		

## S-2220 - ASO para Candidato que foram Admitidos

Deve existir a Ficha Médica do Candidato (o campo **matrícula** deve ficar em branco). Os demais campos relacionados aos dados do candidato devem ser preenchidos. Deve constar o número do CPF do candidato na Ficha Médica.

Fichas Medicas - VISUALIZAR

Outras Ações Cancelar

Ficha Médica*	Candidato	Filial Func.	Matrícula	Dependente
000000044	141414			
Nome *		Data Impl. *	Doador	Data Doação
CANDIDATO		03/11/2021	2 - Não	/ /
Tipo Sanguine	Fator RH	Ficha Anter.	Data Nasc. *	Sexo
S - Ni	1 - Positivo		01/01/1989	1 - Masculino

## S-2220 - ASO para Candidato que foram Admitidos

Deve ser inserido um ASO ao Candidato e realizado sua impressão, estando tudo certo com a avaliação médica e demais avaliações relacionados os processo de admissão, este Candidato será direcionado ao RH para efetuar sua admissão.

coloque aqui o seu logo		<b>ASO - ATESTADO DE SAUDE OCUPACIONAL</b>	RASS SP endereço cobrança - Tel. 1144444444 CNPJ. 81.727.131/0001-77
<b>Tipo de Exame: Admissional</b>		Via : 1 / 2 Num. : 000055	
ATESTO QUE O EMPREGADO SR.(A): CANDIDATO Portador de Deficiência: Não	RG: RE:	IDADE: 32 NIT:	
ATUAL CENTRO DE CUSTO / ATUAL FUNÇÃO LIDER / TESTE FUNCAO			
FOI CLINICAMENTE EXAMINADO(A), DIA 03/11/2021, ESTANDO EXPOSTOS AOS:			
RISCOS OCUPACIONAIS			
Agente(s) Físico(s):	VIBRAÇÃO		
REALIZOU OS SEGUINTE EXAMES OCUPACIONAIS			
AVALIACAO CLINICA			03/11/2021
OBSERVACOES:			
Sendo Considerado:	<input checked="" type="checkbox"/> Apto	<input type="checkbox"/> Inapto	
Natureza.....:	Admissional		

## S-2220 - ASO para Candidato que foram Admitidos

Ao realizar sua admissão o candidato passa a ser um funcionário tendo uma matrícula vinculada no sistema, essa numeração de matrícula deve ser vinculada com a ficha médica do candidato.

TOTVS | Gestão de Pessoal

Cadastro de Funcionários

Cadastro de Funcionários

Cadastrais    Funcionais    No documentos    Benefícios    Relógio Registrador    Outras Informações    Cargos e Salários

Foto

Matricula \*  
000043

Nome \*  
CANDIDATO ASO ADM SRA

Fichas Médicas - ALTERAR

Outras Ações

Ficha Médica \*  
000000044

Candidato  
041414

Filial Func.  
0001

Data Impl. \*  
03/11/2021

Matricula  
000043

Dependente

Nome \*  
CANDIDATO ASO ADM SRA

Data Doação  
/ /

Doador  
2 - Não

Tipo Sangue  
S - NI

Fator RH  
1 - Positivo

Ficha Anter.

Data Nasc. \*  
01/01/1989

Sexo  
1 - Masculino

## S-2220 - ASO para Candidato que foram Admitidos

Para realizar o disparo do evento S-2220, deverá retornar no cadastro do atestado ASO (MDTA200), selecione o registro com a opção Alterar e salve (sem realizar qualquer alteração), e na sequência realize a impressão novamente do Atestado ASO, que foi incluído originalmente pelo candidato.

TOTVS | Medicina e Segurança do Trabalho

Atestado Saúde Ocupacional - ASO

+ Incluir **Alterar** Visualizar Outras Ações

Filial	Numero ASO	Ficha Medica	Nome	
0001-RASS SP	000048	00000002	LIDER PLENO	NR7
0001-RASS SP	000049	00000011	CARGO SEM GRUPO	NR7
0001-RASS SP	000052	00000003	REDE DOR RISCO ADICIONAIS	NR7
0001-RASS SP	000054	00000001	LÍDER	NR7
0001-RASS SP	000055	00000044	CANDIDATO ASO ADM SRA	NR7
0002-FILIAL SP	000001	00000003	PROV MENS RESCISÃO NOVA FILIAL	NR7

TOTVS | Medicina e Segurança do Trabalho

TOTVS Educacional MSSQL 12.1.27 Administrador 03/11/2021 Rass / Rassa Sp X

Atestado Saúde Ocupacional - ASO - ALTERAR

Outras Ações Cancelar **Salvar**

Data Cancel:

Ind. Parc. \* 1 - Apto

Medico Resp. \* 04

Descricao:

Natureza \* 1 - Admisional

Emp. Futura

Fl. Futura

Nova Função

Novo C. Custo

Espaco Conf.

Trab. Atura

Trab/Mov. Carg.

Novo dep.

Trab. Elet.

Cod. CNES

Estabelecim.

Ind. Exame 2 - Sequencial

## S-2220 - ASO para Candidato que foram Admitidos

Atestado (aso) [02.9.0035] ×

TOTVS | Medicina e Segurança do Trabalho

Atestado Saúde Ocupacional - ASO

+ Incluir   Alterar   Visualizar   Outras Ações ▾

Filial	Numero ASO	Ficha Medica	Nome	Exame	Data Prog.	Data Emissao
0001-RASS SP	000048	000000002	LIDER PLENO	NR7	26/10/2021	/ /
0001-RASS SP	000049	000000011	CARGO SEM GRUPO	NR7	14/10/2021	26/10/2021
0001-RASS SP	000052	000000003	REDE DOR RISCO ADICIONAIS	NR7	27/10/2021	27/10/2021
0001-RASS SP	000054	000000001	LÍDER	NR7	01/11/2021	01/11/2021
0001-RASS SP	000055	000000044	CANDIDATO ASO ADM SRA	NR7	03/11/2021	03/11/2021
0002-FILIAL SP	000001	000000003	PROV MENS RESCISÃO NOVA FILIAL	NR7	27/10/2021	/ /

**Help: ATENÇÃO**

**Problema:** Registro do evento (S2220) enviado ao SIGATAF com sucesso

## S-2220 - ASO para Candidato que foram Admitidos

### Melhoria

<https://centraldeatendimento.totvs.com/hc/pt-br/community/posts/4412371161879-TOTVS-RH-Linha-Protheus-Medicina-e-Seguran%C3%A7a-do-Trabalho-SIGAMDT-Evento-S-2220-Admissional>

## S-2220 Monitoramento da Saúde do Trabalhador

Como gerar XML do ASO?

Posicione no registro do ASO desejado (MDTA200) *Outras Ações - Gerar XML*

Filial	Ficha Medica	Exame
0001-RASS SP	00000004	QUARTO NIVEL DE AP
0001-RASS SP	00000057	APRENDIZ
0001-RASS SP	00000028	NG VALIDAÇÃO ISSUE

## S-2220 Monitoramento da Saúde do Trabalhador

Mapei o caminho desejado e abra o XML.

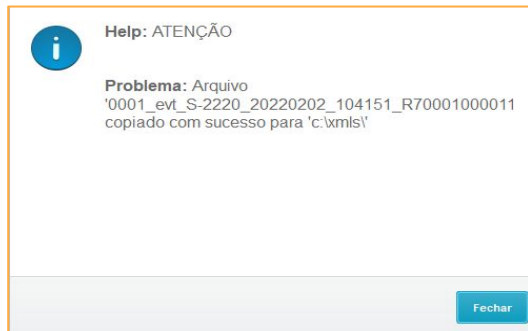
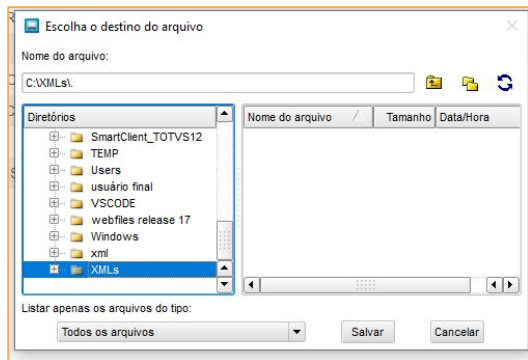

```
<?xml version="1.0"?>
- <eSocial>
  - <evtMonit>
    - <ideEvento>
      <indRetif>1</indRetif>
    </ideEvento>
    - <ideVinculo>
      <cpfTrab>[redacted]6</cpfTrab>
      <matricula>R7000100001120200715111140 </matricula>
    </ideVinculo>
    - <exMedOcup>
      <tpExameOcup>9</tpExameOcup>
      - <aso>
        <dtAso>20220115</dtAso>
        <resAso>1</resAso>
        - <exame>
          <dtExm>20220115</dtExm>
          <procRealizado>9999</procRealizado>
          <obsProc>OK</obsProc>
          <ordExame>2</ordExame>
          <indResult>1</indResult>
        </exame>
        - <medico>
          <nmMed>MEDICO 4</nmMed>
          <nrCRM>334456</nrCRM>
          <ufCRM>SP</ufCRM>
        </medico>
      </aso>
    </exMedOcup>
    - <respMonit>
      <cpfResp>[redacted]0</cpfResp>
      <nmResp>MEDICO 4</nmResp>
      <nrCRM>334456</nrCRM>
      <ufCRM>SP</ufCRM>
    </respMonit>
  </exMedOcup>
```

## S-2220 Monitoramento da Saúde do Trabalhador

Como conferir o ASO no TAF?

Módulo 84 acesse: *Atualizações - Eventos eSocial - Não Periódicos - Monitoramento da Saúde do Trabalhador.*

TOTVS | TOTVS Automação Fiscal TOTVS Educacional MSSQL 12.1.2

Atestado de Saúde Ocupacional - VISUALIZAR

---

Monitoramento da Saúde do Trabalhador Info. Controle eSocial

---

**Monitoramento da Saúde do Trabalhador**

Informações de Identificação do Trabalhador e do Vínculo

**Id.Func.\***

**Des.Func.**

Informações do exame médico ocupacional

**Tp. Exam Ocu\***  ▼

Detalhamento das informações do ASO

**Dt.Aso\***

**Resul. Aso**  ▼

Informações sobre o médico emissor do ASO

**Cod. Medico\***

---

Exames

---

**Exames**

Dt.Exame	Cód. Proced.	Desc. Proced.	Observação	Ordem Exame	Ind. Result.
15/01/2022	001424	9999 - OUTROS PROCEDIMENTOS DIAGNÓSTICOS NÃO DESCRITOS ANTERIORMENTE	MEMO	Sequencial	Normal

## S-2220 Monitoramento da Saúde do Trabalhador

Como gerar um ASO?

[RH - Linha Protheus - MDT - eSocial - S-2220 - Como gerar o ASO para o eSocial evento S-2220 no SIGAMDT](#)

Como relacionar exames no ASO?

[RH - Linha Protheus - MDT - Como relacionar exames em um Atestado de Saúde Ocupacional \(ASO\)](#)

05

## Atualizações e Links importantes

## Atualizações e Links Importantes

- Artigos KCS:  
<https://centraldeatendimento.totvs.com/hc/pt-br/sections/1500000904781-Medicina-e-Seguran%C3%A7a-do-Trabalho-SIGAMDT->
- Página Centralizadora eSocial:  
<https://tdn.totvs.com/display/public/PROT/eSocial+%7C+Protheus+-+Entregas+Legais>
- Espaço Legislação:  
<https://espacolegislacao.totvs.com/>
- Como acessar o conteúdo apresentado na Sessão Tira Dúvidas MDT?  
<https://centraldeatendimento.totvs.com/hc/pt-br/articles/4406731550999>
- Pesquisa de Satisfação evento SST:  
<https://forms.gle/ordhfS32Q1XY1Pa48>

Disponibilizamos no dia 15/07/2022 em nossa central de downloads, os pacotes com as atualizações referente a NT 05/2022 de todas as linhas de Folha de Pagamento e do TAF (Totvs Automação Fiscal) Veja os detalhes: Linha Datasul, Linha Protheus, Linha RM TAF Acompanhe nossos informativos e fique por dentro das novidades!

Leia Mais <https://rhinforma.totvs.com/2022/07/18/esocial-nota-tecnica-05-2022-2/>

# ESOCIAL NOTA TÉCNICA 05/2022

TABELAS	Tabela 09 – alterado início de validade dos eventos [S-1202, S-1207].	Ajuste decorrente da Portaria Conjunta MTP/RFB/ME 2/2022, que alterou o calendário de obrigatoriedade dos eventos periódicos do 4º grupo.
	Tabela 18 – incluídos códigos [41, 42] e realizados ajustes no motivo [37], especialmente inclusão do término de vigência.	1) Inclusão de códigos decorrentes da MP 1.116/2022. 2) Ajuste na documentação para contemplar os períodos de vigência previstos na Lei 14.020/2020 e na MP 1.045/2021.
	Tabela 19 – alterada descrição do código [29].	Ajuste de redação para contemplar Reforma Administrativa.

Página 2 de 5

Nota Técnica S-1.0 nº 05/2022

LEIAUTE	DESCRIÇÃO DA ALTERAÇÃO	MOTIVO
	Tabela 24 – alterada descrição dos códigos [01.09.003, 01.19.008] e excluídos códigos [01.19.020, 01.19.037].	Duplicação de códigos para o mesmo agente nocivo.

	Descrição do valor [3] e validação.	Contemplar Reforma Administrativa.
S-2210	Campo {hrAcid} – alterada validação.	Ajuste para que, no caso de acidente de trajeto, o campo seja exigido somente a partir de 26/01/2022 (data a partir da qual se tornou obrigatório o preenchimento do campo no caso de acidente de trajeto).
	Campo {hrsTrabAntesAcid} – alterada validação.	Ajuste para que o campo seja informado no caso de acidente de trajeto.
	Campo {nrOC} – alterada descrição.	Melhoria de redação.
	Campo {ufOC} – alterada ocorrência e incluída validação.	Ajuste para que o campo não seja exigido quando {ideOC} = [3].
S-2220	Campo {dtExm} – alterada validação.	Permitir a informação de exame com data anterior à data de admissão/exercício ou de início, independentemente do tipo de exame médico ocupacional.

Página 3 de 5

S-2240	Campo {ideOC} – alterada ocorrência e incluída validação.	Flexibilização para que o campo não seja preenchido no caso de ausência de agente nocivo ou de atividades previstas no Anexo IV do Decreto 3.048/1999.
	Campo {nrOC} – alterada ocorrência e incluída validação.	
	Campo {ufOC} – alterada ocorrência e incluída validação.	

06

# DÚVIDAS?

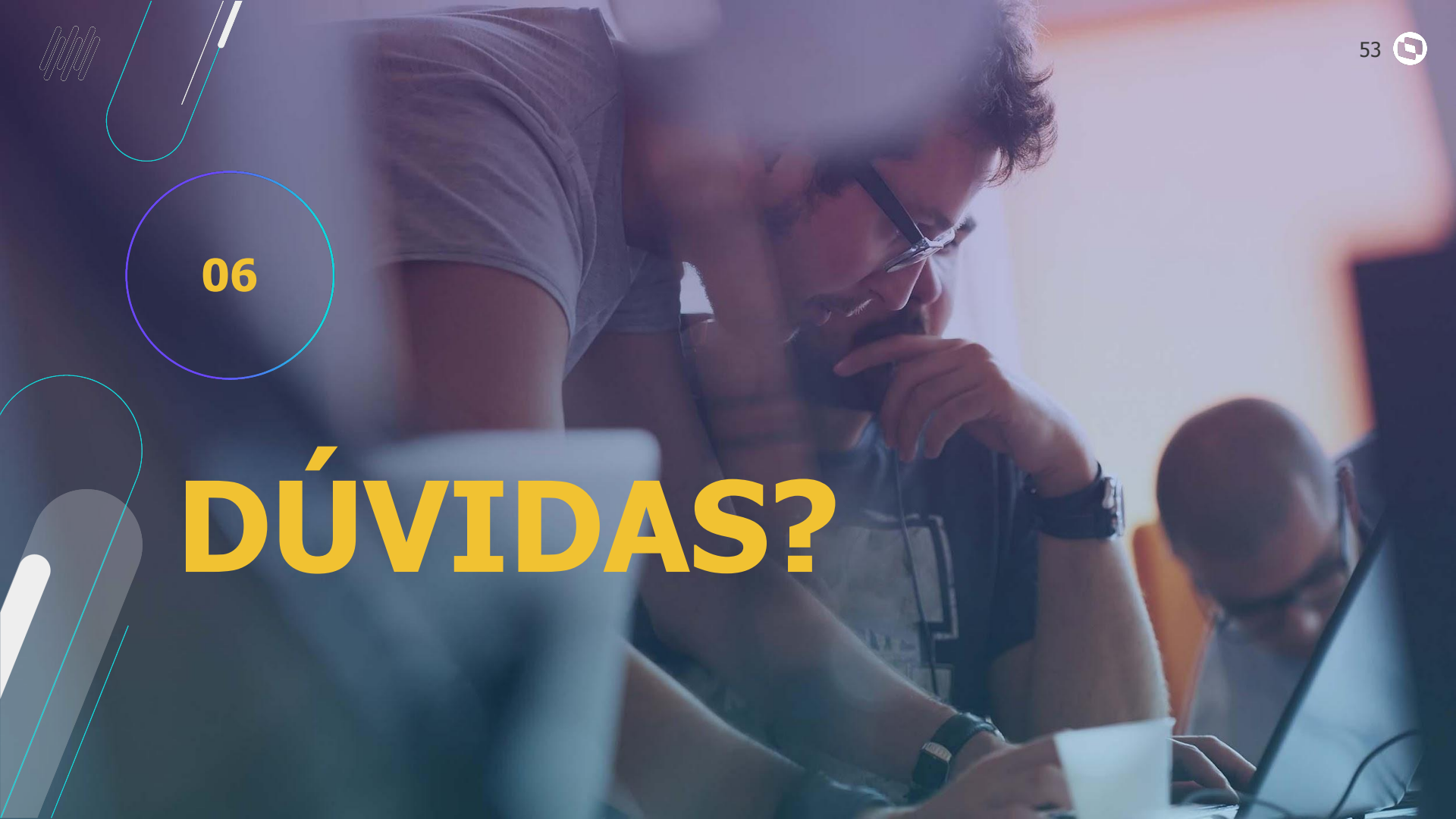

# OBRIGADO

**ROSANA SOARES / PAMELA SANTOS**

Suporte Protheus RH

- Tecnologia + Conhecimento são nosso DNA.
- O sucesso do cliente é o nosso sucesso.
- Valorizamos gente boa que é boa gente.

[totvs.com](https://www.totvs.com)

[totvs.store](https://www.totvs.store)

[@totvs](https://twitter.com/totvs)

[@totvs](https://www.instagram.com/totvs)

[/totvs](https://www.youtube.com/totvs)

[company/totvs](https://www.linkedin.com/company/totvs)

**SOMOSTOTVERS**

**TOTVS**