

Evento Tira Dúvidas

eSocial S-1200 - Protheus x TAF e Middleware

/ Filipi Aires / Guilherme Franco
Suporte Técnico

Outubro / 2020

AGENDA

- I **13º Salário**
- II **Rescisão com Adiantamento**
- III **Conteúdo x Apuração**
- IV **Erro 723, 724 e 726**
- V **S-1200 sem verba**
- VI **Dissídio Retroativo**
- VII **Rescisão Complementar**
- VIII **Múltiplos Vínculos**
- IX **Middleware**
- X **Carol**

13º Salário

- 1ª Parcela
- 2ª Parcela
- Estagiários
- Autônomos

13º Salário

1ª Parcela do 13º salário:

Ao gerar os eventos periódicos é necessário informar a competência de geração e deixar o campo Ref. 13º com NÃO. O adiantamento de 13º salário é gerado no mesmo S-1200 da Folha.

2ª Parcela do 13º salário:

Ao gerar os eventos periódicos é necessário informar a competência de geração e deixar o campo Ref. 13º com SIM para o pagamento da 2ª parcela em dezembro, e gerar outro S-1200 o campo Ref. 13º com NÃO para pagamento da folha de dezembro.

Links

1ª parcela: <https://centraldeatendimento.totvs.com/hc/pt-br/articles/360019892111>

2ª parcela: <https://centraldeatendimento.totvs.com/hc/pt-br/articles/360019892431>

Importantes:

13º Salário

13º salário **estagiário:**

Caso a Empresa queira efetuar um pagamento para o colaborador será necessário utilizar uma Verba/Rubrica diferente da padrão, sem ID de cálculo, caso contrário, o eSocial vai rejeitar o evento S-1200 devido a verba informada ter incidência de INSS ou FGTS e Estagiário também não tem FGTS e INSS.

13º salário autônomos:

Caso a Empresa queira efetuar um pagamento para o colaborador, deverá ser executado o mesmo procedimento, pois dependendo da categoria do Trabalhador Sem Vínculo não tem direito a FGTS.

Links

Estagiários: <https://centraldeatendimento.totvs.com/hc/pt-br/articles/360040990633>

Autônomos: <https://centraldeatendimento.totvs.com/hc/pt-br/articles/360041052813>

Importantes:

Rescisão com adiantamento

- S-1200
- S-2299

Rescisão com adiantamento

Devo enviar o S-1200 para funcionários que tiveram adiantamento antes da rescisão?

Não. O demonstrativo do adiantamento (grupo [dmDev]) deve ser informado no evento de desligamento (S-2299), não no S-1200. Deverá ser criado um demonstrativo para informar o adiantamento e outro com as verbas rescisórias propriamente ditas, no qual constará o desconto do adiantamento feito. O S-1210 irá referenciar esses demonstrativos do S-2299.

Links

Paguei adiantamento para o funcionário e calculei a rescisão:

<https://centraldeatendimento.totvs.com/hc/pt-br/articles/360006989632>

Importantes:

Conteúdo x Apuração

Conteúdo x apuração

Evento S-1200 é considerado um evento de Remuneração.

O evento leva em consideração o mês de referência (Competência) da informação, por exemplo, o evento S-1200 de 09/2020 leva toda Remuneração declarada entre os dias 1 e 30 de setembro de 2020.

O evento S-1210 é considerado um evento de Pagamento.

O evento leva em consideração a data de Pagamento (Caixa) da informação, por exemplo, o evento S-1210 de 09/2020 leva tudo que foi Pago entre o dia 1 e 30 de setembro de 2020.

Links

Conteúdo x apuração:

<https://centraldeatendimento.totvs.com/hc/pt-br/articles/360027707032>

Importantes:

**Erros 723,724
e 726**

Erros 723,724 e 726

Erros 723, 724, 726 no retorno do evento transmitido ao governo.

O erro está relacionado ao identificador de pagamento. Todo evento S-1200 ou S-2299/S-2399, tem um identificador para o demonstrativo de pagamento no XML (tag ideDmDev) que é a chave do recibo do pagamento apresentado no campo Iden Dem Pgt/VI no TAF.

Para que o evento S-1210 seja aceito pelo RET é necessário que exista protocolado no RET um evento S-1200, S-2299 ou S-2399 com mesmo tag/chave ideDmDev (Iden Dem Pgt/VI) gerado no S-1210 referente ao mesmo período de apuração.

Links Importantes:

Erro na data de pagamento do S-1210:

12.1.27:<https://r.totvs.io/p/981731>;12.1.25:<https://r.totvs.io/p/981730>;12.1.23:<https://r.totvs.io/p/981729>; 12.1.17:<https://r.totvs.io/p/981728>;

723, 724 e 726 : <https://centraldeatendimento.totvs.com/hc/pt-br/articles/360024125112>

Exclusão do S-1200 e S-1210 em lote: <https://centraldeatendimento.totvs.com/hc/pt-br/articles/360035240653>

S-1200 sem verba

Eventos S-1200 não gera com informações de todas as verbas

Isso pode ocorrer por duas situações:

- Validações do próprio esocial (se não atende a regra estabelecida no MOS não envia informação).
- O campo Verbas p/ Dissídio (RV_CODCOM) só pode conter códigos de verbas onde será pago a diferença de dissídio e não verbas que já são utilizadas nos cálculos mensais.

Links

Verba não está sendo enviada no evento S-1200:

<https://centraldeatendimento.totvs.com/hc/pt-br/articles/360004986951>

<https://centraldeatendimento.totvs.com/hc/pt-br/articles/360035981593/>

Importantes:

Dissídio

Eventos S-1200 não gera com informações de todas as verbas

- Deve existir cálculo de dissídio integrado com a folha;
- O parâmetro MV_ESOCDIS deve estar habilitado;
- Tabela S050 e S126 devem estar preenchidas;

Links

Dissídio como gerar informações especial: <https://centraldeatendimento.totvs.com/hc/pt-br/articles/360013552271>

Manual do Dissídio: <https://tdn.totvs.com/pages/releaseview.action?pageId=220889925>

Importantes:

Rescisão complementar

Rescisão complementar

Exemplos de rescisão complementar:

- Recalcular (período aberto);
- Retificar (período fechado);
- Complementar;
- Complementar por dissídio;

Links

Rescisão complementar: <https://centraldeatendimento.totvs.com/hc/pt-br/articles/360005103432>

Importantes:

Múltiplos Vínculos

eSocial Alterações – Nota Orientativa N° 20

Múltiplos Vínculos – EC 103/2019

A Nota Orientativa nº20/2019 que tem como objetivo orientar sobre o tratamento a ser considerado no caso de contratação de segurados com múltiplos vínculos.

A partir dessa liberação o sistema protheus teve modificações no cálculo de múltiplos vínculos para atender as orientações do governo.

Múltiplos Vínculos Parametrizações

Para a demonstração do IRRF e INSS Outras Empresas Precisa conter os identificadores abaixo:

ID.:	Descrição	Tipo
0236	Base IR Férias Outros Períodos	Base
0237	IR Férias Outros Períodos	Base
0288	Salário de Contribuição INSS Outras Empresas	Base
0289	Desconto do INSS Outras Empresas	Base
0396	Base INSS Férias Outros Períodos	Base
0397	INSS Férias Outros Períodos	Base
0992	Base IRF Outras Empresas	Base
0993	IRF Outras Empresas	Base
1847	Bs. INSS Autônomo Outras Empresas	Base

Múltiplos Vínculos Parametrizações

Mnemônico P_MULTV

Cadastro de Mnemonicos - VISUALIZAR

Cod. Mnemo.*	Descr.Mnemon
<input type="text" value="P_MULTV"/>	<input type="text" value="INDICA SE DESEJA CALCULAR MÚLTIPLOS VÍNCULOS NO NOVO FORMATO"/>
Conteudo	Tipo Var
<input type="text" value=".T."/>	<input type="text" value="1 - Pública"/>

Múltiplos Vínculos Parametrizações

Mnemônico P_TPAPUIR

Flexibilização da apuração do IR no calculo dos múltiplos vínculos.

Conteúdo	Funcionalidade
"1"	O sistema irá considerar a base e o desconto do IR de vínculo(s) anterior(es) independente da fonte pagadora
"2"	O sistema somente irá considerar a base e o desconto do IR de vínculo(s) anterior(es) se a raiz de CNPJ da fonte pagadora for igual
"3"	O sistema não irá considerar a base e o desconto do IR de vínculo(s) anterior(es)

Múltiplos Vínculos

Parametrizações

Não será mais utilizada a formula S_MULTV, porem não precisa desabilitar o roteiro. Após ativar o mnemônico **P_MULTV** a formula S_MULTV deixara de ser executada.

Seq. Calculo	Descricao	Verba	Formula	Habilitado
01020	CONTRIBUICAO SINDICAL	431	S_CONTSIND()	Sim
01030	MENSALIDADE SINDICAL	434	S_MENSIDIC()	Sim
01040	CONTRIBUICAO ASSISTENCIAL	432	S_CONASSIS()	Sim
01050	CONTRIBUICAO CONFEDERATIVA	433	S_CONCONFE()	Sim
01060	CALCULO AUXILIO CRECHE		S_AUXCRECH()	Sim
01070	CALCULO INSS		S_INSSFOL()	Sim
01080	GERAR VERBA DEM.SAL.MATERN.		S_GRVBCMAT()	Sim
01090	CALCULO SALARIO CONTRIBUICAO		S_ENCAFAS()	Sim
01100	CALCULO INSS 13 SALARIO		S_INSS13()	Sim
01110	CALCULO PENSAO		S_CALCPENS()	Sim
01120	CALCULO DO I.R.		S_CALIR()	Sim
01130	CALCULO I.R. DE FERIAS		S_CAIRFFER()	Sim
01140	CALCULO DO IRF 13.SALARIO		S_CALCIR13()	Sim
01150	CALCULO FGTS		S_CALFGTS()	Sim
01160	CALCULO FGTS 13.SALARIO		S_CFGTS132()	Sim
01170	CALCULO LIQUIDO E ARREDONDAMENTO		S_CALIQFOL()	Sim
01180	CALCULO ENCARGOS EMPRESA		S_CENCEMP()	Sim
01190	RATEIO POR CENTRO DE CUSTO		S_RATEIOCC()	Sim
01200	GRAVA VERBA DE BASE SALARIO MES	600	S_GRBASSAL()	Sim
01210	CALCULA COMPLEMENTAR		S_CALCCOMP()	Sim
01220	CALCULA MULTIPLOS VINCULOS		S_MULTV()	Sim
01230	GRAVA CALCULO		S_LGRAVA()	Sim

Múltiplos Vínculos

Novo Cálculo

Rotina GPEM930 - Calculo Multiplos Vinculos

Tem como objetivo efetuar o novo cálculo de funcionários múltiplos vínculos. Será possível consultar todos os funcionários que possuam mais de um vínculo e efetuar o cálculo deles isoladamente do restante dos funcionários.

Uma vez selecionado o funcionário, todos os vínculos dele serão calculados. Caso não queira realizar o cálculo de algum vínculo específico, deverá utilizar o cálculo através das outras rotinas disponíveis. (Cálculo por processo, cálculos múltiplos ou lançamento por funcionários).

Links Importantes

Multiplos vinculos: <https://centraldeatendimento.totvs.com/hc/pt-br/articles/360039554533>

Múltiplos Vínculos

Novo Cálculo

Nova rotina de calculo de múltiplos vínculos (GPEM930)

Funcionários com múltiplos vínculos

[/ Calcular](#) [Imprimir Browse](#)

		Nome	CPF	Data Nasc.	Ctd. Vínculos
	<input type="checkbox"/>	LAIS MESMA RAZ MENSAL E AUTON	311.800.250-67	01/09/1990	2
	<input type="checkbox"/>	MARVIN MV MENSAL E MENSAL	381.122.533-23	01/09/1990	2
	<input checked="" type="checkbox"/>	CAMILA MV MENSAL E MENSAL	410.989.698-39	01/09/1990	3
	<input type="checkbox"/>	LILY MV MENSAL E AUTONOMO	417.306.378-41	01/09/1990	2

Legenda

- Todos os vínculos foram calculados
- Mais de um vínculo foi calculado
- Apenas um vínculo foi calculado
- Nenhum vínculo foi calculado

Vínculos por filial

[/ Ordenar](#) [/ Recibo Pagamento](#) [Outras Ações](#)

	Ordem	Filial	Matricula	Cod Processo	Cat. Func.	Data Admis.	Dt. Demissao	Centro Custo	Descr.CCusto
		0101	000104	00001	M	01/09/2020	/ /	1.01.01	ADMINISTRATIVO
		0201	000203	00001	M	01/09/2020	/ /	1.01.01	ADMINISTRATIVO
		0301	000305	00001	M	01/09/2020	/ /	1.01.01	ADMINISTRATIVO

Múltiplos Vínculos Novo Cálculo

Conferência de Cálculo Mensalista com 3 vínculos

2º Vínculo:

Matricula:	Nome:	INSS	R\$ 3.000,00	INSS OUT EMP	R\$ 2.500,00																										
000203	CAMILA MV MENSAL E MENSAL	Total Base	R\$ 5.500,00	Categoria	M																										
Cod. do Período:	Nro de Pagamento:				Período:																										
202009	01				01/09																										
Código Verba	Descrição	Tipo	Aulas Semana	Horas Lanc.	Vir. Lancam.																										
112	SAL. MENSALISTA 0031	Valor	0,00	30,00	3.000,00																										
124	ARREDONDAMENTO	Valor	0,00	0,00	0,42																										
318	BS SALARIO MES	Valor	0,00	0,00	3.000,00																										
417	INSS 0064	Valor	0,00	0,00	407,31																										
419	IRRF 0066	Valor	0,00	27,50	442,11																										
703	BASE INSS TETO 0013	Valor	0,00	0,00	3.000,00																										
705	BASE IRRF 0015	Valor	0,00	0,00	2.592,69																										
707	BASE DO F.G.T.S. 017	Valor	0,00	0,00	3.000,00																										
708	FGTS DEPOSITO MES 18	Valor	0,00	0,00	240,00																										
713	LIQUIDO A RECEBER	Valor	0,00	0,00	2.151,00																										
747	% EMPRESA 148	Valor	0,00	0,00	600,00																										
748	% TERCEIROS 149	Valor	0,00	0,00	174,00																										
749	% ACID. TRABALHO 150	Valor	0,00	0,00	35,06																										
753	DEDUCAO INSS IR FOLH	Valor	0,00	0,00	407,31																										
836	SAL. CONT. OUT. EMP.	Valor	0,00	0,00	2.500,00																										
837	INSS DESC. OUT. EMP.	Valor	0,00	0,00	221,62																										
849	BASE IRF OUT EMPRES	Valor	0,00	0,00	2.278,38																										
850	IRF OUTRAS EMPRESAS	Valor	0,00	0,00	28,07																										
B01	INSS FOLHA FAIXA 1	Valor	0,00	7,50	78,37																										
B02	INSS FOLHA FAIXA 2	Valor	0,00	9,00	94,01																										
B03	INSS FOLHA FAIXA 3	Valor	0,00	12,00	125,37																										
B04	INSS FOLHA FAIXA 4	Valor	0,00	14,00	331,18																										
<table border="1"> <tr> <td>Total INSS Trab. Mensalista</td> <td>R\$ 628,95</td> </tr> <tr> <td>INSS Primeiro Vinc</td> <td>R\$ 221,63</td> </tr> <tr> <td>Total INSS (INSS - INSS Vinc 1)</td> <td>R\$ 407,31</td> </tr> <tr> <td colspan="2">Calculo Imposto de Renda</td> </tr> <tr> <td>Valor Base</td> <td>R\$ 3.000,00</td> </tr> <tr> <td>INSS</td> <td>R\$ 628,95</td> </tr> <tr> <td>Quant. Depend</td> <td>0</td> </tr> <tr> <td>Base Out. Vinc.</td> <td>R\$ 2.500,00</td> </tr> <tr> <td>Base IR + Base Out Emp</td> <td>R\$ 4.871,05</td> </tr> <tr> <td>Aliquota Ded. %</td> <td>27,5</td> </tr> <tr> <td>IR</td> <td>R\$ 470,18</td> </tr> <tr> <td>IR Outro Vinc.</td> <td>R\$ 28,08</td> </tr> <tr> <td>Total Desconto IR</td> <td>R\$ 442,10</td> </tr> </table>						Total INSS Trab. Mensalista	R\$ 628,95	INSS Primeiro Vinc	R\$ 221,63	Total INSS (INSS - INSS Vinc 1)	R\$ 407,31	Calculo Imposto de Renda		Valor Base	R\$ 3.000,00	INSS	R\$ 628,95	Quant. Depend	0	Base Out. Vinc.	R\$ 2.500,00	Base IR + Base Out Emp	R\$ 4.871,05	Aliquota Ded. %	27,5	IR	R\$ 470,18	IR Outro Vinc.	R\$ 28,08	Total Desconto IR	R\$ 442,10
Total INSS Trab. Mensalista	R\$ 628,95																														
INSS Primeiro Vinc	R\$ 221,63																														
Total INSS (INSS - INSS Vinc 1)	R\$ 407,31																														
Calculo Imposto de Renda																															
Valor Base	R\$ 3.000,00																														
INSS	R\$ 628,95																														
Quant. Depend	0																														
Base Out. Vinc.	R\$ 2.500,00																														
Base IR + Base Out Emp	R\$ 4.871,05																														
Aliquota Ded. %	27,5																														
IR	R\$ 470,18																														
IR Outro Vinc.	R\$ 28,08																														
Total Desconto IR	R\$ 442,10																														

Múltiplos Vínculos

Novo Cálculo

Conferência de Cálculo Mensalista com 3 vínculos

3º Vínculo:

Matricula:	Nome:		
000305	CAMILA MV MENSAL E MENSAL		
Cod. do Período:	Nro de Pagamento:		
202009	01		

Codigo Verba	Descricao	Tipo	Aulas Semana	Horas Lanc.	Vlr. Lancam.	VI
112	SAL. MENSALISTA 0031	Valor		0,00	30,00	3.500,00
124	ARREDONDAMENTO	Valor		0,00	0,00	0,51
318	BS SALARIO MES	Valor		0,00	0,00	3.500,00
417	INSS 0064	Valor		0,00	0,00	84,15
419	IRRF 0066	Valor		0,00	27,50	939,36
703	BASE INSS TETO 0013	Valor		0,00	0,00	601,06
704	BASE INSS AC TETO 14	Valor		0,00	0,00	2.898,94
705	BASE IRRF 0015	Valor		0,00	0,00	3.415,85
707	BASE DO F.G.T.S. 017	Valor		0,00	0,00	3.500,00
708	FGTS DEPOSITO MES 18	Valor		0,00	0,00	280,00
713	LIQUIDO A RECEBER	Valor		0,00	0,00	2.477,00
747	% EMPRESA 148	Valor		0,00	0,00	700,00
748	% TERCEIROS 149	Valor		0,00	0,00	203,00
749	% ACID. TRABALHO 150	Valor		0,00	0,00	40,90
753	DEDUCAO INSS IR FOLH	Valor		0,00	0,00	84,15
836	SAL. CONT. OUT. EMP.	Valor		0,00	0,00	5.500,00
837	INSS DESC. OUT. EMP.	Valor		0,00	0,00	628,93
849	BASE IRF OUT EMPRES	Valor		0,00	0,00	4.871,07
850	IRF OUTRAS EMPRESAS	Valor		0,00	0,00	470,18
B01	INSS FOLHA FAIXA 1	Valor		0,00	7,50	78,37
B02	INSS FOLHA FAIXA 2	Valor		0,00	9,00	94,01
B03	INSS FOLHA FAIXA 3	Valor		0,00	12,00	125,37
B04	INSS FOLHA FAIXA 4	Valor		0,00	14,00	415,33

INSS	R\$ 3.500,00	INSS OUT EMP	R\$ 5.500,00
Total Base	R\$ 9.000,00	Categoria	M
	Início	Fim	INSS Aliquota
Faixa 1	R\$ 0,00	R\$ 1.045,00	R\$ 78,38 7,5%
Faixa 2	R\$ 1.045,01	R\$ 2.089,60	R\$ 94,01 9,0%
Faixa 3	R\$ 2.089,61	R\$ 3.134,40	R\$ 125,37 12,0%
Faixa 4	R\$ 3.134,41	R\$ 6.101,06	R\$ 415,33 14,0%
Total INSS Trab. Mensalista			R\$ 713,09
INSS Primeiro Vinc			R\$ 628,95
Total INSS (INSS - INSS Vinc 2)			R\$ 84,15
Calculo Imposto de Renda			
Valor Base	-	R\$ 3.500,00	
INSS	-	R\$ 713,09	
Quant. Depend	0	0	
Base Out. Vinc.		R\$ 5.500,00	
Base IR + Base Out Emp		R\$ 8.286,91	
Aliquota Ded. %		27,5	
IR		R\$ 1.409,54	
IR Outro Vinc.		R\$ 470,00	
Total Desconto IR		R\$ 939,54	

Múltiplos Vínculos eSocial

Como enviar S-1200 de funcionários ou autônomos que possuem dois ou mais contratos de trabalho?

Para o eSocial só é permitido transmitir para o governo 1 evento S-1200 por CPF na competência. Neste caso, caso tenha dois ou mais contratos de trabalho para o mesmo colaborador, habilite o mnemônico **P_ESOCMV** para que as informações sejam aglutinadas em um único S-1200.

Para o eSocial quando trata-se de múltiplo vínculo deve se enviado o indicativo do múltiplo vínculo na tag **infoMV**. Essa informação é criada de forma automática quando executada a nova rotina de múltiplos vínculos. E pode ser visualizada na rotina rotina Visualização de Dados Múltiplos Vínculos (GPEA924).

Múltiplos Vínculos

Indicativo de Múltiplo Vínculo

Rotina Visualização de Dados Múltiplos Vínculos (GPEA924)

Apresenta os registros gravados na RAW e RAZ que são gerados no evento S-1200 tag <infoMV>.

Funcionários

Imprimir Browse

	Filial	Matricula	Nome	Data Nasc.	Centro Custo	Data Admis.	Dep. I.R.	Dep. Sai.Fam.	
	0101-FILIAL SOL	000107	MARVIN MV MENSAL E MENSAL	01/09/1990	1.01.01	01/09/2020			/
	0201-FILIAL GIRASSOL	000204	MARVIN MV MENSAL E MENSAL	01/09/1990	1.01.01	01/09/2020			/

Múltiplos Vínculos

[Alterar](#) [Visualizar](#) [Outras Ações](#)

Filial	Matricula	Per Apur	Tipo Folha	Decl. apli aliq. so
0201-FILIAL GIRASSOL	000204	202009	1	Decl. apli aliq. so

Cabecalho Multiplos Vinculos - VISUALIZAR

Funcionário

Matricula* 000204 Nome* MARVIN MV MENSAL E MENSAL Data Admis.* 01/09/2020 ?

Múltiplos Vinculos

Per Apur* 202009 Tp Recolhim.* 1 - Decl. apli aliq. sobre rem. do func Cod Processo* 00001 ?

Roteiro* FDL ?

Detalhes Múltiplos Vinculos

Tp Inscr.	Nr Inscricao	CateSocial	Valor Remun	CPF
CHPJ	06251232000107	101	2.500,00 381.122.533-23	

Múltiplos Vínculos - links Importantes

Nota Orientativa do e-Social

<https://www.totvs.com/blog/fiscal-clientes/esocial-nota-orientativa-no-20-multiplos-vinculos-ec-103-2019/>

Documentos técnicos e-Social

<https://www.gov.br/esocial/pt-br/documentacao-tecnica/documentacao-tecnica>

Documentação Novo Múltiplos Vínculos com exemplos

<https://tdn.engpro.totvs.com.br/pages/releaseview.action?pagelId=552575179>

Documentação Múltiplos Vínculos Mnemônico P_TPAPUIR com exemplos

<https://tdn.engpro.totvs.com.br/pages/releaseview.action?pagelId=556861963>

Documentação Rdmake UPDRAWRAZ - Verificação e Ajuste de Informações de Múltiplos Vínculos nas Tabelas RAW/RAZ

<https://tdn.totvs.com/pages/viewpage.action?pagelId=545633872>

Principais Relatórios

Esse relatório pode ser gerado na rotina dos eventos periódicos (GPEM034)

- Competência:** 09/2020
- Ref. 13:** Nao
- Processo:** A dropdown menu is open, showing options: "Geração", "Geração", "Exclusão", and "Relatório". The "Relatório" option is highlighted in blue, and a red arrow points to it.
- Eventos:** A list of events with checkboxes:
 - S-1200 - Remuneração do Trabalhador vinculado ao RGPS
 - S-1280 - Informações Complementares aos Eventos Periodicos
 - S-1210 - Pagamentos de Rendimentos do Trabalho
 - S-1300 - Contribuição Sindical Patronal
- Opções de geração:** A list of options with checkboxes:
 - Considerar dados do período em aberto?
 - Sobrescrever eventos não validados pelo TAF ou validados e não transmitidos?
 - Sobrescrever eventos com inconsistências encontradas pelo TAF?
 - Sobrescrever eventos com inconsistências retornadas pelo governo?
 - Sobrescrever eventos com exclusão transmitida e retornada pelo governo?
 - Retificar eventos transmitidos e retornados pelo governo?
 - Gerar o evento S-1200 para funcionários sem movimentação de valores?
 - Gerar o evento S-1210 para funcionários sem valores a declarar?
- Diagnósticos:** Habilitar diagnóstico de verbas

At the bottom of the window, there are three buttons: "Filtro", "Processar", and "Fechar".

Relatório S-1200

O relatório S-1200 tem o objetivo de mostrar todas as informações que serão geradas no evento e suas rubricas com incidências.

Demonstrativo Verbas

Seq	Evento	Valor	Natureza	Incidência INSS eSocial	Incidência IRFF eSocial	Incidência FGTS eSocial	Letra
1	R\$	2.900,00	1000	11	11	11	S
1	R\$	0,03	1000	00	00	00	N
3	R\$	2.900,00	1000	00	00	00	N
2	R\$	0,94	1000	00	00	00	N
2	R\$	269,62	9201	31	00	00	N
3	R\$	2.900,00	9901	00	09	00	N
3	R\$	2.630,38	1000	00	00	00	N
3	R\$	2.900,00	1000	00	00	00	N
3	R\$	232,00	9908	00	00	00	N
3	R\$	2.575,00	1000	00	00	00	N
3	R\$	580,00	1000	00	00	00	N
3	R\$	168,20	1000	00	00	00	N
2	R\$	22,89	1000	00	00	00	N

1-Demonstrativo Verbas

2-Dem. Plano de Saúde

3-MV - Outras Empresas

4-Dem. Meses Anteriores-PLR

5-S-2299- ...

Esse relatório pode ser gerado na rotina dos eventos periódicos (GPEM034)

- Competência:** 09/2020
- Ref. 13:** Nao
- Processo:** A dropdown menu is open, showing options: "Geração", "Geração", "Exclusão", and "Relatório". The "Relatório" option is highlighted in blue, and a red arrow points to it.
- Eventos:** A list of checkboxes for event types:
 - S-1200 - Remuneração do Trabalhador vinculado ao RGPS
 - S-1280 - Informações Complementares aos Eventos Periodicos
 - S-1210 - Pagamentos de Rendimentos do Trabalho
 - S-1300 - Contribuição Sindical Patronal
- Opções de geração:** A list of checkboxes for generation options:
 - Considerar dados do período em aberto?
 - Sobrescrever eventos não validados pelo TAF ou validados e não transmitidos?
 - Sobrescrever eventos com inconsistências encontradas pelo TAF?
 - Sobrescrever eventos com inconsistências retornadas pelo governo?
 - Sobrescrever eventos com exclusão transmitida e retornada pelo governo?
 - Retificar eventos transmitidos e retornados pelo governo?
 - Gerar o evento S-1200 para funcionários sem movimentação de valores?
 - Gerar o evento S-1210 para funcionários sem valores a declarar?
- Diagnósticos:** Habilitar diagnóstico de verbas

At the bottom of the window, there are three buttons: "Filtro", "Processar", and "Fechar".

Relatório S-1210

O relatório S-1210 tem o objetivo de mostrar todas as informações que serão geradas no evento e suas rubricas com incidências.

Pagamentos

Data de Pagamento	ideDmDev	Tipo do Pagamento	Mês de referência	Valor líquido	Valor depe
30/09/2020	L MG 02 20200930202009FOL	1	2020-09	R\$ 2.575,00	R\$
15/09/2020	L MG 01 20200915202009ADI	1	2020-09	R\$ 3.200,00	R\$
30/09/2020	L MG 01 20200930202009FOL	1	2020-09	R\$ 2.953,00	R\$
30/09/2020	L MG 02 20200930202009FOL	1	2020-09	R\$ 3.439,00	R\$
30/09/2020	L MG 01 20200930202009FOL	1	2020-09	R\$ 1.375,00	R\$
30/09/2020	L MG 01 0007012009302009AUT	1	2020-09	R\$ 311,00	R\$
30/09/2020	L MG 02 0007022009302009AUT	1	2020-09	R\$ 18.578,00	R\$
05/09/2020	R SP 01 20200905202008FOL	1	2020-08	R\$ 3.318,00	R\$
20/09/2020	R SP 01 20200920202009ADI	2		R\$ 2.109,00	R\$
30/09/2020	RT2R SP 01000804	2		R\$ 28.846,11	R\$
05/09/2020	R SP 01 20200905202008FOL	1	2020-08	R\$ 472,00	R\$
20/09/2020	R SP 01 20200920202009ADI	1	2020-09	R\$ 360,00	R\$
05/09/2020	R SP 01 20200905202008AUT	1	2020-08	R\$ 824,00	R\$

Relatório TAF - Inss Base de Cálculo

Esse relatório tem o objetivo de apresentar os valores previdência que estão no governo, TAF, e GPE, para conferências das informações.

No TAF ele pode ser acessado no caminho: atualizações > relatórios > conferência > inss - base de cálculo

Parametros ×

Período ?

Lista apenas divergências ? ▼

Lista Trabal. s/ Valor INSS ? ▼

CPF do Trabalhador ? 🔍

Indica se deseja listar apenas os registros dos eventos com divergência de valores entre a Folha, o TAF e o Governo.

Link Documentação: [Relatório INSS - Base de Cálculo e Valor Segurado](#)

Nome	Evento eSocial	Folha - Valor INSS	TAF - Valor INSS	Gov. - Valor INSS	TAF Estab. 62455761000195
DSE RONALDO ALVES DA SILVA	S-1200	R\$ 233,52	R\$ 233,52	R\$ 233,52	R\$ 233,52
DSE NUNES NETO	S-1200	R\$ 191,43	R\$ 191,43	R\$ 191,43	R\$ 191,43
MARIO NEY SOUZA DOS SANTOS	S-1200	R\$ 211,54	R\$ 211,54	R\$ 211,54	R\$ 211,54
ODRIGO BRITO PEREIRA ROCHA	S-1200	R\$ 191,43	R\$ 191,43	R\$ 191,43	R\$ 191,43
IDNEY DA SILVA ROCHA	S-1200	R\$ 212,73	R\$ 212,73	R\$ 212,73	R\$ 212,73
ILLIARD ALMEIDA SILVA	S-2299	R\$ -	R\$ 140,37	R\$ 140,37	R\$ 140,37
MARCIO RODRIGUES	S-1200	R\$ 251,28	R\$ 251,28	R\$ 251,28	R\$ 251,28
DAO VICTOR DOS SANTOS GOUVEIA	S-1200	R\$ 63,87	R\$ 63,87	R\$ 63,87	R\$ 63,87
LEONARDO DOMINGUES MILSONI	S-1200	R\$ 211,20	R\$ 211,20	R\$ 211,20	R\$ 211,20
RANCINALDO FERREIRA	S-1200	R\$ 203,51	R\$ 203,51	R\$ 203,51	R\$ 203,51

Middleware

- **Conceito e Requisitos**
- **Migração de Dados**
- **Novas Rotinas e Monitor THF**

TOTVS

Conceito e Requisitos

Conceito

O Middleware traz um conceito de entrega simplificada do eSocial, tornando mais ágil o cumprimento dessa importante obrigação para os RH's.

O fato das tabelas do Middleware estarem todas no módulo SIGAGPE torna mais fácil o gerenciamento do sistema, além disso, o desenvolvimento das novas rotinas, principalmente o leiaute e funcionamento do novo monitor, foi pautado nos mais modernos conceitos de tecnologia e usabilidade.

Quais as características:

Praticidade:

- Para clientes do Middleware será realizada a conexão entre ERP e Governo sem a necessidade de tabelas intermediárias. Assim, realiza a transmissão de forma rápida e simplificada;
- No cenário de Middleware não há necessidade de replicação de parametrização (estabelecimentos, compartilhamentos de tabelas);
- Simplificação da administração do ambiente.

Visões Gerenciais (THF):

- Monitor mais simples e intuitivo, desenvolvido de acordo com novos conceitos de mercado;
- Visões gráficas por trabalhador no contexto do eSocial.

Requisitos

Para a utilização do Middleware, existem alguns requisitos e premissas a serem seguidos:

- ✓ Estar no Release 12.1.25 em diante
- ✓ Não ter a necessidade de integração dos eventos S-1250 e S-1260, referentes a Comercialização da Produção Rural
- ✓ Utilizar o módulo SIGAJURI para controle de processos (evento S-1070)
- ✓ Utilizar o módulo SIGAMDT para controle de Segurança e Medicina do Trabalho
- ✓ Integrar RPA's para o SIGAGPE, gerados pelo financeiro, até mesmo de outro Backoffice, desde que seja integrado com a Folha

Migração e Configurações

Migração de Dados - Tabela de Empregador

Como primeiro passo indicamos que o usuário cadastre os empregadores na Tabela RJ9 - Dados Empregadores, onde o proprietário é o SIGAGPE. No novo conceito é necessário incluir apenas a empresa que é a Centralizadora de dados, normalmente a Matriz, não é necessário para o Middleware realizar a configuração das filiais.

A tabela RJ9 - Dados do Empregador, dá origem ao registro S-1000, note que neste cadastro constam apenas dados pertinentes ao eSocial, tornando mais simples sua manutenção.

- Cadastro do Empregador:**
 - Geral:** Tipo de Insc (1 - CNPJ), Class Trib (99), Desoneração* (0 - Não Aplicável), Emp Trab Tem* (1 - Não é Empresa de Trabalho Temporário).
 - Dados de Isenção:** Nr Inscrição (07363764000190), Nat Juridica (206-2).
 - Contato:** Inl Validade (201301), Ponto Eletro* (0 - Não optou pelo registro eletrônico de empregados), Reg Emp Temp.
 - Órgãos Públicos:** Nome Contrib* (TOTVS NORDESTE SA).
 - Internacional:** Construtora (0 - Não é Construtora), Entid. Educa (2 - Sim).
 - Inf. Compl.:**
 - Outros:**
- Dados da Softwarehouse:**
 - CNPJ
 - Razão Social
 - Contato
 - Telefone
 - E-Mail

Migração de Dados - Tabela RJE - Eventos eSocial

A Tabela RJE é responsável em armazenar os eventos do eSocial, a partir da migração do cliente para o Middleware, todas as rotinas passarão a ler os eventos do eSocial nesta tabela e não mais nas tabelas do TAF. Desta forma é necessário executar uma rotina que faz a gravação dos eventos que estão nas tabelas do TAF e foram transmitidos para o RET para a tabela RJE.

Esse passo é muito importante para o funcionamento correto do sistema, porque garante que a precedência de eventos está íntegra.

Exemplo: Caso o usuário tente gerar um evento S-2230 - Afastamento, porém o evento S-2200 não tenha sido migrado para a tabela RJE, a rotina não irá integrar o evento de afastamento porque “entenderá” que o funcionário ainda não foi transmitido para o TAF.

1 Observações 2 Eventos 3 Processamento

Bem-vindo...

Este é um processo que deve ser efetuado para a migração do TAF para o Middleware.
Serão importadas informações de tabelas do TAF/TSS que são necessárias para a integração correta de dados.
Certifique-se que o ambiente está com acesso exclusivo.

Clique para abrir a documentação no TDN

Cancelar Avançar >

1 2 3
Observações Eventos Processamento

Tipo de Execução

- Importação da tabela T3M
- Importação Evento S-1000
- Importação Evento S-1005
- Importação Evento S-1010
- Importação Evento S-1020
- Importação Evento S-1030
- Importação Evento S-1035
- Importação Evento S-1040
- Importação Evento S-1050
- Importação Evento S-1060 [NÃO ESTÁ LIBERADO]
- Importação Evento S-1070 [NÃO ESTÁ LIBERADO]
- Importação Evento S-1200
- Importação Evento S-1210
- Importação Evento S-1280
- Importação Evento S-1295
- Importação Evento S-1298
- Importação Evento S-1299
- Importação Evento S-1300
- Importação Evento S-2190
- Importação Evento S-2200
- Importação Evento S-2205

Cancelar < Voltar Avançar >

1 2 3
Observações Eventos Processamento

Parâmetros

Nº de Threads: 01

Período de: Período até: (Formato AAAA/MM)

Filas:

Processar

Cancelar < Voltar Concluir

Migração de Dados - Configuração de Parâmetros

O Middleware tem funcionamento diretamente ligado com a transmissão de eventos para o RET e também utilizando telas em THF.

Para que esse funcionamento fique de acordo com o esperado é importante que o parâmetro **MV_RHTAF** esteja ativado e que seja feita as configurações de porta, assinatura de transmissão e etc.

Criamos então um wizard para preenchimento desses parâmetros. O parâmetro **MV_MID** habilita a integração com o Middleware e deve ser habilitado pelo configurador, além disso só deverá ser alterado após a migração de dados para a Tabela RJE.

1 Tela - Configuração dos dados do Cliente:

Rotina de Configuração do Ambiente GPE - Gestão de Pessoal

Informe a URL do servidor TSS e o ambiente do RET que o mesmo deve se conectar.

TOTVS

CPF/CNPJ	5311379100012
Ambiente e-Social	2-Pré Produção - dados reais
Data de Inicio da Empresa no eSocial	01/01/2018 ?
Nome/Nome Fantasia	TOTVS
Nome da Pessoa/Razão Social da Companhia	TOTVS S.A.
Unidade Federativa (UF)	SP
Código do Município	1058

Cancelar << Voltar Avançar >>

Rotina de Configuração do Ambiente GPE - Gestão de Pessoal

Informe a URL do servidor TSS e o ambiente do RET que o mesmo deve se conectar.

TOTVS

Nome da Pessoa/Razão Social da Companhia	TOTVS S.A.
Unidade Federativa (UF)	SP
Código do Município	1058
Endereço e Porta do serviço TSS	localhost:8081
Endereço e Porta do serviço REST	localhost:8080/rest
Serviço, Classe e Versão da API Setup	rest/WSTSSSETUPv1
Serviço, Classe e Versão da API de Envio	rest/wsesocialv1

Cancelar << Voltar Avançar >>

Migração de Dados

IMPORTANTE: Após migração para o Middleware e envio de evento ao RET, NÃO será possível voltar a utilizar o TAF utilizando esses eventos transmitidos via Middleware.

Novas Rotinas e Monitor THF

Novas Rotinas - Exclusão

O Middleware conta com a rotina de exclusão, onde o usuário poderá visualizar todos os eventos que estão na fila de envio ou já foram enviados, podendo selecionar um ou mais eventos a serem excluídos.

Caso esses eventos selecionados já tenham sido integrados com o RET serão gerados eventos do tipo S-3000 para que os eventos originais sejam excluídos da base do RET.

Exclusão de Eventos [02.9.0007] x

TOTVS | Gestão de Pessoal

TOTVS Educacional MSSQL Esocia1225 Administrador 17/01/2020 GRUPO TOTVS VENUS / TOTVS SAO PAULO MATRIZ x Sair

Há filtros aplicados ao browse [Remover](#)

Visualizar Excluir Outras Ações

Pesquisar Filtros

	Filial	Filial Reg	Tp inscrição	Nr inscrição	Evento	Ini Validade	Chave Reg	Chave Re
<input checked="" type="checkbox"/>	L MG -	L MG 01	CNPJ	07363764	S1200	201912	201912142256487105	ID10736376400000020191204151526
<input type="checkbox"/>	L MG -	L MG 01	CNPJ	07363764	S1200	201912	201912114029102824	ID10736376400000020191206151736
<input type="checkbox"/>	L MG -	L MG 01	CNPJ	07363764	S1200	201912	201912142256487105	ID10736376400000020191206151737
<input type="checkbox"/>	L MG -	L MG 01	CNPJ	07363764	S1200	201912	201912132675752738	ID10736376400000020191226181827
<input type="checkbox"/>	L MG -	L MG 01	CNPJ	07363764	S1200	201912	201912149555844498	ID10736376400000020200106140012
<input type="checkbox"/>	L MG -	L MG 01	CNPJ	07363764	S1210	201912	201912114029102824	ID10736376400000020191206145856
<input type="checkbox"/>	L MG -	L MG 01	CNPJ	07363764	S1200	201912	201912142256487105	ID10736376400000020200110100309
<input type="checkbox"/>	L MG -	L MG 01	CNPJ	07363764	S1200	201912	2019121202112531	ID10736376400000020191202112532
<input type="checkbox"/>	L MG -	L MG 01	CNPJ	07363764	S1200	201912	2019121204112815	ID10736376400000020191204112815
<input type="checkbox"/>	L MG -	L MG 01	CNPJ	07363764	S1200	201912	2019121204165924	ID10736376400000020191204165925
<input type="checkbox"/>	L MG -	L MG 01	CNPJ	07363764	S1200	201912	2019121206133531	ID10736376400000020191206133531
<input type="checkbox"/>	L MG -	L MG 01	CNPJ	07363764	S1200	201912	2019121210110921	ID10736376400000020191210110921
<input type="checkbox"/>	L MG -	L MG 01	CNPJ	07363764	S1200	201912	2019121210110921	ID10736376400000020191210135220
<input type="checkbox"/>	L MG -	L MG 01	CNPJ	07363764	S1200	201912	20191223145541	ID10736376400000020191223145541
<input type="checkbox"/>	L MG -	L MG 01	CNPJ	07363764	S1200	201912	20191223154340	ID10736376400000020191223154342
<input type="checkbox"/>	L MG -	L MG 01	CNPJ	07363764	S1200	201912	20191223154642	ID10736376400000020191223154642
<input type="checkbox"/>	L MG -	L MG 01	CNPJ	07363764	S1200	201912	20191224084014	ID10736376400000020191224084014
<input type="checkbox"/>	L MG -	L MG 01	CNPJ	07363764	S1200	201912	20191226094337	ID10736376400000020191226094338
<input type="checkbox"/>	L MG -	L MG 01	CNPJ	07363764	S2200	201912	T2L MG 01 30060520191226181215	ID10736376400000020191226181215
<input type="checkbox"/>	L MG -	L MG 01	CNPJ	07363764	S2200	201912	T2L MG 01 30060720191227115017	ID10736376400000020191227115018

Legenda

- Pendentes de envio
- Aguardando governo
- Rejeitado
- Sucesso

Fechar

Novas Rotinas - Monitor THF

A tecnologia THF (Totvs HTML Framework) é voltada para o desenvolvimento de frontend, onde somente a tela está em uma página da Web, mas os dados estão no banco de dados do usuário.

É um modelo novo de telas que a TOTVS disponibilizou para melhorar a experiência e usabilidade do cliente.

Todo o frontend de consulta, transmissão de eventos e relatórios do Middleware será baseado em THF, abaixo a tela principal de consulta:

- Filiais:** A dropdown menu with '+1' and a downward arrow.
- Período:** A date input field showing 'AAAA/MM'.
- Eventos:** A dropdown menu with 'S-2200' and '+1'.
- Aplicar Filtro:** A button to apply the selected filters.

Below the filter area, there is a row of event type filters: 'Remover todas', 'Evento: S-2200', 'Evento: S-2205', 'Evento: S-2206', 'Evento: S-2190', 'Evento: S-2300', 'Evento: S-2306', and 'Filiais: L.MG.01'. A 'Transmitir' button is located to the right of these filters.

The main content area shows six summary cards for different event types, each with a table of status counts:

- S-2200 (Total: 23):** Cadastrar/Início do Vínculo e Admissão/Ingresso de Trabalhador.

Status	Quantidade
Rejeitado	3
Sucesso	20
Pendentes de envio	0
Aguardando governo	0
- S-2205 (Total: 1):** Alteração de Dados Cadastrais do Trabalhador.

Status	Quantidade
Pendentes de envio	1
Aguardando governo	0
Rejeitado	0
Sucesso	0
- S-2206 (Total: 1):** Alteração de Contrato de Trabalho.

Status	Quantidade
Pendentes de envio	1
Aguardando governo	0
Rejeitado	0
Sucesso	0
- S-2190 (Total: 1):** Admissão de Trabalhador - Registro Preliminar.

Status	Quantidade
Pendentes de envio	1
Aguardando governo	0
Rejeitado	0
Sucesso	0
- S-2300 (Total: 11):** Trabalhador Sem Vínculo de Emprego/Estatutário - Início.

Status	Quantidade
Pendentes de envio	1
Rejeitado	2
Sucesso	8
Aguardando governo	0
- S-2306 (Total: 1):** Trabalhador Sem Vínculo de Emprego/Estatutário - Alteração Contratual.

Status	Quantidade
Pendentes de envio	1
Aguardando governo	0
Rejeitado	0
Sucesso	0

Novas Rotinas - Monitor THF

Este novo monitor conta com card's resumindo a quantidade de determinado evento, classificando por status: **Rejeitados**, **Sucesso**, **Pendentes de Envio** e **Aguardando Governo**. Porém o usuário poderá analisar com mais detalhes clicando sobre o número do status

Monitor THF [02.9.0007]

TOTVS | Gestão de Pessoal

TOTVS Educacional MSSOL Escolar1225 Administrador 13/01/2020 GRUPO TOTVS VENUS / TOTVS SAO PAULO MATRIZ

Eventos

Filiais Período (Opcional) Eventos

+1 AAAA/MM S-2200 x +5

Aplicar Filtro

Remover todos Evento: S-2200 x Evento: S-2205 x Evento: S-2206 x Evento: S-2190 x Evento: S-2300 x Evento: S-2306 x Filial: L MG 01 x

Transmitir

S-2200 Total: 23
Cadastramento Inicial do Vínculo e Admissão/Ingresso de Trabalhador

Status	Quantidade
Rejeitado	3
Sucesso	20
Pendentes de envio	0
Aguardando governo	0

S-2205 Total: 1
Alteração de Dados Cadastrais do Trabalhador

S-2206 Total: 1
Alteração de Contrato de Trabalho

S-2190 Total: 1
Admissão de Trabalhador - Registro Preliminar

Status	Quantidade
Pendentes de envio	1
Aguardando governo	0
Rejeitado	0
Sucesso	0

S-2200 - Cadastramento Inicial do Vínculo e Admissão/Ingresso de Trabalhador

Home Eventos S-2200 - Cadastramento Inicial do Vínculo e Admissão/Ingresso de Trabalhador

Status	CPF do Trabalhador	Filial do Trabalhador	Matrícula do Trabalha...	Matrícula eSocial	Nome do Trabalhador	Retificação	Data de Geração	Hora de Geração
SUCCESSO	00946196621	L MG 01	300613	T2L MG 01 30061320L...	EXCLUSAO MENSALIST...	Não	30/12/2019	10:10:26
SUCCESSO	06339688977	L MG 01	300598	T2L MG 01 30059820L...	MENSALISTA EXCLUIR	Não	24/12/2019	08:40:14
SUCCESSO	14029102824	L MG 01	300582	T2L MG 01 30058220L...	TESTE MID 1200	Não	06/12/2019	13:35:31

Novas Rotinas - Monitor THF - Transmissão

Através do monitor em THF o usuário poderá escolher os eventos a serem transmitidos, porém os eventos também poderão ser transmitidos através de JOB, disparado pelo GPE

- Filiais:** A dropdown menu showing '11'.
- Período:** A date range selector set to 'AAAA/MM'.
- Eventos:** A dropdown menu showing 'S-2200'.
- Aplicar Filtro:** A button to apply the selected filters.
- Remover todos:** A red button to clear all filters.
- Eventos:** A tag for 'S-2200' with a close icon.
- Filiais:** A tag for 'L MG 01' with a close icon.

Below the filter section, there is a 'Transmitir' button with a star icon. A detailed view for the selected event 'S-2200' is shown, indicating a total of 23 records. The description is 'Cadastramento Inicial do Vínculo e Admissão/Ingresso de Trabalhador'. A status summary table is provided:

Status	Quantidade
Rejeitado	3
Sucesso	20
Pendentes de envio	0
Aguardando governo	0

Novas Rotinas - Monitor THF - Transmissão

Através do monitor em THF o usuário poderá escolher os eventos a serem transmitidos, porém os eventos também poderão ser transmitidos através de JOB, disparado pelo GPE

Relatório de Conferência (INSS)

Relatório de Conferência (FGTS)

Relatório de Conferência de INSS

Home Relatório de Conferência de INSS

Período: 2019/04 Estabelecimento: Somentes Divergências? Não

Busca Avançada Aplicar Filtros

Período: 2019/04 X

R\$412,15
INSS Valor RH

R\$412,15
INSS Valor TAF

R\$412,15
INSS Valor Governo

Informe o nome ou CPF

Estabelecimento	Lotação	CPF	Nome	Categoria	INSS Valor RH	INSS Valor TAF	INSS Valor Governo
69207850000161	1C000001500000000000050	00037854160	VICTOR BARBOSA	101	R\$95.90	R\$95.90	R\$95.90
69207850000161	1C000001500000000000050	01510586105	DIEGO SANTOS	101	R\$95.90	R\$95.90	R\$95.90
69207850000161	1C000001500000000000050	83225773115	FELIPE SEOLIN	101	R\$220.35	R\$220.35	R\$220.35

Carregar mais resultados

Novas Rotinas - Monitor THF - Transmissão

Através do monitor em THF o usuário poderá escolher os eventos a serem transmitidos, porém os eventos também poderão ser transmitidos através de JOB, disparado pelo GPE

Relatório de Conferência de INSS

Período: 2019/04 | Estabelecimento: [dropdown] | Somente Divergências?: Não

R\$412,15 INSS Valor RH | **R\$412,15** INSS Valor TAF | **R\$412,15** INSS Valor Governo

Estabelecimento	Letação	CPF	Nome	Categoria	INSS Valor RH	INSS Valor TAF	INSS Valor Governo
6920795000161	1C0000015000000000000050	00037854160	VICTOR BARBOSA	101	RS95,90	RS95,90	RS95,90

Valores Sintéticos

INSS	Base RH	Base TAF	Base Governo	Valor RH	Valor TAF	Valor Governo
Folha de Pagamento	RS5.134,54	RS5.134,54	RS5.134,54	RS412,15	RS412,15	RS412,15
13º Salário	RS0,00	RS0,00	RS0,00	RS0,00	RS0,00	RS0,00
Salário Família Folha	N/A	N/A	N/A	RS65,60	RS65,60	RS65,60
Salário Maternidade Folha	N/A	N/A	N/A	RS0,00	RS0,00	RS0,00
Salário Maternidade 13º Salário F...	N/A	N/A	N/A	RS0,00	RS0,00	RS0,00

Fechar

Middleware - links importantes

Artigo: [MP - GPE - eSocial - O que é o novo eSocial Middleware](#)

Informações: <https://tdn.totvs.com/x/oaT9Hw>

Página Centralizadora/Documentação: <https://tdn.totvs.com/x/3o8hIQ>

CAROL CHATBOT

C A R O L

CAROL ASSISTANT
CHATBOT

Acesse

Está disponível na TOTVS News do Protheus, para RH e NFe, ao lado direito inferior da tela.

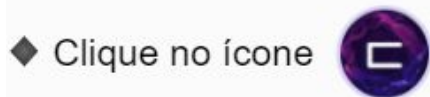

- ◆ Insira seu seu e-mail para iniciar a conversa.

Selecione uma opção

Sobre qual assunto você gostaria de falar?

Consultar sobre o produto

Consultar uma solicitação

Informe sua dúvida

Digite sua dúvida que a **CAROL** trará as documentações sobre processos, configurações ou atualizações relacionadas à sua pergunta.

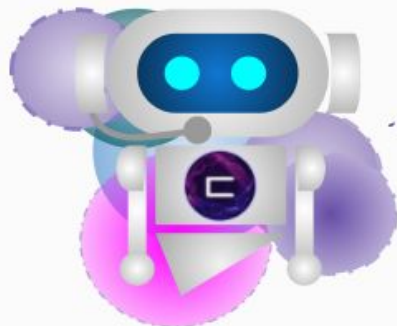

Acesse a nova ferramenta e deixe seu feedback para que possamos aprimorá-la e atendê-lo cada vez melhor.

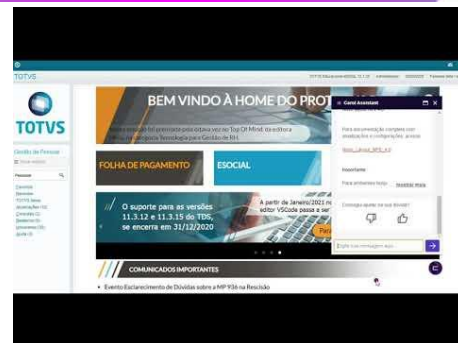

Agenda de Eventos

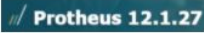

Agenda de Eventos Tira-Dúvidas / Responde (Suporte Padrão)

Link para acesso a agenda: <https://tdn.totvs.com/x/ZwXNI>

Eventos Tira-Dúvidas / Responde

Modulo Protheus	Evento Tira Dúvidas / Responde	Release	Data de Evento
Medicina e Segurança do Trabalho (SIGMDT)	EPI's no Medicina e Segurança do Trabalho Link Evento: https://totvs.webex.com/totvs/j.php?MTID=mdf2d8a7f2bc5c2df2f332279bfe75325		13/10/2020 das 14:00 as 16:00 Programado
eSocial (SIGAGPE)	eSocial - Evento S-1200 - Remuneração do Trabalhador para Governo pelo PROTHEUS x TAF e Middleware Link Evento: https://totvs.webex.com/totvs/j.php?MTID=mf4aa44c7887fe591a82bcdac829bf59e 		08/10/2020 das 09:55 as 12:05 Programado
MeuRH (MeuRH)	MeuRH Protheus - Instalação e Configuração 		30/09/2020 Já realizado
Ponto Eletrônico (SIGAPON)	Principais Dúvidas - Ponto Eletrônico		29/09/2020 Já realizado
Dissídio Retroativo (SIGAGPE)	Dissidio Retroativo - Cálculo e Conferencia		28/09/2020 Já realizado

OBRIGADO

Filipi Aires / Guilherme Franco
Suporte Técnico

- Tecnologia + Conhecimento são nosso DNA.
- O sucesso do cliente é o nosso sucesso.
- Valorizamos gente boa que é boa gente.

totvs.com

totvs.store

[@totvs](https://twitter.com/totvs)

[@totvs](https://www.instagram.com/totvs)

[/totvs](https://www.facebook.com/totvs)

[company/totvs](https://www.linkedin.com/company/totvs)

#SOMOSTOTVERS