

Apresentação

Para efetuar uma venda de recarga é necessário que tenha cadastrado o fornecedor do serviço de recarga e também as operadoras de recarga.

Abaixo, descrição da criação e das últimas alterações efetuadas no documento especificando, a data, a versão e o comentário da alteração realizada.

Data	Versão	Comentário
11/12/2014	v.1.0	Criação do documento

1. Procedimentos iniciais

Efetue o cadastro do fornecedor através da rotina 202 – **Cadastrar Fornecedor**;

1.1) Acesse a rotina **202** e clique o botão **Novo Registro**;



1.2) Preencha os filtros e campos conforme necessidade;

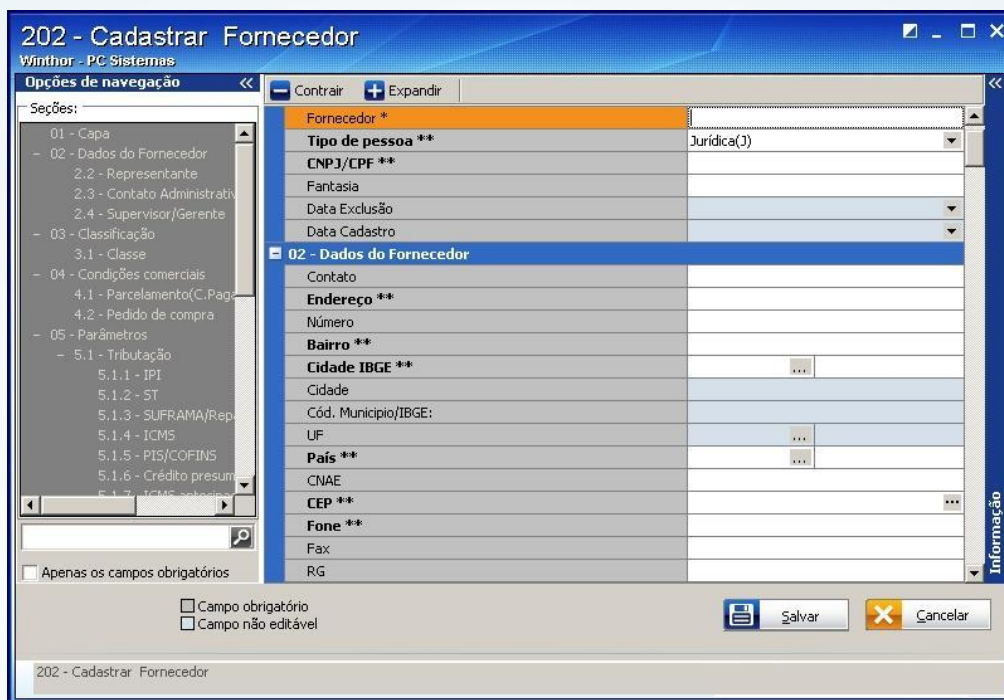

202 - Cadastrar Fornecedor
Winthor - PC Sistemas

Opcões de navegação

Seções:

- 01 - Capa
- 02 - Dados do Fornecedor
 - 2.2 - Representante
 - 2.3 - Contato Administrativo
 - 2.4 - Supervisor/Gerente
- 03 - Classificação
 - 3.1 - Classe
- 04 - Condições comerciais
 - 4.1 - Parcelamento(C.Pag)
 - 4.2 - Pedido de compra
- 05 - Parâmetros
 - 5.1 - Tributação
 - 5.1.1 - IPI
 - 5.1.2 - ST
 - 5.1.3 - SUFRAMA/Rep
 - 5.1.4 - ICMS
 - 5.1.5 - PIS/COFINS
 - 5.1.6 - Crédito presum
 - 5.1.7 - ICMS

Apenas os campos obrigatórios

Campo obrigatório
 Campo não editável

Salvar Cancelar

1.3) Pressione **Salvar**;

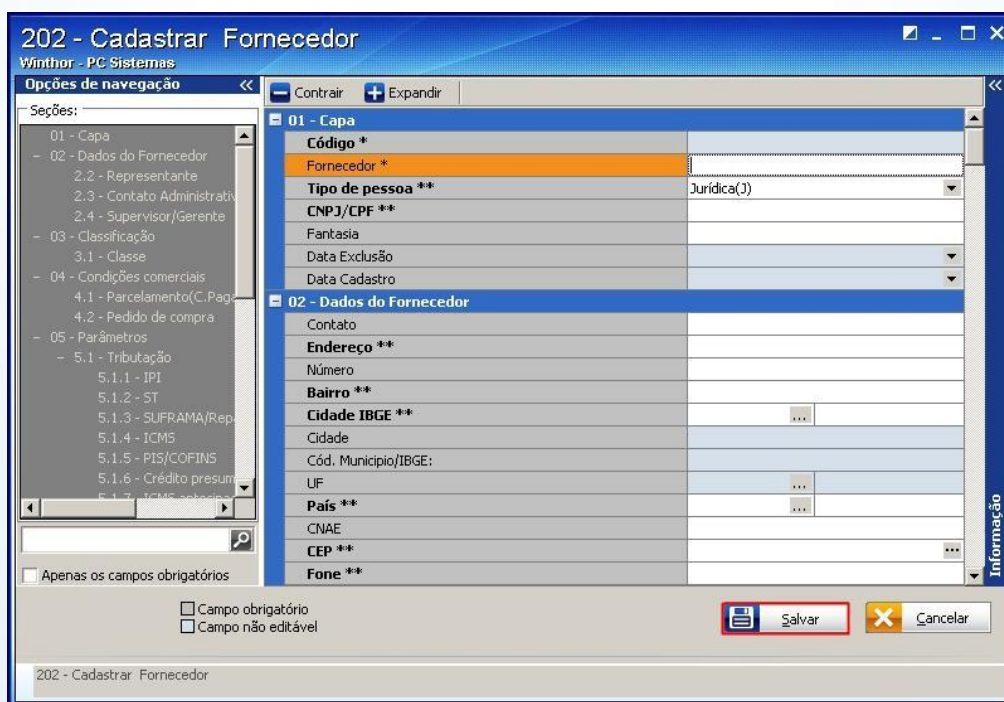

202 - Cadastrar Fornecedor
Winthor - PC Sistemas

Opcões de navegação

Seções:

- 01 - Capa
- 02 - Dados do Fornecedor
 - 2.2 - Representante
 - 2.3 - Contato Administrativo
 - 2.4 - Supervisor/Gerente
- 03 - Classificação
 - 3.1 - Classe
- 04 - Condições comerciais
 - 4.1 - Parcelamento(C.Pag)
 - 4.2 - Pedido de compra
- 05 - Parâmetros
 - 5.1 - Tributação
 - 5.1.1 - IPI
 - 5.1.2 - ST
 - 5.1.3 - SUFRAMA/Rep
 - 5.1.4 - ICMS
 - 5.1.5 - PIS/COFINS
 - 5.1.6 - Crédito presum
 - 5.1.7 - ICMS

Apenas os campos obrigatórios

Campo obrigatório
 Campo não editável

Salvar Cancelar

1.4) Marque **Sim** na mensagem apresentada;

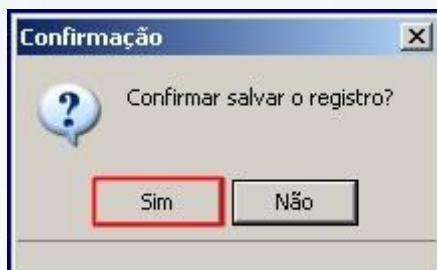

2. Liberação do acesso à rotina 2033

2.1) Acesse a rotina **530 – Permitir Acesso a Rotina**;

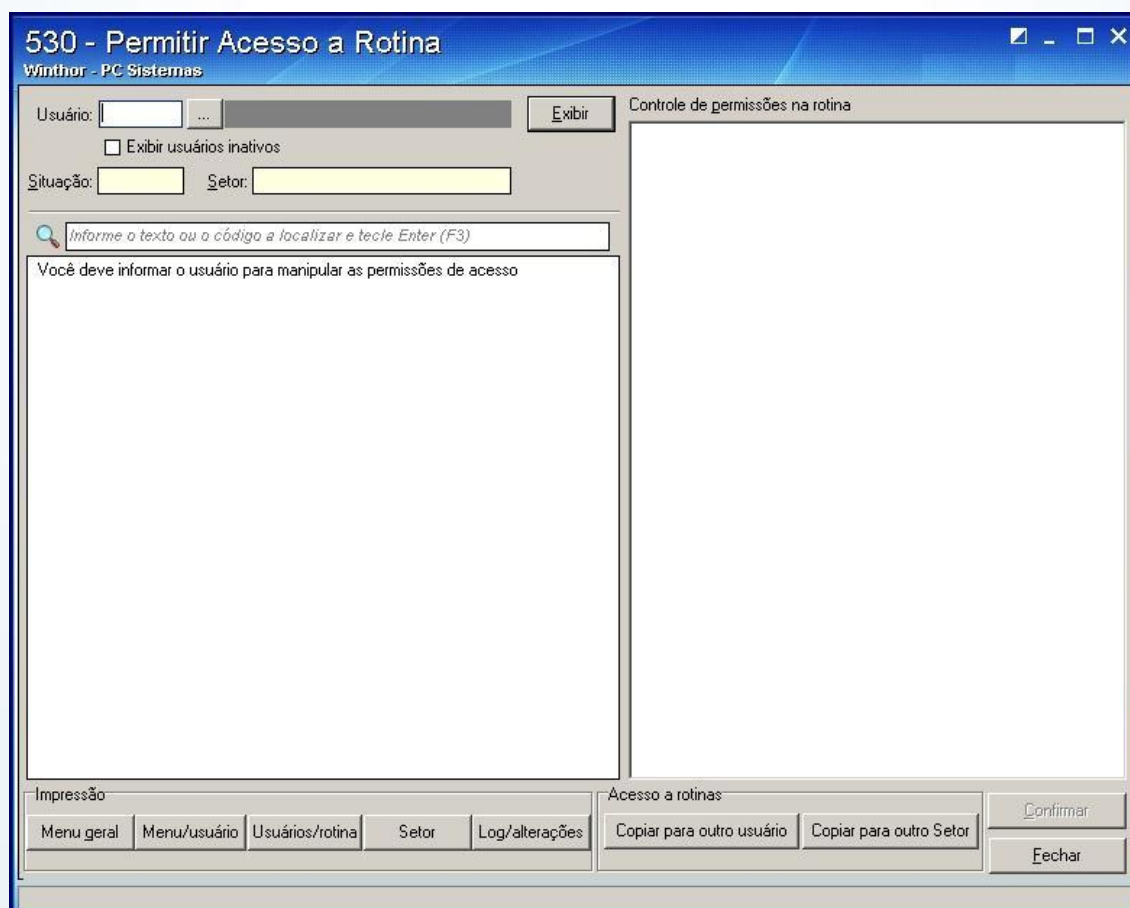

2.2) Informe o **Usuário**;

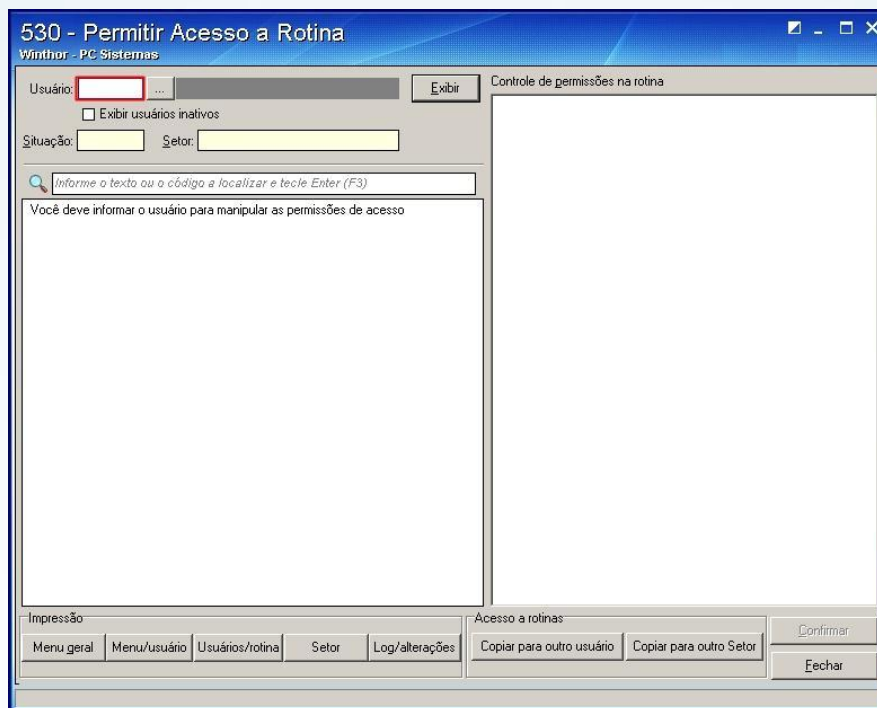

2.3) Pressione **Exibir** ou **Enter**;

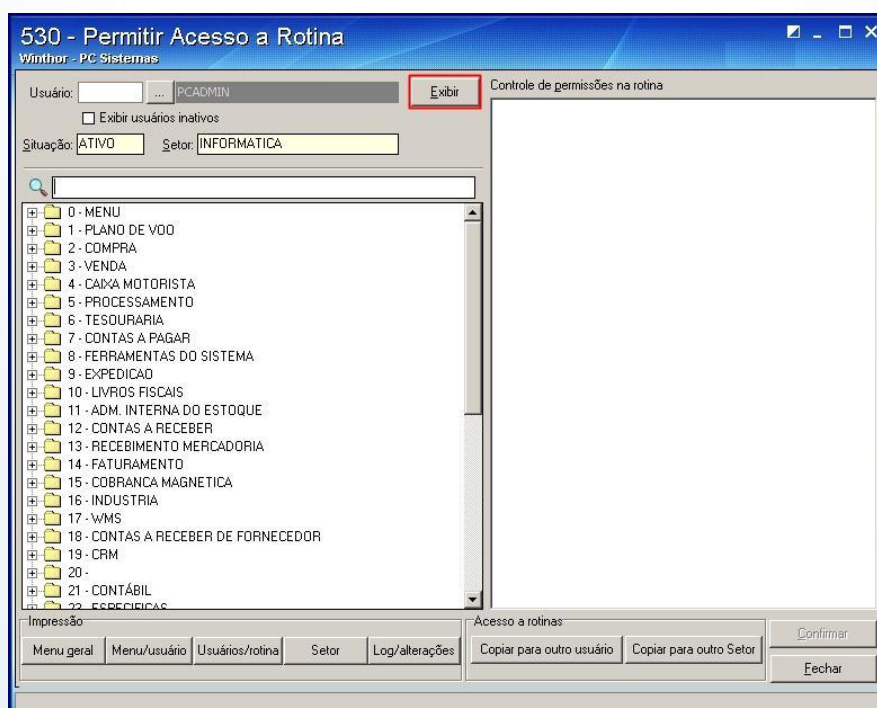

2.4) Informe a rotina **2033** no campo de pesquisa e pressione **Enter**;

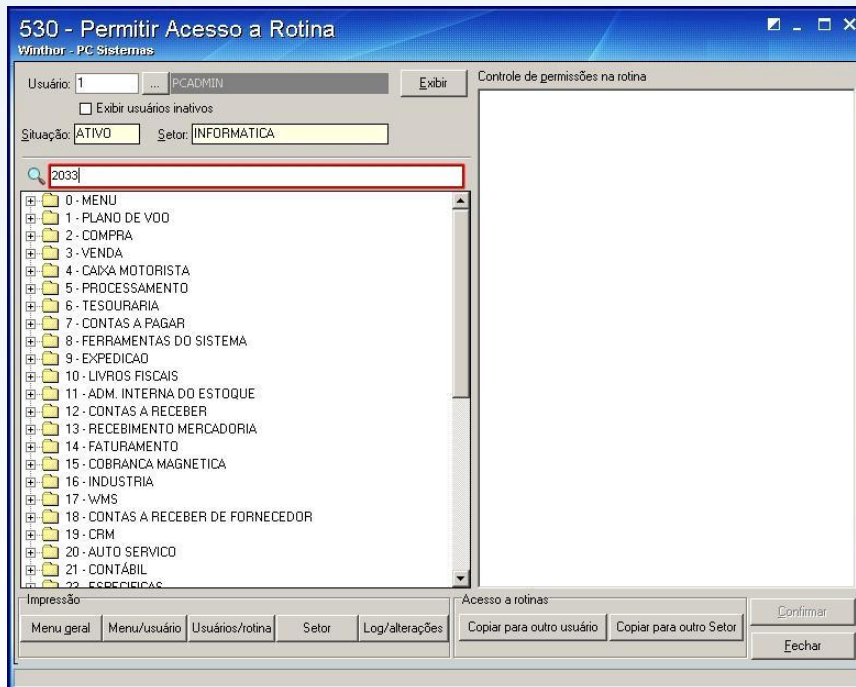

2.5) Marque a opção **Permitir Exclusão de Registro** da caixa **Controle de permissões na rotina**;

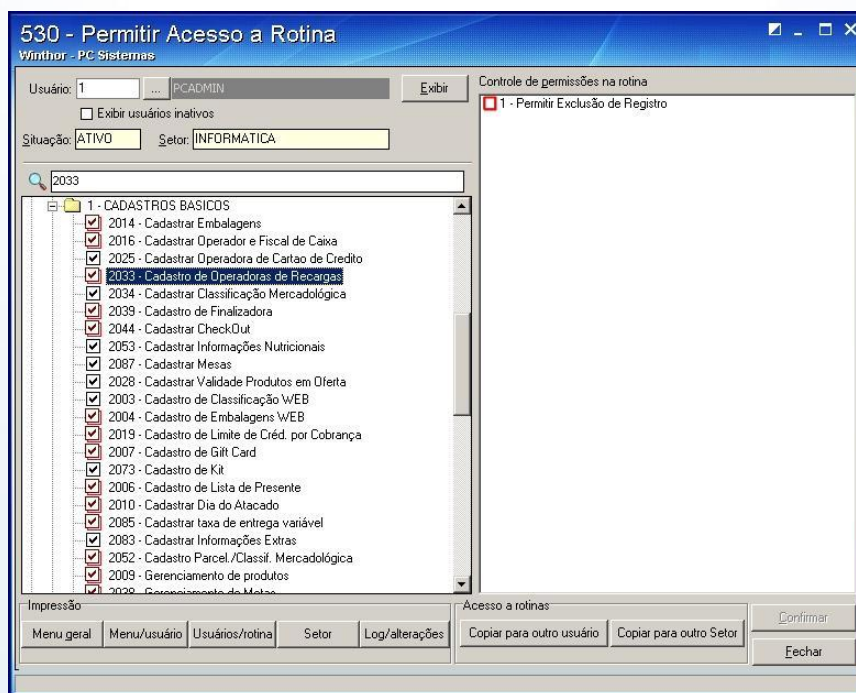

2.6) Pressione **Confirmar**;

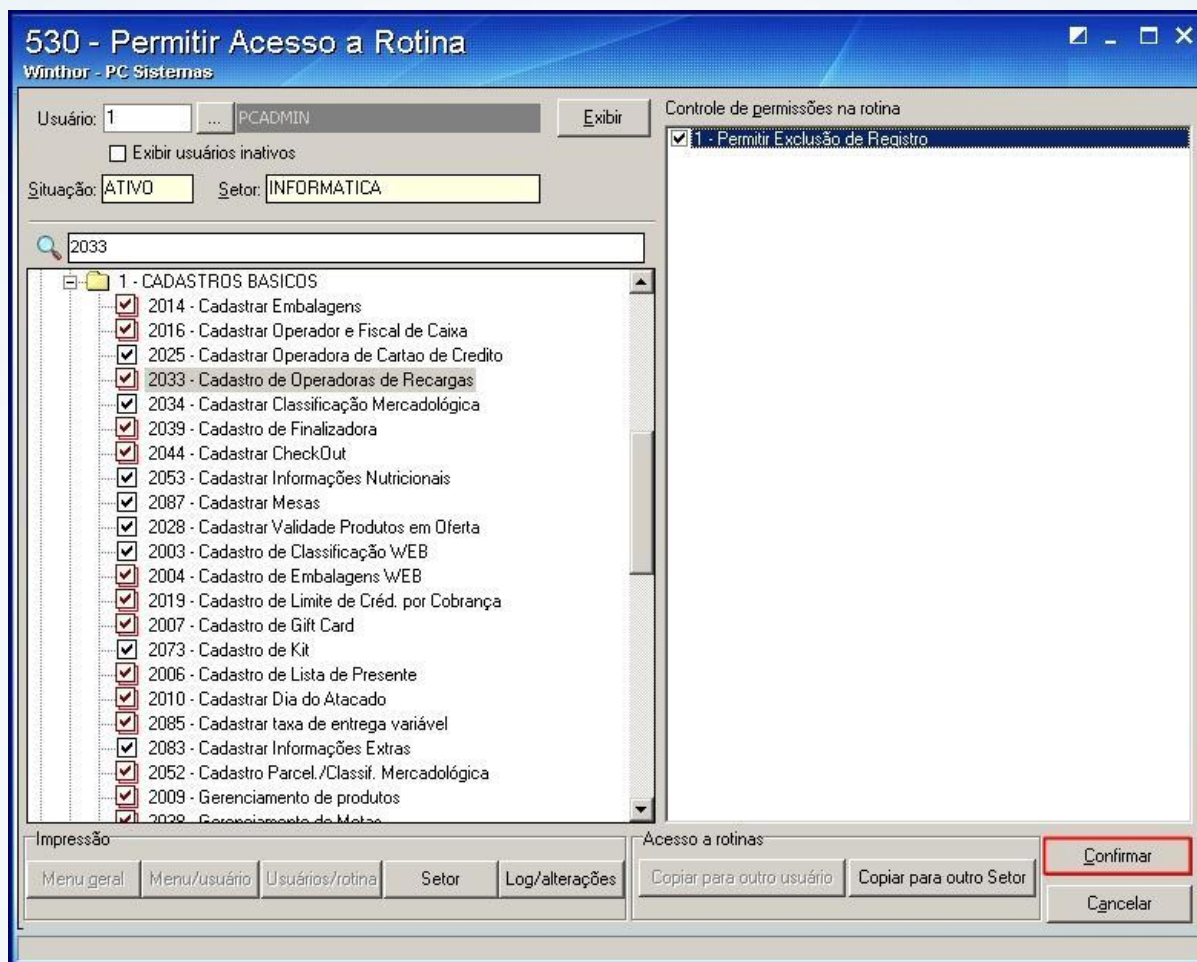

2.7) Clique **Ok** na mensagem apresentada;

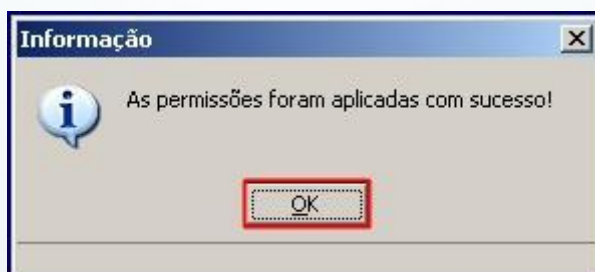

3. Parametrização na rotina 2033

Todas as operadoras de recarga de celular autorizadas pelo Sitef usando a autorizadora GW Cel estão cadastradas na rotina **2033**. Será necessário informar uma conta gerencial e fornecedor, além de informar o prazo de vencimento do título da operadora de recarga e o percentual de comissão, caso exista.

3.1) Acesse a rotina **2033 – Cadastro de Operadoras de Recargas**;

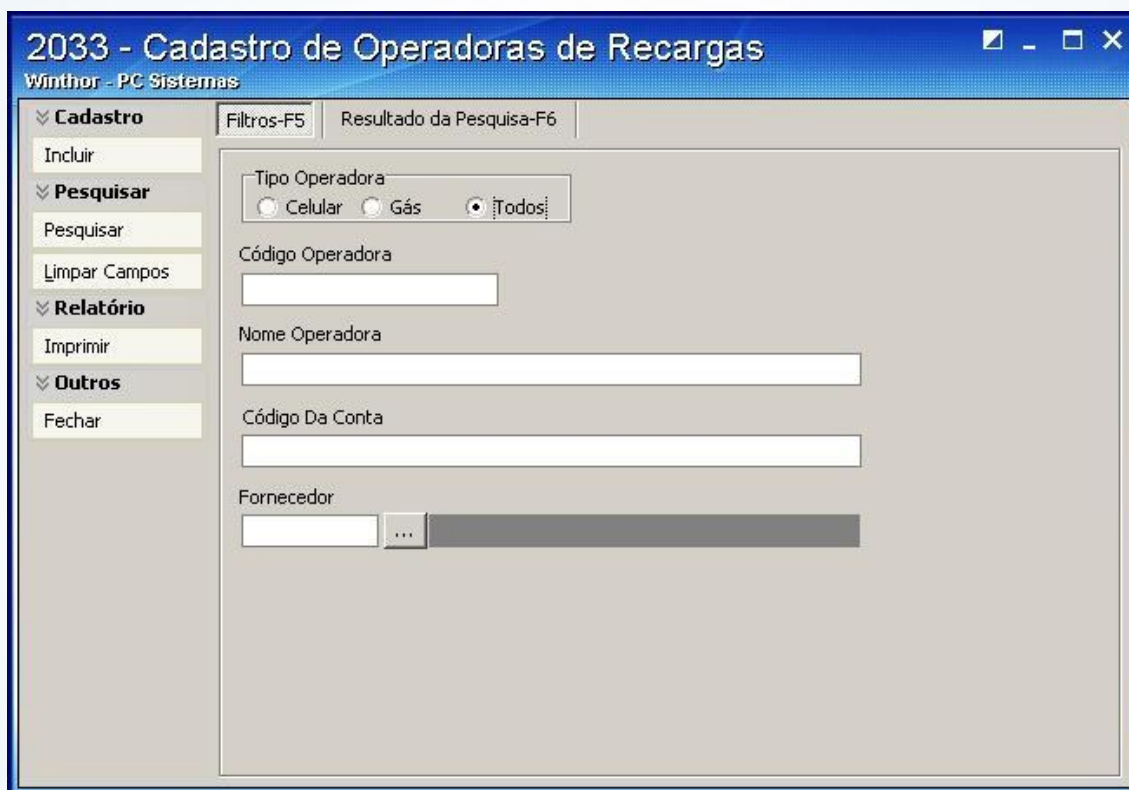

3.2) Pressione **Incluir**;

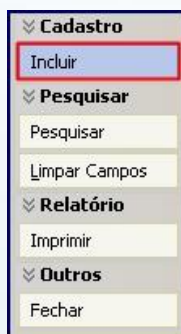

3.3) Preencha os filtros e campos;



2033 - Inserindo Registro
Winthor - PC Sistemas

Tipo Operadora
 Celular Gás

Cód. Operadora Operadora

Conta Gerencial
 ...

Fornecedor
 ...

Histórico
 ...

Prazo (Dias) (%) Comissão

Cancelar Gravar Fechar

3.4) Pressione **Gravar**;



2033 - Inserindo Registro
Winthor - PC Sistemas

Tipo Operadora
 Celular Gás

Cód. Operadora Operadora

Conta Gerencial
 ...

Fornecedor
 ...

Histórico
 ...

Prazo (Dias) (%) Comissão

Cancelar **Gravar** Fechar

3.5) Para editar pressione **Pesquisar**;

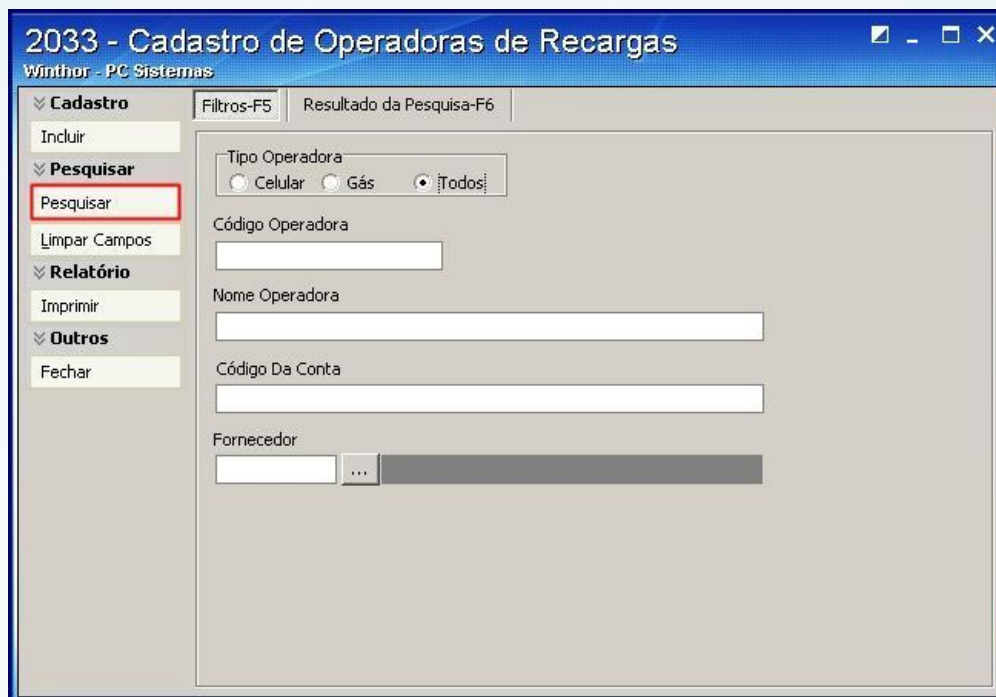

2033 - Cadastro de Operadoras de Recargas
Winthor - PC Sistemas

Incluir
 Pesquisar
 Limpar Campos
 Relatório
 Imprimir
 Outros
 Fechar

Filtros-F5 Resultado da Pesquisa-F6

Tipo Operadora
 Celular Gás Todos

Código Operadora

Nome Operadora

Código Da Conta

Fornecedor
 ...

3.6) Realize duplo clique sobre a operadora;

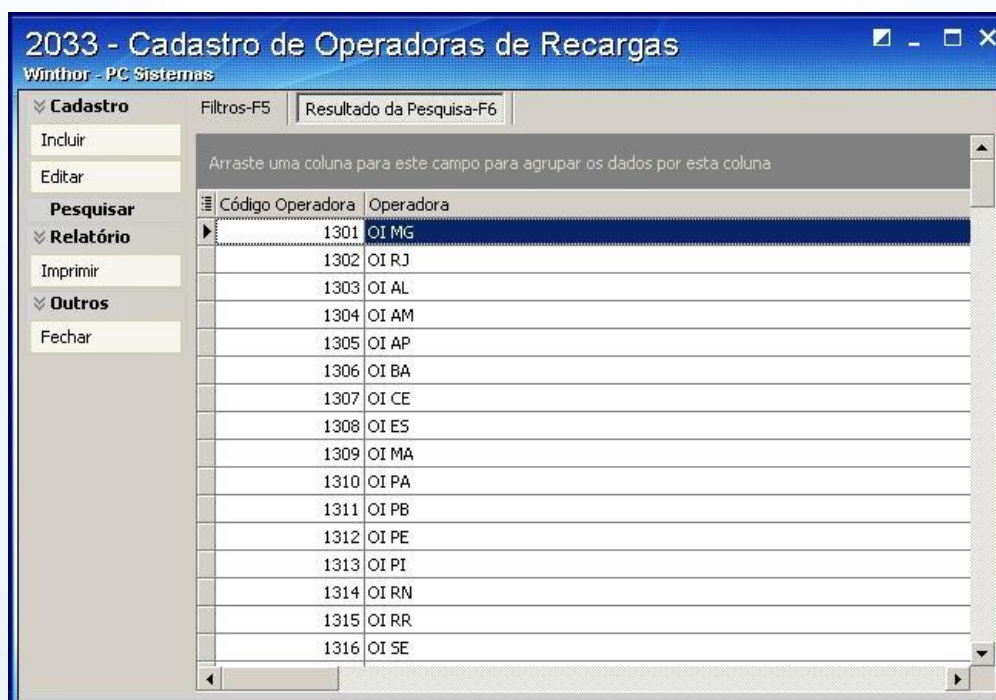

2033 - Cadastro de Operadoras de Recargas
Winthor - PC Sistemas

Incluir
 Editar
 Pesquisar
 Relatório
 Imprimir
 Outros
 Fechar

Filtros-F5 Resultado da Pesquisa-F6

Arraste uma coluna para este campo para agrupar os dados por esta coluna

Código Operadora	Operadora
1301	OI MG
1302	OI RJ
1303	OI AL
1304	OI AM
1305	OI AP
1306	OI BA
1307	OI CE
1308	OI ES
1309	OI MA
1310	OI PA
1311	OI PB
1312	OI PE
1313	OI PI
1314	OI RN
1315	OI RR
1316	OI SE

- 3.7) Preencha os filtros e campos e pressione **Gravar**;
- 3.8) O campo **Cód Operadora** apresenta o código da operadora;
- 3.9) O campo **Operadora** apresenta o nome da operadora;
- 3.10) Informe a conta necessária para que os valores da recarga sejam contabilizadas no campo **Conta Gerencial**;
- 3.11) Inclua o fornecedor que irá ser responsável pela operadora de celular no campo **Fornecedor**;
- 3.12) Informe o prazo de vencimento do contas a pagar do fornecedor no campo **Prazo (Dias)**;
- 3.13) Informe o percentual de comissão que o estabelecimento irá ganhar por efetuar a venda do cartão de recarga da operadora em questão no campo **(%) Comissão**.



2033 - Editando Registro
Winthor - PC Sistemas

Tipo Operadora
 Celular Gás

Cód. Operadora Operadora
1302 OI RJ

Conta Gerencial
[] ...

Fornecedor
[] ...

Histórico
[] ...

Prazo (Dias) (%) Comissão
[] 0,00

Cancelar Gravar Fechar

4. Processo de Venda

4.1) Acesse a rotina **2075 – Frente de Caixa**;

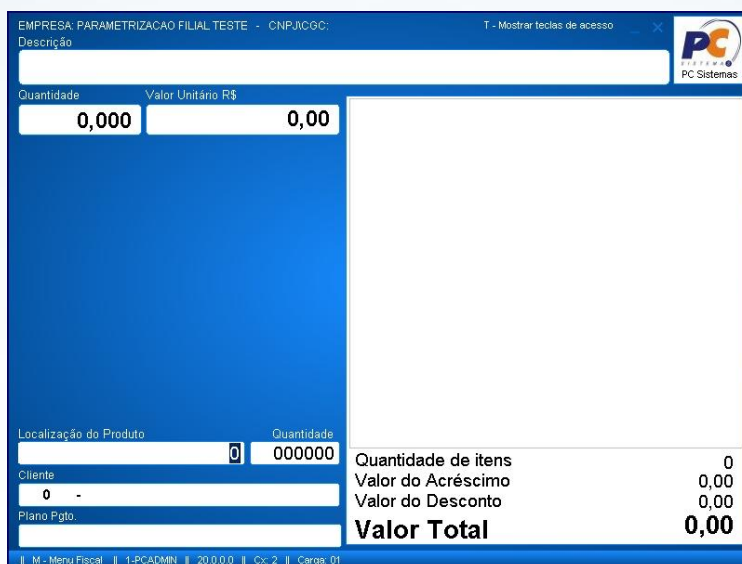

4.2) Pressione **W** com a rotina **2075** aberta, porém sem venda iniciada. Será exibida a lista de concessionárias autorizadas para a recarga. Escolha a concessionária desejada;



4.5) Selecione a forma de pagamento;

Tecla: Esc - Voltar | Enter - Confirmar | F1 - Sair

Selecione a forma de pagamento

1:Cheque
 2:Cartao de Debito
 3:Cartao de Credito
 4:Cartao Private Label
 5:Confirmacao de Pre-autorizacao

Observação: o SiTef irá aprovar a transação, caso rejeite irá ser apresentado o código. O comprovante de recarga será impresso na impressora fiscal.

```

Sem título - Bloco de notas
Arquivo  Editor  Formatar  Exibir  Ajuda
06/09/2010 18:59:34  GNF:000043  COO:000157
NAO E DOCUMENTO FISCAL
COMPROVANTE NAO-FISCAL
001 RECARGA  CON: 0001  21,00
-----
TOTAL  R$  21,00
Dinheiro  21,00
-----
*SeRw=h=HT!$9>>pbh&&+w>~*ph!xxSh>wR0#@0h/X!SKY#
ZPM  Simulador v1.00  ECF-IF
VERSCO:01.00.01 ECF:001 LJ:0002 OPR:13-OPERA
PPPPPPPPPPPEENGPP  06/09/2010 18:59:35
FAB:999999999
*****EQUIPAMENTO PARA TESTES*****
CNPJ: 00.000.000/0000-00
IE : 111.111.111.111
IM : 111.111.111-11
-----
06/09/2010 18:59:36  GNF:000043  COO:000158
GRG:000025  CER:000001
NAO E DOCUMENTO FISCAL
RELATORIO GERENCIAL
Gera
RECARGA DE PRE-PAGO
claro

Telefone : 11-92522078
Valor : 21,00
Horario : 06/09 - 18:50:12
NSU : 060009111
AUT.CONC. : 12345678901234

Creditos disponiveis em instantes
NAO E DOCUMENTO FISCAL
Duvidas ligar 0800999999

-- (SiTef) -- R
ECARGA DE PRE-PAGO
claro

Telefone : 11-92522078
NAO E DOCUMENTO FISCAL
Valor : 21,00
Horario : 06/09 - 18:50:12
NSU : 060009111
AUT.CONC. : 12345678901234

Creditos disponiveis em instantes
Duvidas ligar 0800999999

-- (SiTef) --
NAO E DOCUMENTO FISCAL
-----
ZPM  Simulador v1.00  ECF-IF
VERSCO:01.00.01 ECF:001 LJ:0002 OPR:13-OPERA
PPPPPPPPPPPEENGPP  06/09/2010 18:59:37
FAB:999999999
    
```

Mantenha o **WinThor Atualizado**, assim você proporciona o crescimento da sua empresa através de soluções criadas especialmente para o seu negócio!

Fale com a PC: www.pcsist.com.br

Central de Relacionamento - (62) 3250 0210