

Sumário

Apresentação	1
1. Procedimentos Iniciais.....	2
2. Inclusão de item	5
3. Precificar embalagem.....	14
3.1 Realizar precificação por padrão na rotina 2017	14
3.2 Efetuar precificação para atacado/varejo.....	16
3.3 Realizar precificação por padrão na rotina 201 – Precificar Produto	19

Apresentação

A rotina **2014 – Cadastrar Embalagens** é utilizada para o cadastro de embalagens no sistema WinThor para utilização das rotinas **2075** e **2030 – Frente de Caixa**, além da venda balcão para clientes Autosserviço. Após este cadastro de embalagens é possível precificá-las via rotina **2017 – Precificação por Embalagem** ou pela rotina **201 – Precificar Produto**.

Abaixo, descrição da criação e das últimas alterações efetuadas no documento especificando, a data, a versão e o comentário da alteração realizada.

Data	Versão	Comentário
26/12/2014	v.1.0	Criação do documento.
23/01/2014	v.1.1	Alterações ortográficas e de tela.

1. Procedimentos Iniciais

Antes de iniciar o processo de cadastro de embalagens, siga os procedimentos abaixo:

1.1) Acesse a rotina **530 – Permitir Acesso a Rotina**;

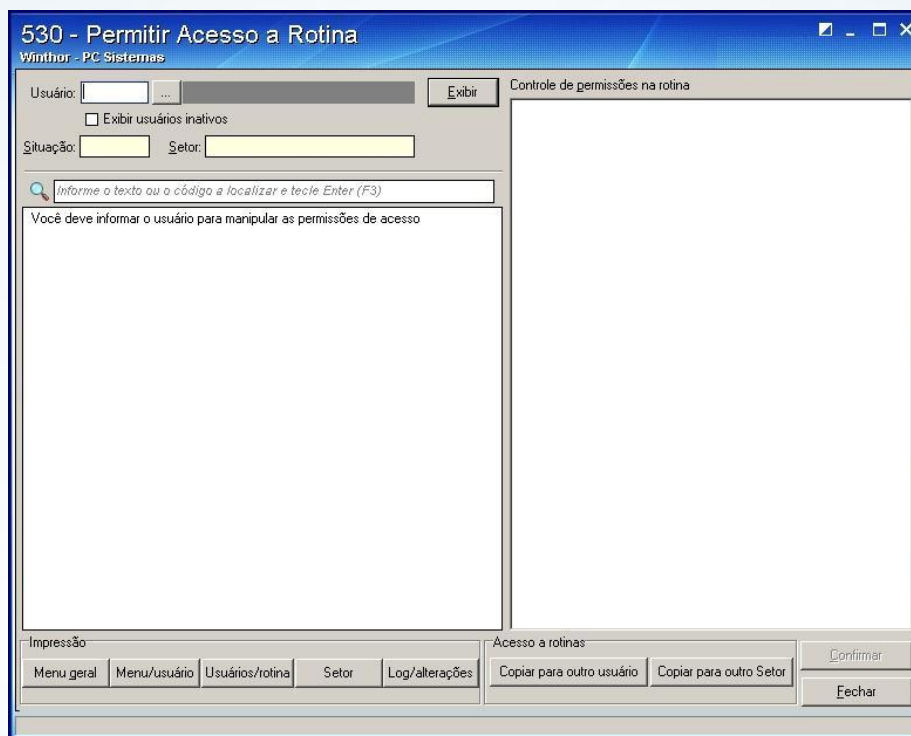

1.2) Informe o **Usuário** e pressione **Enter**;

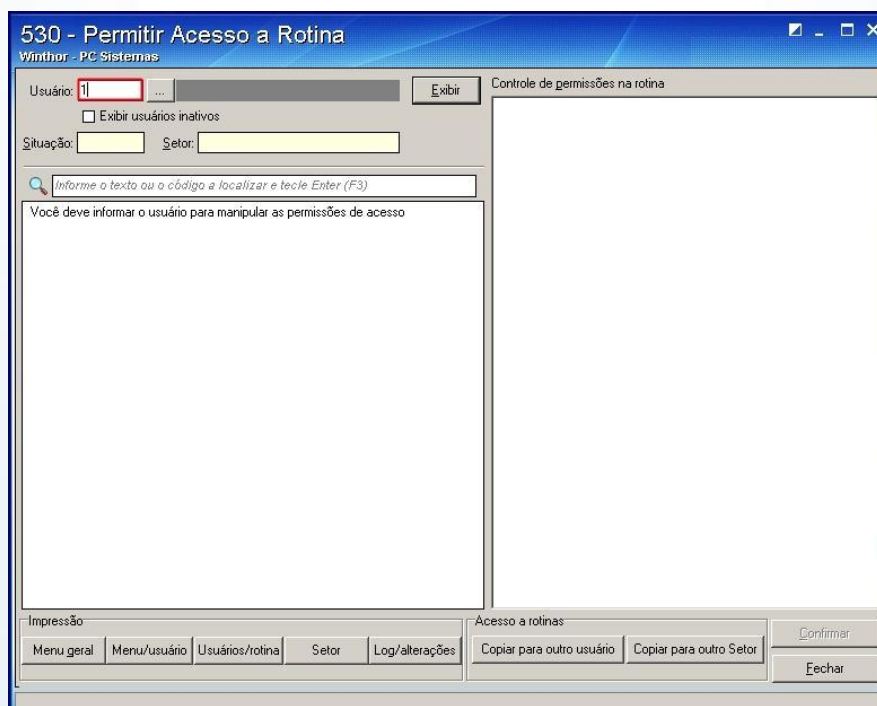

1.3) Informe **2014** no campo de pesquisa e pressione **Enter**;

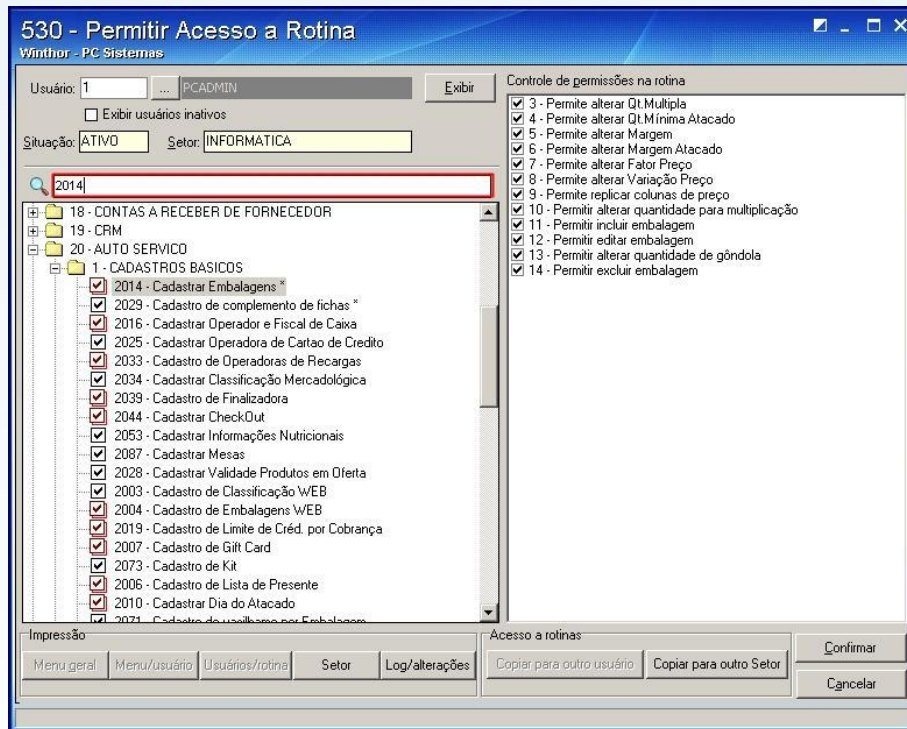

1.4) Marque todas as opções da caixa **Controle de permissões na rotina**;

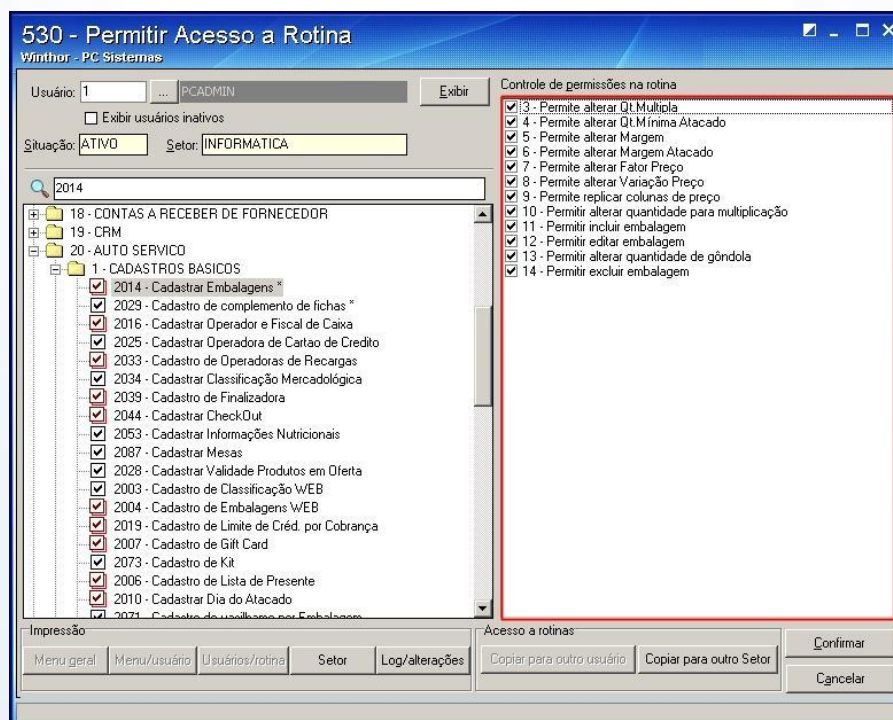

1.5 Pressione **Confirmar**;

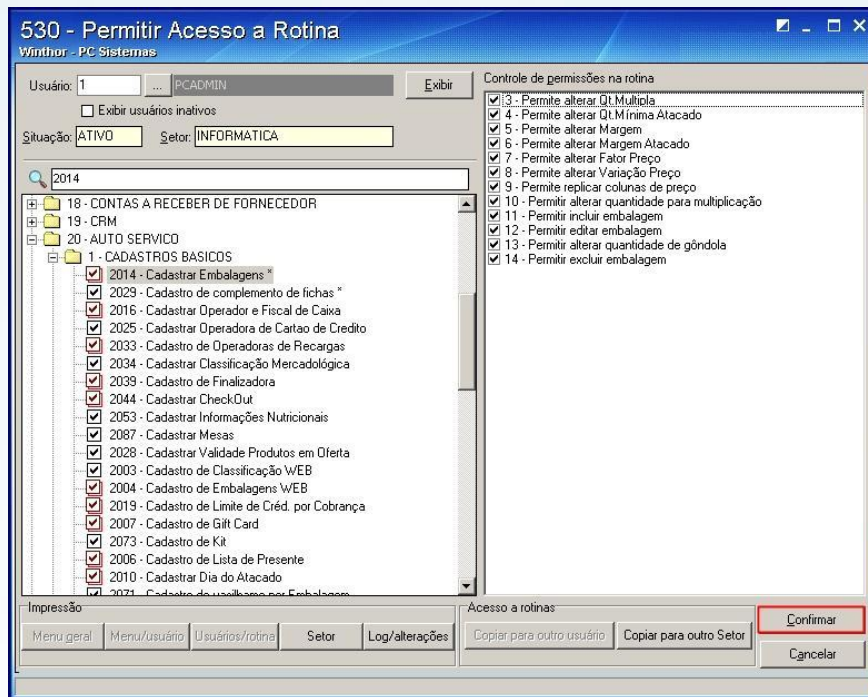

1.6 Acesse a rotina 132 – **Parâmetros da presidência** e marque a opção **Sim** do parâmetro 2432 – **Utiliza Cartão Fidelidade**; Em seguida clique **Salvar e Fechar**;

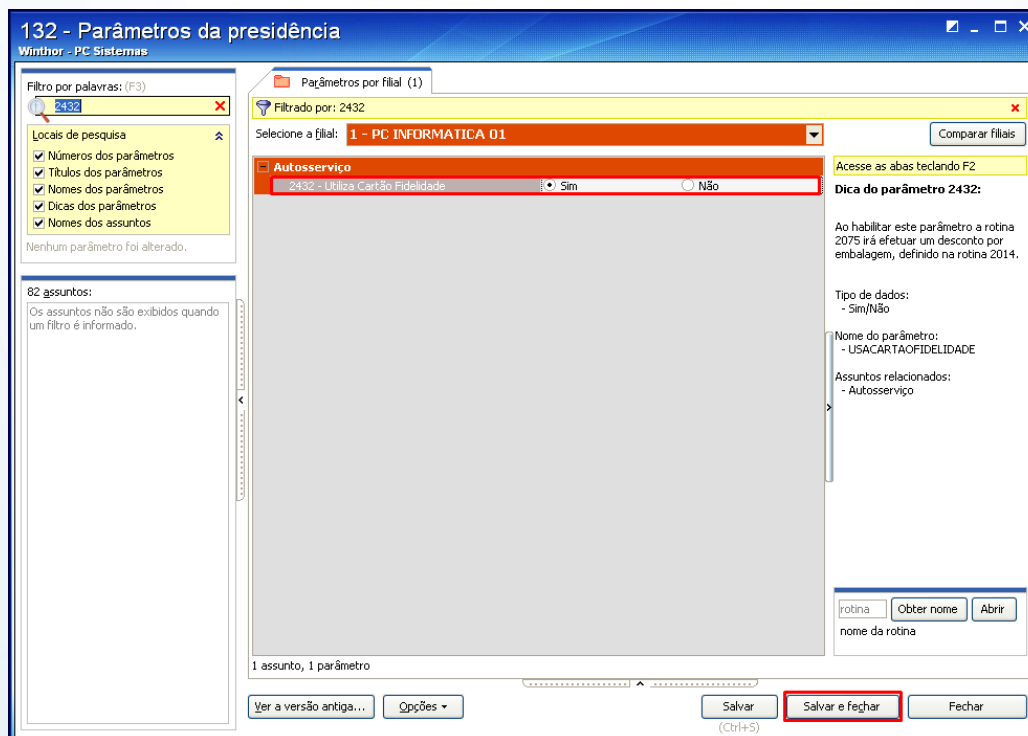

2. Inclusão de item

2.1 Clique o botão **Incluir**;

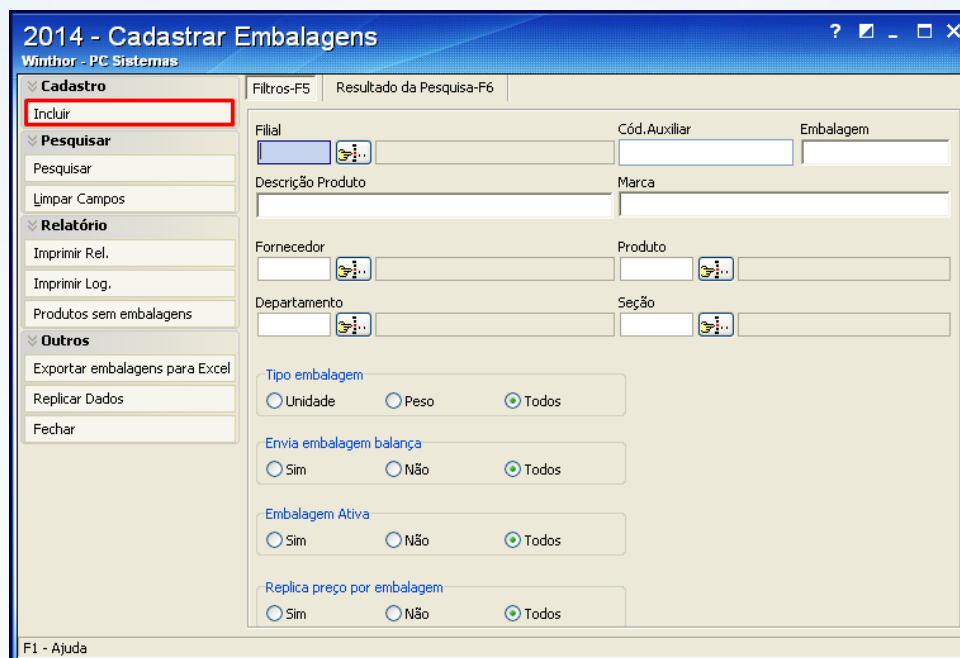

2.2 Informe a filial para embalagem no campo **Cód Filial**;



2.3 Informe o código do produto no campo **Código Produto**;



2.4 Informe um nome para a embalagem do produto no campo **Embalagem**;

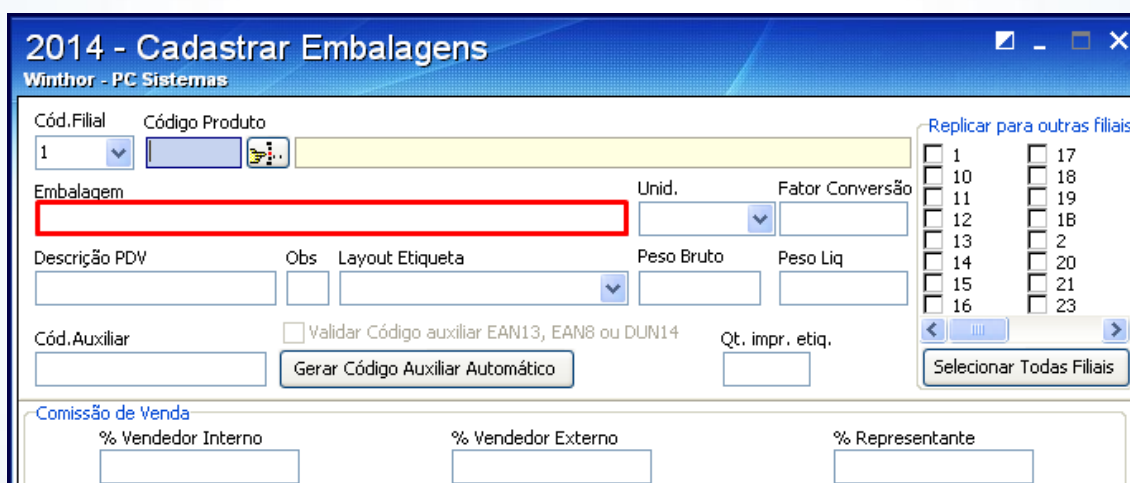

2.5) Informe o percentual para uso do cartão fidelidade no campo **(%) Desc. Fidelidade**;

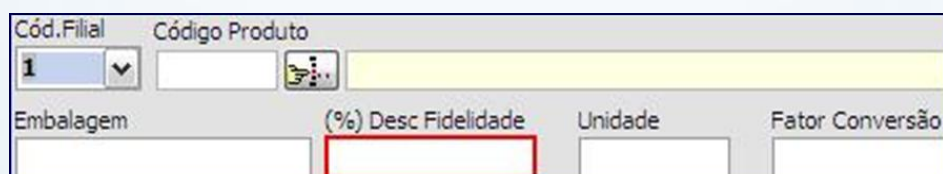

2.6 Selecione **Unidade** desejada;

Observação: este campo define o tipo de embalagem como quilo (kg), Unidade (UN) ou outros;

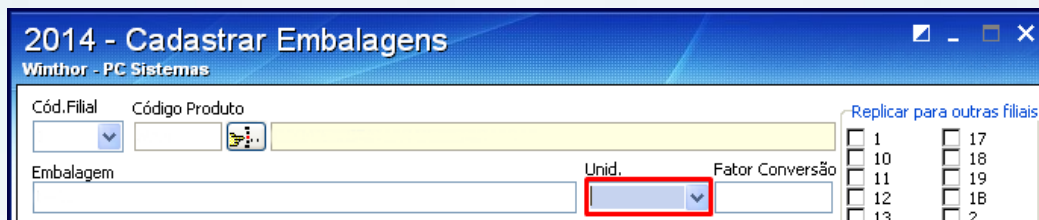

2014 - Cadastrar Embalagens
Winthor - PC Sistemas

Cód.Filial: 1 | Código Produto: []

Embalagem: [] | Unid.: [] | Fator Conversão: []

Replicar para outras filiais: 1, 10, 11, 12, 13, 17, 18, 19, 18, 2, 20, 21, 23

2.7 Informe o **Fator Conversão** para determinar a quantidade de unidades dentro da embalagem;

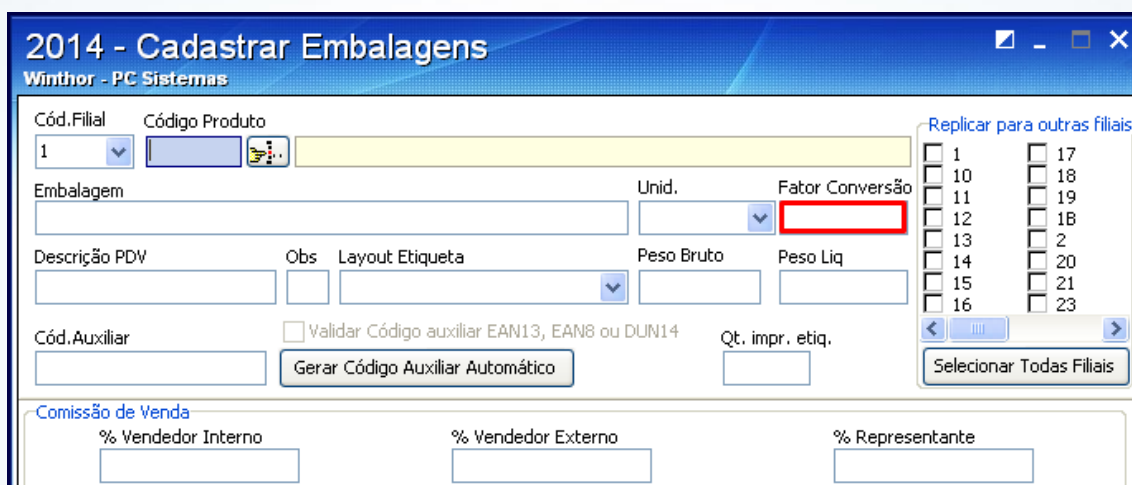

2014 - Cadastrar Embalagens
Winthor - PC Sistemas

Cód.Filial: 1 | Código Produto: []

Embalagem: [] | Unid.: [] | Fator Conversão: []

Descrição PDV: [] | Obs: [] | Layout Etiqueta: [] | Peso Bruto: [] | Peso Liq: []

Cód.Auxiliar: [] | Validar Código auxiliar EAN13, EAN8 ou DUN14: [] | Qt. impr. etiq.: []

Comissão de Venda: % Vendedor Interno: [] | % Vendedor Externo: [] | % Representante: []

2.8 Preencha o campo **PDV** a fim de cadastrar uma descrição específica para a embalagem, quando for registrada na rotina **2075**;

Observação: essa opção vincula um plano de pagamento a um produto permitindo que esse produto seja vendido somente a um plano de pagamento vinculado.



2014 - Cadastrar Embalagens
Winthor - PC Sistemas

Cód.Filial: 1 | Código Produto: []

Embalagem: [] | Unid.: [] | Fator Conversão: []

Descrição PDV: [] | Obs: [] | Layout Etiqueta: [] | Peso Bruto: [] | Peso Liq: []

Cód.Auxiliar: [] | Validar Código auxiliar EAN13, EAN8 ou DUN14: [] | Qt. impr. etiq.: []

Comissão de Venda: % Vendedor Interno: [] | % Vendedor Externo: [] | % Representante: []

2.9 O campo **Layout Etiqueta** é utilizado para cadastrar o layout padrão de etiqueta que será utilizado na rotina **2012 – Emissão Etiquetas de Preço**. Para que seja usado um padrão diferente da emissão de etiquetas da rotina **2012** é obrigatório existir um layout no diretório **P:\MOD-20\Layout de etiquetas**.

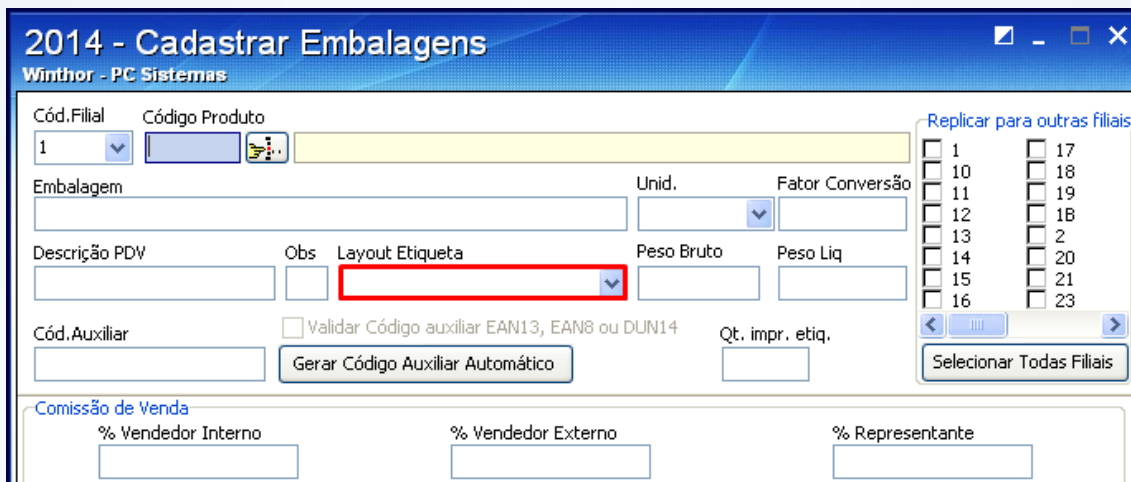

2014 - Cadastrar Embalagens
Winthor - PC Sistemas

Cód.Filial: 1 | Código Produto: []

Embalagem: [] | Unid.: [] | Fator Conversão: []

Descrição PDV: [] | Obs: [] | **Layout Etiqueta**: [] | Peso Bruto: [] | Peso Liq: []

Cód.Auxiliar: [] | Validar Código auxiliar EAN13, EAN8 ou DUN14: [] | Qt. impr. etiq.: []

Comissão de Venda: % Vendedor Interno [] | % Vendedor Externo [] | % Representante []

Replicar para outras filiais: [] 1, [] 17, [] 10, [] 18, [] 11, [] 19, [] 12, [] 18, [] 13, [] 2, [] 14, [] 20, [] 15, [] 21, [] 16, [] 23

Botões: Gerar Código Auxiliar Automático, Selecionar Todas Filiais

2.10 Informe o campo **Cód Auxiliar** para informar o código de barras da embalagem.

Importante: o código de barras pode ser informado automaticamente – indicado para casos em que fornecedor não informa código de barras ou quando for inserido o código existente na embalagem. Para isso, marque a opção **Gerar Código Auxiliar Automático**.

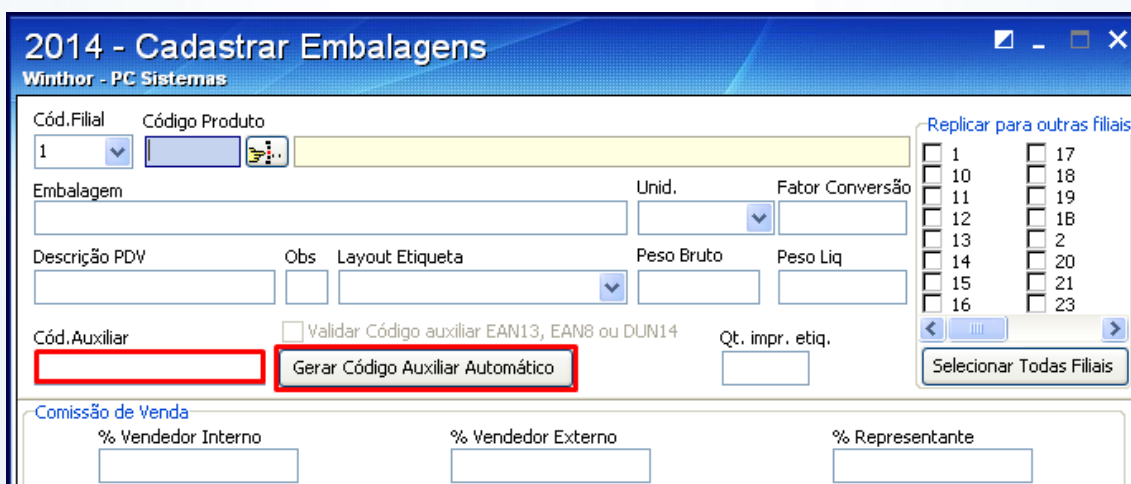

2014 - Cadastrar Embalagens
Winthor - PC Sistemas

Cód.Filial: 1 | Código Produto: []

Embalagem: [] | Unid.: [] | Fator Conversão: []

Descrição PDV: [] | Obs: [] | Layout Etiqueta: [] | Peso Bruto: [] | Peso Liq: []

Cód.Auxiliar: [] | Validar Código auxiliar EAN13, EAN8 ou DUN14: [] | Qt. impr. etiq.: []

Comissão de Venda: % Vendedor Interno [] | % Vendedor Externo [] | % Representante []

Replicar para outras filiais: [] 1, [] 17, [] 10, [] 18, [] 11, [] 19, [] 12, [] 18, [] 13, [] 2, [] 14, [] 20, [] 15, [] 21, [] 16, [] 23

Botões: Gerar Código Auxiliar Automático, Selecionar Todas Filiais

2.11 Se desejar, marque a opção **Validar código auxiliar EAN13, EAN8 ou DUN14** para validar o código verificador dos padrões EAN. O DUN14 é informado manualmente pelo cliente sem a geração automática;

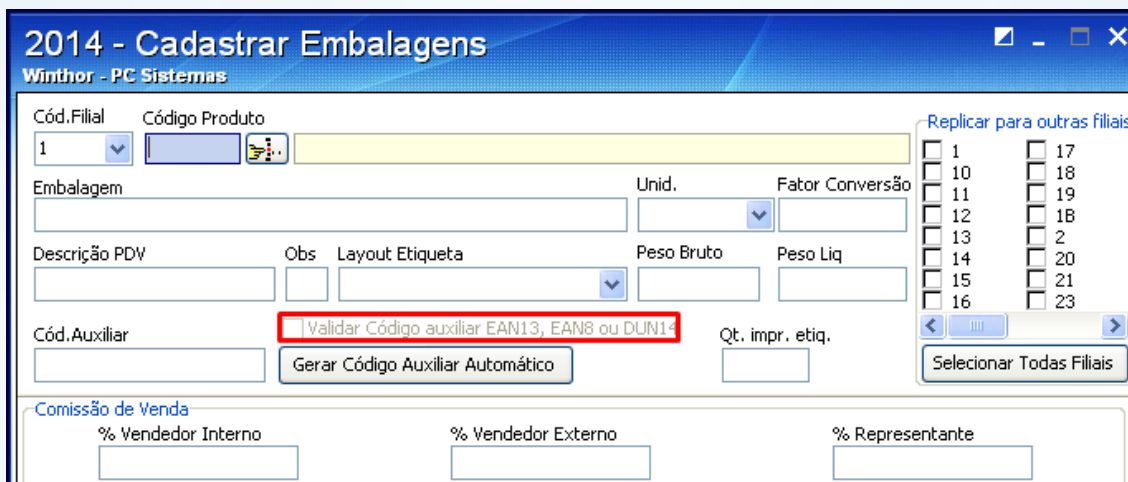

Observação: para realizar este procedimento siga os procedimentos abaixo:

2.11.1 Acesse a rotina **203 – Cadastrar Produto** e clique **Manutenção de registro**;



2.11.2 Preencha os filtros conforme necessidade e clique **Pesquisar**;

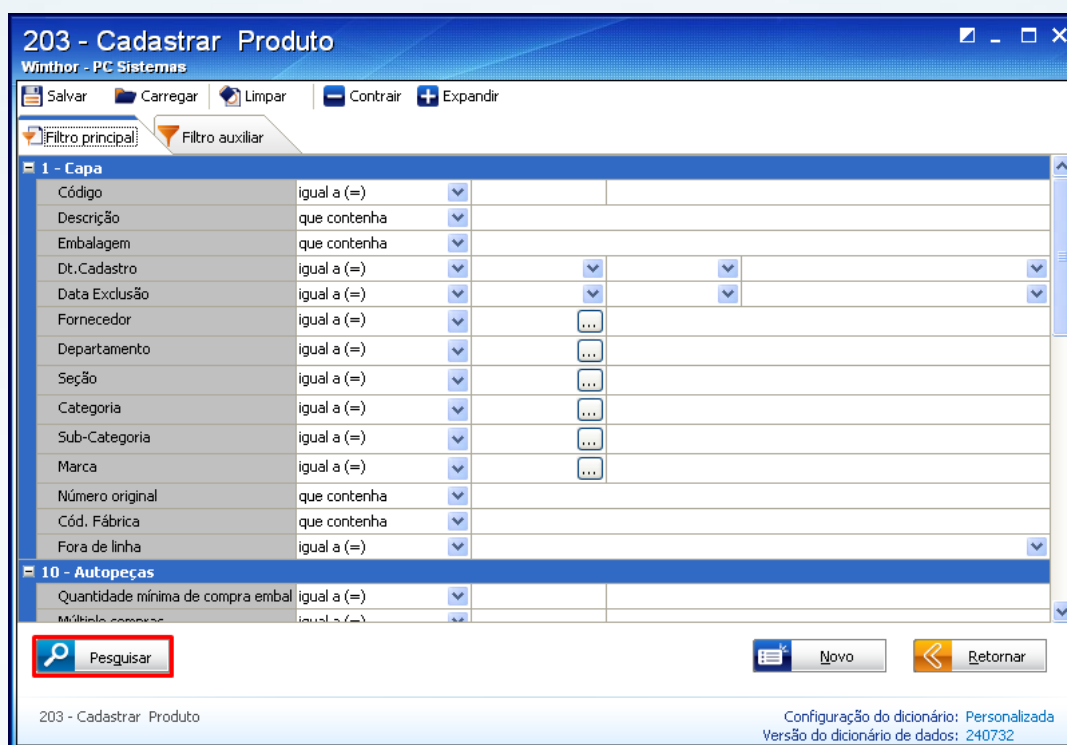

203 - Cadastrar Produto

Winthor - PC Sistemas

Salvar Carregar Limpar Contrair Expandir

Filtro principal Filtro auxiliar

1 - Capa

Código	igual a (=)			
Descrição	que contenha			
Embalagem	que contenha			
Dt. Cadastro	igual a (=)			
Data Exclusão	igual a (=)			
Fornecedor	igual a (=)			
Departamento	igual a (=)			
Seção	igual a (=)			
Categoria	igual a (=)			
Sub-Categoria	igual a (=)			
Marca	igual a (=)			
Número original	que contenha			
Cód. Fábrica	que contenha			
Fora de linha	igual a (=)			

10 - Autopeças

Quantidade mínima de compra embal	igual a (=)			
Múltipla compra	igual a (=)			

Pesquisar Novo Retornar

203 - Cadastrar Produto

Configuração do dicionário: Personalizada
Versão do dicionário de dados: 240732

2.11.3 Com um duplo clique selecione o produto desejado;

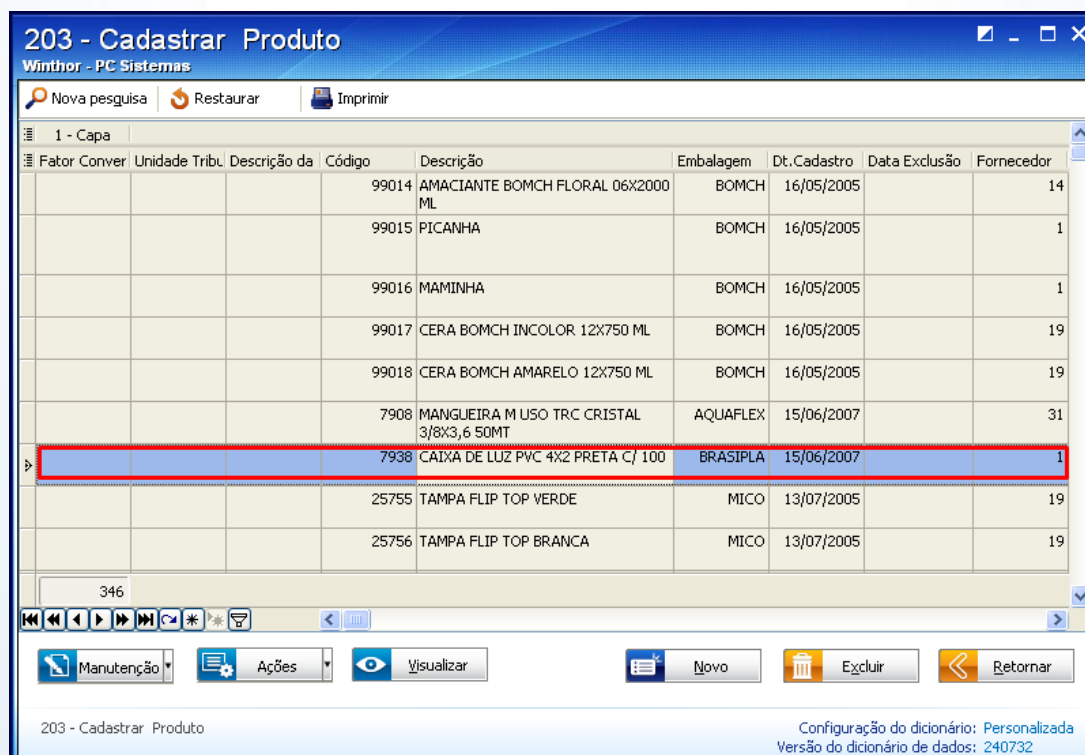

203 - Cadastrar Produto

Winthor - PC Sistemas

Nova pesquisa Restaurar Imprimir

1 - Capa

Fator Conver	Unidade Tribu	Descrição da	Código	Descrição	Embalagem	Dt. Cadastro	Data Exclusão	Fornecedor
			99014	AMACIANTE BOMCH FLORAL 06X2000 ML	BOMCH	16/05/2005		14
			99015	PICANHA	BOMCH	16/05/2005		1
			99016	MAMINHA	BOMCH	16/05/2005		1
			99017	CERA BOMCH INCOLOR 12X750 ML	BOMCH	16/05/2005		19
			99018	CERA BOMCH AMARELO 12X750 ML	BOMCH	16/05/2005		19
			7908	MANGUEIRA M USO TRC CRISTAL 3/8X3,6 50MT	AQUAFLEX	15/06/2007		31
			7938	CAIXA DE LUZ PVC 4X2 PRETA C/ 100	BRASIPLA	15/06/2007		1
			25755	TAMPA FLIP TOP VERDE	MICO	13/07/2005		19
			25756	TAMPA FLIP TOP BRANCA	MICO	13/07/2005		19

346

Manutenção Ações Visualizar Novo Excluir Retornar

203 - Cadastrar Produto

Configuração do dicionário: Personalizada
Versão do dicionário de dados: 240732

- 2.11.4 Selecione a opção Sim no campo **Aceita Venda Fracionada**, da caixa **4.4 Venda Fracionada**;
- 2.11.5 Em seguida clique **Salvar**. Dessa forma, será desmarcada a opção **Validar código auxiliar EAN13, EAN8 ou DUN14**, permitindo tanto a geração automática quanto os seis dígitos aleatórios. Caso contrário, será verificado o parâmetro **2262 – Recalcular dígito verificador no cadastro de produto** da rotina **132**.

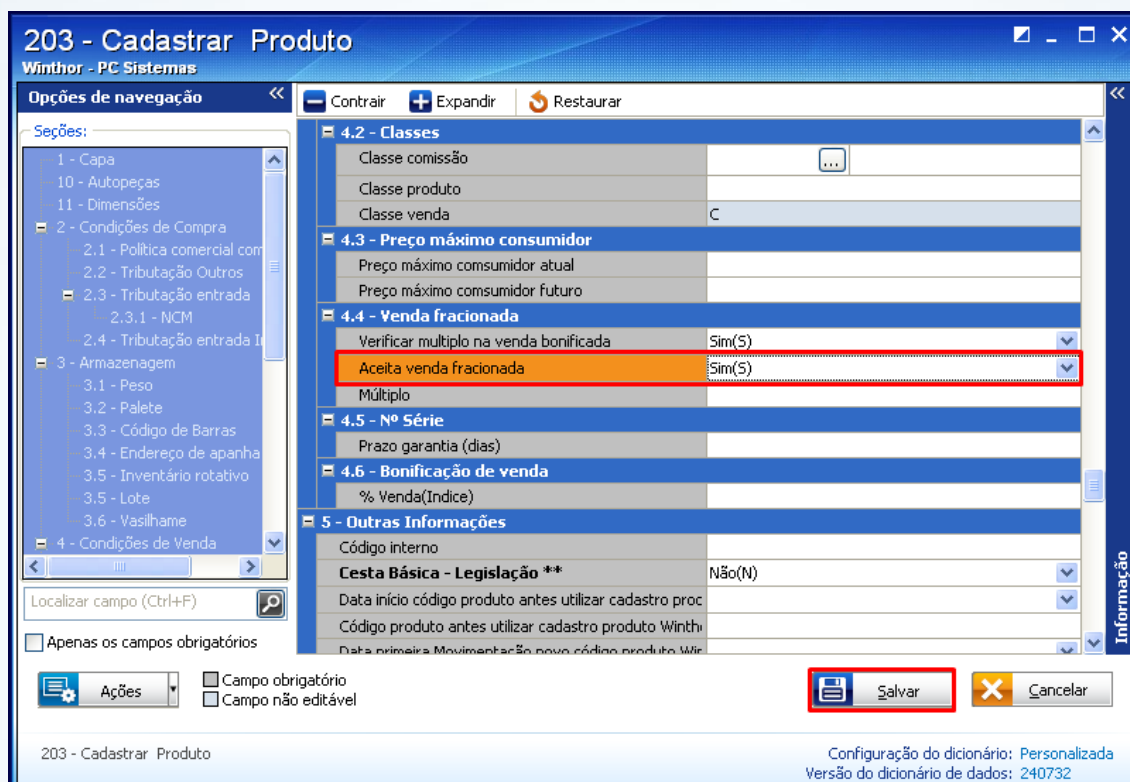

203 - Cadastrar Produto
Winthor - PC Sistemas

Opções de navegação: Contrair, Expandir, Restaurar

Seções:

- 1 - Capa
- 10 - Autopeças
- 11 - Dimensões
- 2 - Condições de Compra
 - 2.1 - Política comercial com
 - 2.2 - Tributação Outros
 - 2.3 - Tributação entrada
 - 2.3.1 - NCM
 - 2.4 - Tributação entrada I
- 3 - Armazenagem
 - 3.1 - Peso
 - 3.2 - Paleta
 - 3.3 - Código de Barras
 - 3.4 - Endereço de apanha
 - 3.5 - Inventário rotativo
 - 3.5 - Lote
 - 3.6 - Vasilhame
- 4 - Condições de Venda

4.2 - Classes

Classe comissão	
Classe produto	
Classe venda	C

4.3 - Preço máximo consumidor

Preço máximo consumidor atual	
Preço máximo consumidor futuro	

4.4 - Venda fracionada

Verificar múltiplo na venda bonificada	Sim(S)
Aceita venda fracionada	Sim(S)
Múltiplo	

4.5 - Nº Série

Prazo garantia (dias)	
-----------------------	--

4.6 - Bonificação de venda

% Venda(Índice)	
-----------------	--

5 - Outras Informações

Código interno	
Cesta Básica - Legislação **	Não(N)
Data início código produto antes utilizar cadastro proc	
Código produto antes utilizar cadastro produto Winth	
Data primeira Movimentação novo código produto. Win	

Localizar campo (Ctrl+F)

Apenas os campos obrigatórios

Ações: Campo obrigatório, Campo não editável

Salvar, Cancelar

203 - Cadastrar Produto

Configuração do dicionário: Personalizada
Versão do dicionário de dados: 240732

- 2.11.6 Para permitir que seja multiplicada a quantidade de itens na frente de caixa ao invés de passar a mesma embalagem mais de uma vez, marque **Sim** na caixa **Permitir Multiplicar Quantidade no Checkout**;

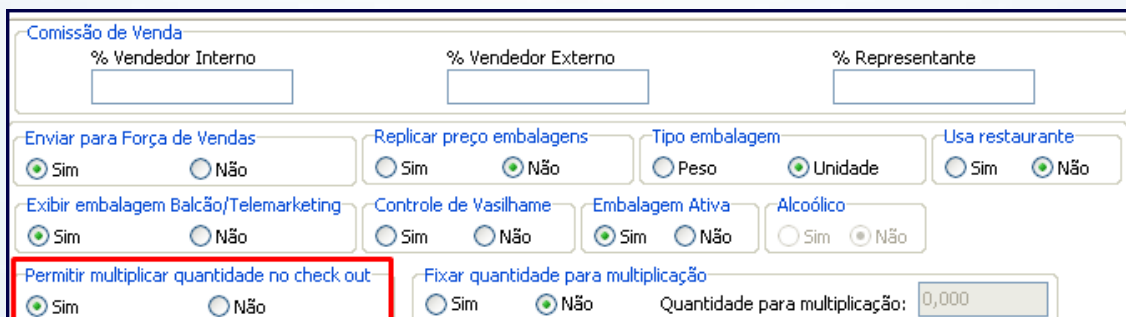

Comissão de Venda

% Vendedor Interno	% Vendedor Externo	% Representante
<input type="text"/>	<input type="text"/>	<input type="text"/>

Enviar para Força de Vendas: Sim Não

Replicar preço embalagens: Sim Não

Tipo embalagem: Peso Unidade

Usa restaurante: Sim Não

Exibir embalagem Balcão/Telemarketing: Sim Não

Controle de Vasilhame: Sim Não

Embalagem Ativa: Sim Não

Alcoólico: Sim Não

Permitir multiplicar quantidade no check out: Sim Não

Fixar quantidade para multiplicação: Sim Não

Quantidade para multiplicação:

2.11.7 Na caixa **Replicar preço embalagens**, marque a opção **Sim** para definir se a embalagem usará a replicação automática de preço e cadastro de embalagem por filial;

Comissão de Venda		
% Vendedor Interno	% Vendedor Externo	% Representante
<input type="text"/>	<input type="text"/>	<input type="text"/>
Enviar para Força de Vendas	Replicar preço embalagens	Tipo embalagem
<input checked="" type="radio"/> Sim <input type="radio"/> Não	<input type="radio"/> Sim <input checked="" type="radio"/> Não	<input type="radio"/> Peso <input checked="" type="radio"/> Unidade
Usa restaurante		
<input type="radio"/> Sim <input checked="" type="radio"/> Não		
Exibir embalagem Balcão/Telemarketing	Controle de Vasilhame	Embalagem Ativa
<input checked="" type="radio"/> Sim <input type="radio"/> Não	<input type="radio"/> Sim <input type="radio"/> Não	<input checked="" type="radio"/> Sim <input type="radio"/> Não
		Alcoólico
		<input type="radio"/> Sim <input checked="" type="radio"/> Não
Permitir multiplicar quantidade no check out	Fixar quantidade para multiplicação	
<input checked="" type="radio"/> Sim <input type="radio"/> Não	<input type="radio"/> Sim <input checked="" type="radio"/> Não	Quantidade para multiplicação: <input type="text" value="0,000"/>

2.11.8 Se deseja exibir a embalagem para vendas na rotina **316 – Digitar Pedido de Venda** com a origem da venda balcão ou telemarketing, marque **Sim** na caixa **Exibir embalagem Balcão/ Telemarketing**;

Comissão de Venda		
% Vendedor Interno	% Vendedor Externo	% Representante
<input type="text"/>	<input type="text"/>	<input type="text"/>
Enviar para Força de Vendas	Replicar preço embalagens	Tipo embalagem
<input checked="" type="radio"/> Sim <input type="radio"/> Não	<input type="radio"/> Sim <input checked="" type="radio"/> Não	<input type="radio"/> Peso <input checked="" type="radio"/> Unidade
Usa restaurante		
<input type="radio"/> Sim <input checked="" type="radio"/> Não		
Exibir embalagem Balcão/Telemarketing	Controle de Vasilhame	Embalagem Ativa
<input checked="" type="radio"/> Sim <input type="radio"/> Não	<input type="radio"/> Sim <input type="radio"/> Não	<input checked="" type="radio"/> Sim <input type="radio"/> Não
		Alcoólico
		<input type="radio"/> Sim <input checked="" type="radio"/> Não
Permitir multiplicar quantidade no check out	Fixar quantidade para multiplicação	
<input checked="" type="radio"/> Sim <input type="radio"/> Não	<input type="radio"/> Sim <input checked="" type="radio"/> Não	Quantidade para multiplicação: <input type="text" value="0,000"/>

2.11.9 Para enviar dados da embalagem para a venda com Força de Vendas – Palm marque a opção **Sim** na caixa **Enviar para Força de Vendas**;

Comissão de Venda		
% Vendedor Interno	% Vendedor Externo	% Representante
<input type="text"/>	<input type="text"/>	<input type="text"/>
Enviar para Força de Vendas	Replicar preço embalagens	Tipo embalagem
<input checked="" type="radio"/> Sim <input type="radio"/> Não	<input type="radio"/> Sim <input checked="" type="radio"/> Não	<input type="radio"/> Peso <input checked="" type="radio"/> Unidade
Usa restaurante		
<input type="radio"/> Sim <input checked="" type="radio"/> Não		
Exibir embalagem Balcão/Telemarketing	Controle de Vasilhame	Embalagem Ativa
<input checked="" type="radio"/> Sim <input type="radio"/> Não	<input type="radio"/> Sim <input type="radio"/> Não	<input checked="" type="radio"/> Sim <input type="radio"/> Não
		Alcoólico
		<input type="radio"/> Sim <input checked="" type="radio"/> Não
Permitir multiplicar quantidade no check out	Fixar quantidade para multiplicação	
<input checked="" type="radio"/> Sim <input type="radio"/> Não	<input type="radio"/> Sim <input checked="" type="radio"/> Não	Quantidade para multiplicação: <input type="text" value="0,000"/>

2.11.10 A caixa **Enviar Embalagem para Balança** possui os campos e opções a seguir. Preencha os conforme necessidade:

- **Enviar descrição da embalagem:** marque a descrição que deve ser enviada à balança se a **Descrição** do produto ou nome da **Embalagem**;
- **Prazo Validade:** informe a quantidade de dias de validade do produto de balança, será considerada a data de emissão da etiqueta. Deve-se usar este campo somente se o produto for exportado para balança;
- **Enviar inf. Nutricional:** para que sejam enviadas informações nutricionais cadastrada na rotina **2053 – Cadastrar Informações Nutricionais**, marque a opção **Sim**;
- **Enviar data emb.:** marque a opção **Sim** para que a data seja embalagem seja enviada.

Comissão de Venda		
% Vendedor Interno	% Vendedor Externo	% Representante
<input type="text"/>	<input type="text"/>	<input type="text"/>
Enviar para Força de Vendas	Replicar preço embalagens	Tipo embalagem
<input checked="" type="radio"/> Sim <input type="radio"/> Não	<input type="radio"/> Sim <input checked="" type="radio"/> Não	<input type="radio"/> Peso <input checked="" type="radio"/> Unidade
Usa restaurante	Exibir embalagem Balcão/Telemarketing	Controle de Vasilhame
<input type="radio"/> Sim <input checked="" type="radio"/> Não	<input checked="" type="radio"/> Sim <input type="radio"/> Não	<input checked="" type="radio"/> Sim <input type="radio"/> Não
Embalagem Ativa	Alcoólico	
<input checked="" type="radio"/> Sim <input type="radio"/> Não	<input type="radio"/> Sim <input checked="" type="radio"/> Não	
Permitir multiplicar quantidade no check out	Fixar quantidade para multiplicação	Quantidade para multiplicação: <input type="text" value="0,000"/>
<input checked="" type="radio"/> Sim <input type="radio"/> Não	<input type="radio"/> Sim <input checked="" type="radio"/> Não	
Fator Medida	Un. Medida	
<input type="text"/>	<input type="text"/>	
<input checked="" type="checkbox"/> Enviar Embalagem para balança	Enviar descrição embalagem	Prazo Validade
<input checked="" type="radio"/> Descrição <input type="radio"/> Embalagem	<input type="text"/>	
Enviar Inf. nutricional	Enviar data emb.	
<input checked="" type="radio"/> Sim <input type="radio"/> Não	<input checked="" type="radio"/> Sim <input type="radio"/> Não	
Cód. Inf. Extra	Código da tara	
<input type="text"/>	<input type="text"/>	

2.11.11 Clique o botão

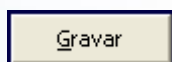

3. Precificar embalagem

A precificação das embalagens cadastradas pode ser realizada pelos seguintes tipos de precificação:

- [Por padrão](#) na rotina **2017** – Precificação por embalagem.
- [Para atacado/ varejo](#).
- Por padrão na rotina **201** – Precificação produto.

3.1 Realizar precificação por padrão na rotina 2017

Para realizar a precificação por padrão na rotina **2017**, siga os procedimentos abaixo:

3.1.1 Acesse a rotina **132 – Parâmetros da presidência** e marque os parâmetros a seguir:

- Parâmetro **2257** – Utiliza preço de venda por embalagem [F], opção **Sim**;

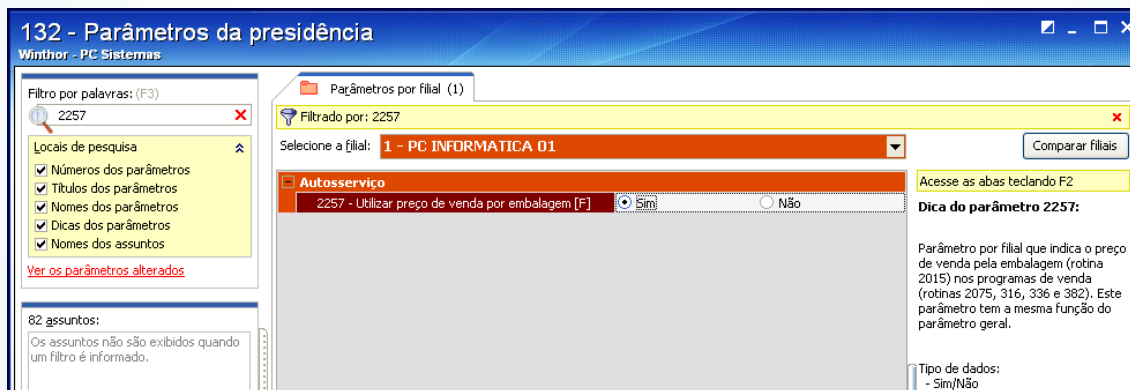

- Parâmetro **2277** – Tipo de precificação, opção **Padrão (P)**;

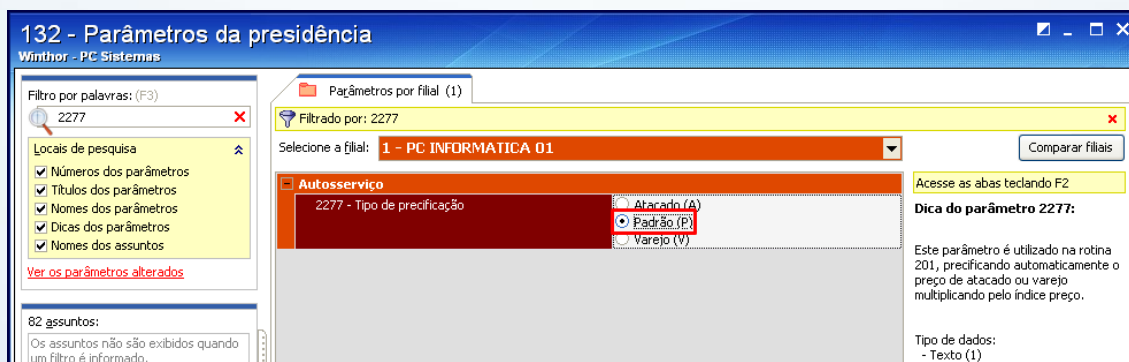

3.1.2 Clique o botão  ;

3.1.3 Acesse a rotina **2014**, preencha os filtros conforme necessidade e clique **Pesquisar**;

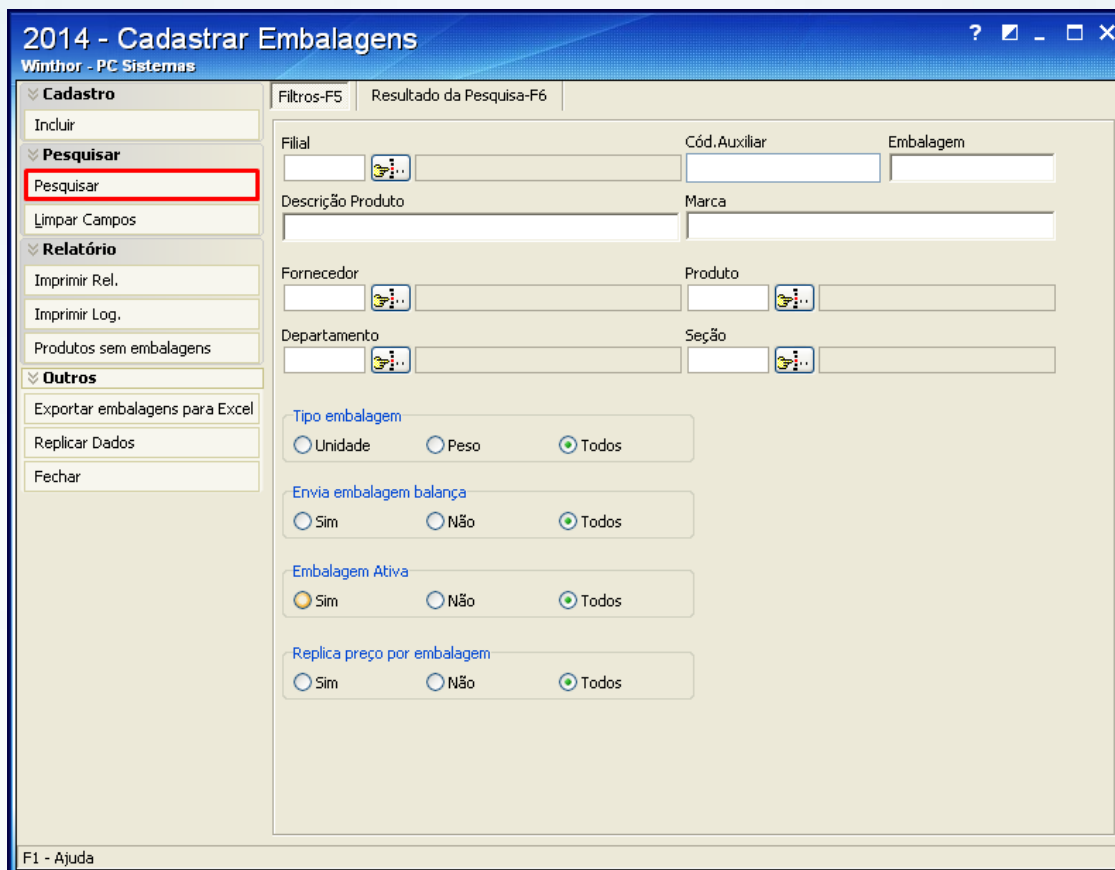

3.1.4 Selecione a embalagem desejada com um duplo clique;

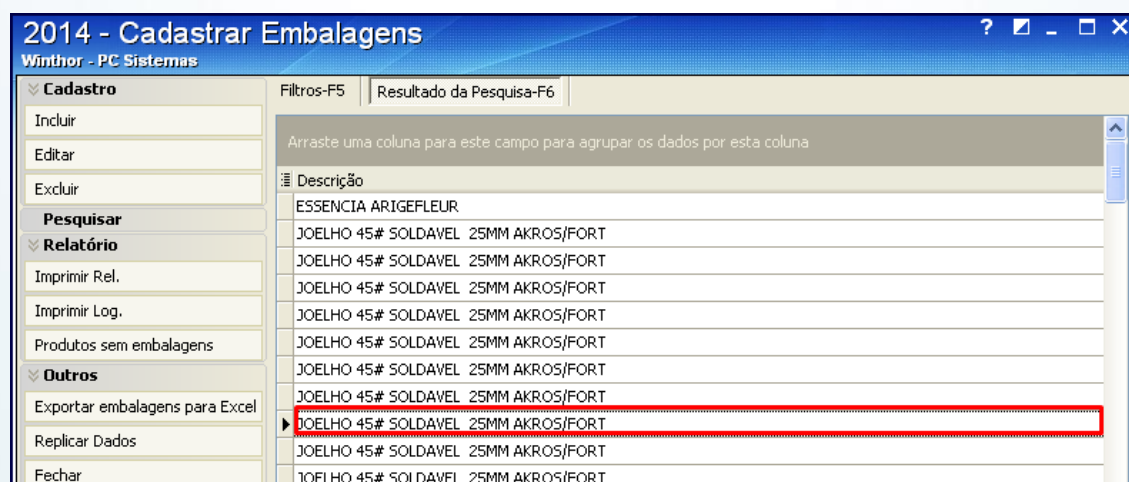

3.1.5 Na tela de cadastro, marque a caixa **Preço entre embalagens** e preencha os campos conforme segue:

- **Variação do Preço:** informe variação do preço entre as embalagens de um mesmo produto no campo.
- **Margem Ideal:** digite margem desejada de lucro.

Observação: os campos **Pr. Futuro** e **Pr. Venda** apresentam, respectivamente, o preço que será liberado e o preço vigente da embalagem, referentes à venda.

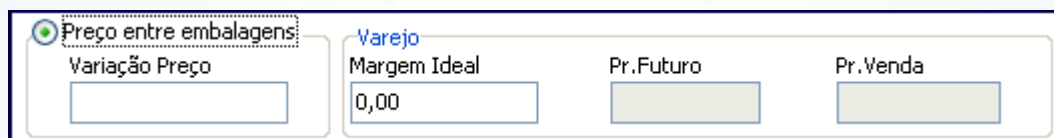

3.2 Efetuar precificação para atacado/varejo

Para realizar a precificação para atacado/varejo, realize os procedimentos abaixo:

3.2.1 Acesse a rotina **132 – Parâmetros da presidência** e marque a opção **Atacado (A)** do parâmetro **2277 – Tipo de precificação**;

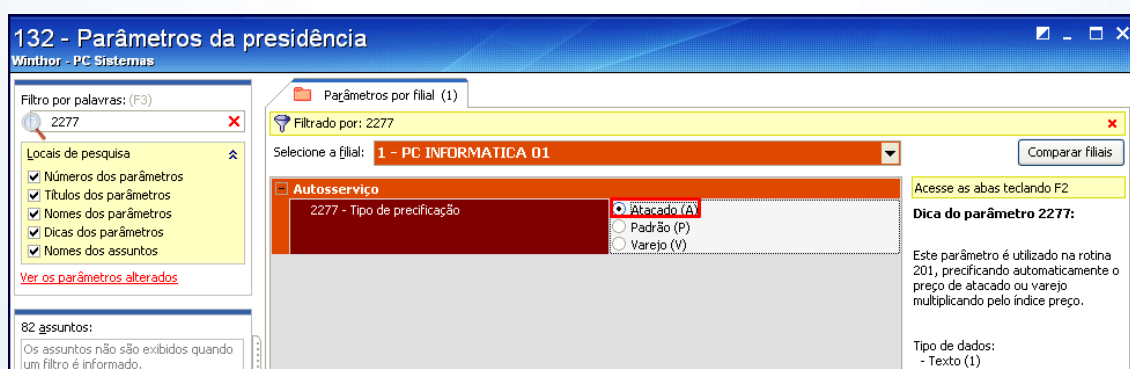

3.2.2 Clique o botão ;

3.2.3 Acesse a rotina **2014**, preencha os filtros conforme necessidade e clique **Pesquisar**;

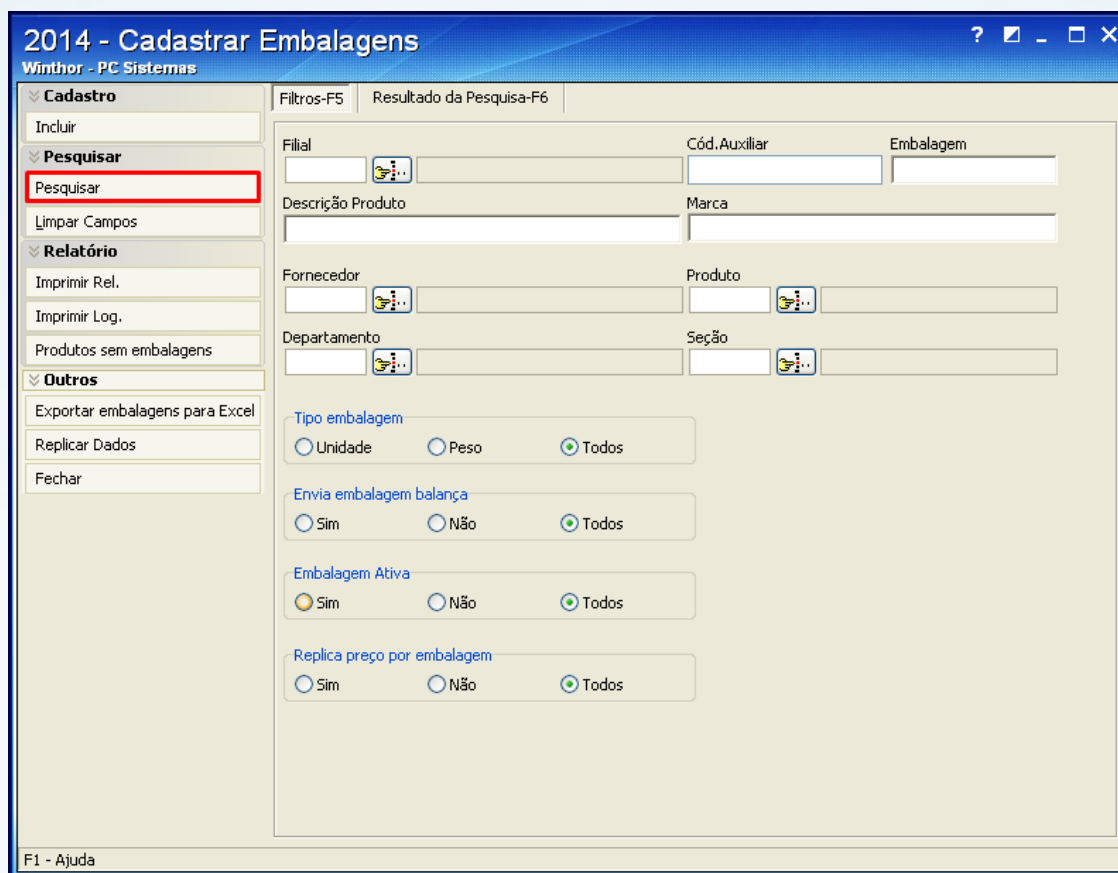

2014 - Cadastrar Embalagens
Winthor - PC Sistemas

Cadastro

- Incluir
- Pesquisar**
- Limpar Campos

Relatório

- Imprimir Rel.
- Imprimir Log.
- Produtos sem embalagens

Outros

- Exportar embalagens para Excel
- Replicar Dados
- Fechar

Filtros-F5 Resultado da Pesquisa-F6

Filial: [] Cód.Auxiliar: [] Embalagem: []

Descrição Produto: [] Marca: []

Fornecedor: [] Produto: []

Departamento: [] Seção: []

Tipo embalagem

Unidade Peso Todos

Envia embalagem balança

Sim Não Todos

Embalagem Ativa

Sim Não Todos

Replica preço por embalagem

Sim Não Todos

F1 - Ajuda

3.3.3 Selecione a embalagem desejada com um duplo clique;

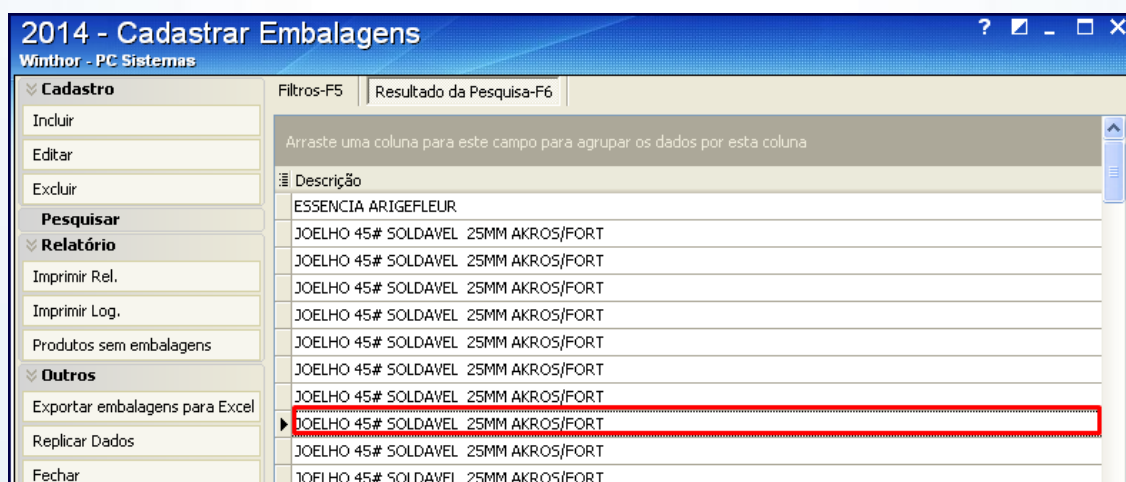

2014 - Cadastrar Embalagens
Winthor - PC Sistemas

Filtros-F5 Resultado da Pesquisa-F6

Arraste uma coluna para este campo para agrupar os dados por esta coluna

Descrição
ESSENCIA ARIGEFLUR
JOELHO 45# SOLDAVEL 25MM AKROS/FORT
JOELHO 45# SOLDAVEL 25MM AKROS/FORT
JOELHO 45# SOLDAVEL 25MM AKROS/FORT
JOELHO 45# SOLDAVEL 25MM AKROS/FORT
JOELHO 45# SOLDAVEL 25MM AKROS/FORT
JOELHO 45# SOLDAVEL 25MM AKROS/FORT
JOELHO 45# SOLDAVEL 25MM AKROS/FORT
JOELHO 45# SOLDAVEL 25MM AKROS/FORT
JOELHO 45# SOLDAVEL 25MM AKROS/FORT
JOELHO 45# SOLDAVEL 25MM AKROS/FORT
JOELHO 45# SOLDAVEL 25MM AKROS/FORT

F1 - Ajuda

3.3.4 Na tela de cadastro, marque a opção **Preço entre embalagens** e preencha os campos **Varição do Preço** e **Margem Ideal** ou marque **Preço entre atacado e varejo** e informe os campos abaixo:

Importante: ao marcar a caixa a opção **Preço entre atacado e varejo**, a política de preço de vendas poderá ser utilizada para varejo e atacado independente da quantidade de itens das embalagens.

Caixa **Gatilho preço atacado:**

- **Qt. Mínima Atacado:** quantidade mínima que, ao ser atingida no registro de itens – validando a quantidade de itens dentro da embalagem. Neste caso, o valor será alterado para o preço de atacado.
- **Qt. Multipla:** quantidade múltipla do valor informado na rotina **2014** que valida a quantidade de itens dentro da embalagem. Ao utilizar este campo, o valor será alterado para o preço de atacado, mas somente para os múltiplos.

Caixa **Atacado:**

- **Marg. Ideal Atac.:** informe a margem desejada de lucro para venda em atacado.
- **Pr. Futuro Atac.:** digite o preço de atacado a ser liberado para venda.
- **Pr. Venda Atac.:** informe preço de atacado vigente da embalagem para venda.
- **Fator Preço:** digite o indicador para uso da variação do preço entre atacado e varejo.

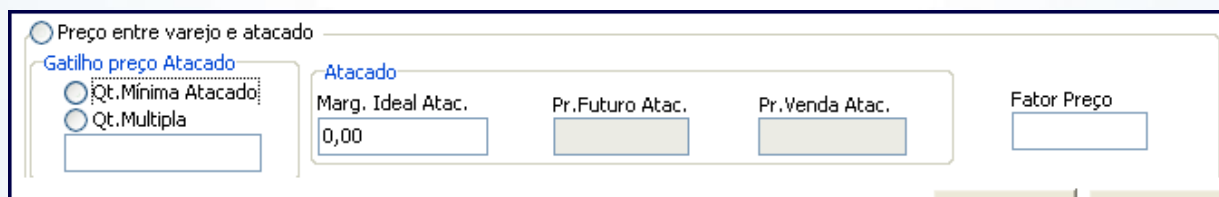

The screenshot shows a software interface with the following elements:

- A radio button labeled "Preço entre varejo e atacado" is selected.
- A section titled "Gatilho preço Atacado" contains two radio buttons: "Qt. Mínima Atacado" (selected) and "Qt. Multipla".
- A section titled "Atacado" contains four input fields: "Marg. Ideal Atac." (with the value "0,00"), "Pr. Futuro Atac.", "Pr. Venda Atac.", and "Fator Preço".

3.3 Realizar precificação por padrão na rotina 201 – Precificar Produto

Para realizar a precificação por padrão na rotina **201**, siga os procedimentos abaixo:

3.3.1 Acesse a rotina **132** e marque a opção **Sim** dos seguintes parâmetros:

- Parâmetro **2257** – Utiliza preço de venda por embalagem [F], opção **Não**;

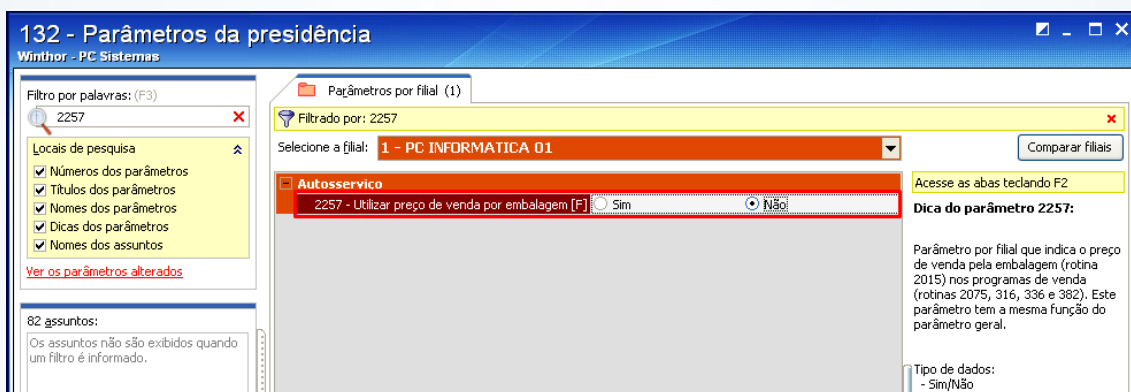

- Parâmetro **2277** – Tipo de precificação, opção **Padrão (P)**;

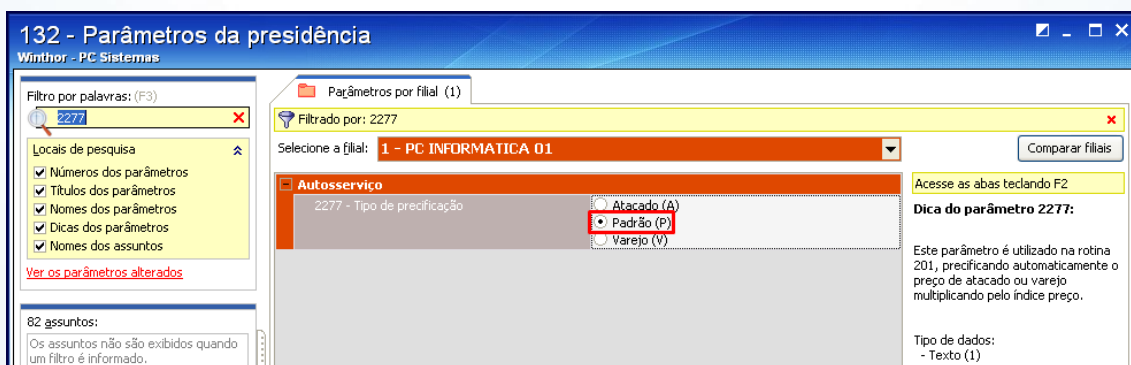

3.3.2 Clique o botão

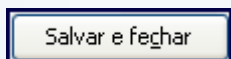

3.3.3 Na caixa **Política de precificação por região** defina a política utilizada pela embalagem para precificação por meio do campo **Fator Preço** que possui o objetivo de definir um indicador de desconto para as embalagens de um mesmo produto. O padrão é 1 (um), ao informar um valor inferior como por exemplo 0.9, o preço definido na rotina **201** será multiplicado por este valor e multiplicado também pela quantidade de itens dentro da embalagem para encontrar o preço de atacado.

Observação: o campo **Qt. Mínima Atacado** exibe o valor da quantidade mínima de atacado definida na rotina **201** e não pode ser alterado.

Política de precificação por região

Fator Preço	Qt. Mínima Atacado
<input type="text" value=""/>	<input type="text" value="0"/>

3.3.4 Para finalizar o cadastro e a precificação de embalagens clique o botão **Gravar**.

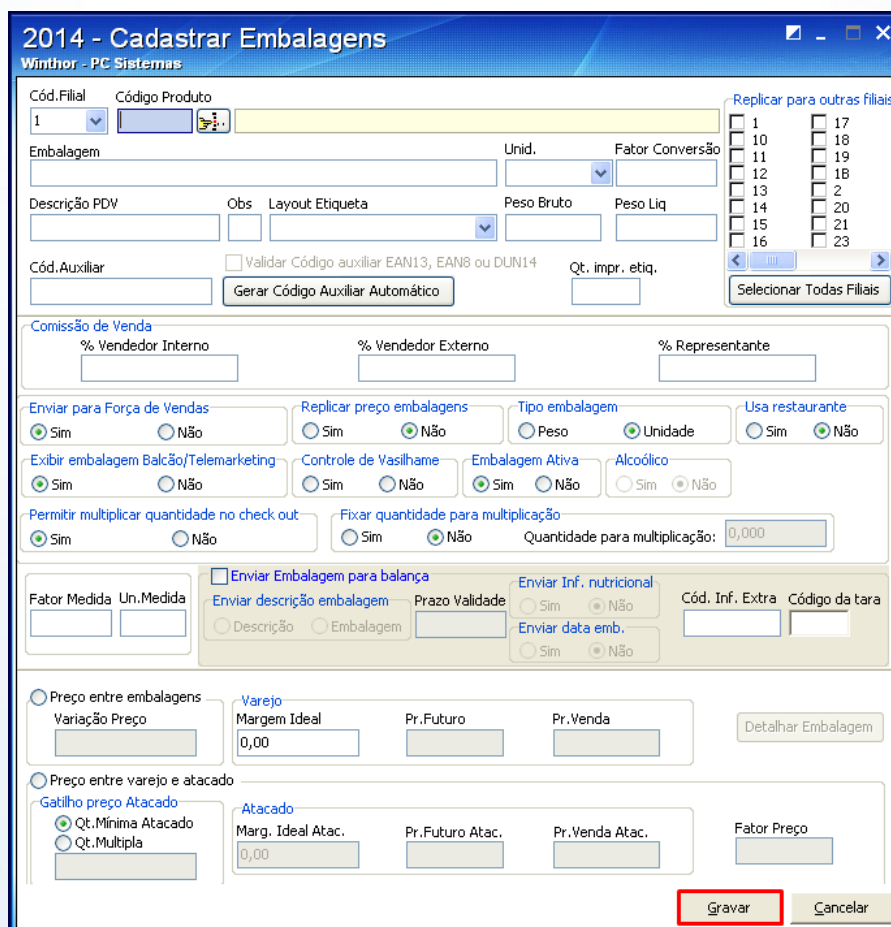

Informações Complementares

Segue relação com informações complementares referentes ao cadastro e a precificação de embalagens na rotina **2014**;

Tela de cadastro:

- **EAN13**: gera automaticamente um código de barras de treze dígitos de acordo com o padrão **EAN13**; O código será iniciado por quatro (4), seguido de seis (6) dígitos referentes ao código de produto, acrescido de três (3) dígitos de quantidade de produtos, acrescidos também de dois (2) dígitos referentes à quantidade de embalagens, mais o dígito verificador do algoritmo **EAN13**.
- **EAN8**: gera automaticamente um código de barras de oito (8) dígitos referentes ao código do produto, juntamente com um dígito contador de embalagens, mais o último dígito verificador padrão do algoritmo **EAN8**.
- **6 dígitos aleatórios**: gera automaticamente um código de seis (6) dígitos aleatoriamente, de modo a não gerar um código existente no sistema. Ao clicar botão **Gerar**, será criado o código aleatoriamente. Esse código é usado para produtos que serão enviados à balança via rotina **2045** – Exportação de Dados p/ balança.

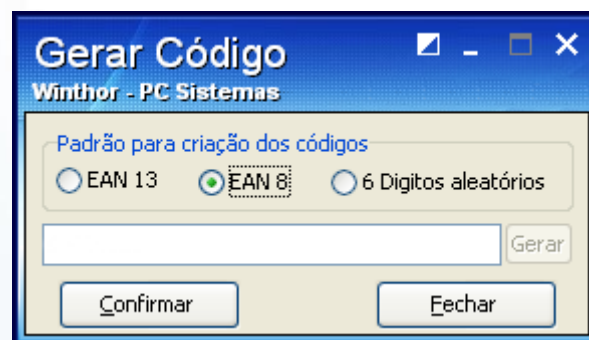

Tela inicial, aba **Filtros – F5**:

- **Imprimir Log**: imprime o log de alteração de embalagens.

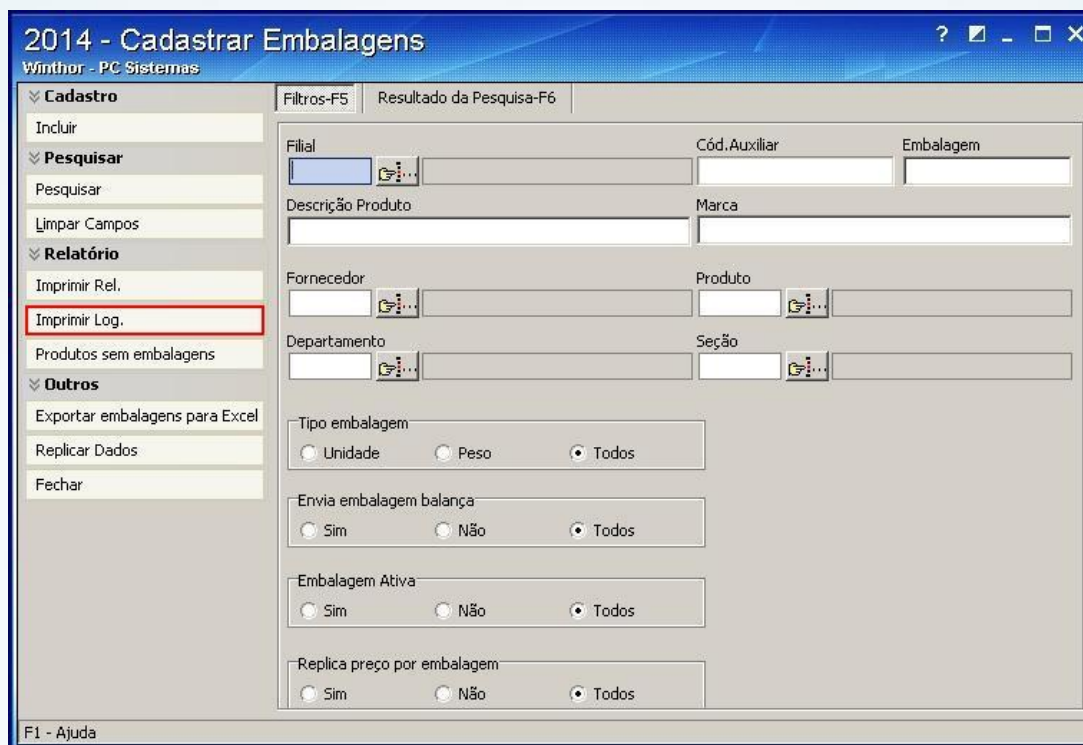

Para isso, é necessário selecionar a **Filial** e o **Período** de alterações. Neste log constam os dados atuais, anteriores e a alteração, além do usuário responsável pela alteração.

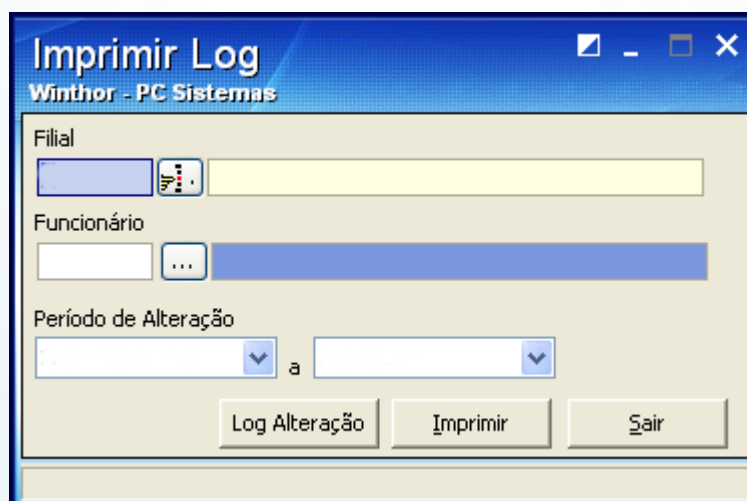

- Botão **Replicar dados** possibilita a replicação dos dados da embalagem para outra filial.

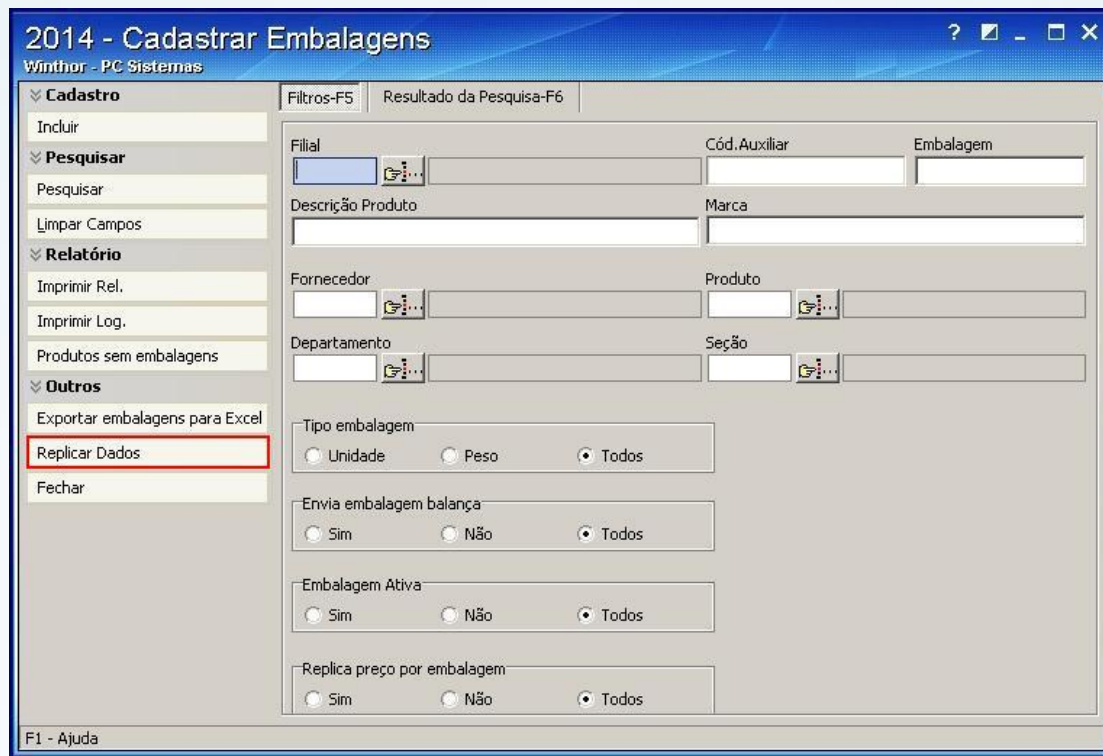

2014 - Cadastrar Embalagens

Winthor - PC Sistemas

▼ Cadastro

Incluir

▼ Pesquisar

Pesquisar

Limpar Campos

▼ Relatório

Imprimir Rel.

Imprimir Log.

Produtos sem embalagens

▼ Outros

Exportar embalagens para Excel

Replicar Dados

Fechar

Filtros-F5 Resultado da Pesquisa-F6

Filial Cód.Auxiliar Embalagem

Descrição Produto Marca

Fornecedor Produto

Departamento Seção

Tipo embalagem

Unidade Peso Todos

Envia embalagem balança

Sim Não Todos

Embalagem Ativa

Sim Não Todos

Replica preço por embalagem

Sim Não Todos

F1 - Ajuda

Observação: podem ser replicados os dados das embalagens para mais de uma filial ao mesmo tempo, para isso, selecione o filtro **Duplicar este registro para outras filiais?**.

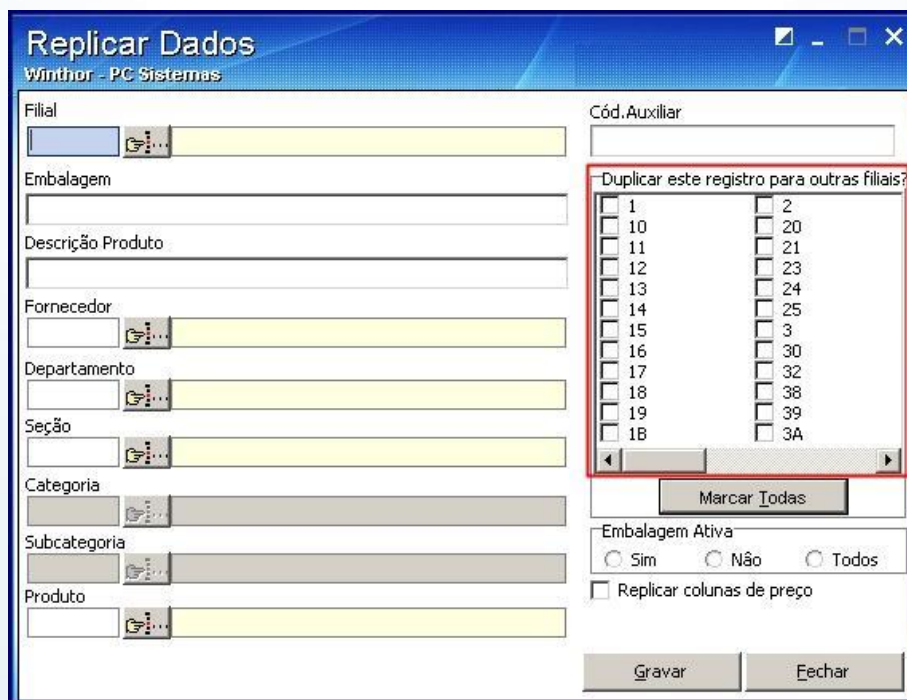

Replicar Dados

Winthor - PC Sistemas

Filial Cód.Auxiliar

Embalagem

Descrição Produto

Fornecedor

Departamento

Seção

Categoria

Subcategoria

Produto

Duplicar este registro para outras filiais?

<input type="checkbox"/> 1	<input type="checkbox"/> 2
<input type="checkbox"/> 10	<input type="checkbox"/> 20
<input type="checkbox"/> 11	<input type="checkbox"/> 21
<input type="checkbox"/> 12	<input type="checkbox"/> 23
<input type="checkbox"/> 13	<input type="checkbox"/> 24
<input type="checkbox"/> 14	<input type="checkbox"/> 25
<input type="checkbox"/> 15	<input type="checkbox"/> 3
<input type="checkbox"/> 16	<input type="checkbox"/> 30
<input type="checkbox"/> 17	<input type="checkbox"/> 32
<input type="checkbox"/> 18	<input type="checkbox"/> 38
<input type="checkbox"/> 19	<input type="checkbox"/> 39
<input type="checkbox"/> 1B	<input type="checkbox"/> 3A

Marcar Todas

Embalagem Ativa

Sim Não Todos

Replicar colunas de preço

Gravar Fechar

- O campo **Filial** possibilita a pesquisa por filial. O cadastro de embalagem é gerenciado por filial. Cada filial possui a sua embalagem;

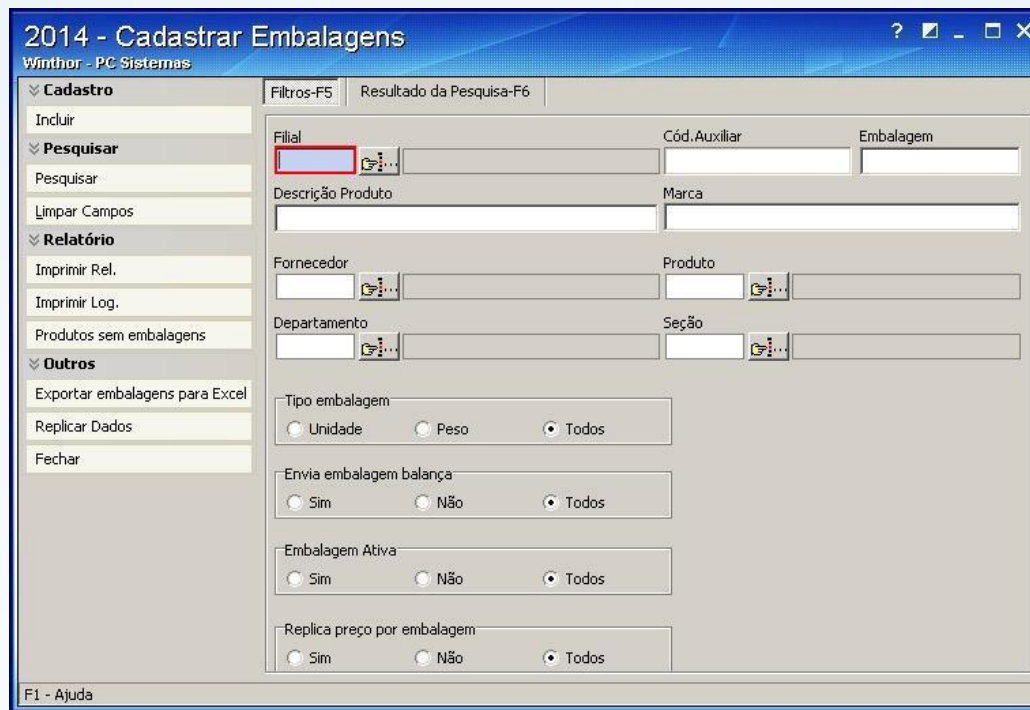

2014 - Cadastrar Embalagens
Winthor - PC Sistemas

Filtros-F5 Resultado da Pesquisa-F6

Cadastro

- Incluir
- Pesquisar**
 - Pesquisar
 - Limpar Campos
- Relatório**
 - Imprimir Rel.
 - Imprimir Log.
 - Produtos sem embalagens
- Outros**
 - Exportar embalagens para Excel
 - Replicar Dados
 - Fechar

F1 - Ajuda

- O campo **Cód. Auxiliar** deve ser utilizado para pesquisa pelo código de barras.

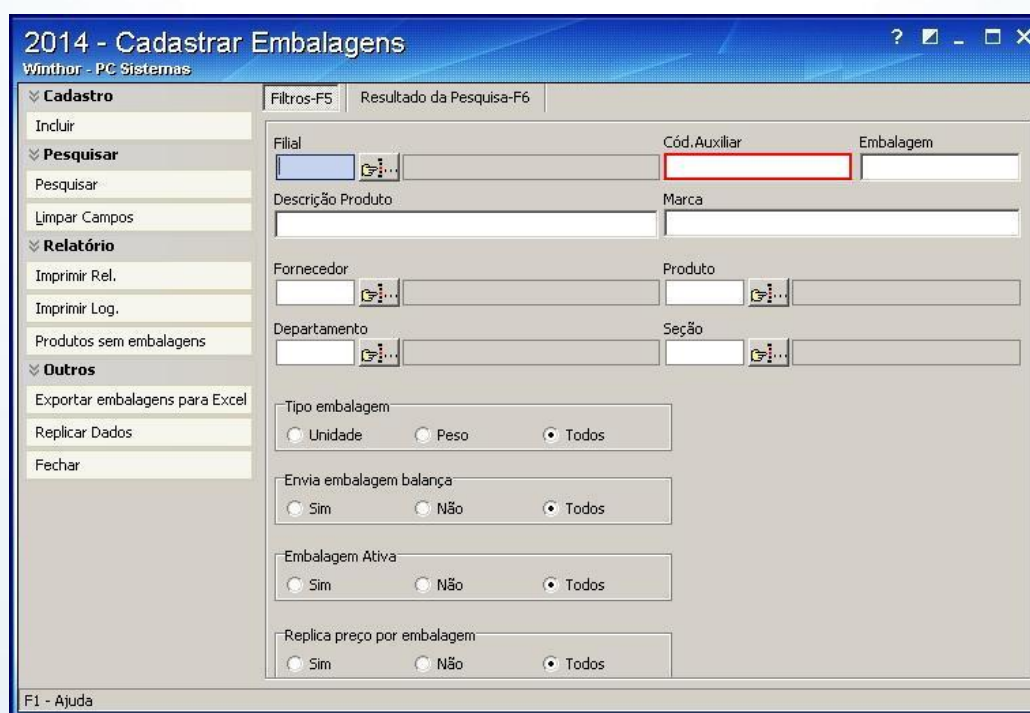

2014 - Cadastrar Embalagens
Winthor - PC Sistemas

Filtros-F5 Resultado da Pesquisa-F6

Cadastro

- Incluir
- Pesquisar**
 - Pesquisar
 - Limpar Campos
- Relatório**
 - Imprimir Rel.
 - Imprimir Log.
 - Produtos sem embalagens
- Outros**
 - Exportar embalagens para Excel
 - Replicar Dados
 - Fechar

F1 - Ajuda

Mantenha o **WinThor Atualizado**, assim você proporciona o crescimento da sua empresa através de soluções criadas especialmente para o seu negócio!

Colocamo-nos a disposição para maiores esclarecimentos e sugestões.

Fale com a PC: www.pcsist.com.br

Central de Relacionamento - (62) 3250 0210