

Desoneração da Folha de Pagamento - Integração SIGAGPE x SIGAFIN

Produto	: Microsiga Protheus® Gestão de Pessoal / Financeiro versão 10		
Chamado	: TEYWP9	Data da publicação	: 05/07/12
País(es)	: Brasil	Banco(s) de Dados	: Todos

Implementada melhoria com a disponibilização da Integração do módulo **Gestão de Pessoal** com o módulo **Financeiro**, que permite efetuar a apuração da receita financeira. Este valor é utilizado para o cálculo da Contribuição Previdenciária Patronal das empresas beneficiadas pela **Lei nº 12.546/2011**.

As informações advindas de Notas Fiscais são consideradas através da Integração **SIGAFAT x SIGAGPE** (consulte o Boletim Técnico **Plano Brasil Maior**), os demais valores que compõem a Receita Bruta são tratados através desta nova Integração **SIGAFIN x SIGAGPE**. Na Integração entre **SIGAFIN x SIGAGPE**, são considerados os Títulos a Pagar e a Receber, Aplicações Financeiras, Juros, Multas, Variações Cambiais e a subtração dos descontos para composição do faturamento total da empresa. Observe atentamente a configuração dos parâmetros **MV_RENTRIB**, **MV_APLFIN** e **MV_APLAPRO**, pois estes parâmetros habilitam os itens que são considerados para a composição da receita financeira.

Importante

- Para contemplar o Plano Brasil Maior e seus reflexos referentes à Desoneração da Folha de Pagamento, a TOTVS liberou anteriormente três pacotes que se encontram documentados com seus respectivos Boletins Técnicos:
 1. **Contribuição Previdenciária (Chamado TECK69)** → Liberada nova tabela S033 para contemplar cálculo sobre faturamento.
 2. **Plano Brasil Maior (PBM) - Contribuição Previdenciária sobre a Receita (Chamado TEFOM5)** → Liberada Integração dos módulos: **SIGAFAT**, **SIGAFIS** e **SIGAGPE**.
 3. **Desoneração Folha (Chamado TERZBV)** → Liberado tratamento para cálculo da Contribuição Previdenciária Patronal proporcionalizado, sendo uma parte da contribuição calculada sobre o faturamento e outra calculada sobre o total da folha de pagamento.
- Esta implementação é um complemento à liberação realizada nos chamados: **TECK69**, **TEFOM5** e **TERZBV**.

PROCEDIMENTOS PARA IMPLEMENTAÇÃO

Para viabilizar essa melhoria, é necessário aplicar o pacote de atualizações (*Patch*) deste chamado.

PROCEDIMENTOS PARA UTILIZAÇÃO

Pré-Requisitos:

1. No **Configurador (SIGACFG)** acesse **Ambientes/Cadastros/Parâmetros (CFGX017)**. Configure o(s) parâmetro(s) a seguir:

Parâmetro	Conteúdo	Descrição
MV_RENTRIB	.T.	Considera as receitas financeiras não tributáveis. Ao ativar este parâmetro, é necessário preencher o parâmetro MV_NATRNT com o código da natureza.
MV_APLFIN	.T.	Considera as aplicações financeiras. Ao ativar este parâmetro, é necessário preencher o parâmetro MV_APLNAT com o código da natureza.
MV_APLAPRO		Define qual registro de apropriação será utilizado. Se estiver Configurado com.T., será utilizado à tabela SEI e, caso seja configurado com.F., será utilizada a tabela SR5 .

- Em **Gestão de Pessoal (SIGAGPE)** acesse **Atualizações/Definições Cálculo/Parâmetro (GPEA150)**.
O Sistema apresenta uma janela com os parâmetros de cálculo.
- Posicione o cursor sobre o parâmetro **14 – Encargos Empresa**, clique em **Alterar**.
- Preencha o campo **Rec.Fatur. (X14_REC FAT)** conforme orientação do *help* de campo.
- Em **Gestão de Pessoal (SIGAGPE)** acesse **Atualizações/Definições Cálculo/Manutenção Tabela (GPEA320)**.
O Sistema apresenta uma janela com as tabelas auxiliares cadastradas.
- Selecione a tabela **S033 – Faturamento Mensal** e clique em **Visualizar** para verificar os registros atuais.
- Em **Gestão de Pessoal (SIGAGPE)** acesse **Relatórios/Mensais/DARF (GPER055)**.
O Sistema apresenta uma janela para escolha do tipo de recolhimento.
- Selecione a segunda opção: **DARF de Contribuição Previdenciária**.
- Clique em **Parâmetros**.
- Informe os dados conforme orientação do *help* de campo e observe o preenchimento dos campos:
 - Mês/Ano Competência:** Informe o período para busca na tabela S033.
 - Verificar Faturamento?:** Caso configure com a opção **Sim**, será efetuada a apuração dos valores das Notas Fiscais de Saída da competência selecionada e a gravação do cálculo do faturamento e contribuição a recolher. Se configurado com a opção **Não**, será gerada a guia para as filiais que possuem informações na tabela S033.
 - Verificar Financeiro?:** Se configurado com a opção **Sim**, será efetuada a apuração dos títulos a pagar e a receber e a gravação do cálculo do faturamento e contribuição a recolher. Se configurado com a opção **Não**, será gerada a guia para as filiais que possuem informações na tabela S033.

Importante

Ao executar a rotina para o cálculo do imposto INSS Patronal, no módulo **Gestão de Pessoal**, e seja definido no parâmetro que o processamento deve ser gerado por integração com o financeiro, será verificado o parâmetro

Mês/Ano Competência e assim, processa do primeiro ao último dia do mesmo, retornando o valor total bruto do faturamento, agrupado de acordo com o código de atividade do produto e das receitas financeiras.

8. Em **Gestão de Pessoal (SIGAGPE)** acesse **Miscelânea/Cálculos/Folha (GPEM020)**.
9. Preencha os parâmetros e clique em **Ok**.
10. Em **Gestão de Pessoal (SIGAGPE)** acesse **Relatórios/Mensais/Folha Pagamento (GPER040)**.
11. Clique em **Parâmetros**.
12. Informe os dados conforme orientação do *help* de campo e observe o preenchimento do campo:
 - **Impr. Total Filial?**: Caso configure com a opção **Sim**, será impresso a totalização dos eventos para cada filial calculada.

Este documento é de propriedade da TOTVS. Todos os direitos reservados. *

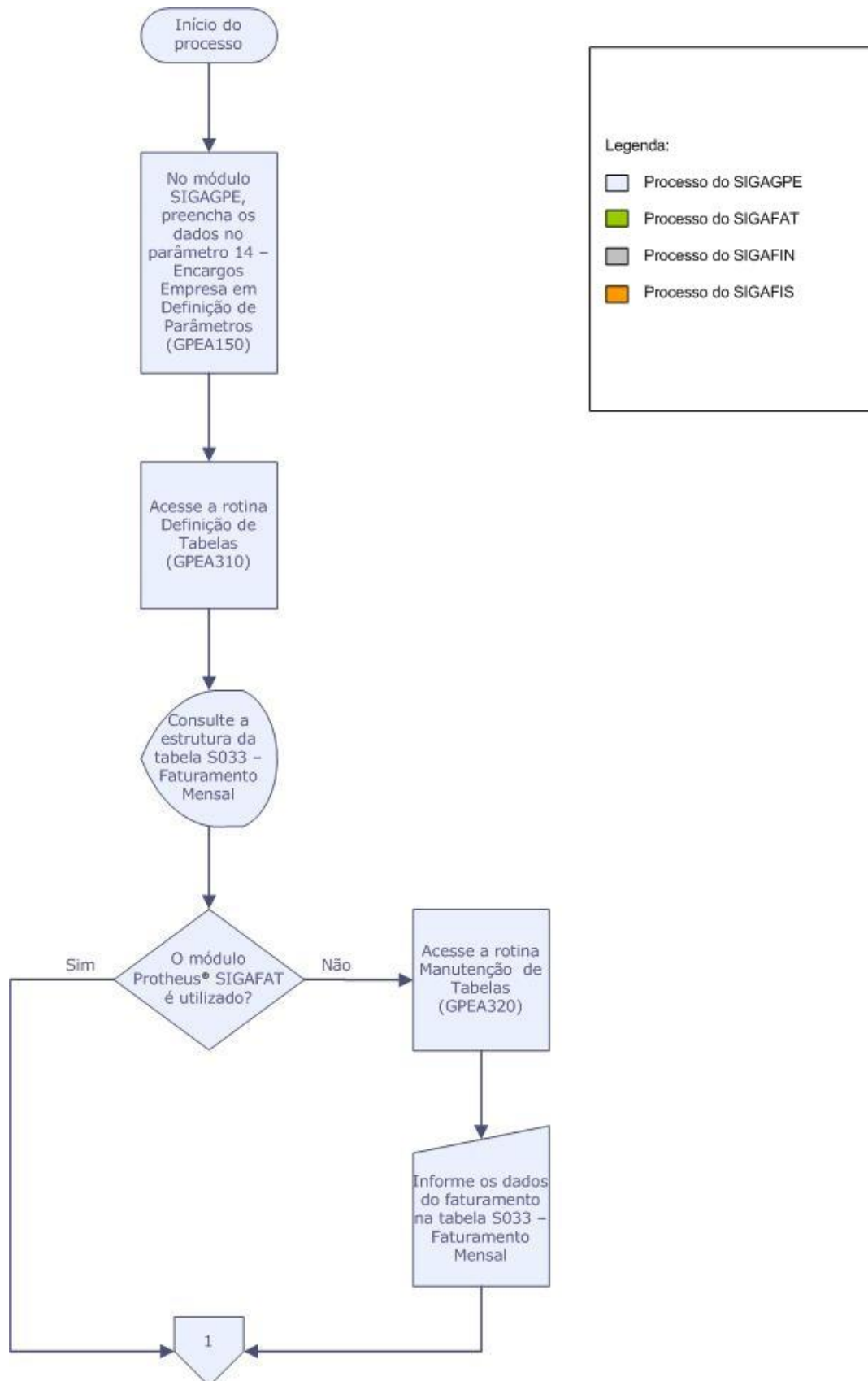

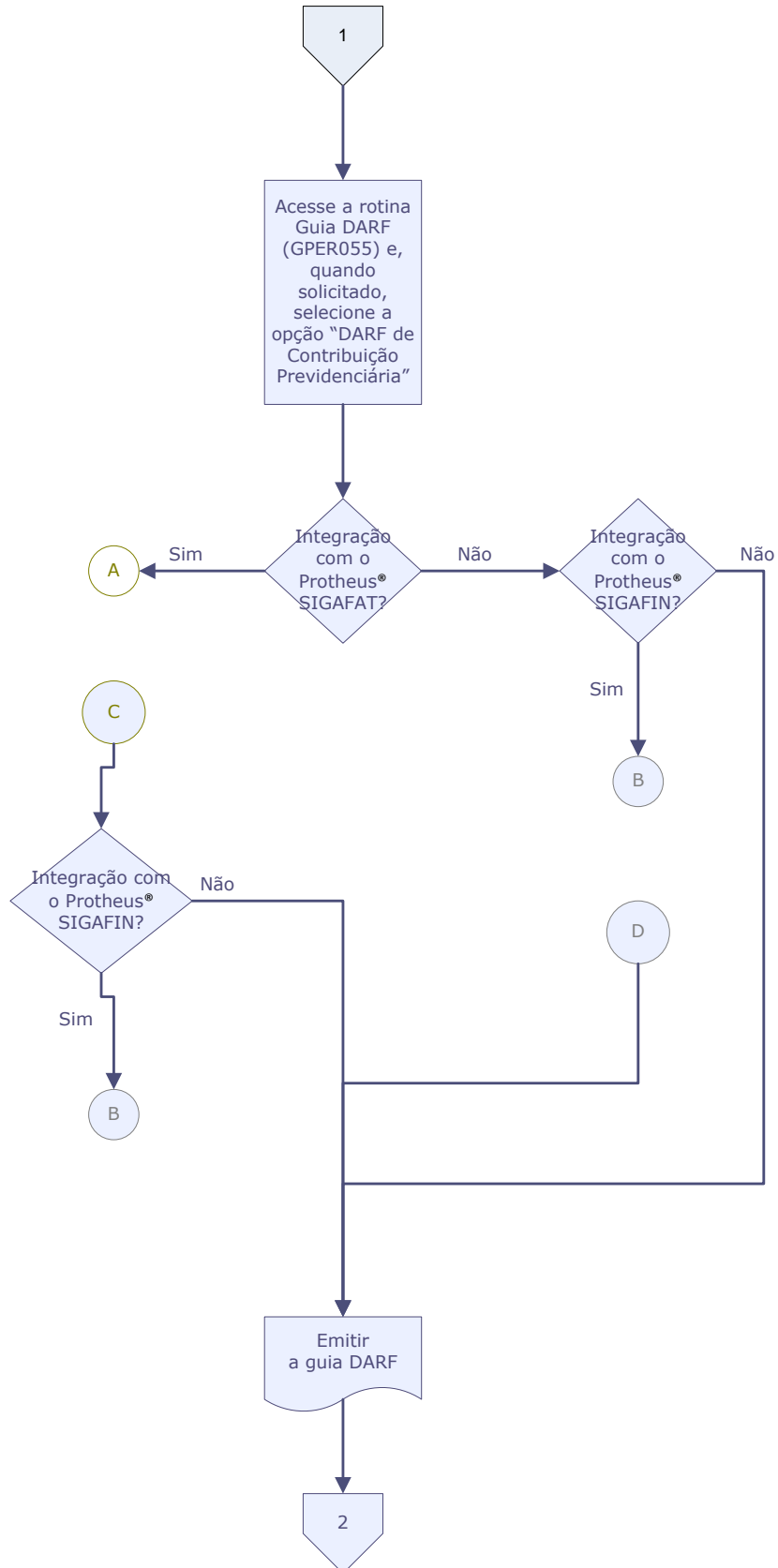

Este documento é de propriedade da TOTVS. Todos os direitos reservados. * Este documento é de propriedade da TOTVS. Todos os direitos reservados. * Este documento é de propriedade da TOTVS. Todos os direitos reservados. *

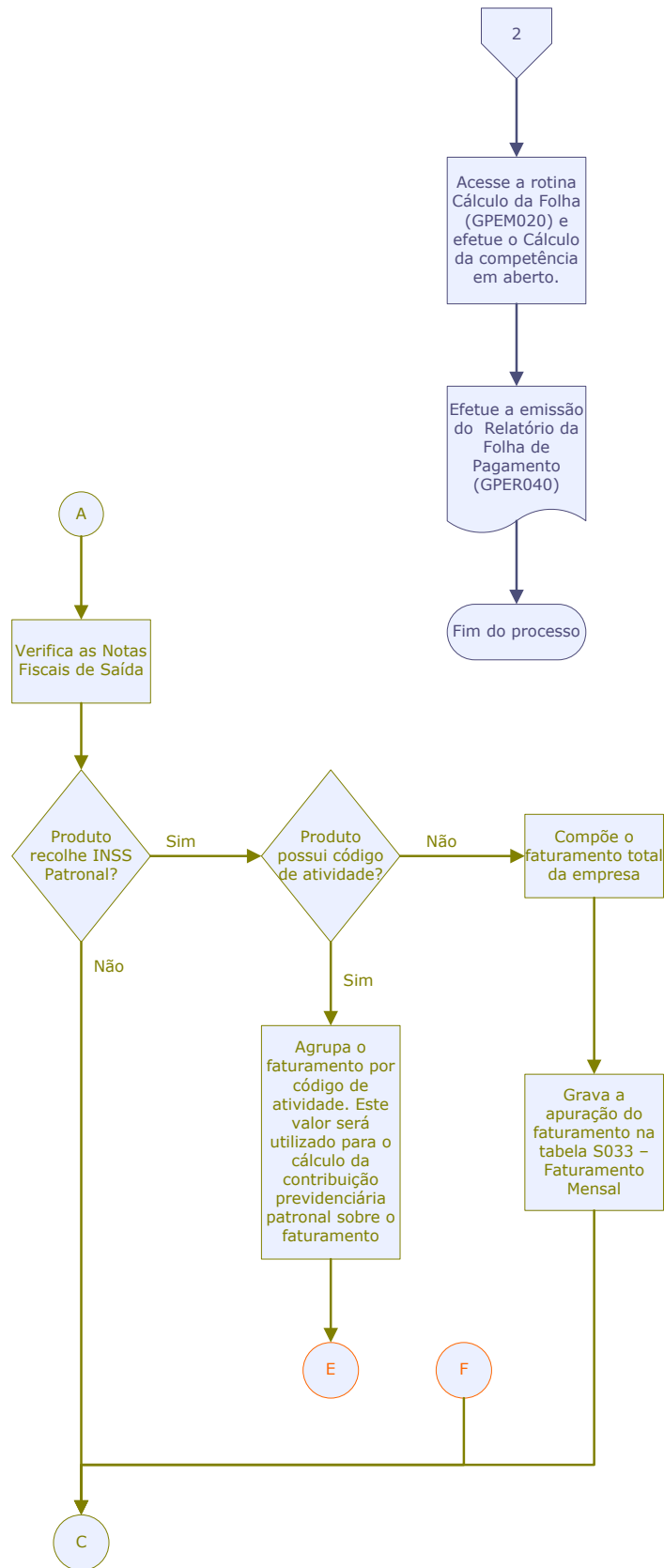

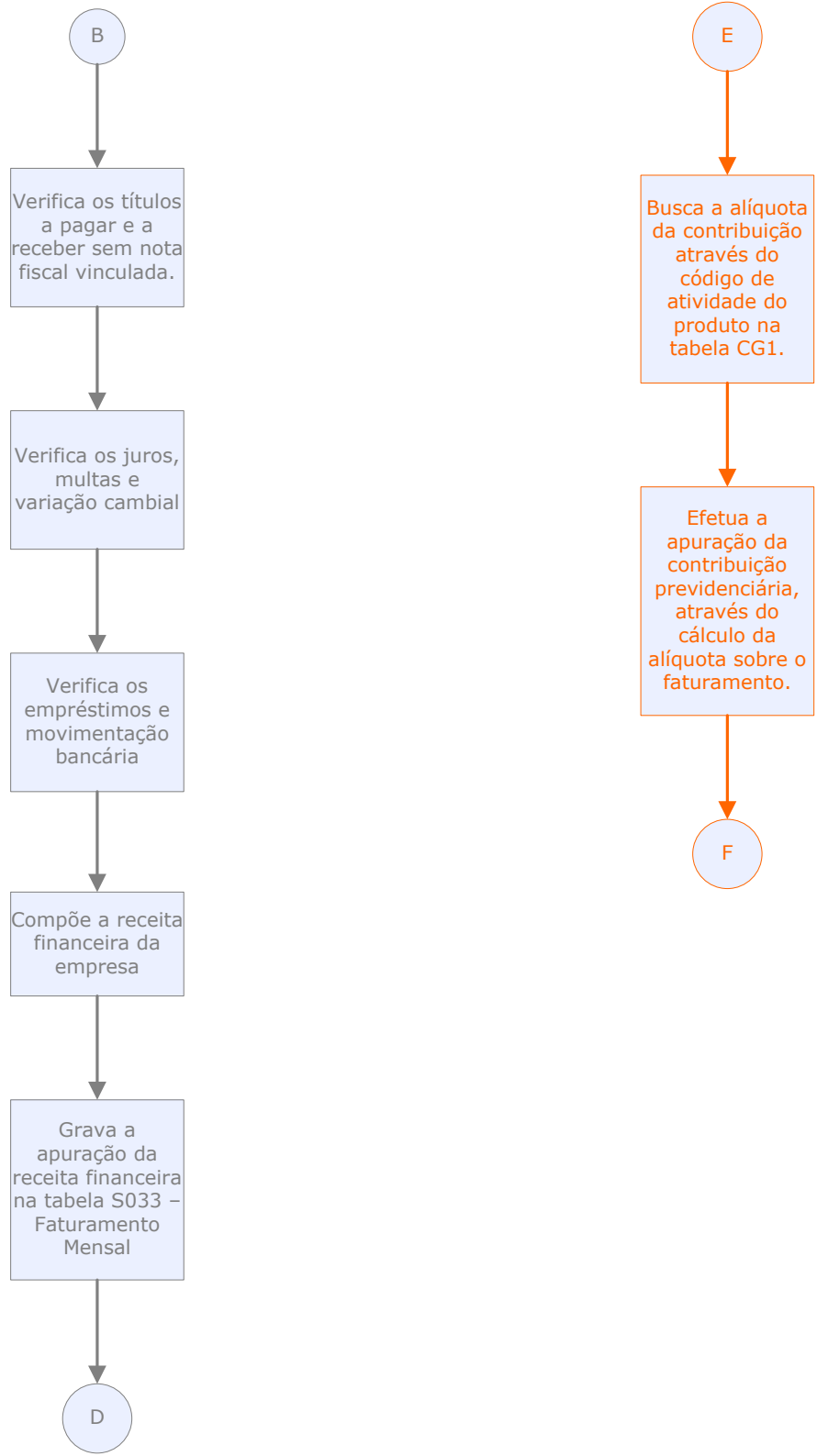

Este documento é de propriedade da TOTVS. Todos os direitos reservados. * Este documento é de propriedade da TOTVS. Todos os direitos reservados. * Este documento é de propriedade da TOTVS. Todos os direitos reservados. *

INFORMAÇÕES TÉCNICAS

Tabelas Utilizadas	RCB - Configuração de Parâmetros; RCC - Parâmetros; SE1 - Contas a Receber; SRX - Itens Parâmetros de Folha.
Funções Envolvidas	GPEM070 – Cálculo da Provisão; GPER040 - Relatório da Folha de Pagamento; GPER055 - Guia DARF; GPEXCALC - Biblioteca de Funções; GPEXFUN - Biblioteca de Funções; MATXATU - Biblioteca de Funções.
Sistemas Operacionais	Windows®/Linux®