

Novidades Recebimento (Linha DATASUL)

○ Dezembro/2020

MELHORIAS LIBERADAS

SUGESTÃO DE CONTA TRANSITÓRIA

Durante a digitação de documentos fiscais (incluindo a busca do documento a partir do Recebimento Físico e notas fiscais eletrônicas do Conversor de NF-e) é possível a sugestão da Conta Transitória e Centro de Custo do cabeçalho do documento fiscal. Esta sugestão se dá por intermédio do cadastro do configurador de regras (CD0024).

Documentação:

<https://tdn.totvs.com/pages/viewpage.action?pageId=329025780>

- Espécie Documento: 21 NFE
- Movimentação com: Fornecedor
- Conta Transitória: 2.110.504.000.00.529
- Centro de custo: 00.00.00.00.0000.100
- Estabel Fiscal: 1 ESTAB TOTVS
- Data Vcto ICMS: 22/11/20

The foreground window, titled '06.9.5503 - CD0024 - 2.00.00.021 - Configurador de Regras - 10 - TOTVS S.A - Ambiente Cor...', shows the 'Configurador de Regras' interface. It includes a menu bar with 'Arquivo' and 'Ajuda', and a toolbar with navigation icons. The main area contains the following configuration:

- Empresa: 10 TOTVS S.A - Ambiente Corporativo 11.5.X SQ LServer 2012
- Estabelecimento: 1 ESTAB TOTVS
- Tipo Operação: re-conta-transit - Tradução Conta e CC Transitória Recebimento

Below this, there is a section for 'Variável', 'Regra', 'Condição', and 'Retorno'. The 'Regra' dropdown is set to 'i - Traduz para conta 211050400000529'. A table below lists the rule conditions:

Variável	Condição	Valor	Operador
cod-emite	IGUAL A	12.704	E
nat-operacao	IGUAL A	111b	

SUGESTÃO OBSERVAÇÃO DO CABEÇALHO DA NOTA

Durante a digitação das notas de entrada no programa RE1001 é possível a sugestão do código de observação (Serviço).

- Caso não exista o cadastro de sugestão da observação do cabeçalho da nota no configurador de regras o sistema continua sugerindo por padrão a observação "Indústria" ou devolução de cliente/comércio caso a natureza de operação possua tais configurações.

Documentação:

<https://tdn.totvs.com/pages/view/page.action?pageId=502461231>

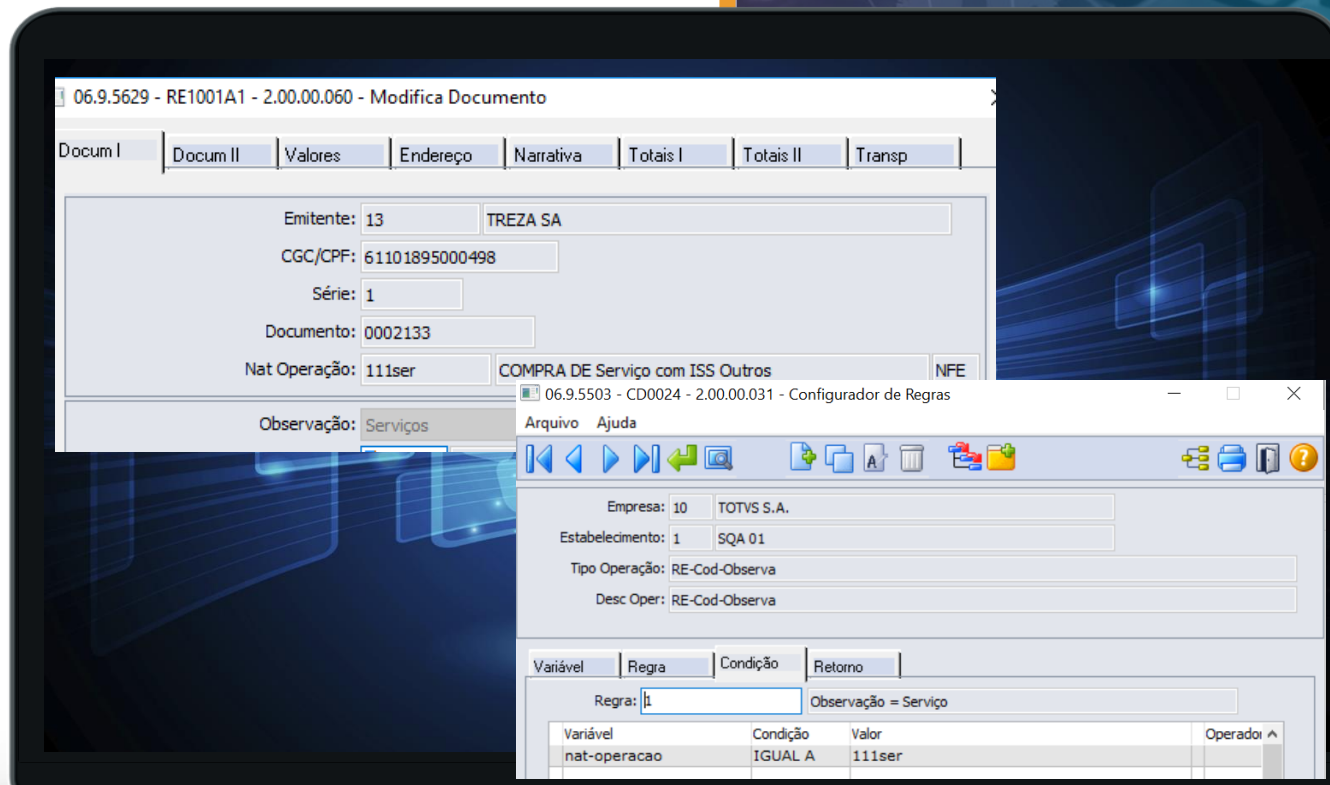

Na release 12.1.25 e 12.1.26 foi disponibilizada a funcionalidade que antecipa a validação das contas contábeis já na atualização do documento fiscal de entrada, antes dessa implementação as validações eram feitas somente na atualização do estoque (CEAPI001K).

Além de antecipar a validação, ao ocorrer alguma inconsistência referente a alguma conta ou centro de custo que é utilizado pelo documento, o sistema irá fornecer mais informações sobre a inconsistência, para agilizar a adequação do cadastro por parte do usuário.

Release	Contas contempladas
12.1.25	<ul style="list-style-type: none">▪ Conta de aplicação do Item da nota (RE1001B - folder "Compras");▪ Conta Transitória ICMS Antecipado (Manutenção Estabelecimento - CD0602 - folder "Impostos 3");▪ Conta ICMS STA (Manutenção Estabelecimento - CD0602 - folder "Impostos 2");▪ Conta Entrada Beneficiamento (Manutenção Estabelecimento Estoque - CD0611 - folder "Ct Contab 4") - Processo Devolução de Fatura entrega futura;▪ Conta Contagem Físico (Manutenção Estabelecimento Estoque - CD0611 - folder "Ct Contab 4");▪ Conta Diferença Quantidade (Parâmetros AQR - AQ0101).
12.1.26	<ul style="list-style-type: none">▪ Demais contas de impostos (Manutenção Estabelecimento - CD0602, Manutenção Contas Impostos Recuperar - CD0602a e Manutenção Contas Faturamento - CD0309).▪ Demais contas transitórias (Manutenção Estabelecimento Estoque - CD0611).

RELEASE 12.1.25 e 12.1.26

VALIDAÇÃO CONTAS CONTÁBEIS

6

O usuário pode ativar a funcionalidade para todos os usuários nos parâmetros do Recebimento (RE0103) ou específico por Usuário (RE0101):

06.9.5629 - RE0103 - 2.00.00.015 - Manutenção Parâmetros Recebimento - 10 - ...

Geração Dados Contas a Pagar: Integra Exporta
 Integra WMS

Receb Físico Usa Data de Transação Moeda FASB
 Contabiliza Diferença Contagem Integra Contabilidade x GFE
 Usa Múltiplas Naturezas no Recebimento
 Validar Contas Contábeis
 Sugere Imposto Retido Duplicata

OK Cancelar

06.9.5629 - RE0101 - 2.00.00.011 - Manut. Parâmetros Usuário Recebimento - 10 - TOTVS S...

Arquivo Ajuda

Usuar: super super

Parâmetros 1 Parâmetros 2 Parâmetros 3 Parâmetros 4

Incremento Seqüência: 1 Seq Primeiro Item: 1
Variac Perm Dt Entrega: 999
Espécie Duplicatas NFF: DP DUPLICATA
Espécie para Despesas: DF DESPESAS ACESSORIA

Valorização Entrada Consig
 Médio Informado

Contrato Leasing Validar Contas Contábeis

Item Agregado Descto Item
 Recebe com Variação Encerra Parcelas Compras
 Pedido Outro Fornec Seq
 Pedido mesma Matriz Fornec Pede Unidade Negócio
 Consiste Preço Unit
 Pede Esp Fiscal

O módulo de Recebimento do produto Datasul, foi impactado pela seguinte alteração referente a Port. MJSP 240/19:

- Adequação do produto para geração dos dados de itens controlados pela polícia federal, para atender ao mapa seção de movimentação de produto nacional.

As novas regras entraram em vigor no dia **01/09/19**, data prevista para entrar em produção o **Siproquim 2**.

Clique na imagem para acesso ao sistema

Informações - Siproquim 2

- >> Orientações Gerais e de Transição
- >> Notas Técnicas
- >> Guia Siproquim 2
- >> Arquivos TXT
- >> Glossário
- >> Workshops
- >> Comentários a Atualizações do S2 (NOVO)

Documentação

<https://tdn.totvs.com/pages/viewpage.action?pageId=497920306>

<http://www.pf.gov.br/servicos-pf/produtos-quimicos/arquivos-siproquim2>

ITENS CONTROLADOS PELA POLÍCIA FEDERAL

O módulo de recebimento e faturamento trataram a **Seção Movimentação Nacional de Produtos Químicos (MVN)** essa seção descreverá as operações de entrada e saída em função de compra (COM), venda (VEN), doação (DOA), remessa (REM), retorno (RET) e transferência (TRA) de PQC. No caso do módulo de recebimento vamos tratar as operações de entrada de nota.

06.9.5508 - CD0161 - 2.00.00.013 - Cadastro de Relacionamento Item x Órgãos - 10 - TO...

Arquivo Ajuda

Item: ácidosulfurico Ácido Sulfúrico

Unid Medid: L LITRO

Políc Fed. Políc Civ. Exército

Controla Item para a Polícia Federal Item enviado no arquivo do Mapa

Código da PF: TPN 3456.09.09

Unidade de Medida da PF: L Usa fator de conversão unidade

Concentração: 2,00 Fator Conversão: 1

Densidade: 34,000 Casas Decimais: 2 0,01

Tipo Substância (DG): PC

Considera Produção

Tipo Produção: UF Normal Industrialização Base

País de destino

Considera Itens nas Movimentações de Saídas: Ambos Exportação

Cód País Destino	País Destino	País Siscomex
6	ARGENTINA	639

Controla Item para Polícia Federal

06.9.5508 - FT0536 - 2.00.00.007 - Exporta Arquivo Polícia Federal - 10 - TOTVS S.A - Ambie...

Seleção Parâmetro Registro Impressão

Marca/Desmarca Todos

EM - Seção de Identificação da Empresa/Mapa

DG - Seção Demonstrativo Geral

PR - Produtos Controlados

PC - Produtos Compostos

SC - Substância Controlada

RC - Resíduo Controlado

RS- Resíduo Composto

RB - Resíduo Substância Controlada

MVN - Seção Movimentação Nacional de Produtos Químicos

MWI - Seção Movimentação Internacional de Produtos Químicos

UP - Seção Utilização para Produção

UF - Subseção Produto Final Produzido - Produto Químico Controlado

UZ - Subseção Produto Final Produzido na Transformação

UC - Seção Utilização para Consumo

FB - Seção Fabricação

Executar Fechar Ajuda

Entre os dados ou pressione ESC para sair.

Exemplo de um registro de entrada (Movimento Nacional de produtos Químicos):

MVNEC53190182001763EXPORT INDUSTRIA E COMERCIO LTDA ACAO.
MMPC0401.10.1000101,00000.001.000,000L
MMTPN28070010 00101,50000.000.010,000L
MT00070720045800PEDRO VILLAR BELAMOLI

019071100115/06/2019NT

Até a release 12.1.27, o módulo de recebimento não sugeria CSTs dos tributos IPI, PIS e COFINS, para os itens das notas de entrada.

A partir da release 12.1.27, o módulo de recebimento irá passar a sugerir e gravar os CSTs dos tributos IPI, PIS e COFINS. O CST do tributo ICMS já era sugerido e gravado pelo módulo de recebimento.

Também a partir dessa release, esses quatro CSTs passaram a ser integrados com o módulo de obrigações fiscais e com o módulo de faturamento (no caso da natureza de operação de entrada estar parametrizado para geração nota no faturamento).

Disponibilizamos uma API (REAPI414) de cálculo dos CSTs do ICMS, IPI, PIS e COFINS, caso haja a necessidade de utilização em específicos/customizações.

Documentação

<https://tdn.totvs.com/pages/viewpage.action?pageId=520680132>

<https://tdn.totvs.com/pages/viewpage.action?pageId=518464311>

Programas alterados para a inclusão dos novos campos de CST de IPI, PIS e COFINS:

06.9.5629 - RE1001B - 2.00.01.109 - RE1001B - 10 - TOTVS S.A - Ambiente Corporativo 11...

Arquivo Ajuda

Seq: 1

Item: .compras .Compras Teste

Item Fornecedor: Natureza Fiscal: 111a Referência:

Compras | Valores | Impostos | Saída | Estoque | Narrativa | FIFO | Unid Negóci

Classificação Fiscal: 8302.50.00 PATERAS PORTACHAPELUS CABIDES E ARTI
CEST: 28.037.00 Estatuetas e outros objetos de ornamentação, de plásticos

Tributação IPI: Isento Aliquota IPI: 10,00 **CST IPI: 02**
Perc Red IPI: 0,0000

Tributação ICMS: Tributado Aliquota ICMS: 20,00 ICMS Retido
Perc Red ICMS: 0,0000 CST ICMS: 000

IPI Não Tributado: 100,00
IPI Outras: 0,00 **ICMS**
Base Calculo IPI: 0,00
Valor IPI: 0,00

PIS		COFINS	
Tributação: Tributado	Tributado	Tributado	Tributado
Aliquota: 1,6500 CST: 54	7,6000 CST: 54		
Base Calc: 100,00	100,00		
Valor: 1,65	7,60		

Trib ISS: Tributado Aliquota ISS: 0,00

Detalhes ICMS

06.9.5629 - RE1001B2 - 2.00.02.032 - Item Documento - 10 - TOTVS S.A - Ambiente Corporativo 11.5.X SQL S...

Seq: 1

Item: .compras .Compras Teste

Pedido: 0 Ordem Compra: 0.00

Natureza Fiscal: 111a Compra materia prima - NÃO ALTERARo

Valores | Ordem | Saída | Impostos | Estoque | Narrativa | FIFO

Classificação Fiscal: 8302.50.00 PATERAS PORTACHAPELUS CABIDES E ARTI
CEST: 28.037.00 Estatuetas e outros objetos de ornamentação, de plásticos

Trib IPI: Isento Aliquota IPI: 10,00 **CST IPI: 02**
Perc Red IPI: 0,0000

Trib ICMS: Tributado Aliquota ICMS: 20,00 ICMS Retido
Perc Red ICMS: 0,0000 CST ICMS: 000

IPI Não Trib: 100,00
IPI Outras: 0,00
Base Cálculo IPI: 0,00
Valor IPI: 0,00 **ICMS**

PIS		COFINS	
Tributação: Tributado	Tributado	Tributado	Tributado
Aliquota: 1,6500 CST: 54	7,6000 CST: 54		
Base Calc: 100,00	100,00		
Valor: 1,65	7,60		

Trib ISS: Tributado Aliquota ISS: 0,00

OK | Salvar | Cancelar | Ajuda

Enter data or press ESC to end.

Programas alterados para a inclusão dos novos campos de CST de IPI, PIS e COFINS:

RE0501 - Bloco de notas

Arquivo Editar Formatar Exibir Ajuda

Seq	Item	Descricao	Atraso	Quantidade	ICMS IPI	ISS	ICMS	IPI	ISS	Pa	S	Preço Total
Conta Contábil			Centro Custo									
Classificação		Número Comp	Série Comp	Nat. Comp	UnNeg	Nat. Fiscal	CST ICMS	CST IPI				
% FCP ICMS	Base FCP ICMS	Valor FCP ICMS	% FCP ST	Base FCP ST	Valor FCP ST							
PIS % PIS	Base Cálculo	Valor PIS	CST PIS									
COF % COF	Base Cálculo	Valor COF	CST COF									
1	.compras	.Compras Teste		10,0000	T	I	T	20,00	10,00	0,00	0	100,00
	8302.50.00					111a	000	02				
T	1,6500	100,00	1,65	54								
T	7,6000	100,00	7,60	54								

RE0523(4) - Excel

ARQUIVO PÁGINA INICIAL INSERIR LAYOUT DA PÁGINA FÓRMULAS DADOS REVISÃO EXIBIÇÃO TEAM

BX2

	BP	BQ	BR	BS	BT	BU	BV	BW	BX	BY
1	CST PIS	Cód Trib PIS	Alíquota PIS	Valor PIS	CST COFINS	Cód Trib COFINS	Alíquota COFINS	Valor COFINS	CST IPI	Cód Trib IPI
2	01	Tributado	1,6555	0,17	01	Tributado	7,6666	0,77	02	Isento
3	01	Tributado	1,6555	0,17	01	Tributado	7,6666	0,77	03	Outros
4	01	Tributado	1,6555	0,17	01	Tributado	7,6666	0,77	02	Isento
5	03	Tributado	0	5,56	03	Tributado	0	8,89	00	Tributado

06.9.5629 - RE0190 - 2.00.00.009 - Importação de Notas - 10 - TOTVS S.A - Am...

Layout Parâmetros Log

58	Fator Concentração / FPM	11
59	Unidade de Negócio	3
60	Seqüência da NF de Saída	5
61	Tipo Serviço	3
62	Lote com até 40 posições	40
63	CST ICMS	3
64	Unidade de Medida	2
65	Código CFOP Saída	5
66	CST IPI	3
67	CST PIS	3
68	CST COFINS	3

Registro 3 - Duplicatas a Pagar

Editar Layout

Executar Cancelar Ajuda

Enter data or press ESC to end.

DEPÓSITO FECHADO E ARMAZÉM GERAL

RELEASE 12.1.28

HISTÓRICO

13

Até a release 12.1.27 não era possível ter um controle de operações com terceiros referente às remessas e retornos de depósito fechado e armazém geral.

Os clientes que tinham tal necessidade utilizavam a parametrização de remessa e retorno de beneficiamento, ou através de customizações.

A partir da release 12.1.28, disponibilizamos estes novos tipos de controle de operações com terceiros.

Depósito Fechado: é o estabelecimento que o contribuinte mantiver, exclusivamente, para armazenagem de suas mercadorias, no qual não sejam efetuadas compras nem vendas.

Armazém Geral: é o estabelecimento que se destina a guarda e conservação de mercadorias neles depositadas por terceiros por um determinado período.

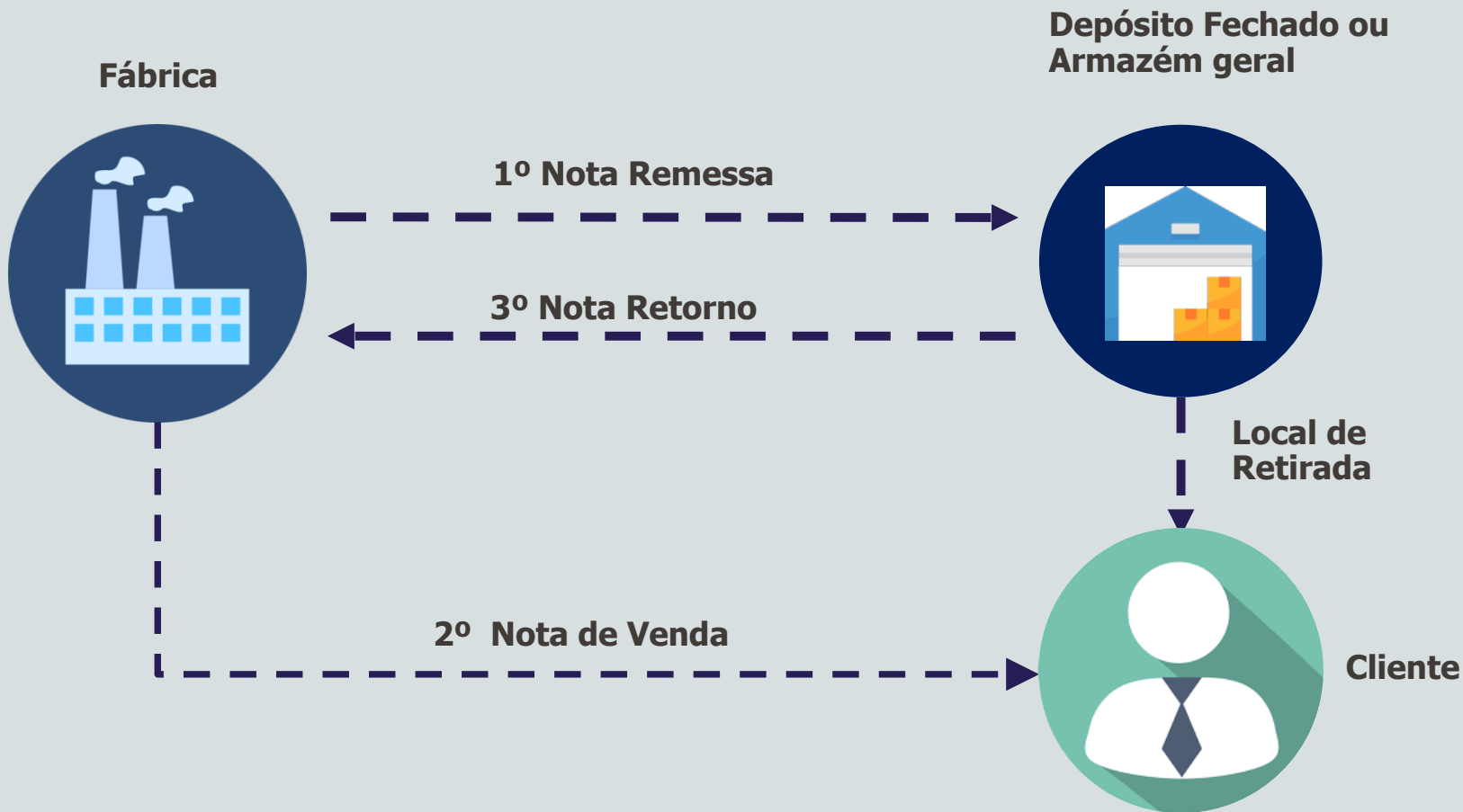

DEPÓSITO FECHADO E ARMAZÉM GERAL

RELEASE 12.1.28

IMPLEMENTAÇÕES

15

Novas opções para o Tipo Operação com Terceiros:
"Remessa e Retorno de Depósito Fechado",
"Remessa e Retorno Armazém Geral"

Novas **Contas Contábeis** para Entrada e Saída do Dep. Fechado e Armaz. Geral;

Vínculo entre a nota fiscal de venda e a de retorno simbólico;

Notas de entrada geradas com base nas **remessas realizadas** para o tipo correto de operação;

Documentação

<https://tdn.totvs.com/pages/viewpage.action?pageId=532384887>

<https://tdn.totvs.com/pages/viewpage.action?pageId=526987455>

EXTRATOR AUDITORES EXTERNOS

16

RELEASE 12.1.29

Efetua a extração dos dados referente ao modulo selecionado (Recebimento, Estoque, Faturamento, Contas a Pagar, Contas a Receber, Contabilidade, Ativo Fixo).

Após extrair, gera as informações via RPW em arquivo TXT que será enviado a central de documentos do produto automaticamente.

Documentação:

<https://tdn.engpro.totvs.com.br/display/public/LDT/Extratores+Auditor+es+Externos>

How To | Extrator Auditores Externos

https://www.youtube.com/watch?v=rxgSwzL2bNc&feature=emb_logo

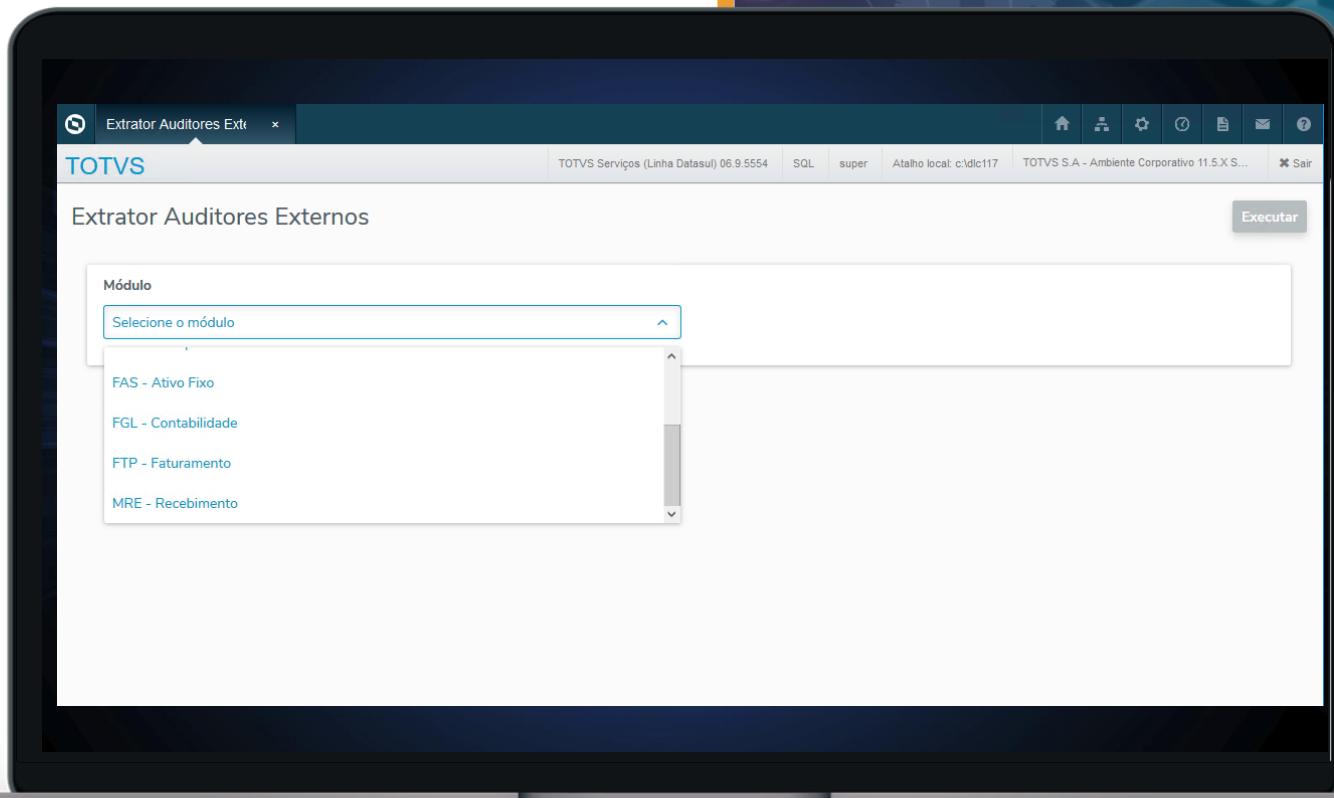

EXTRATOR AUDITORES EXTERNOS

17

RELEASE 12.1.29

Quando selecionado REC - Recebimento será listada as notas fiscais de compra conforme faixa de data de transação informada (Data Inicial - Data Final).

Documentação:

<https://tdn.engpro.totvs.com.br/display/public/LDT/01.+Recebimento>

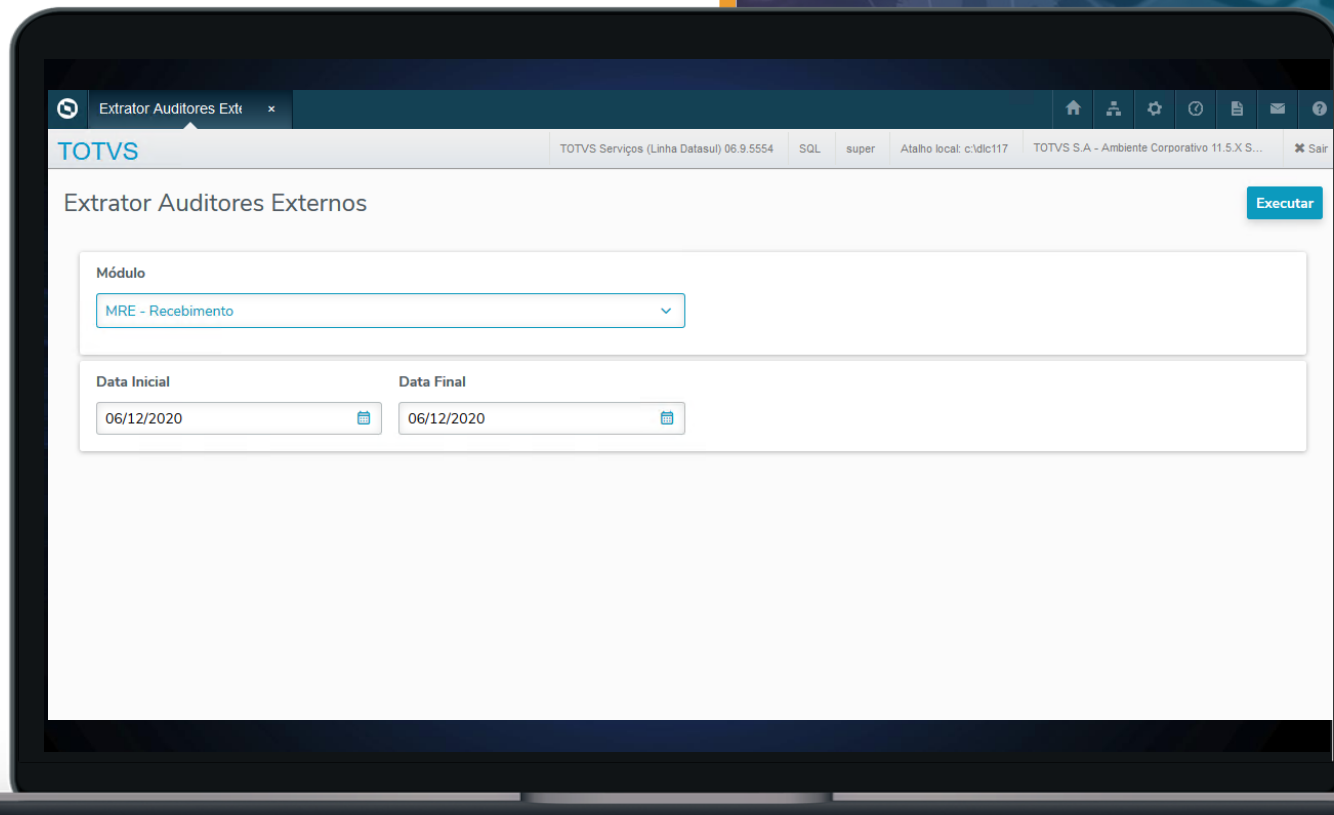

**Arquivo Gerado:**

Será gerado o arquivo de extensão “.txt” com o nome do módulo, junto com o ano, mês e dia, hora, minuto e segundo da sua geração. Exemplo: mre-purchase
history_20200630143650.txt.

Layout e Informações:

O TXT gerado será separado por pipe | entre as colunas, sendo a primeira linha fixa com o nome da informação.

Documentação:

<https://tdn.engpro.totvs.com.br/display/public/LDT/01.+Recebimento>

Campo	Resumo
Product code	Código do item
Quantity purchase	Quantidade comprada no período considerando a unidade de medida interna do item.
Unit of measure	Unidade de medida interna do produto.
Purchase amount	Valor total de compra do produto por estabelecimento considerando o preço total da nota.
Latest purchase price	Último valor da nota do produto no estabelecimento.
Last purchase date	Última data de compra do produto no estabelecimento.
Last purchase invoice code	Código da última nota com o item sendo: Série, Número do documento, Emitente, Natureza de operação e Sequência do Item na nota. * Todas as informações separadas por barra.
Business unit	Lista a unidade de negócio, sendo que para o entendimento da Ernst & Young a unidade de negócio é o estabelecimento.

Essa listagem foi criada como base para validação das informações consolidadas no TOTVS BA (extrator Recebimento das Compras). Com o tempo verificamos que se tornou um relatório muito utilizado pelos clientes.

Informações adicionadas nas últimas releases:

12.1.27	12.1.28	12.1.29
CST IPI	Classificação fiscal do item nf	Seleção por código de item
CST PIS	Base ST/STA, Valor ST/STA Alíquota ST/STA	
CST COFINS	Base FCP ST/STA Valor FCP ST/STA Alíquota FCP ST/STA	
	IPI Não Tributado IPI Outras Base Calculo IPI	
	Base PIS Base COFINS	
	Base ICMS Isento Base ICMS Outros Base ICMS Tributado Base FCP	

MENSAGEM DE ALERTA NFS RELACIONADA COM NF DE TERCEIROS

Criamos a mensagem de alerta "56.798 – Nota Devolução não permite vincular Nota Oper. Terceiros", que seja apresentada durante a digitação da nota.

Essa mensagem também ficará gravada na pasta "Erros/Adv" do RE0701a.

Desta forma, para que seja possível atualizar notas com essa mensagem de alerta, o usuário deverá ter o campo "Atualiza com Advertência" marcado no RE0101.

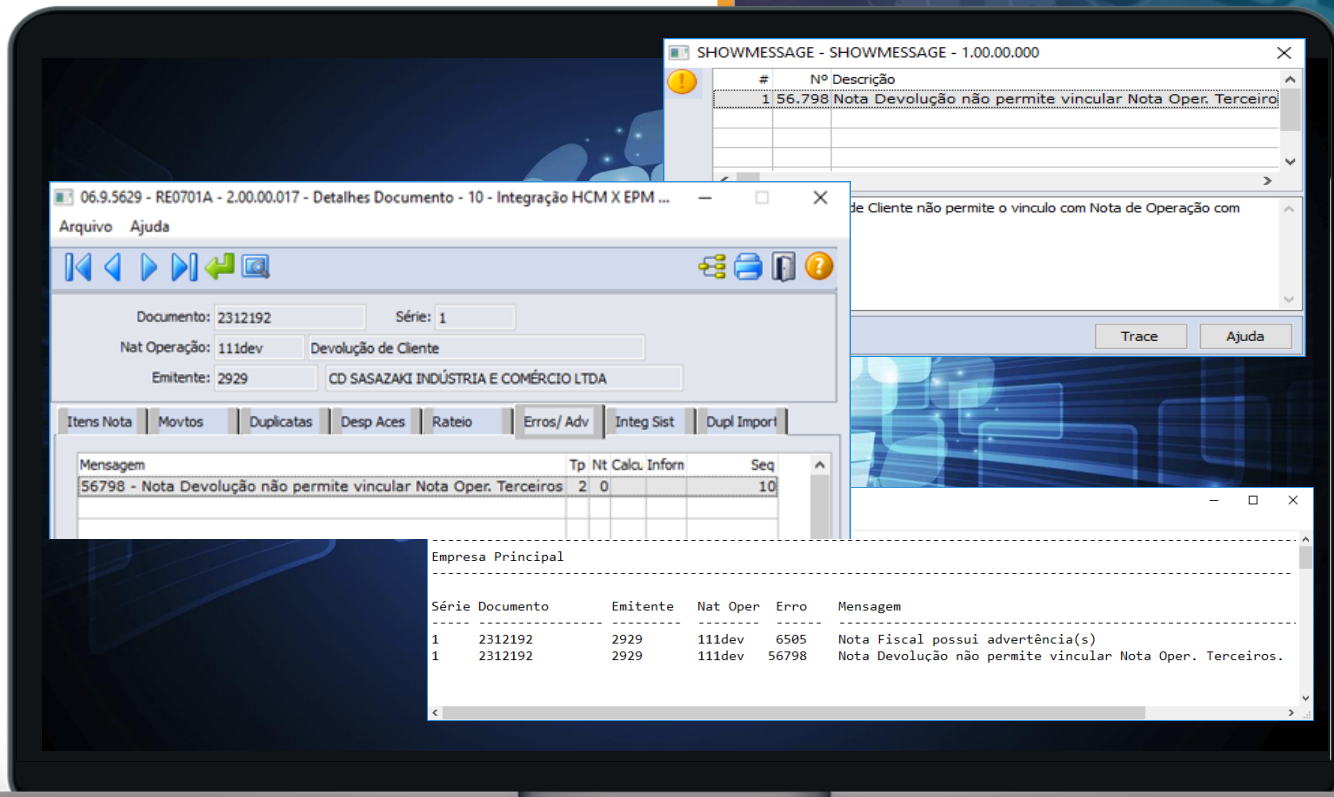

Adicionada a opção de busca através da chave acesso do documento no botão de "Vá para" do programa RE1001 e RE0701, a partir da release 12.1.28.

Documentação:

<https://tdn.totvs.com/pages/viewpage.action?pageId=533757516>

- Emitente: 66
- Documento: 0000000
- Nat Operação: 1
- Nat Operação: 111-a

The form also includes a "Vá para" button and a "Chave Acesso" field. Below the form, there are buttons for "OK", "Cancelar", and "Ajuda".

At the bottom of the window, the text "Enter data or press ESC to end." is visible.

FUNCIONALIDADE “CONSIDERA VALOR FIFO”

Foi alterado o programa para que aplique as regras do parâmetro “Considera Valor FIFO Ordem Compra” para o FIFO realizado na aba “Pedidos CC”.

Documentação:

<https://tdn.totvs.com/display/LDT/RE0708+-+FIFO+de+pedido+de+outro+est+abecimento>

06.9.5629 - RE0101 - 2.00.00.011 - Manut.Parâmetros Usuário Recebimento

Arquivo Ajuda

Usuar: Super Super Usuario

Parâmetros 1 Parâmetros 2 Parâmetros 3

Erros/Advertências

- Atualiza com Advertência
- Atualiza com Erro
- Atualiza NF Erros Duplicatas

Opções

- Rec Nota Sem Baixar Ped
- Atualiza UF
- Converte Qtde Emitente
- Reabre Ped Clientes
- FIFO nas Ordens de Compra
- Considera Valor FIFO Ordem Compra
- Pede Despesas dos Documentos

Enter data or press ESC to end.

06.9.5629 - RE0118A - 2.00.00.112 - Manutenção de Itens da Nota Fiscal

Arquivo Ajuda

Chave Acesso: 42119153113791000637550220000180741526754435

Detalhe 1 Detalhe 2 Pedidos CC Lote/Série Narrativa

# Entrega	Quant Receber	Um Desc UM	Preço Unitário	Preço Total	Pedido	Ordem	Parcela
1 18/07/2019	25,0000	pc PECA	9,85000	246,25	190.953	191093.18	1

Narrativa Ordem Compra:

Vit Total Seleção: 246,2500 Qtde Total Seleção: 25,0000 Desmarca Nenhum

Enter data or press ESC to end.

FIFO PEDIDO DE OUTRO ESTABELECIMENTO

Alterado o filtro na aba Pedido CC, disponibilizando um novo parâmetro, Recebe pedido/ordem de outro estabelecimento, permitindo ao usuário receber pedido de outro estabelecimento.

Documentação:

<https://tdn.totvs.com/display/LDT/RE0708+-+FIFO+de+pedido+de+outro+estabelecimento>

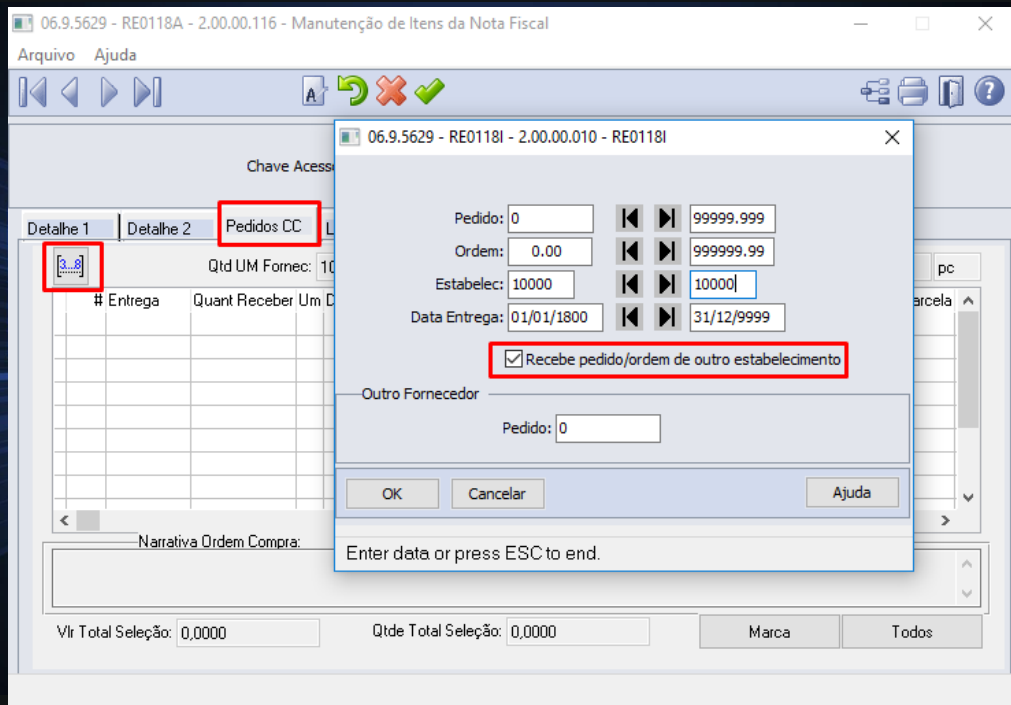

IMPORTAR XML DE NF-E E CT-E DE UMA PASTA

Foi realizada a implementação de importação de XML de forma manual no programa RE0522 - Monitor NF-e/CT-e.

Documentação

<https://tdn.totvs.com/pages/viewpage.action?pageId=506994721>

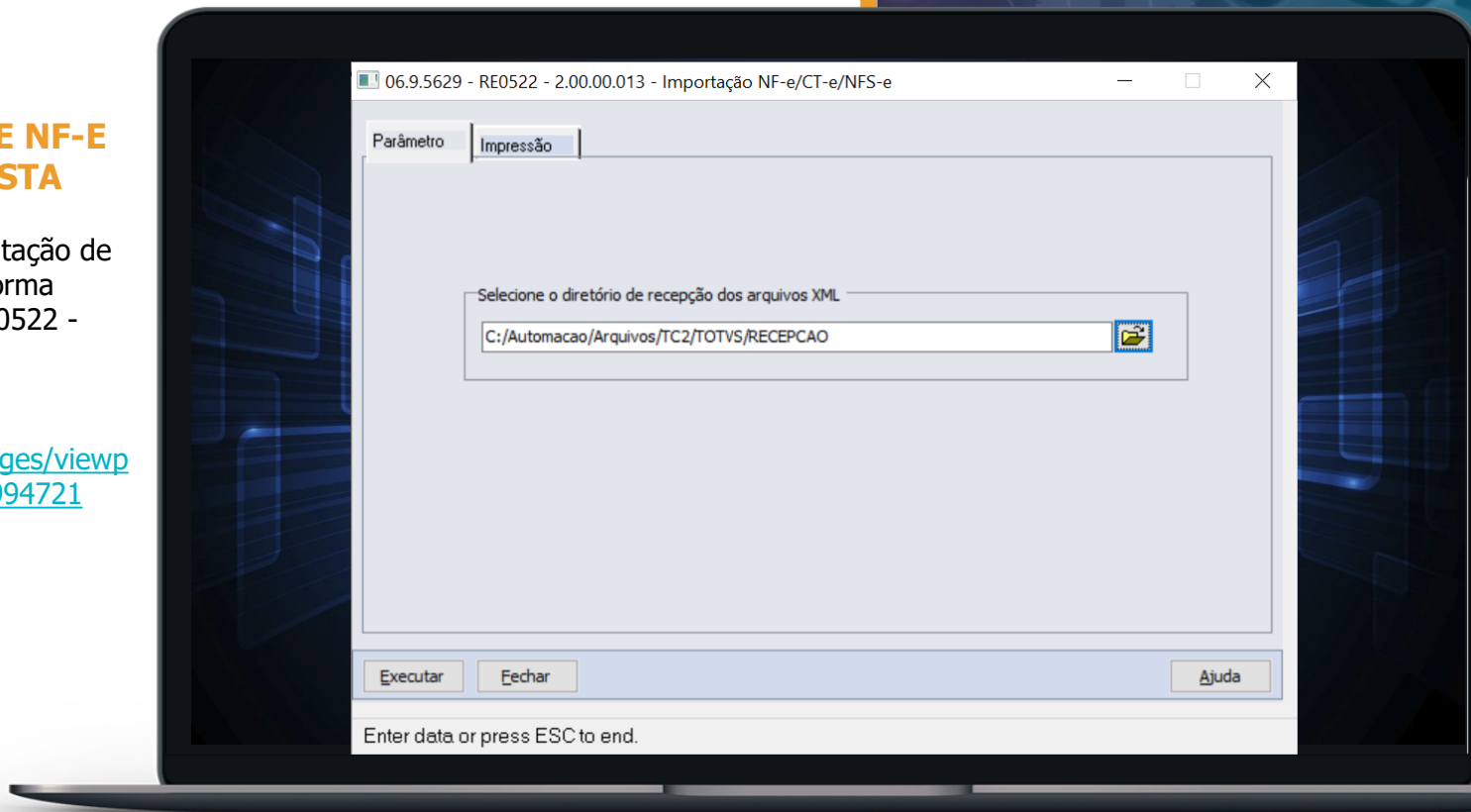

Fora do escopo

- Importação de NFS-e (Nota fiscal de serviço eletrônico) ;
- Recepção do Evento de Cancelamento de NF-e/CT-e;
- Validação da chave de acesso NF-e/CT-e - Deve ser utilizado TSS;

A TOTVS não é responsável pela guarda dos arquivos XML, é necessária a contratação da oferta TOTVS Colaboração para obter esse serviço

Padronização de nomenclatura dos arquivos: Para conseguir realizar a importação do XML de NF-e/CT-e é necessário que seja respeitada a nomenclatura de arquivos, conforme o padrão determinado abaixo, caso contrário, o documento não será lido.

Informar o código do tipo de documento (fluxo): **109_ (NF-e) ou 214_ (CT-e)**

Após a determinação do fluxo "109_" ou "214_" pode ser criado um padrão próprio para o restante da nomenclatura.

Exemplos:

NF-e: 109_20150306150505111.xml

CT-e: 214_20150306150505111.xml

RE0522 – Importação manual de XML de NF-e e CT-e

RE0119 - Parâmetros do conversor NF-e/CT-e

Possibilita realizar as parametrizações iniciais para a utilização do Conversor NF-e/CT-e. É muito importante definir a informação no campo "Diretório para leitura/importação de XMLs" pois esse diretório que será considerado no programa RE0522 para leitura dos XMLs.

06.9.5629 - RE0119 - 2.00.00.035 - Parâmetros do Conversor NF-e/CT-e/NFS-e

Arquivo Ajuda

Sugestões, Traduções e Bloqueios

- Sugere Classificação Fiscal do Item
- Sugere Depósito/Localização do Item
- Altera Data Transação automat. na geração
- Relaciona Item Fornecedor
- Traduz Observação do XML
- Bloqueio Item Branco
- Bloqueio Geração NF Cancelada
- Habilita Item

Recebe na TAG xPed (NF-e):

Pedido Compra Ordem Compra

Conhecimento de Transporte Eletrônico

- Habilita CT-e

Diretório para leitura/importação de XMLs

C:/Automacao/Arquivos/TC2/TOTVS/RECEPCAO

Geração Documento Fiscal

- Gera Imposto Retido Automaticamente
- Validação Chave de Acesso

Geração de Duplicata Conforme:

Arquivo XML

Recebimento

Geração Documento Físico

- Validação Chave de Acesso

Nota Fiscal de Serviço Eletrônica

- Habilita NFS-e
- Gera duplicata automaticamente

Geração de Impostos Conforme:

Arquivo XML

Recebimento

Impostos Retidos

OK Cancelar Ajuda

Indica se deve ser sugerida a classificação fiscal do item

RE0522 – Importação manual de XML de NF-e e CT-e

O programa RE0522 é o responsável por buscar o XML no diretório determinado (RE0119) e realizar a importação do arquivo para o programa RE0708 - Monitor NF-e/CT-e.

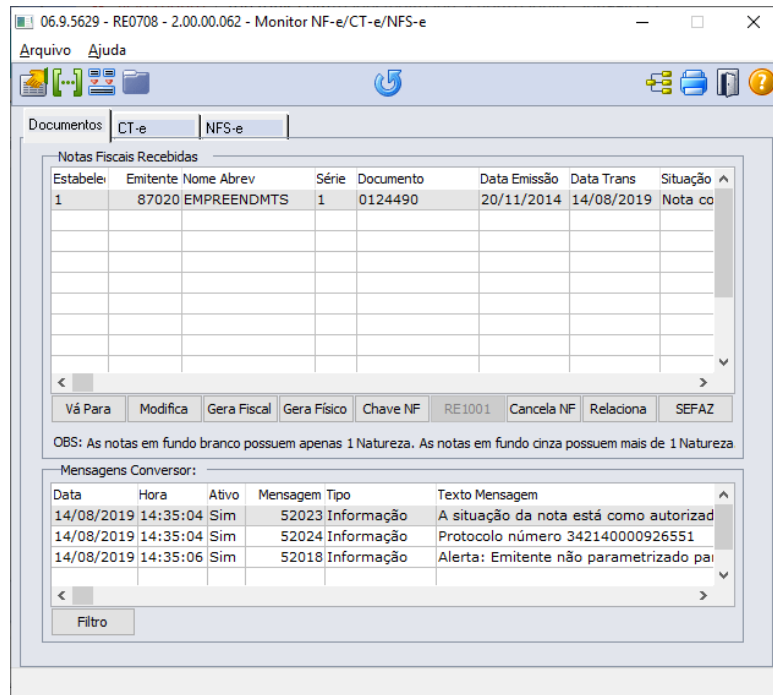
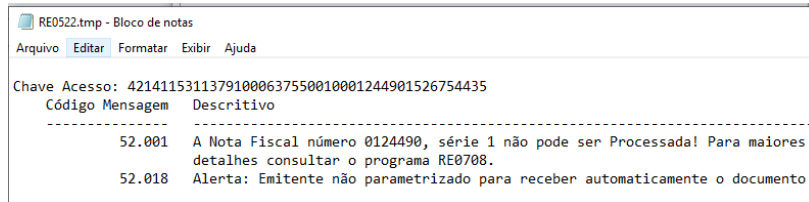
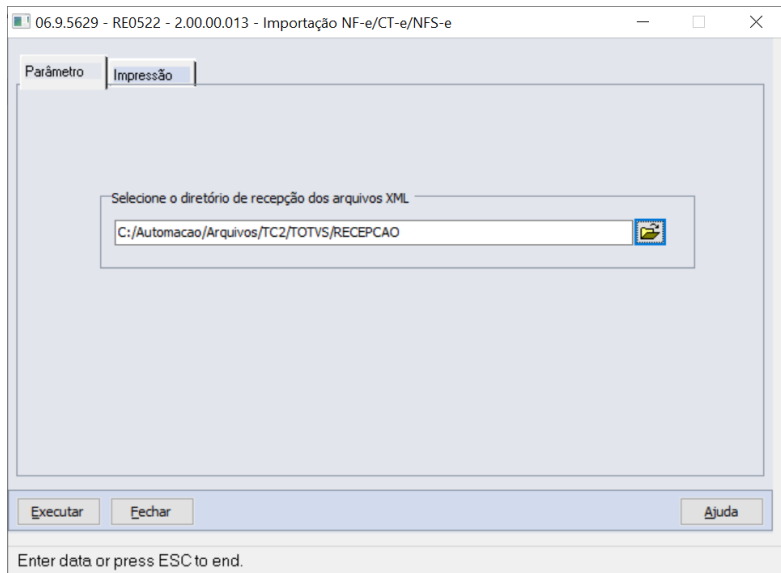

MAIS INFORMAÇÕES NA TELA INICIAL DO RE0708

A partir da 12.1.28 foram adicionadas novas colunas na pasta de NF-e no monitor RE0708. Informações adicionadas:

- Valor Total
- Valor Total do Produtos
- Tipo Operação
- Nat Oper
- Inf. Complementares

Documentação:

<https://tdn.totvs.com/pages/viewpage.action?pageId=532664467>

Data Emissão	Data Trans	Situação Documento	Documento	Valor Total	Valor Total Produtos	Tipo Operação	Nat Oper	Informações Complementares
30/08/2019	31/01/2020	Nota com Erro	Negócio	1.100,00	1.000,00	Compra	111a	Valor do ICMS desonerado R\$ 90,00 (vICMSDeson). LOCAL DE ENTREGA: Endereco

At the bottom of the window, there is a 'Mensagens Conversor' section with the following messages:

Data	Hora	Ativo	Mensagem Tipo	Texto Mensagem
31/01/2020	11:05:20	Sim	52023 Informação	A situação da nota está como autorizada
31/01/2020	11:05:20	Sim	52024 Informação	Protocolo número 143180175629727
31/01/2020	11:05:23	Sim	52018 Informação	Alerta: Emitente não parametrizado para receber automaticamente o documento

ENCERRA PARCELA COMPRAS

Permitir o encerramento da parcela da ordem de compra, caso o usuário do recebimento possua permissão para tal e se a ordem de compra não pertencer a um contrato de medição. Essa mesma regra já é aplicada no RE1001b2.

Documentação:

<https://tdn.totvs.com/display/LDT/R/E0708+-+Encerra+Parcela+Ordem+de+Compra>

06.9.5629 - RE0118A - 2.00.00.118 - Manutenção de Itens da Nota Fiscal

Arquivo Ajuda

Chave Acesso: 42119153113791000637550220000042041526754435

Item	Nr Contrato	Seq Contr	Estab	Ord Inv	Encer	Ord Prod
100TTL	0	01		0	Sim	0,0
100TTL	0	01		0	Não	0,0

Vlr Total Seleção: 27.000,0000 Qtd Total Seleção: 5,0000

06.9.5629 - RE0118A - 2.00.00.118 - Manutenção de Itens da Nota Fiscal

Arquivo Ajuda

Chave Acesso: 42119153113791000637550220000042041526754435

Dados Originalis

Seq: 1
Item: PERF02
Descrição do item: Total Serial
CFOP: 6101

Pedido de Compra:
Ordem de Compra: ?
Qtd Emitente: 20,0000
Preço Unitário: 100.489,9400000000
Preço Total: 2.009.798,80
UN Emitente: pc
UN Traduzida: un Unidade

Dados Traduzidos

Seq: 1
Item: 100TSE
Descrição: TOTAL SERIAL
Natureza Operação: 111a Compra materia prima
Tipo operação: Compra
Pedido de Compra: 190.902
Ordem de Compra: 191092.28 Encerra Parcela
Nossa Qtd: 20,0000
Preço Unitário: 100.489,9400000000
Preço Total: 2.009.798,80 Evento: 0
Nossa UN: un

Enter data or press ESC to end.

SELECIONAR OC POR FIFO AUTOMATICAMENTE

Foi implementada a opção de FIFO automático na pasta Pedidos CC quando vier Pedido ou Ordem de Compra no XML da NF-e (TAGs xPed ou nItemPed).

Documentação:

<https://tdn.totvs.com/pages/viewpage.action?pageId=521653163>

06.9.5629 - RE0119 - 2.00.00.035 - Parâmetros do Conversor NF-e/CT-e/NFS-e - 10 - TOTVS S...

Arquivo Ajuda

Sugestões, Traduções e Bloqueios

- Sugere Classificação Fiscal do Item
- Sugere Depósito/Localização do Item
- Altera Data Transação automat. na geração
- Relaciona Item Fornecedor
- Traduz Observação do XML
- Bloqueio Item Branco
- Bloqueio Geração NF Cancelada
- Habilita Item
- FIFO na importação do XML

Recebe na TAG xPed (NF-e):

- Pedido Compra
- Ordem Compra

Conhecimento de Transporte Eletrônico

- Habilita CT-e

Diretório para leitura/importação de XMLs

C:/Automacao/Arquivos/TC2/TOTVS/RECEPCAO

Geração Documento Fiscal

- Gera Imposto Retido Automaticamente
- Validação Chave de Acesso

Geração de Duplicata Conforme:

- Arquivo XML
- Recebimento

Geração Documento Físico

- Validação Chave de Acesso

Nota Fiscal de Serviço Eletrônica

- Habilita NFS-e
- Gera duplicata automaticamente

Geração de Impostos Conforme:

- Arquivo XML
- Recebimento

Impostos Retidos

```
<det nItem="1">
  <prod>
    <cProd>resistor_placa_x</cProd>
    <cEAN/>
    <xProd>Resistor 25 ohms</xProd>
    <NCM>10101010</NCM>
    <EXTIPI>00</EXTIPI>
    <CFOP>6111</CFOP>
    <uCom>CX</uCom>
    <qCom>25.00</qCom>
    <vUnCom>10.00</vUnCom>
    <vProd>250.00</vProd>
    <cEAN Trib/>
    <uTrib>CX</uTrib>
    <qTrib>50.00</qTrib>
    <vUnTrib>50.00</vUnTrib>
    <indTot>1</indTot>
    <nItemPed>3991139</nItemPed>
  </prod>
  <imposto>
    <ICMS>
      <ICMS40>
        <NCM>10101010</NCM>
        <EXTIPI>00</EXTIPI>
        <CFOP>6111</CFOP>
        <uCom>CX</uCom>
        <qCom>25.00</qCom>
        <vUnCom>10.00</vUnCom>
        <vProd>250.00</vProd>
        <cEAN Trib/>
        <uTrib>CX</uTrib>
        <qTrib>50.00</qTrib>
        <vUnTrib>50.00</vUnTrib>
        <indTot>1</indTot>
        <xPed>3711348</xped>
      </imposto>
    </ICMS>
  </ICMS40>
  <orig>1</orig>
  <CST>40</CST>
</ICMS40>
</ICMS>
```

VÍNCULO AUTOMÁTICO NF DE VENDA NA NFD

Ao importar um XML de NF-e, o sistema passou a realizar o vínculo automático da nota fiscal de venda, com a nota de devolução de cliente, assim como o sistema já faz, quando trata-se de uma nota de retorno de operação com terceiros.

Documentação:

<https://tdn.totvs.com/pages/viewpage.action?pageId=550312394>

Seq Item	Descrição	Preço Unitário	Preço Total	Quantidade	Saldo a Vincular
1	.compras	5,0000	50,00	10,0000	0,0000

```
<tpAmb>2</tpAmb>
<finNFe>1</finNFe>
<indFinal>0</indFinal>
<indPres>9</indPres>
<procEmi>0</procEmi>
<verProc>5.0</verProc>
<NFreI>
  <refNFe>35200453113791001790550290070717429999999999</refNFe>
</NFref>
</ide>
<emit>
```

Documento	Série	Item	Descrição	Data Saldo	Seq	Pr
7071742	29	1	.compras			

Documento	Série	eq NFE	Seq Ref Item	Qtde Vinculada	Reabre Ped Venda?
7071742	29	1	10.compras	10,0000	Não

Enter data or press ESC to end.

MENSAGEM 15024 – QUANTIDADE DEVOLVIDA MAIOR QUE A FATURADA

Segunda melhoria mais votadas na **central colaborativa**.

Adicionadas as seguintes informações:

- Código do item;
- Sequência do item na nota de devolução;
- Número da nota de saída relacionada;
- Série da nota de saída relacionada;
- Sequência da nota de saída relacionada.

Documentação:

<https://tdn.totvs.com/pages/viewpage.action?pageId=561060950>

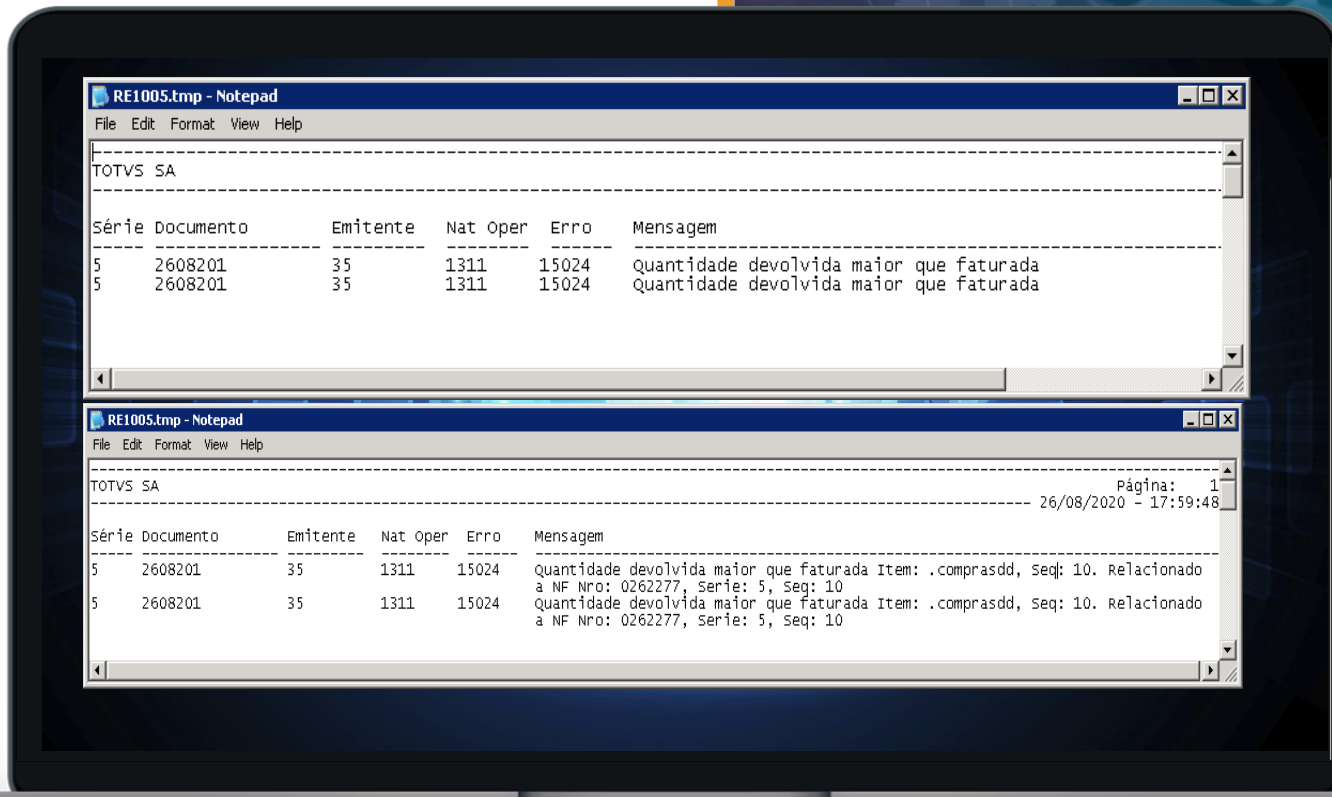

RE0510 – LISTAGEM MOVIMENTOS PERÍODO

Relatório somente era gerado em TXT.

A partir da release 12.1.31 será possível fazer a geração em planilha.

Documentação:

<https://tdn.totvs.com/pages/viewpage.action?pageId=568949812>

- Data Movto: 01/01/0001
- Estabel: (empty)
- Item: (empty)
- Emitente: 0

Next to each field are left and right navigation arrows. To the right of the input fields, there are also fields with values: 31/12/9999, ZZZZZ, ZZZZZZZZZZZZZZZZZ, and 999999999.

Below the application window, an Excel spreadsheet is visible. The spreadsheet has a menu bar with "Arquivo", "Página Inicial", "Inserir", "Layout da Página", "Fórmulas", "Dados", "Revisão", "Exibição", "Suplementos", "Load Test", and "Team". The spreadsheet shows a table with the following columns: Estab, Nome Estab, Emitente, Nome Abrev, Nome Emit, Item, UN, Dt Movto, Quantidade, Valor Total, and Tipo Saldo Terc. The data is as follows:

Estab	Nome Estab	Emitente	Nome Abrev	Nome Emit	Item	UN	Dt Movto	Quantidade	Valor Total	Tipo Saldo Terc
1	1 - NÃO ALTERAR NFE TS TOTVS	1	SASAZAKI	SASAZAKI INDÚSTRIA E COMÉRCIO		UN	13/10/2020	100,0000	100,0000	Saída Beneficiamento
5	1 - NÃO ALTERAR NFE TS TOTVS	1	SASAZAKI	SASAZAKI INDÚSTRIA E COMÉRCIO		UN	13/10/2020	100,0000	100,0000	Saída Beneficiamento
6	1 - NÃO ALTERAR NFE TS TOTVS	1	SASAZAKI	SASAZAKI INDÚSTRIA E COMÉRCIO	.compras	PC	21/07/2020	2,0000	0,0000	Saída Consignação
7	1 - NÃO ALTERAR NFE TS TOTVS	1	SASAZAKI	SASAZAKI INDÚSTRIA E COMÉRCIO	.compras	PC	21/07/2020	0,0000	0,0000	Saída Consignação
8	1 - NÃO ALTERAR NFE TS TOTVS	1	SASAZAKI	SASAZAKI INDÚSTRIA E COMÉRCIO	.compras.lote	UN	04/05/2020	8,0000	0,0000	Entrada Consignação
9	1 - NÃO ALTERAR NFE TS TOTVS	1	SASAZAKI	SASAZAKI INDÚSTRIA E COMÉRCIO	.compras.lote	UN	15/10/2020	1,0000	0,0000	Entrada Beneficiamento
10	1 - NÃO ALTERAR NFE TS TOTVS	1	SASAZAKI	SASAZAKI INDÚSTRIA E COMÉRCIO	.compras.lote	UN	15/10/2020	1,0000	0,0000	Entrada Beneficiamento
11	1 - NÃO ALTERAR NFE TS TOTVS	1	SASAZAKI	SASAZAKI INDÚSTRIA E COMÉRCIO	.compras.lote	UN	15/10/2020	1,0000	0,0000	Saída Beneficiamento
12	1 - NÃO ALTERAR NFE TS TOTVS	1	SASAZAKI	SASAZAKI INDÚSTRIA E COMÉRCIO	.compras.lote	UN	15/10/2020	1,0000	0,0000	Saída Beneficiamento
13	1 - NÃO ALTERAR NFE TS TOTVS	1	SASAZAKI	SASAZAKI INDÚSTRIA E COMÉRCIO	.compras.lote	UN	22/09/2020	100,0000	2.522.3600	Saída Beneficiamento

O QUE VEM PELA FRENTE? MODERNIZAÇÃO

35

LOADING...

TRANSFORMAÇÃO DIGITAL

UX

USAMOS ESSA METODOLOGIA EM SUPPLY CHAIN, PARA MELHORAR A EXPERIÊNCIA DE NOSSOS USUÁRIOS

UX

USAMOS ESSA METODOLOGIA EM SUPPLY CHAIN, PARA MELHORAR A EXPERIÊNCIA DE NOSSOS USUÁRIOS

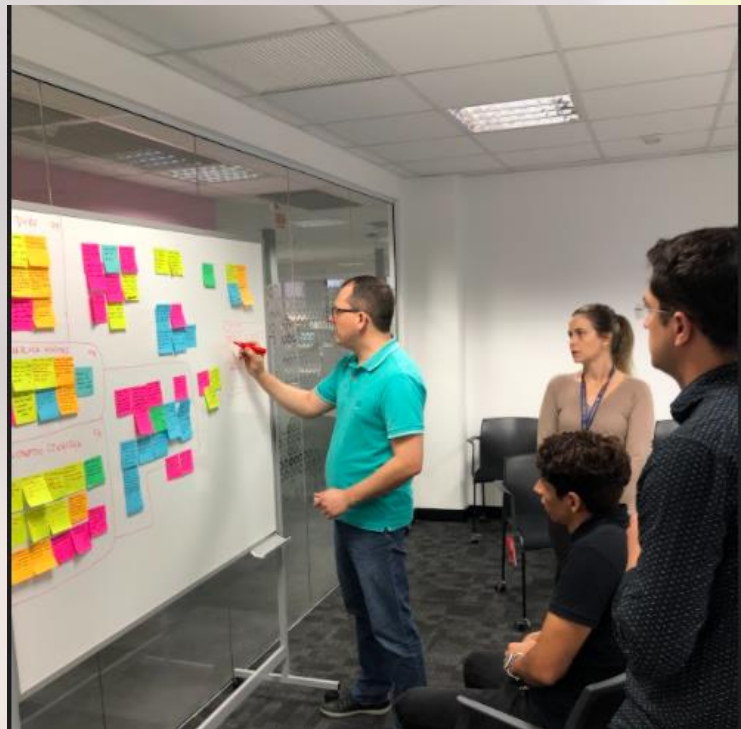

CENTRAL DE PARÂMETROS DO RECEBIMENTO

- Parâmetros Gerais
- **Parâmetros do usuário**
- Manifestação Destinatário
- Família e item do Recebimento
- Família e item do Estabelecimento

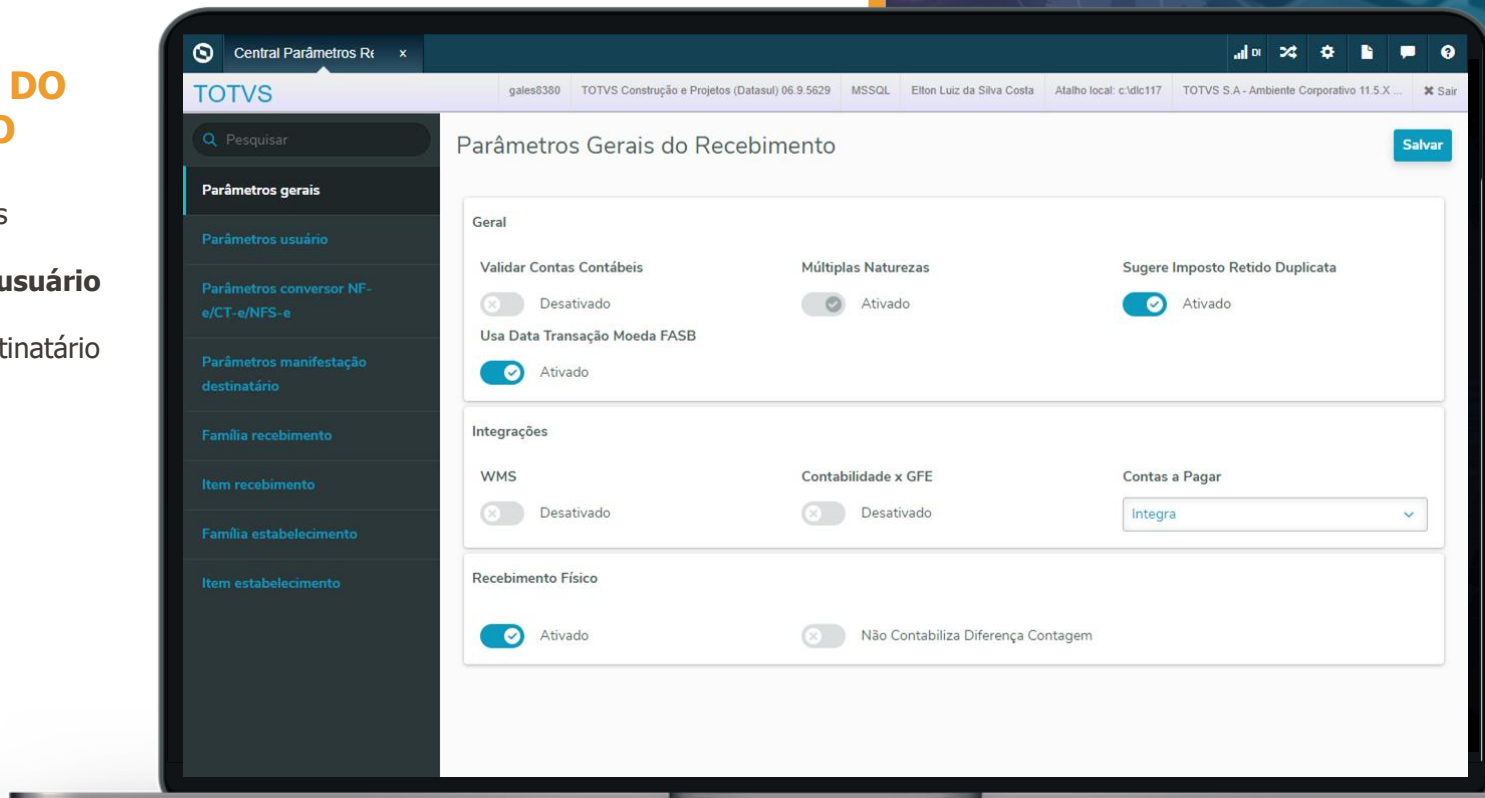

- Geral**
 - Validar Contas Contábeis: Desativado
 - Múltiplas Naturezas: Ativado
 - Sugere Imposto Retido Duplicata: Ativado
 - Usa Data Transação Moeda FASB: Ativado
- Integrações**
 - WMS: Desativado
 - Contabilidade x GFE: Desativado
 - Contas a Pagar:
- Recebimento Físico**
 - Ativado: Ativado
 - Não Contabiliza Diferença Contagem: Desativado

A sidebar on the left contains a search bar and a list of menu items: Parâmetros gerais, Parâmetros usuário, Parâmetros conversor NF-e/CT-e/NFS-e, Parâmetros manifestação destinatário, Família recebimento, Item recebimento, Família estabelecimento, and Item estabelecimento. A 'Salvar' button is located in the top right corner of the main content area.

Central Parâmetros Rt x

TOTVS

TOTVS Serviços (Datasul) 06.9.5554 SQL super Atalho local: c:\dlc117 TOTVS S.A. - Ambiente Corporativo 11.5.X S... Sair

Parâmetros usuário

Parâmetros usuário

Novo

Filtro Avançado

Pesquisar

Adicionar / Remover colunas

Usuário	Nome	AP	OF	RI	Sem pedido	FIFO	Com erro	Com advert.	Com erro duplic.	
100		-	-	-	-	-	-	-	-	...
101		-	-	-	-	-	-	-	-	...
1022	MARIA DE FATIMA DE S. PEREIRA	-	✓	-	✓	✓	-	-	-	...
1079	WELLINGTON BATISTA GUIZOLFE	-	-	-	-	-	✓	✓	-	...
13	13	-	-	✓	✓	✓	✓	✓	✓	...
14	14 - REPRESENTANTE NO PORTAL	-	-	✓	-	✓	✓	✓	✓	...
4459d213f3e0	Jonatha Moreno Schmitz	✓	✓	-	-	-	✓	✓	-	...
adm	Administrador do Sistema	-	-	-	-	-	-	-	-	...
ailton	Ailton	-	-	-	✓	✓	✓	✓	✓	...
akira	Akira Iwasaki	-	-	-	-	-	-	-	-	...

Carregar mais resultados

Visualizar

Editar

Duplicar

Excluir

Ações

Central Parâmetros Rt x

TOTVS

TOTVS Serviços (Datassul) 06.9.5554 SQL super Atalho local: c:\dlc117 TOTVS S.A. - Ambiente Corporativo 11.5.X S... Sair

Pesquisar

Parâmetros usuário Adicionar parâmetros usuário

Adicionar parâmetros usuário

Voltar + Salvar

Usuário

Criação de novas TABS

Digitação/Geração Atualização recebimento fiscal

Habilitar/Desabilitar Campos

Configurações

Validações

Compras

Receber NF sem baixa: **Manipulação dos componentes** Receber com variação

Desativado

Encerrar parcela compra: **Inclusão / remoção de componentes**

Desativado

Eventos de validação

FIFO

FIFO ordem compra Considera valor FIFO ordem compra Ratear diferença quantidade FIFO

Desativado Desativado Desativado

Central Parâmetros Rt x

TOTVS

TOTVS Serviços (Datasu) 06.9.5554 SQL super Atalho local: c:\dlc:117 TOTVS S.A - Ambiente Corporativo 11.5.X.S... Sair

Parâmetros usuário

Parâmetros usuário

Novo **Novo FSW**

Pesquisar **Busca avançada**

Usuário	Nome	Data	Sim/Não	RI	Sem pedido	FIFO	Com erro	Com advert.	Com erro duplic.	
100	Teste POC 2	25/08/2020		-	-	-	-	-	-	...
101	N/A			-	-	-	-	-	-	...
1022	N/A			-	✓	✓	-	-	-	...
1079	N/A			-	-	-	✓	✓	-	...
13	N/A			✓	✓	✓	✓	✓	✓	...
14	N/A			✓	✓	-	✓	✓	✓	...
4459d213f3e0	N/A			-	-	-	✓	✓	-	...
adm	N/A			-	-	-	-	-	-	...
ailton	N/A			-	✓	✓	✓	✓	✓	...
akira	N/A			-	-	-	-	-	-	...

Carregar mais resultados

Central Parâmetros Rr x

TOTVS

TOTVS Serviços (Datassul) 06.9.5554 SQL super Atalho local: c:\dlc117 TOTVS S.A - Ambiente Corporativo 11.5.X S... Sair

Pesquisar

Parâmetros usuário Adicionar parâmetros usuário

Adicionar parâmetros usuário

Voltar + Salvar

Usuário

Digitação/Geração Atualização recebimento fiscal Tab Especifica

Habilitar/Desabilitar Campos

Configurações

Validações

Compras

Receber NF sem baixar pedido Receber com variação Encerrar parcela compras

Desativado Desativado Desativado

Receber pedido mesma matriz fornecedor Variação máxima data entrega

Desativado

FIFO

FIFO ordem compra Considera valor FIFO ordem compra Ratear diferença quantidade FIFO

Desativado Desativado Desativado

Campo específico

MONITOR DE NOTAS FISCAIS

- Sem necessidade de implantação (utiliza a mesma estrutura de tabelas);
- Configuração de colunas;
- Filtro dos documentos com “Erro de negócio”;
- Todas as funcionalidades do monitor progress;
- Exclusão de documento
- Visão Geral com os documentos fiscais

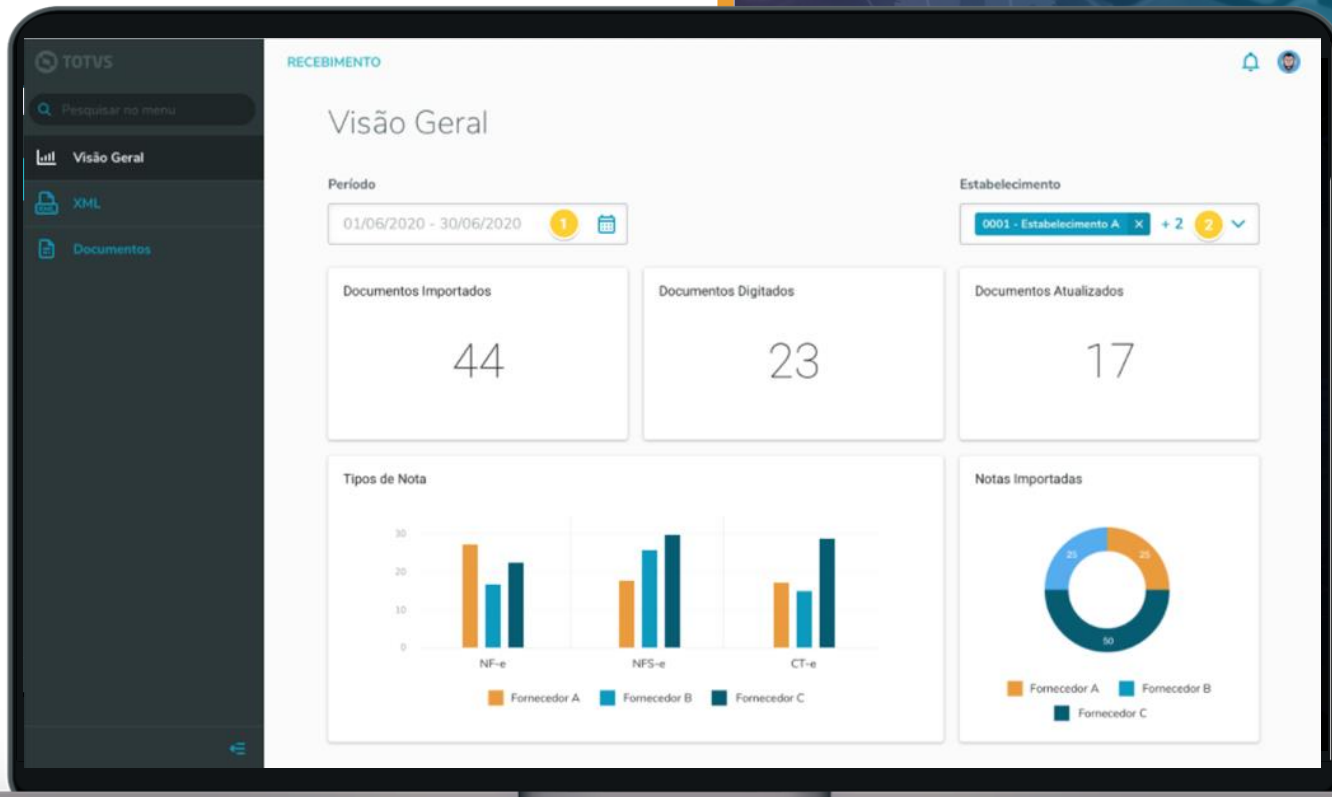

MONITOR DE NOTAS FISCAIS-CT-e

- CT-e Serviço
- CT-e Rateio
Relacionamento de notas fiscais
- Acompanhar e alterar os dados da conversão dos dados recebidos com as informações registradas no conversor.

Nr de conhecimento	Série	Emitente	Estabelecimento	Transação
6191068	01	03 Unidas Car	1 - SQA 01	29/06/2020

Documento	Série	Natureza de operação	Emitente
1902191	1	111a	1 Sasazaki
1902192	1	111a	1 Sasazaki

MELHORIAS FUTURAS

- Impostos no monitor
- Status de conferido
- Vinculo com nota fiscal de venda – CT-e

TOTVS

Recebimento

Documentos > Documento 6191068

Documento 6191068 Voltar para o monitor Opções

Chave de acesso 32191205570714000825550010061954491138160678 2 Situação **DIGITADA RECEBIMENTO FISCAL**

Totais

Itens	Impostos	Documento
R\$ 501,02	R\$ 60,12	R\$ 561,14

Cabeçalho

Mensagens Agregar nota

Documento	Série
6191068	001

Itens → 17 registros

De / Para Manutenção documento

Transação 29/06/2020

Detalhes dos impostos

Imposto 01	R\$ 36,07
Imposto 02	R\$ 15,03
Imposto 03	R\$ 9,01

60% 25% 15%

Imposto 01 Imposto 02 Imposto 03

Item Pedido Ordem de compra Natureza

Funcionalidade mapeada nas entrevistas feitas com os clientes;

Inconsistências entre pedido e NF, detectadas ao fazer o lançamento da mesma, gerando transtornos e atrasos no recebimento e liberação de mercadorias;

Reduzir o tempo de lançamento de NF, focando na diminuição de inconsistências entre pedido e NF;

Análise da divergência e liberação do documento para geração.

O QUE VEM PELA FRENTE? LEGISLAÇÃO

47

LOADING...

A Receita Federal do Brasil (RFB), através do Ato Declaratório Executivo COFIS nº 67/2020, publicou o novo layout, definiu o fim da utilização da versão anterior. Assim, o contribuinte deverá observar os prazos abaixo:

versão 1.4 - será utilizada **até a competência de abril/2021, com entrega da obrigação em maio/2021.**

versão 1.5 - será utilizada **a partir da competência de Maio/2021, com entrega da obrigação em junho/2021.**

	Campo {vrLiq} – alterados grupo pai e validação.
	Campo {nrRecArq} – excluído.
S-1250	Evento excluído. As informações de aquisição de produção rural serão prestadas por meio da EFD-Reinf.
	Grupo {ideEvento} – inseridos campos {perApur} e {indGuia} como chave.
	Grupo {ideEmpregador} – inseridos campos {trInsc} e {trInsc} como chave.

EFD-Reinf - Controle de alterações
Versão 1.5 - Base versão 1.4

Leiaute	Registro (Grupo)	Campo	Descrição das alterações
R-2055			Leiaute novo
R-2099	infoFech	evtAquis	Campo incluído
R-5001	RAquis		Registro incluído com seus respectivos campos
R-5001	ideEstab	tpInsc	Descrição do campo e valores válidos
R-5011	RAquis		Registro incluído com seus respectivos campos
Todos			Foram feitas diversas alterações nas descrições dos registros, campos e validações de todos os leiautes, sem qualquer efeito na estrutura dos mesmos, visando: a) melhor entendimento do conteúdo; b) adequação de padrões de apresentação na nomenclatura de registros, campos e valores; c) correções ortográficas.

- Homologação 07/2021
- Produção 09/2021

Novos campos para:

- Códigos de barras;
- ICMS Desonerado para operações com agropecuária;
- ICMS Diferido para operações com FCP;
- Indicadores de Pis e Cofins ST, agregados ao Total da Nota.

Novo código para:

- Informação de via de transporte internacional.

Nova modalidade de Base de Cálculo de ICMS ST, com redução.

Alteração e correção das regras de validação:

- CEST inexistente (I05c-10);
- CFOP para anulação do serviço de transporte (I08- 90);
- CST incompatível com operação de Não Contribuinte (N12-70) e com contribuinte (N12-80);
- Valor de ICMS Interestadual para UF Destino (NA15-10 e NA17-10);
- Indicadores de PIS e Cofins ST (W16-10);
- Informações do Responsável Técnico (grupo ZD);
- Novos motivos de cancelamento (4P15-30 e 4P15-34).

Aguardamos a publicação de mais duas notas técnicas para implementação ainda em 2021.

Maior agilidade no repasse de informações fiscais de serviços prestados, além de facilitar a fiscalização, combate à sonegação e também padronizará o documento com um layout nacional.

Previsão: 1º semestre de 2021.

NOTA FISCAL DE SERVIÇO ELETRÔNICA NACIONAL

A Nota Fiscal de Serviços Eletrônica (NFS-e) é um documento digital, gerado e armazenado eletronicamente em Ambiente Nacional pela RFB, pela prefeitura ou por outra entidade conveniada, para documentar as operações de prestação de serviços que está sendo desenvolvido de forma integrada, pela (RFB) e Associação Brasileira das Secretarias de Finanças das Capitais (Abrasf), atendendo o Protocolo de Cooperação ENAT nº 02, de 7 de dezembro de 2007, que atribuiu a coordenação e a responsabilidade pelo desenvolvimento e implantação do Projeto da NFS-e.

Ainda não foi determinado um código para o modelo de documento, que além de uniformizar os procedimentos de emissão de documento, possibilitará a criação de processos únicos para todas as fases desde a contratação do prestador de serviços até o recolhimento dos tributos incidentes sobre a operação, seja ele municipal ou federal. Este projeto é primordial para o sucesso das obrigações federais como a EFD-Contribuições e a EFD-Reinf.

Confira o Portfólio de Treinamentos Datasul

TREINAMENTOS DATASUL		CARGA HORÁRIA
TOTVS Backoffice	Compras	24
	Contabilidade	32
	Contas a Pagar	32
	Contas a Receber	24
	Estoque	16
TOTVS Manufatura	Calibração	24
	Configurador de Produtos	40
	Controle de Produção	16
	Engenharia	16
	Exportação	16
TOTVS RH	Importação	16
	Benefícios Sociais	16
	Cargos e Salários	32
	Férias e Rescisão	16
	Folha de Pagamento	24
	Medicina do Trabalho	32
	Segurança do Trabalho	40

DEZEMBRO
com desconto nos
treinamentos da
TOTVS Store

15%

de desconto em **todos**
os cursos com o cupom
DEZEMBRO15

Condição válida de
01/12/2020 a 15/12/2020

Acesse agora!
totvs.store ou treinamentos.totvs.com

Quer nossa ajuda?
Mande um e-mail para
cursos@totvs.com.br

Formatos

Presencial / Virtual Ao Vivo com Instrutor

e-Learning com Recursos Audiovisuais

OBRIGADA

TALITA TSAKIRES LIEBL
PRODUCT OWNER ESTOQUE/RECEBIMENTO - BACKOFFICE

Unidade Joinville

(47) 2101 7371

talita.liebl@totvs.com.br

<https://www.linkedin.com/in/talitaliebl/>

- Tecnologia + Conhecimento são nosso DNA.
- O sucesso do cliente é o nosso sucesso.
- Valorizamos gente boa que é boa gente.

#SOMOSTOTVERS