

Integração RM Linha x Protheus SIGAMNT

Produto	:	Integração RM Linha x Protheus SIGAMNT
Processo	:	Cadastro
Subprocesso	:	Cadastrar Projeto
Data da publicação	:	19/10/2012

Este documento tem o objetivo de mostrar os passos necessários para efetuar o cadastro de projetos no sistema RM . O projeto cadastrado deve ser exibido no sistema Protheus através da integração NG e deve permitir que os dados enviados estejam disponíveis apenas para visualização.

DESENVOLVIMENTO/PROCEDIMENTO

Passo 1 – Acessar : Rm / Projetos / Construção e Projetos / Selecionar Projeto .

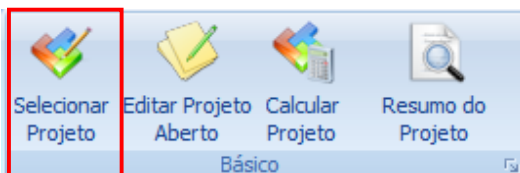

Passo 2 - Incluir um novo projeto.

Passo 3 - Preencher os campos conforme desejado e salvar. Os campos enviados na mensagem única são :

Aba Identificação

- Cód.Filial
- Cód.Projeto
- Descrição
- Código do Centro de Custo

Projeto: <novo>

25/35 Anexos Mashups

Identificação Endereço Campos Livres Campos Complementares Histórico do Projeto

Cód. Projeto: PRJ001 CNPJ: 14.245.879/001-17 Inscrição Estadual: 148958877 Projeto Modelo

Descrição: Projeto de construçao de estadio

Responsável: Diego Felipe Cardoso de Oliveira Classificação: Classe A

Cód. Filial: 1 [TOTVS - Filial Belo Horizonte](#) Código do Departamento: ...

Código do Centro de Custo: 01 [Administrativo](#) Cód. Cliente: ...

Chapa Responsável: 00078 [ABGAIL DE OLIVEIRA CARVALHO NEVES](#) Código ART: ...

Comentário: Projeto de Estadio para a Copa

OK Cancelar Salvar

Anexos / Histórico do Projeto

- Posição
- Data Mudança

Anexos

Anexos Processos

- Fluxo de atendimentos
- GED
- Gráficos
- Consultas SQL
- Relatórios
- Mapa

Fluxos de Aprovação

Histórico do Projeto

Projetos de Revisão Múltipla

Histórico do Projeto: <novo>

1/1 Anexos Mashups

Identificação

Funcionário: 00037 [GUMERCINDO GONCALVES SILVA](#)

Data Mudança: 17/12/2012

Posição

Em Andamento Concluído Negociação Cancelado

Paralisado Executar Revisado

Observação: Início de planejamento de projeto

OK Cancelar Salvar

Passo 4 -Acessar : Menu construção e Projeto / Projeto / Cronograma / Períodos.

Passo 5 - Preencher os campos como desejado . Após a alteração no cadastro de Projeto , os campos a seguir serão enviados através da mensagem única :

- Data de Início
- Data de Fim

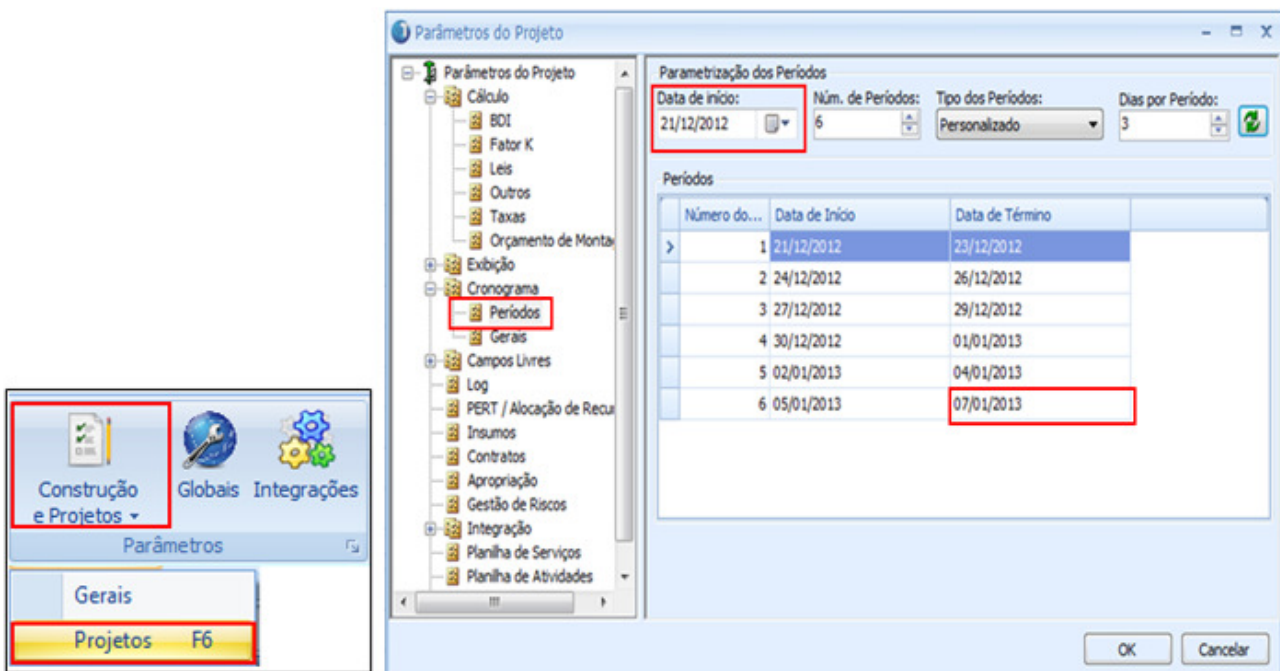

Passo 6 - Acesse : Protheus / SigapMS.

Passo 7 – Pesquisar por : Gerenciam.Projeto.



Passo 8 – O Protheus exibe o cadastro do projeto. Para visualizar detalhes clicar em visualizar.

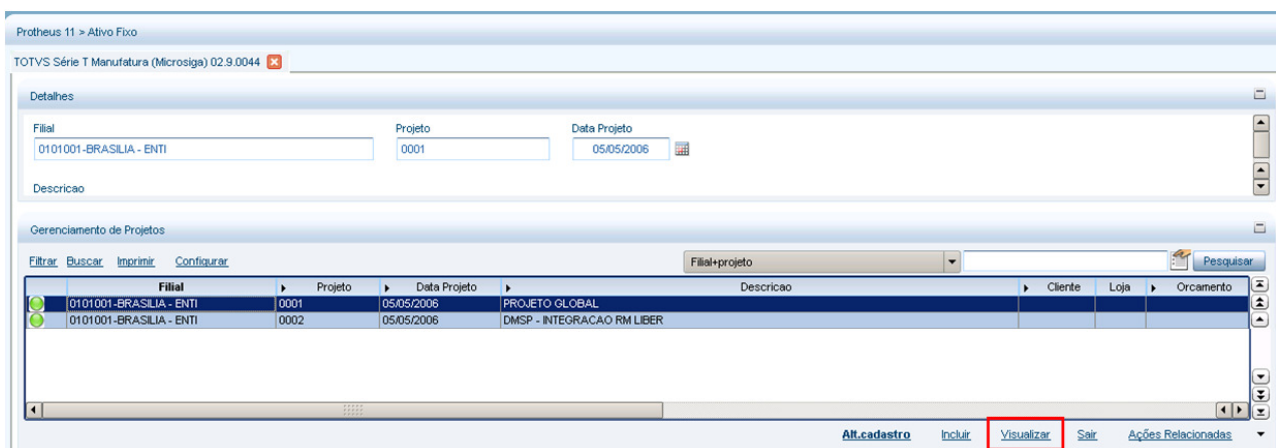



Observação: Os dados ficam disponíveis apenas para visualização

Protheus 11 > Manutenção de Ativos > Atualizações

Gerenciam.projetos [02.9.0044] 

Gerenciamento de Projetos - VISUALIZAR

Dados do Projeto Cronograma Materiais Periodos Codigo Estruturado Custos Alocação de Recursos Outros

Projeto* PRJ001	Data Projeto* 13/12/2012 	Descricao* PROJETO DE CONSTRUCAO DE ESTADIO	Cliente <input type="text"/>
Loja <input type="text"/>	Versao* 0002	Tipo Proj.* 0002 	Orcamento <input type="text"/>
Ctrl.Revisao Projeto em revisao	Fase* 01 	Ctrl.Revisao Manual	
Ctrl.Usuario Habilitado	Niv.Inicial 0	Niv.Ini.F3 0	Encerrado ? <input type="text"/>
Observacoes <input type="text"/>	Tp.Ctr.Rej. Não Utiliza	Devol.Hrs. Não	Ctrl.Apon. Nao
	Calc.Estorc. Sim	Calc.Tribut. Nao	

Este documento é de propriedade da TOTVS. Todos os direitos reservados. © Este documento é de propriedade da TOTVS. Todos os direitos reservados. © Este documento é de propriedade da TOTVS. Todos os direitos reservados. ©