

## Melhorias no Processo da TISS

<b>Produto</b>	: Microsiga Protheus® - Plano de Saúde Versão 11		
<b>Requisito</b>	: 001363	<b>Data da publicação</b>	: 16/04/13
<b>País(es)</b>	: Brasil	<b>Banco(s) de Dados</b>	: Todos Relacionais

### **Importante**

Esta melhoria depende de execução dos *update* de base **UPDPLSAE** conforme **Procedimentos para Implementação** e também da atualização do binário para o seu perfeito funcionamento.

Implementada série de melhorias no fluxo operacional para importação de arquivos da TISS visando a facilidade nos processos realizados pelos prestadores de operadoras e usuários conforme listado abaixo:

- Upload XML TISS (portal)
- Geração do Protocolo (portal)
- Gerenciamento XML TISS (remote)

Nova rotina de seleção e impressão de demonstrativos (portal)

- Relatório Extrato de Pagamento em formato PDF (portal)
- Relatório Análise Contas Médicas em formato PDF (portal)
- Relatório Demonstrativo de Pagamento em DPF (portal)
- Relatório Demonstrativo de Pagamento Odontológico em PDF (portal)
- Planilha eletrônica anexada aos demonstrativos de pagamento (portal)

FLUXO DOS PROCESSOS DO PRESTADOR ATRAVÉS DO PORTAL

➔ Se a OPERADORA utilizar a funcionalidade de Upload via Portal:

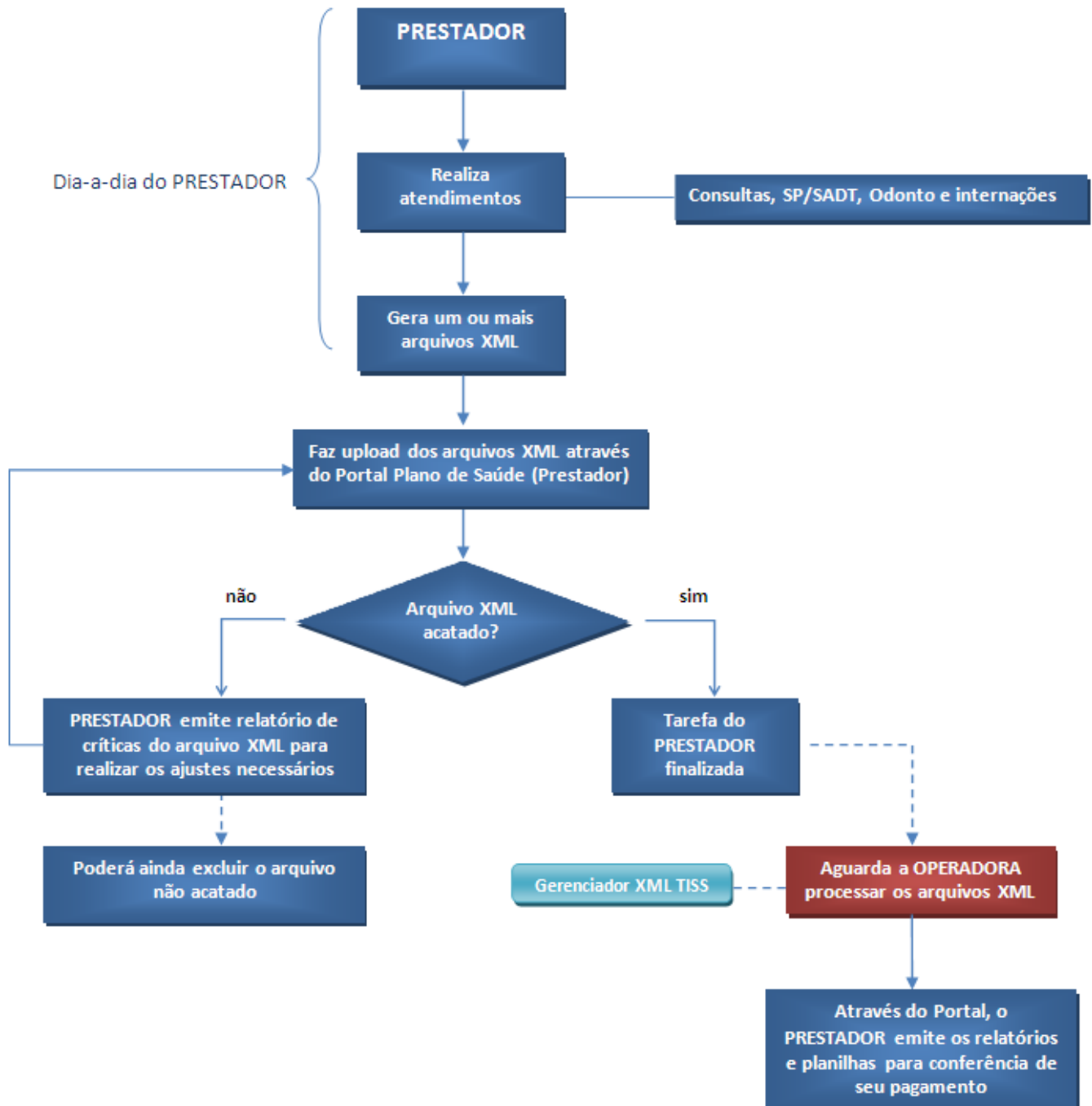

- ➔ Se a OPERADORA não utilizar a funcionalidade de Upload via Portal e;
- ➔ Se Parâmetro MV\_PLSOBPT = 1 ou se o campo BAU\_OBRPTO = SIM no cadastro do PRESTADOR

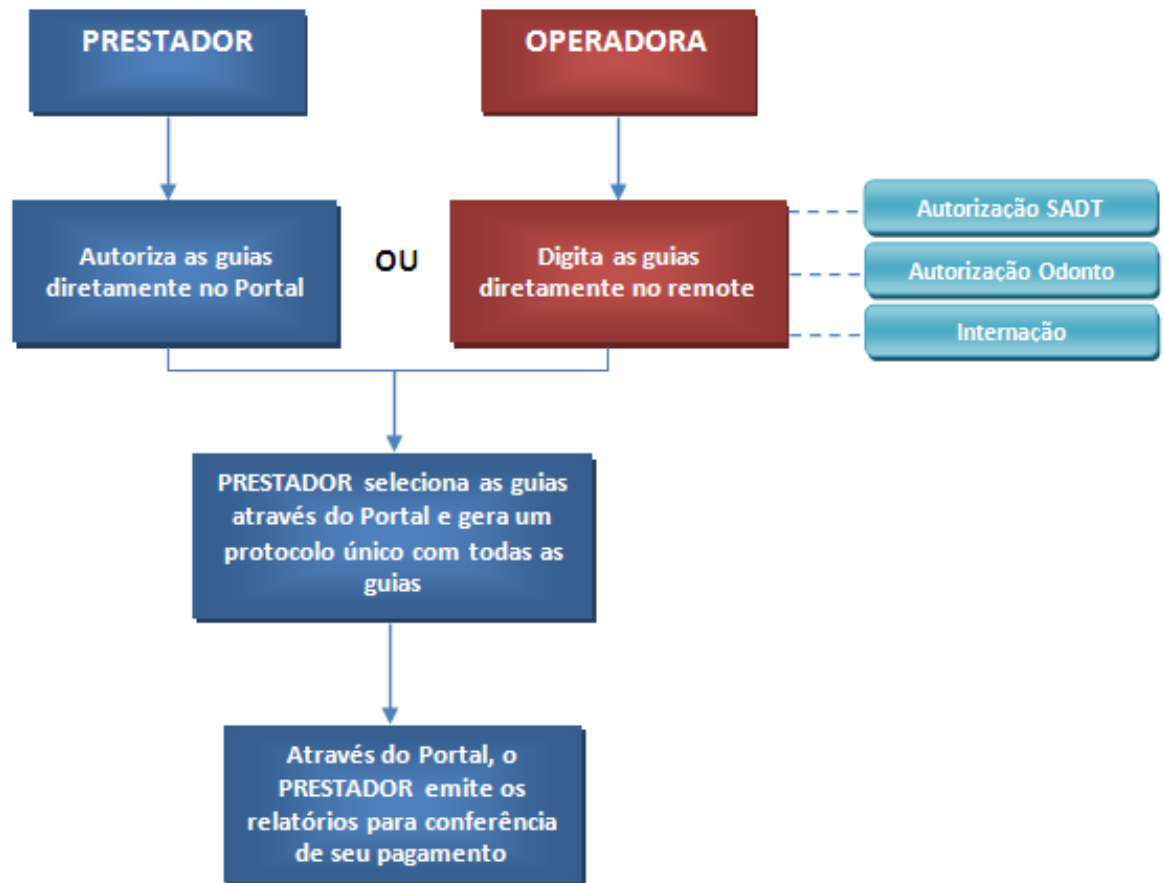

Este documento é de propriedade da TOTVS. Todos os direitos reservados. \*

PROCESSOS DA OPERADORA POR MEIO DO REMOTE

➔ Se a OPERADORA utilizar a funcionalidade de Upload via Portal:

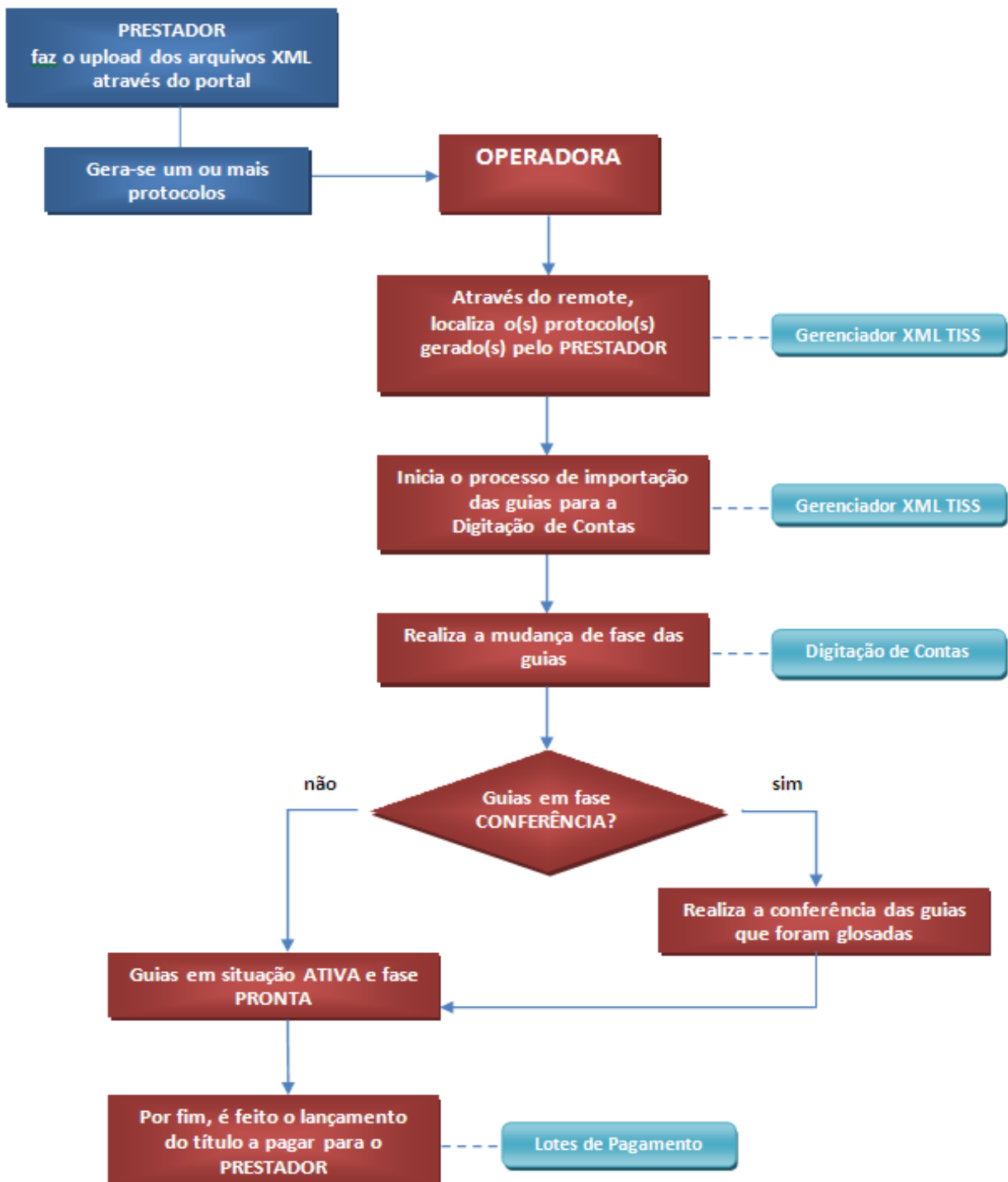

➔ Se a OPERADORA não utilizar a funcionalidade de Upload via Portal e o PRESTADOR entrega os XMLs manualmente à OPERADORA:

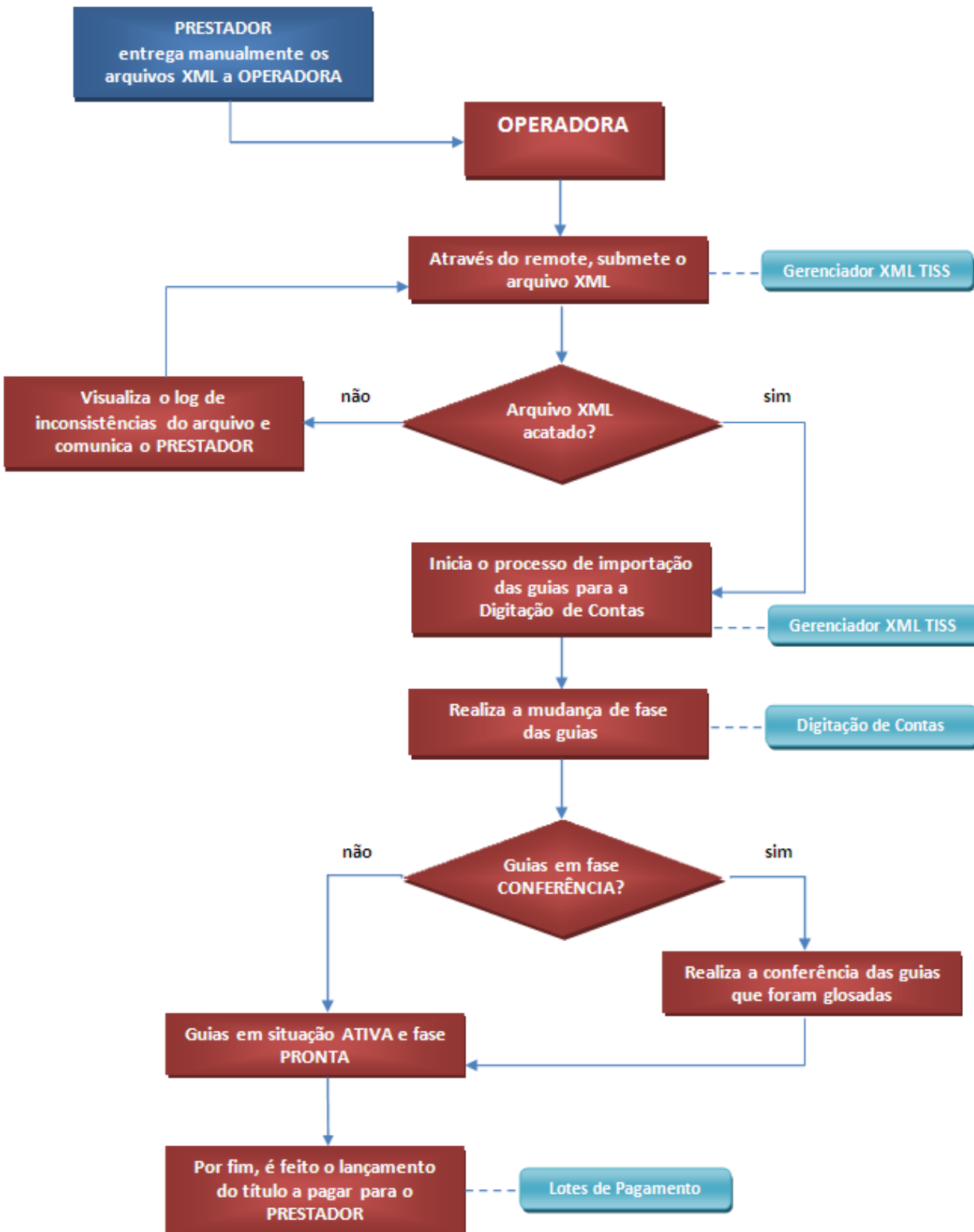

Este documento é de propriedade da TOTVS. Todos os direitos reservados. \*

### **! Importante**

Para todos os processos envolvendo Portal, deve-se seguir previamente os procedimentos abaixo:

1. Acesse o navegador de Internet e informe o endereço do portal. Exemplo: <http://nome do servidor do portal> ou número do IP/instância do portal  
Será apresentada a janela de login.
2. Informe o login, a senha de acesso e o tipo de Portal que deseja acessar (Portal PLS).
3. Após efetuar o login com sucesso, é apresentada a janela de abertura do Portal Plano de Saúde (Prestador).

### **Upload XML TISS.**

Esta opção do Portal tem a funcionalidade de permitir que o prestador envie um arquivo XML para ser processado na base da operadora. Ao enviar esse arquivo e após sua validação inicial, o portal irá gerar um número de protocolo para acompanhamento do prestador.

Caso o arquivo não seja validado, o prestador pode verificar quais são as críticas, realizar os ajustes necessários no arquivo e realizar o upload novamente. O upload gera apenas um registro na tabela BCI. A inclusão da guia será realizada pelo remote na rotina **Gerenciador XML TISS (PLSA974)**.

## PROCEDIMENTOS DE UTILIZAÇÃO

1. **Acesse o menu Portal TISS/ Upload XML TISS (PPLCHAIMP).**
2. Será apresentada a janela onde o prestador poderá executar uma das opções abaixo.

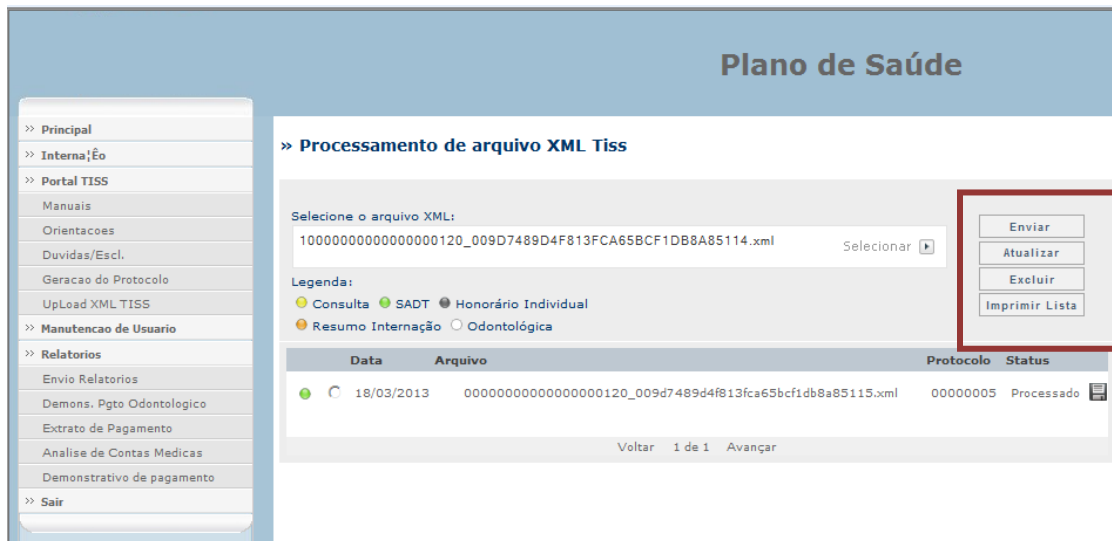

Data	Arquivo	Protocolo	Status
18/03/2013	00000000000000000120_009d7489d4f813fca65bcf1db8a85115.xml	00000005	Processado

- **Selecionar:** Esta opção irá abrir uma tela onde o prestador poderá localizar o arquivo XML que deseja submeter.

- **Enviar:** Este botão irá submeter o arquivo às checagens de regras do sistema. Enquanto o sistema não processa este arquivo, ele fica com status de **não processado**. Ao processar, o arquivo ele pode estar acatado ou não acatado.



**Plano de Saúde**

>> Processamento de arquivo XML Tiss

Upload terminado com SUCESSO

Selecione o arquivo XML:  Selecionar

Enviar  
Atualizar  
Excluir  
Imprimir Lista

Legenda:  
 Consulta  SADT  Honorário Individual  
 Resumo Internação  Odontológica

Data	Arquivo	Protocolo	Status
19/03/2013	100000000000000000120_009d7489d4f813fca65bcf1db8a85114.xml		Em processamento
18/03/2013	000000000000000000120_009d7489d4f813fca65bcf1db8a85115.xml	00000005	Processado

Voltar 1 de 1 Avançar

- **Atualizar:** Realiza um refresh na tela atualizando o status.
- **Excluir:** Exclui o arquivo submetido. A opção excluir somente exclui arquivos não acatados. Os registros são limpos na tabela BXX e devem ser deletados da pasta física Upload.
- **Imprimir Lista:** Gera um arquivo PDF que contem todos os arquivos submetidos e seus status.

## Geração de Protocolo

Esta opção tem por finalidade permitir ao prestador gerar protocolos para a operadora a partir de execuções realizadas no portal ou no remote. As guias que forem processadas oriundas de um arquivo postado pelo prestador não permitem a geração de novo protocolo. A tela de geração de protocolo permite filtro por período e tipo de guia.



>> Gerar e Consultar Protocolos

<< Gerar Novos Protocolos >> << Consultar Protocolos Gerados >>

Selecionar parâmetros

Rede de Atendimento: RDA - CARDIOLOGISTA  
 Data De: 10/03/2010  
 Data Até: 08/04/2013  
 Tipo de Guia: GUIA DE CONSULTA

Exibir

Movimentação de Guias

### **!** Importante

Para que esta rotina atenda às necessidades, foi criado o parâmetro **MV\_PLSOBPT** e o campo **Obrigatório Protocolo?** (BAU\_OBRPTO).

Parâmetro **MV\_PLSOBPT** Habilitado (1) : O pagamento das guias só será realizado se houver protocolo.

Parâmetro **MV\_PLSOBPT** desabilitado (0): O sistema irá verificar o conteúdo do campo **Obrigatório Protocolo?** (BAU\_OBRPTO).

**Obrigatório Protocolo? (BAU\_OBRPTO)** habilitado (1): O pagamento só será feito se houver protocolo.

**Obrigatório Protocolo? (BAU\_OBRPTO)** desabilitado(0): O pagamento acontecerá independente de existir o protocolo (forma como funciona atualmente).

As regras acima agregam as regras já existentes que somente permitem que guias com status **Ativa** e fase **Pronta** serão consideradas para pagamento da produção.

A regra para definir o local de digitação onde será criado o protocolo será a descrita abaixo:

Processo	Origem	Obrigatoriedade de protocolo	local de digitação
Execução/Liberação	Portal do Prestador	Ativado	Fixo no local "9999"
Execução/Liberação	Portal do Prestador	Desativado	Valor do parâmetro MV_PLSWEDI default "0000"
Execução/Liberação	Remote	Ativado	Fixo no local "9999"
Execução/Liberação	Remote	Desativado	Valor do parâmetro MV_PLSPEGE default "0000"
Proc. Contas	Remote	Independente	Valor do parâmetro MV_PLSLDPAD default "0001"
Importação XML	Remote	Independente	Valor do parâmetro MV_PLSXMLP default "0002"

A tabela acima ilustra as condições para definição do local de digitação, quando o processo em questão for utilizado. Na origem de utilização do sistema e de acordo com a parametrização de obrigatoriedade vista anteriormente. Será atribuído o valor do local de digitação de acordo com a coluna **local de digitação**.

## PROCEDIMENTOS DE UTILIZAÇÃO

### 1. Acesse o menu **Portal TISS/ Geração de Protocolo (PPLCHAPTC)**.

Será apresentada a janela onde o prestador poderá executar uma das opções abaixo.

- **Gerar e consultar protocolos:** Para gerar e/ou consultar protocolos, informe o prestador, data início, data final da consulta, bem como o tipo de guia que se deseja consultar.
- **Exibir:** Apresenta todas as guias que estão contidas no período de data informado e são do tipo solicitado. Se o parâmetro **MV\_PLSEGU** estiver com conteúdo igual a 0, essa opção não fica disponível.
- **Gerar:** Opção para gerar Protocolo para Operadora. Neste momento, é gerado um registro na tabela BCI com o número do protocolo do prestador. Em seguida, a guia é transferida para o protocolo gerado.
- **Consultar Protocolos Gerados:** Esta opção permite ao prestador imprimir ou cancelar o protocolo, bem como verificar quais guias estão contidas nele.

### Rotina de seleção e envio de relatórios por e-mail (portal)

Esta rotina é responsável por gerar os relatórios e enviá-los por e-mail após o prestador efetuar o pagamento. A rotina contém várias opções e cada uma delas é responsável pelo envio de um determinado relatório.





Para o correto funcionamento do envio do e-mail através do servidor, é necessária a configuração de envio do Workflow através do módulo **Configurador (SIGACFG)** e também a configuração dos parâmetros abaixo:

- MV\_FILIPLS – Contendo a filial principal de utilização do módulo.
- MV\_EMPRPLS – Empresa principal de utilização do módulo.

**Botão Listar Fatura:** Ao selecionar este botão, o Sistema lista todas as faturas existentes para este prestador, no período informado.

Após selecionar a fatura, o prestador pode clicar em qualquer um dos botões para enviar o seu relatório em PDF acompanhado de uma planilha XLS contendo o detalhamento das guias que compõem aquela fatura.

Ao entrar novamente nessa rotina, o sistema sugere automaticamente o e-mail que receberá o relatório e a planilha (Que é cadastrado no campo **E-mail** (BAU\_EMAIL)). Caso esse campo esteja em branco, o sistema permite que seja informado um e-mail no campo **E-mail para envio**.

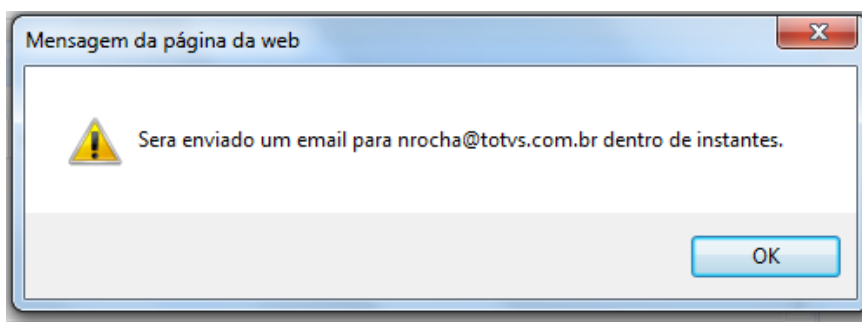

Os relatórios não sofreram alteração em seu layout e suas informações. A alteração foi realizada no formato do documento, que anteriormente era emitido na própria tela e passa a ser emitido em PDF, acompanhado de uma planilha em XLS.

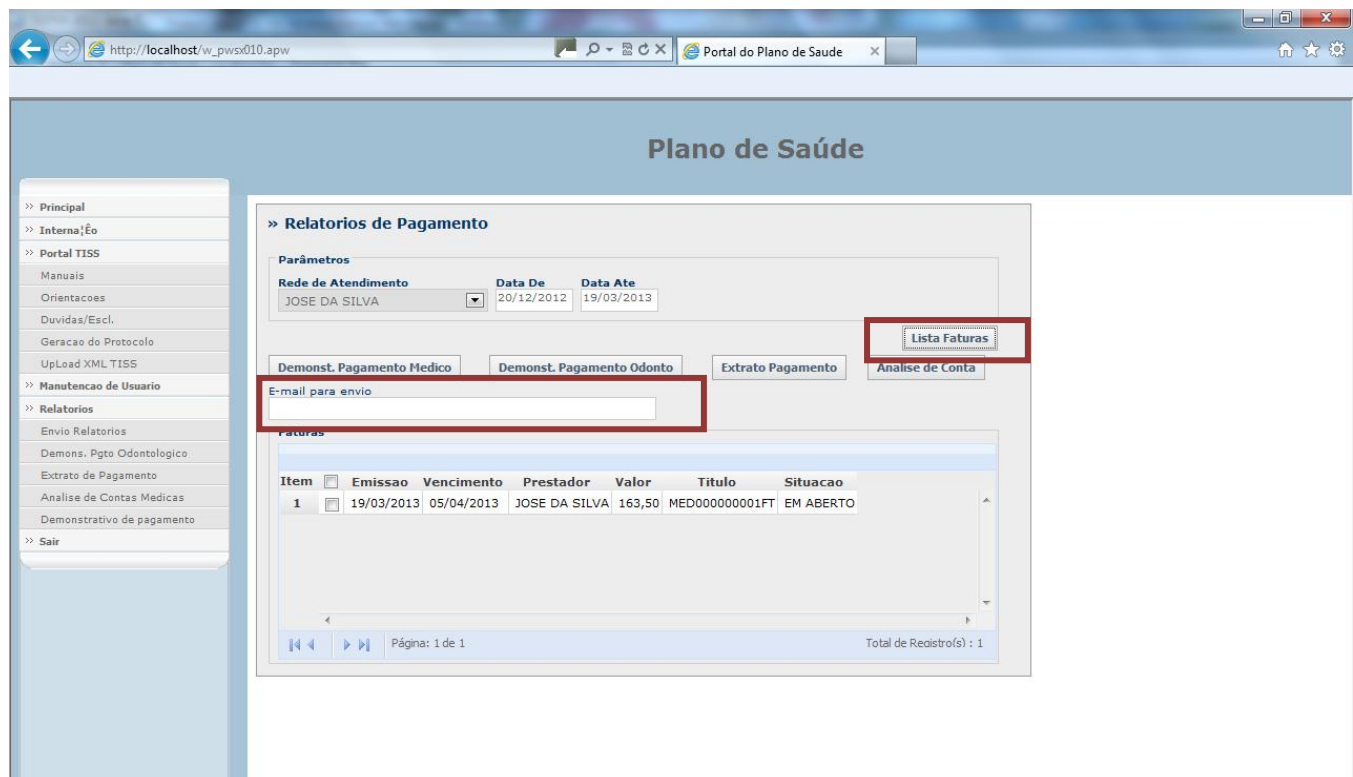

**Extrato de Pagamento:** Este relatório mostra toda a movimentação referente ao prestador no período solicitado (ano/mês). A movimentação compreende as guias com seus valores e glosas, bem como débitos/créditos, apontamentos de produção, produção médica separado por pessoa física e pessoa jurídica.

**Análise de Contas Médicas:** Relatório gerado no Layout da TISS que apresenta ao prestador todas as guias executadas com seus respectivos valores e ao final, a totalização das guias. Este relatório também pode ser filtrado por período (ano/mês).

**Demonstrativo de Pagamento:** Relatório gerado no Layout da TISS que apresenta ao prestador o número da fatura de pagamento do protocolo (a que se refere essa fatura) e o valor que será pago. Também informa o meio de pagamento (carteira, crédito em conta ou boleto bancário).

**Demonstrativo de Pagamento Odontológico:** Relatório gerado no Layout da TISS que apresenta ao prestador o número da fatura de pagamento, do protocolo a que se refere essa fatura e o valor que será pago. Também informa a forma de pagamento (carteira, crédito em conta ou boleto bancário).

### **Importante**

- Para que sejam exibidos, todos os relatórios necessitam que o pagamento ao prestador tenha sido executado.
- Todos os relatórios gerados são armazenados na pasta .../imagens-pls/relatorios.

**1. Acesse o menu Relatórios/Demonstrativo de pagamento (PPLCHDPM)**

Será apresentada a janela onde o prestador poderá selecionar um período e gerar o relatório

**2. Acesse o menu Relatórios/Análise de Contas Médicas (PPLCHDAC)**

Será apresentada a janela onde o prestador poderá selecionar um período e gerar o relatório.

**3. Acesse o menu Relatórios / Extrato de Pagamento (PPLCHEPM)**

Será apresentada a janela onde o prestador poderá selecionar um período e gerar o relatório.

**4. Acesse o menu Relatórios /Demons. Pgto Odontológico (PPLCHDPO)**

Será apresentada a janela onde o prestador poderá selecionar um período e gerar o relatório.

## Processo no Remote

### Gerenciador XML TISS (PLSA974)

Esta rotina dá andamento ao processo de Contas Médicas, com as seguintes opções:

- Excluir arquivos;
- Submeter arquivos de prestador;
- Gerar capa de lote (protocolo);
- Gerar o resumo (mostra as guias já importadas);
- Visualizar o arquivo (XML);
- Filtrar a tela para facilitar o trabalho ;
- Atualizar a tela ;
- Pesquisar registros de várias formas.

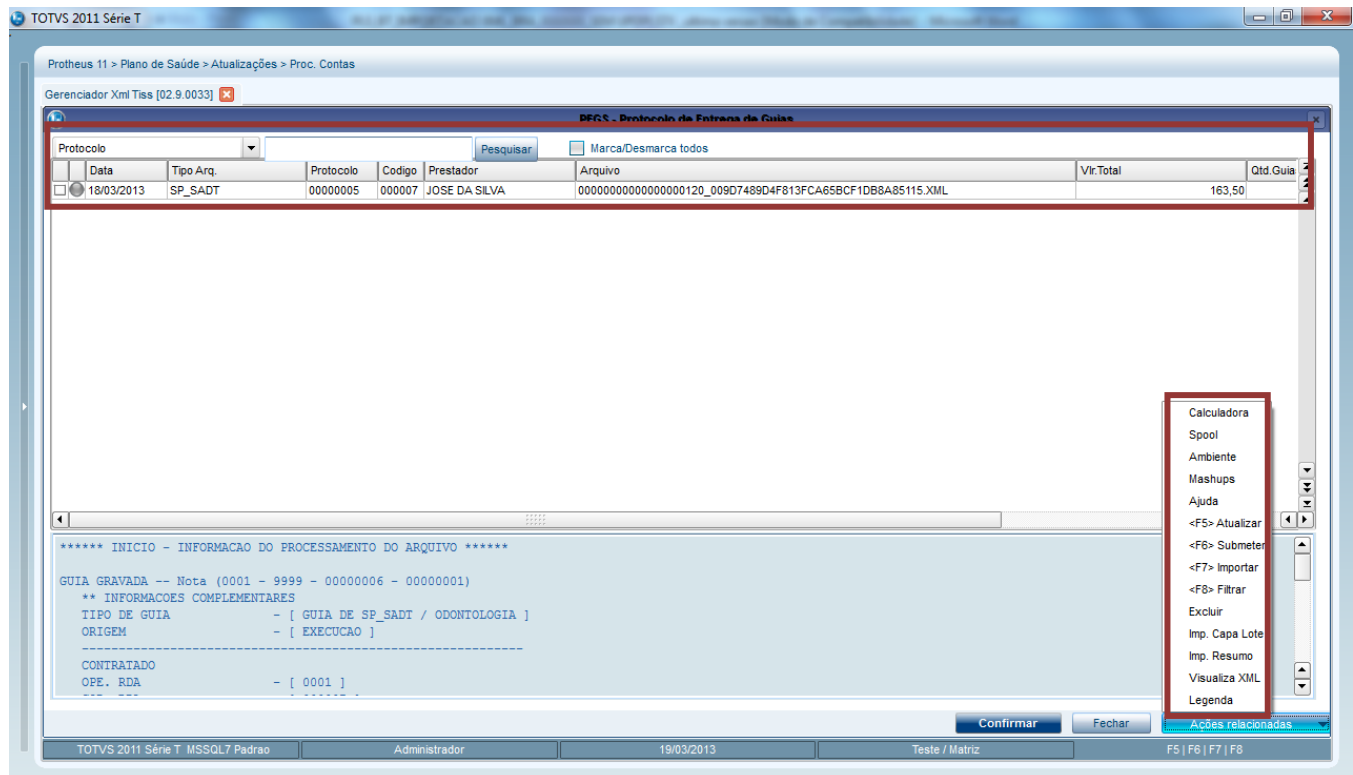

Foram inseridas novas críticas na tabela BCT (Motivos Críticas) para utilização no processo de importação do XML, conforme lista abaixo:

<b>X00</b>	Não foi possível criar os diretórios padrões TISS.
<b>X01</b>	Arquivo(s) de Schemas não encontrado(s).
<b>X02</b>	Não foi possível encontrar o Cabeçalho nos Schemas.
<b>X03</b>	Mensagens da operadora não encontrada nos Schemas.
<b>X04</b>	Não foi possível encontrar as Mensagens do prestador no Schemas.
<b>X05</b>	Não foi possível encontrar o Epilogo no Schemas.
<b>X06</b>	Numero sequencial no nome do arquivo inválido.
<b>X07</b>	Delimitador não encontrado no nome do arquivo.
<b>X08</b>	Tamanho do hash no nome do arquivo inválido.
<b>X09</b>	NameSpace definido incorreto com base nos Schemas.
<b>X10</b>	Especialidade não encontrada no sistema, para este prestador, com base no CBOS informado no arquivo.
<b>X11</b>	Estrutura da TAG CABECALHO não definida, ou definida de maneira incorreta, no arquivo submetido.
<b>X12</b>	Estrutura da TAG PRESTADORPARAOPERADORA não definida, ou definida de maneira incorreta, no arquivo submetido.
<b>X13</b>	Estrutura da TAG EPILOGO não definida, ou definida de maneira incorreta, no arquivo submetido.

X14	Versão do arquivo não aceito pela operadora.
X15	Hash inválido, diferença entre informado e a validação do conteúdo.
X16	Tipo de guia enviada no arquivo (não permitida ou incorreta).
X17	Conteúdo que identifica o prestador na operadora está inválido.
X18	Tipo de transação inválido para o tipo de guia.
X19	Código do numero de registro na ANS enviado inválido.
X20	Não existe calendário de pagamento, cadastrado na operadora, para esta competência.
X21	Matrícula do beneficiário não reconhecida pela operadora na data informada.
X22	CID informado inválido.
X23	Número da senha de autorização enviada inválida.
X24	Código que identifica o contratado não reconhecido pela operadora.
X25	Especialidade não encontrada no sistema com base no CBOS informado no arquivo.
X26	Código que identifica o executante não reconhecido pela operadora.
X27	Código de evento enviado inválido ou bloqueado pela operadora.
X28	Quantidade pré-autorizada diferente da enviada.
X29	Local de atendimento não encontrado com base no endereço enviado.
X30	Não foi possível localizar uma composição para este evento.
X31	Não foi possível localizar uma tabela de pagamento válida para este evento.
X32	Problemas com o contrato do beneficiário na data informada.
X33	Operadora localizada com base no registro da ANS enviado, diferente da operadora padrão.

## PROCEDIMENTOS DE UTILIZAÇÃO

1. No Plano de Saúde (**SIGAPLS**) acesse **Atualizações / Proc. Contas/Gerenciador XML TISS (PLSA974)**.
2. Clique em **Ações relacionadas**.

A janela de ações relacionadas apresenta as seguintes opções:

- **Atualizar:** A rotina irá atualizar a tela apresentado os novos registros, ordenando-os e limpando os que estiverem marcados.
- **Submeter:** Será apresentada uma tela onde será possível localizar o arquivo XML que se deseja submeter.
- **Importar:** Será apresentada uma tela para confirmação da ação. Caso a ação seja confirmada, a rotina irá mover a(s) guia(s) para um novo PEG. Ao final, será apresentada uma tela com a mensagem importação concluída.

### ! Importante

A unidade de medida (BD4) deve estar amarrada às participações de serviço. Caso não esteja amarrada corretamente, será importada a guia com unidade de saúde como **UNL – Unidade não localizada**.

- **Filtrar:** Será apresentada uma tela para passar informações e limitar os registros apresentados na tela
- **Excluir:** Exclui o registro da base permitindo uma nova importação.
- **Imp. Capa Lote:** Imprime capa do protocolo.
- **Imp. Resumo:** Disponível apenas para protocolos não acatados e importados. Se houver arquivos já importados, a rotina irá apresentar nova tela para seleção do tipo de impressão. Ao confirmar, será gerado um relatório com os dados da(s) guia(s)
- **Visualizar XML:** Abre o arquivo XML para consulta. O software varia de acordo com a associação à extensão do arquivo (bloco de notas ou altova, por exemplo).

## Digitação de Contas (PLSA498)

Essa funcionalidade continua a mesma, porém agora com a possibilidade de busca direto pelo protocolo, para agilizar a localização das importações que vieram do upload e foram importadas através do gerenciador XML TISS.

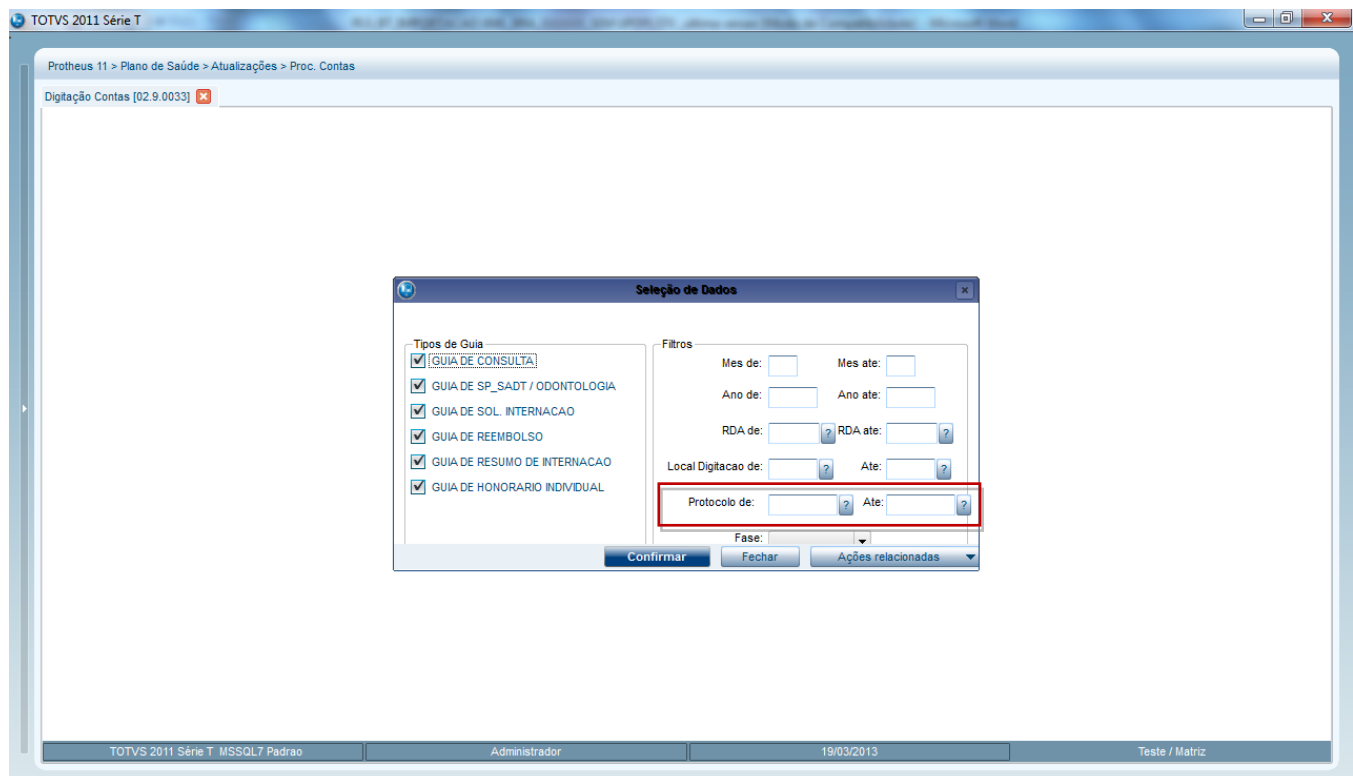

Foram criadas também três opções na barra de Ações Relacionadas após a confirmação da janela acima. As opções estão explicadas a seguir:

**Status do PEG:** Atualiza as informações do PEG.

**Gerenciar PEG:** Torna o usuário logado responsável pelo PEG.

**Transferência Guia:** Transfere as guias de um PEG para um outro selecionado. Essa opção não é possível para guias de um protocolo originado da importação XML.

## PROCEDIMENTO PARA IMPLEMENTAÇÃO

### **Importante**

Antes de executar os compatibilizadores **U\_UPDPLSAE** é imprescindível:

- Realizar o *backup* da base de dados do produto que será executado o compatibilizador (**PROTHEUS11\_DATA\DATA**) e dos dicionários de dados SXs (**PROTHEUS11\_DATA\SYSTEM**).
- Os diretórios acima mencionados correspondem à **instalação padrão** do Protheus, portanto, devem ser alterados conforme o produto instalado na empresa.
- Essa rotina deve ser executada em **modo exclusivo**, ou seja, nenhum usuário deve estar utilizando o sistema.
- Se os dicionários de dados possuírem índices personalizados (criados pelo usuário), antes de executar o compatibilizador, certifiquem-se de que estão identificados pelo *nickname*. Caso o compatibilizador necessite criar índices, irá adicioná-los a partir da ordem original instalada pelo Protheus, o que poderá sobrescrever índices personalizados, caso não estejam identificados pelo *nickname*.

O compatibilizador deve ser executado com a **Integridade Referencial desativada**\*

### **Atenção**

O procedimento a seguir deve ser realizado por um profissional qualificado como Administrador de Banco de Dados (DBA) ou equivalente!

**A ativação indevida da Integridade Referencial pode alterar drasticamente o relacionamento entre tabelas no banco de dados. Portanto, antes de utilizá-la, observe atentamente os procedimentos a seguir:**

- No **Configurador (SIGACFG)**, veja se a empresa utiliza Integridade Referencial, selecionando a opção **Integridade/Verificação (APCFG60A)**.
- Se **não há** Integridade Referencial **ativa**, são relacionadas em uma nova janela todas as empresas e filiais cadastradas para o sistema e nenhuma delas estará selecionada. Neste caso, **E SOMENTE NESTE, não é necessário** qualquer outro procedimento de **ativação ou desativação** de integridade, basta finalizar a verificação e aplicar normalmente o compatibilizador, conforme instruções.
- Se há** Integridade Referencial **ativa** em **todas as empresas e filiais**, é exibida uma mensagem na janela **Verificação de relacionamento entre tabelas**. Confirme a mensagem para que a verificação seja concluída, **ou**;
- Se há** Integridade Referencial **ativa** em **uma ou mais empresas**, que não na sua totalidade, são relacionadas em uma nova janela todas as empresas e filiais cadastradas para o sistema e, somente, a(s) que possui (em) integridade está (Arão) selecionada(s). Anote qual (is) empresa(s) e/ou filial (is) possui (em) a integridade ativada e reserve esta anotação para posterior consulta na reativação (ou ainda, contate nosso Help Desk Framework para informações quanto a um arquivo que contém essa informação).
- Nestes casos descritos nos itens **“iii”** ou **“iv”**, **E SOMENTE NESTES CASOS**, é necessário **desativar** tal integridade, selecionando a opção **Integridade/ Desativar (APCFG60D)**.

- vi. Quando desativada a Integridade Referencial, execute o compatibilizador, conforme instruções.
- vii. Aplicado o compatibilizador, a Integridade Referencial deve ser reativada, **SE E SOMENTE SE tiver sido desativada**, através da opção **Integridade/Ativar (APCFG60)**. Para isso, tenham em mãos as informações da(s) empresa(s) e/ou filial (is) que possuía(m) ativação da integridade, selecione-a(s) novamente e confirme a ativação.

**Contate o Help Desk Framework EM CASO DE DÚVIDAS!**

1. Em **Microsiga Protheus® Smart Client**, digite **U\_UPDPLSAE** no campo **Programa Inicial**.
2. Clique em **OK** para continuar.
3. Após a confirmação é exibida uma tela para a seleção da empresa em que o dicionário de dados será modificado
4. Selecione o programa **U\_UPDPLSAE**.
5. Ao confirmar é exibida uma mensagem de advertência sobre o *backup* e a necessidade de sua execução em **modo exclusivo**.
6. Clique em **Processar** para iniciar o processamento. O primeiro passo da execução é a preparação dos arquivos. É apresentada uma mensagem explicativa na tela.
7. Em seguida, é exibida a janela **Atualização concluída** com o histórico (*log*) de todas as atualizações processadas. Nesse *log* de atualização são apresentados somente os campos atualizados pelo programa. O compatibilizador cria os campos que ainda não existem no dicionário de dados.
8. Clique em **Gravar** para salvar o histórico (*log*) apresentado.
9. Clique em **OK** para encerrar o processamento.

### **Importante**

- As imagens **.gif** e os arquivos **estilo.css** e **jspls.js** que fazem parte do pacote devem ser colocadas dentro do Servidor Web em...\\Web\pp\imagens-pls.
- O arquivo **CRIAOBJ** deve ser atualizado dentro da pasta ...\\WEB\pp\ do servidor.
- O arquivo **wfRelPCPadrao.html** que faz parte do Pacote deve ser colocado em ...\\workflow\
- É recomendável que a numeração do PEG (tabela BCI) seja feita utilizando o Hardlock . Para maiores informações de como configurar a numeração pelo hardlock, consulte o Help On-line.
- Após a execução do compatibilizador, ajuste a numeração do semáforo vinculado ao campo **Protocolo** (BCI\_CODPEG) através da rotina **Controle de Numeração** (APCFG110) (modulo configurador). O conteúdo deve ser atualizado para o maior valor do campo **Protocolo** (BCI\_CODPEG) + 1 da base de dados. Caso a rotina não esteja no menu do configurador ela deve ser incluída. Essa inclusão é feita da mesma forma como demonstrado abaixo para itens do menu do Plano de saúde.
- O arquivo ORIENTACOESTISS.TXT deve ser substituído ORIENTACOESTISS.HTML, pois alguns navegadores não conseguem abrir o arquivo quando sua extensão é TXT. Este arquivo é utilizado na rotina de Orientações no menu Portal TISS.

## PROCEDIMENTOS PARA CONFIGURAÇÃO

1. No **Configurador (SIGACFG)** acesse **Ambientes/Cadastro/Menu (CFGX013)**. Informe a nova opção de menu do **Plano de Saúde**, conforme instruções a seguir:



<b>Menu</b>	Atualizações
<b>Submenu</b>	Proc. Contas/Gerenciador XML TISS
<b>Nome da Rotina</b>	Gerenciador XML TISS
<b>Programa</b>	PLSA974
<b>Módulo</b>	Plano de Saúde
<b>Tipo</b>	Função Protheus
<b>Tabelas</b>	BXX,BCI

<b>Menu</b>	Relatórios
<b>Submenu</b>	Pagamento RDA/Demonstrativo de Pagto
<b>Nome da Rotina</b>	Demonstrativo de Pagamento
<b>Programa</b>	PLSRELDPM
<b>Módulo</b>	Plano de Saúde
<b>Tipo</b>	Função Protheus
<b>Tabelas</b>	BXX,BCI

<b>Menu</b>	Relatórios
<b>Submenu</b>	Pagamento RDA/Análise de Contas Médicas
<b>Nome da Rotina</b>	Análise de Contas Médicas
<b>Programa</b>	PLSRELDAC
<b>Módulo</b>	Plano de Saúde
<b>Tipo</b>	Função Protheus
<b>Tabelas</b>	BXX,BCI

<b>Menu</b>	Relatórios
<b>Submenu</b>	Pagamento RDA/Extrato de pagamento
<b>Nome da Rotina</b>	Extrato de pagamento
<b>Programa</b>	PLSRELEPM
<b>Módulo</b>	Plano de Saúde
<b>Tipo</b>	Função Protheus
<b>Tabelas</b>	BXX,BCI

<b>Menu</b>	Relatórios
<b>Submenu</b>	Pagamento RDA/Demonst. Pagto Odont.
<b>Nome da Rotina</b>	Demonst. Pagto Odont.

<b>Programa</b>	PLSRELDPO
<b>Módulo</b>	Plano de Saúde
<b>Tipo</b>	Função Protheus
<b>Tabelas</b>	BXX,BCI

#### Criação dos Itens de menu do Portal

1. Selecione as opções **Atualizações/Portal/Menu dos Portais (FATA240)**.
2. Selecione o Portal do Plano de Saúde (Prestador) e clique em **Ações relacionadas / Menu**.
3. Será apresentada uma janela com todas as opções do menu.
4. Selecione o item Portal Tiss e clique em **Incluir**.
5. Preencha o Campo **Descrição** (AI8\_TEXTO) com o texto **Geração do Protocolo**
6. Preencha o Campo **Web Service** (AI8\_WEBSRV) com a opção **PLSXFUN**
7. Preencha o Campo **Rotina** (AI8\_ROTINA) com a opção **W\_PPLCHAPTC.APW**
8. Clique em **Confirmar**
9. Selecione o item Portal Tiss e clique em **Incluir**
10. Preencha o Campo **Descrição** (AI8\_TEXTO) com o texto **Upload XML TISS**
11. Preencha o Campo **Web Service** (AI8\_WEBSRV) com a opção **PLSXFUN**
12. Preencha o Campo **Rotina** (AI8\_ROTINA) com a opção **W\_PPLCHAIMP.APW**
13. Clique em **Confirmar**
14. Selecione o item Relatório e clique em **Incluir**
15. Preencha o Campo **Descrição** (AI8\_TEXTO) com o texto **Envio Relatórios**
16. Preencha o Campo **Web Service** (AI8\_WEBSRV) com a opção **PLSXFUN**
17. Preencha o Campo **Rotina** (AI8\_ROTINA) com a opção **W\_PPLRELMOV.APW**
18. Clique em **Confirmar**
19. Selecione o item Relatório posicione no item Demonstrativo de pagamento e clique em **Alterar**.
20. Altere o Campo **Web Service** (AI8\_WEBSRV) com a opção **PLSXFUN**
21. Altere o Campo **Rotina** (AI8\_ROTINA) com a opção **W\_PPLCHDPM.APW**
22. Clique em **Confirmar**
23. Selecione o item Relatório posicione no item Demos. Pag. Odont. e clique em **Alterar**
24. Altere o Campo **Web Service** (AI8\_WEBSRV) com a opção **PLSXFUN**
25. Altere o Campo **Rotina** (AI8\_ROTINA) com a opção **W\_PPLCHDPO.APW**
26. Clique em **Confirmar**
27. Selecione o item Relatório posicione no item Analise C. Med. e clique em **Alterar**
28. Altere o Campo **Web Service** (AI8\_WEBSRV) com a opção **PLSXFUN**
29. Altere o Campo **Rotina** (AI8\_ROTINA) com a opção **W\_PPLCHDAC.APW**
30. Clique em **Confirmar**
31. Selecione o item Relatório posicione no item Extrato de Utilização. e clique em **Alterar**

32. Altere o Campo **Web Service** (AI8\_WEBSRV) com a opção **PLSXFUN**
33. Altere o Campo **Rotina** (AI8\_ROTINA) com a opção **W\_PPLCHEPM.APW**
34. Clique em **Confirmar**

### Sequencia 03 – Configuração do INI do Server

1. Na sessão **ONSTART** crie o job conforme abaixo

**[ONSTART]**

JOBS=XML\_ROBOT

Refreshrate=30 // representa uma espera de 30 segundos

2. Crie uma sessão XML\_ROBOT, conforme exemplo abaixo

**[XML\_ROBOT]**

ENVIRONMENT=*nomedoseuambiente*

main=xmlroute //define o nome da função que checa as regras e define se o arquivo foi acatado ou não

3. Na sessão de identificação do endereço de acesso ao portal, inclua a linha que identifica onde serão descarregados os XML's.

UPLOADPATH=\Tiss\Upload \\ esse caminho deve estar abaixo do RootPath

4. Na sessão principal do INI, inclua as linhas que definem em que empresa e filial serão executados as rotinas do robô:

EMPROBOXML=99 (empresa)

FILROBOXML=01 (filial)

## ATUALIZAÇÕES DO COMPATIBILIZADOR

1. Criação de tabela no arquivo SX2– **Tabelas:**

<b>Tabela</b>	BXX
<b>Descrição</b>	<b>Importação XML</b>
<b>Modo</b>	C
<b>Pyme</b>	N

<b>Tabela</b>	BRI
<b>Descrição</b>	<b>Controle de PEG por processo</b>
<b>Modo</b>	C
<b>Pyme</b>	N

<b>Tabela</b>	BOY
<b>Descrição</b>	<b>Controle de numeração genérica</b>
<b>Modo</b>	C
<b>Pyme</b>	N

2. Criação de **Campos** no arquivo SX3 – **Campos:**

- Tabela BXX - **Importação XML:**

<b>Campo</b>	BXX_FILIAL
<b>Tipo</b>	Caracter
<b>Tamanho</b>	2
<b>Decimal</b>	0
<b>Título</b>	Filial
<b>Descrição</b>	Filial da Empresa
<b>Nível</b>	1
<b>Usado</b>	Não
<b>Obrigatório</b>	Não
<b>Browse</b>	Não
<b>Help</b>	Filial do Sistema

<b>Campo</b>	BXX_CHKBOX
<b>Tipo</b>	Caracter
<b>Tamanho</b>	4
<b>Decimal</b>	0
<b>Formato</b>	@BMP
<b>Nível</b>	1
<b>Usado</b>	Sim
<b>Obrigatório</b>	Não
<b>Browse</b>	Sim
<b>Relação</b>	"LBNO"

<b>Campo</b>	BXX_IMG
<b>Tipo</b>	Caracter
<b>Tamanho</b>	16
<b>Decimal</b>	0
<b>Formato</b>	@BMP
<b>Nível</b>	1
<b>Usado</b>	Sim
<b>Obrigatório</b>	Não
<b>Browse</b>	Sim
<b>Relação</b>	PLSACOR()

<b>Campo</b>	BXX_CODINT
--------------	------------

<b>Tipo</b>	Caracter
<b>Tamanho</b>	4
<b>Decimal</b>	0
<b>Formato</b>	@R !.!!!
<b>Título</b>	Operadora
<b>Descrição</b>	Oper. Moviment
<b>Nível</b>	1
<b>Usado</b>	Sim
<b>Obrigatório</b>	Não
<b>Browse</b>	Sim

<b>Campo</b>	BXX_STATUS
<b>Tipo</b>	Caracter
<b>Tamanho</b>	1
<b>Decimal</b>	0
<b>Formato</b>	@!
<b>Título</b>	Status
<b>Descrição</b>	Status
<b>Nível</b>	1
<b>Usado</b>	Sim
<b>Obrigatório</b>	Não
<b>Browse</b>	Sim
<b>Relação</b>	"0"
<b>Combobox</b>	0=Em processamento;1=Acatado;2=Não acatado;3=Processado

<b>Campo</b>	BXX_TIPGUI
<b>Tipo</b>	Caracter
<b>Tamanho</b>	2
<b>Decimal</b>	0
<b>Formato</b>	@!
<b>Título</b>	Tipo Arq.
<b>Descrição</b>	Tipo Arq.
<b>Nível</b>	1
<b>Relação</b>	"08"

<b>Combobox</b>	01=CONSULTA;02=SP_SADT;03=GSI;05=GRI;06=GHI;07=ODONTO;08=NAO IDENTIFICADA
<b>Usado</b>	Sim
<b>Obrigatório</b>	Não
<b>Browse</b>	Sim

<b>Campo</b>	BXX_QTDEVE
<b>Tipo</b>	Numérico
<b>Tamanho</b>	7
<b>Decimal</b>	0
<b>Formato</b>	@!
<b>Título</b>	Qtd.Eventos
<b>Descrição</b>	Quantidade de Eventos
<b>Nível</b>	1
<b>Usado</b>	Sim
<b>Obrigatório</b>	Não
<b>Browse</b>	Sim

<b>Campo</b>	BXX_QTDGUI
<b>Tipo</b>	Numérico
<b>Tamanho</b>	3
<b>Decimal</b>	0
<b>Formato</b>	@!
<b>Título</b>	Qtd.Guias
<b>Descrição</b>	Quantidade de Guias
<b>Nível</b>	1
<b>Usado</b>	Sim
<b>Obrigatório</b>	Não
<b>Browse</b>	Sim

<b>Campo</b>	BXX_VLRTOT
<b>Tipo</b>	Numérico
<b>Tamanho</b>	17
<b>Decimal</b>	2
<b>Formato</b>	@E 99,999,999,999,999.99

<b>Título</b>	Vlr.Total
<b>Descrição</b>	Valor total Apresentado
<b>Nível</b>	1
<b>Usado</b>	Sim
<b>Obrigatório</b>	Não
<b>Browse</b>	Sim
<b>Campo</b>	BXX_CODPEG
<b>Tipo</b>	Caracter
<b>Tamanho</b>	8
<b>Decimal</b>	0
<b>Formato</b>	@!
<b>Título</b>	Protocolo
<b>Descrição</b>	Protocolo
<b>Nível</b>	1
<b>Usado</b>	Sim
<b>Obrigatório</b>	Não
<b>Browse</b>	Sim

<b>Campo</b>	BXX_CODRDA
<b>Tipo</b>	Caracter
<b>Tamanho</b>	6
<b>Decimal</b>	0
<b>Formato</b>	@!
<b>Título</b>	Código
<b>Descrição</b>	Código
<b>Nível</b>	1
<b>Usado</b>	Sim
<b>Obrigatório</b>	Não
<b>Browse</b>	Sim

<b>Campo</b>	BXX_NOMRDA
<b>Tipo</b>	Caracter
<b>Tamanho</b>	20
<b>Decimal</b>	0
<b>Formato</b>	@!

<b>Título</b>	Prestador
<b>Descrição</b>	Prestador
<b>Nível</b>	1
<b>Usado</b>	Sim
<b>Obrigatório</b>	Não
<b>Browse</b>	Sim
<b>Relação</b>	BAU->(Posicione("BAU",1,xFilial("BAU")+BXX->BXX_CODRDA,"BAU_NREDUZ"))
<b>Inicializador Browse</b>	BAU->(Posicione("BAU",1,xFilial("BAU")+BXX->BXX_CODRDA,"BAU_NREDUZ"))

<b>Campo</b>	BXX_DATMOV
<b>Tipo</b>	Data
<b>Tamanho</b>	8
<b>Decimal</b>	0
<b>Formato</b>	@D
<b>Título</b>	Data
<b>Descrição</b>	Data
<b>Nível</b>	1
<b>Usado</b>	Sim
<b>Obrigatório</b>	Não
<b>Browse</b>	Sim
<b>Relação</b>	dDataBase

<b>Campo</b>	BXX_CODUSR
<b>Tipo</b>	Caracter
<b>Tamanho</b>	20
<b>Decimal</b>	0
<b>Formato</b>	@!
<b>Título</b>	Usuário
<b>Descrição</b>	Nome do Usuário
<b>Nível</b>	1
<b>Usado</b>	Sim
<b>Obrigatório</b>	Não
<b>Browse</b>	Sim



<b>Campo</b>	BXX_SEQUEN
<b>Tipo</b>	Caracter
<b>Tamanho</b>	15
<b>Decimal</b>	0
<b>Formato</b>	@!
<b>Título</b>	Sequencial
<b>Descrição</b>	Sequencial
<b>Nível</b>	1
<b>Usado</b>	Sim
<b>Obrigatório</b>	Não
<b>Browse</b>	Sim

<b>Campo</b>	BXX_TPNFS
<b>Tipo</b>	Caracter
<b>Tamanho</b>	1
<b>Decimal</b>	0
<b>Formato</b>	@!
<b>Título</b>	Envio Portal
<b>Descrição</b>	Envio Portal
<b>Nível</b>	1
<b>Usado</b>	Sim
<b>Obrigatório</b>	Não
<b>Browse</b>	Sim
<b>Relação</b>	"1"
<b>Combobox</b>	0=Não;1=Sim

<b>Campo</b>	BXX_ARQIN
<b>Tipo</b>	Caracter
<b>Tamanho</b>	70
<b>Decimal</b>	0
<b>Formato</b>	@!
<b>Título</b>	Arquivo
<b>Descrição</b>	Arquivo de Entrada
<b>Nível</b>	1
<b>Usado</b>	Sim

<b>Obrigatório</b>	Não
<b>Browse</b>	Sim

<b>Campo</b>	BXX_CODREG
<b>Tipo</b>	Caracter
<b>Tamanho</b>	6
<b>Decimal</b>	0
<b>Título</b>	Cod. Reg.
<b>Descrição</b>	Código do Registro
<b>Nível</b>	1
<b>Usado</b>	Sim
<b>Obrigatório</b>	Não
<b>Browse</b>	Sim

<b>Campo</b>	BXX_DETREG
<b>Tipo</b>	Memo
<b>Tamanho</b>	999
<b>Decimal</b>	0
<b>Título</b>	Detalhes
<b>Descrição</b>	Detalhamento do processam
<b>Nível</b>	1
<b>Usado</b>	Não
<b>Obrigatório</b>	Não
<b>Browse</b>	Não

<b>Campo</b>	BXX_CHVPEG
<b>Tipo</b>	Caracter
<b>Tamanho</b>	16
<b>Decimal</b>	0
<b>Título</b>	Chv. Peg
<b>Descrição</b>	Chave do Peg
<b>Nível</b>	1
<b>Usado</b>	Sim
<b>Obrigatório</b>	Não
<b>Browse</b>	Sim

<b>Campo</b>	BXX_ARQOUT
<b>Tipo</b>	Caracter
<b>Tamanho</b>	200
<b>Decimal</b>	0
<b>Formato</b>	@!
<b>Título</b>	Arq.Log Said
<b>Descrição</b>	Arq.Log Saida
<b>Nível</b>	1
<b>Usado</b>	Sim
<b>Obrigatório</b>	Não
<b>Browse</b>	Sim

<b>Campo</b>	BXX_TPARQU
<b>Tipo</b>	Caracter
<b>Tamanho</b>	1
<b>Decimal</b>	0
<b>Formato</b>	@!
<b>Título</b>	Tipo Arq.
<b>Descrição</b>	Tipo Arq.
<b>Nível</b>	1
<b>Usado</b>	Sim
<b>Obrigatório</b>	Não
<b>Browse</b>	Sim
<b>Relação</b>	"1"
<b>Combobox</b>	0=Consulta;1=SpSadt;2=Hono.Ind.;3=Resmo Int.;4=Odonto

- Tabela BRI **Controle de peg por processo:**

<b>Campo</b>	BRI_FILIAL
<b>Tipo</b>	Caracter
<b>Tamanho</b>	2
<b>Decimal</b>	0
<b>Título</b>	Filial
<b>Descrição</b>	Filial da Empresa
<b>Nível</b>	1

Usado	Não
Obrigatório	Não
Browse	Não
Help	Filial do Sistema

Campo	BRI_CODOPE
Tipo	Caracter
Tamanho	4
Decimal	0
Formato	@R !.!!!
Título	Operadora
Descrição	Oper. Moviment
Nível	1
Usado	Sim
Obrigatório	Sim
Browse	Sim
Relação	PLSINTPAD()

Campo	BRI_CODIGO
Tipo	Caracter
Tamanho	8
Decimal	0
Formato	@!
Título	Processo
Descrição	Código do processo
Nível	1
Usado	Sim
Obrigatório	Não
Browse	Sim
Relação	GetSx8Num("BRI","BRI_CODIGO")

Campo	BRI_CODRDA
Tipo	Caracter
Tamanho	6

<b>Decimal</b>	0
<b>Formato</b>	@!
<b>Título</b>	Cod RDA
<b>Descrição</b>	Cod RDA
<b>Validação</b>	if(getNewPar("MV_PLSCZRE","1") == "1",plsZero(),t.) .and. existCpo("BAU",M->BRI_CODRDA,1)
<b>F3</b>	B04PLS
<b>Gatilho</b>	S
<b>Nível</b>	1
<b>Usado</b>	Sim
<b>Obrigatório</b>	Não
<b>Browse</b>	Sim

<b>Campo</b>	BRI_NOMRDA
<b>Tipo</b>	Caracter
<b>Tamanho</b>	20
<b>Decimal</b>	0
<b>Formato</b>	@!
<b>Título</b>	Prestador
<b>Descrição</b>	Prestador
<b>Nível</b>	1
<b>Usado</b>	Sim
<b>Obrigatório</b>	Não
<b>Browse</b>	Sim
<b>Relação</b>	BAU->(Posicione("BAU",1,xFilial("BAU")+BRI-> BRI_CODRDA,"BAU_NREDUZ"))
<b>Inicializador de Browse</b>	BAU->(Posicione("BAU",1,xFilial("BAU")+BRI-> BRI_CODRDA,"BAU_NOME"))

<b>Campo</b>	BRI_DATMOV
<b>Tipo</b>	Data
<b>Tamanho</b>	8
<b>Decimal</b>	0
<b>Formato</b>	@D
<b>Título</b>	Dt. Movim.
<b>Descrição</b>	Data da Movimentacao

Nível	1
Usado	Sim
Obrigatório	Não
Browse	Sim
Relação	dDataBase

Campo	BRI_FASE
Tipo	Caracter
Tamanho	1
Decimal	0
Formato	@!
Título	Fase
Descrição	Fase
Nível	1
Usado	Sim
Obrigatório	Não
Browse	Sim
Relação	"1"
Combobox	1=Em digitacao;2=Em conferencia;3=Pronto;4=Faturada

Campo	BRI_QTDPEG
Tipo	Numérico
Tamanho	3
Decimal	0
Formato	@!
Título	Qtd. PEG(s)
Descrição	Quantidade de PEG(s)
Nível	1
Usado	Sim
Obrigatório	Não
Browse	Sim

Campo	BRI_VLRAPR
Tipo	Numérico
Tamanho	17

<b>Decimal</b>	2
<b>Formato</b>	@E 99,999,999,999,999.99
<b>Título</b>	Total Apr.
<b>Descrição</b>	Valor total Apresentado
<b>Nível</b>	1
<b>Usado</b>	Sim
<b>Obrigatório</b>	Não
<b>Browse</b>	Sim

<b>Campo</b>	BRI_NUMNF
<b>Tipo</b>	Caracter
<b>Tamanho</b>	10
<b>Decimal</b>	0
<b>Formato</b>	@!
<b>Título</b>	Nota Fiscal
<b>Descrição</b>	Numero da Nota fiscal
<b>Validação</b>	vazio() .or. existChav("BRI",M->BRI_CODOPE+M->BRI_NUMNF+M->BRI_CODRDA,2)
<b>Nível</b>	1
<b>Usado</b>	Sim
<b>Obrigatório</b>	Não
<b>Browse</b>	Sim

<b>Campo</b>	BRI_OPERES
<b>Tipo</b>	Caracter
<b>Tamanho</b>	6
<b>Decimal</b>	0
<b>Formato</b>	@!
<b>Título</b>	Cod. Ope. Re
<b>Descrição</b>	Cod. Ope. Responsavel
<b>Nível</b>	1
<b>Usado</b>	Não
<b>Obrigatório</b>	Não
<b>Browse</b>	Não

<b>Campo</b>	BRI_NOMRES
<b>Tipo</b>	Caracter
<b>Tamanho</b>	40
<b>Decimal</b>	0
<b>Formato</b>	@!
<b>Título</b>	Responsavel
<b>Descrição</b>	Nome Ope. Responsavel
<b>Nível</b>	1
<b>Usado</b>	Sim
<b>Obrigatório</b>	Não
<b>Browse</b>	Sim

- Tabela BOY- Controle de numeração genérica

<b>Campo</b>	BOY_FILIAL
<b>Tipo</b>	Caracter
<b>Tamanho</b>	2
<b>Decimal</b>	0
<b>Título</b>	Filial
<b>Descrição</b>	Filial da Empresa
<b>Nível</b>	1
<b>Usado</b>	Não
<b>Obrigatório</b>	Não
<b>Browse</b>	Não
<b>Help</b>	Filial do Sistema

<b>Campo</b>	BOY_CAMPO
<b>Tipo</b>	Caracter
<b>Tamanho</b>	10
<b>Decimal</b>	0
<b>Formato</b>	@!
<b>Título</b>	Campo
<b>Descrição</b>	Campo
<b>Nível</b>	1
<b>Usado</b>	Não
<b>Obrigatório</b>	Não



Browse	Não
<b>Campo</b>	BOY_CHAVE
<b>Tipo</b>	Caracter
<b>Tamanho</b>	50
<b>Decimal</b>	0
<b>Formato</b>	@!
<b>Título</b>	Chave
<b>Descrição</b>	Chave
<b>Nível</b>	1
<b>Usado</b>	Não
<b>Obrigatório</b>	Não
Browse	Não

<b>Campo</b>	BOY_PROXIM
<b>Tipo</b>	Caracter
<b>Tamanho</b>	20
<b>Decimal</b>	0
<b>Formato</b>	@!
<b>Título</b>	Proximo
<b>Descrição</b>	Proximo
<b>Nível</b>	1
<b>Usado</b>	Não
<b>Obrigatório</b>	Não
Browse	Não

- Tabela BOD- Cabeçalho Guia Honor. Individ.

<b>Campo</b>	BOD_FILIAL
<b>Tipo</b>	Caracter
<b>Tamanho</b>	2
<b>Decimal</b>	0
<b>Título</b>	Filial
<b>Descrição</b>	Filial da Empresa
<b>Nível</b>	1
<b>Usado</b>	Não

Obrigatório	Não
Browse	Não
Help	Filial do Sistema

Campo	B0D_REGANS
Tipo	Caracter
Tamanho	6
Decimal	0
Formato	@!
Título	Registro ANS
Descrição	Registro da Operad na ANS
Nível	1
Relação	Posicione("BA0",1,xFilial("BA0")+Alltrim(PLSINTPAD()),"BA0_SUSEP")
Usado	Sim
Obrigatório	Não
Browse	Não

Campo	B0D_NUMSOL
Tipo	Caracter
Tamanho	24
Decimal	0
Formato	@R !!!!!.!!!!.!!!!!!!!!
Título	Nº Guia Sol.
Descrição	Numero da guia de Solicit
Nível	1
Validação	PLSINTHON(M->B0D_NUMSOL)
F3	BGCPLS
Usado	Sim
Obrigatório	Sim
Browse	Sim
Quando	Inclui

Campo	B0D_NUMINT
Tipo	Caracter

<b>Tamanho</b>	24
<b>Decimal</b>	0
<b>Formato</b>	@!
<b>Título</b>	Chave Protoc
<b>Descrição</b>	Numero da guia de Solicit
<b>Nível</b>	1
<b>Validação</b>	PLSINTHON(M->B0D_NUMINT)
<b>F3</b>	BGCPLS
<b>Usado</b>	Sim
<b>Obrigatório</b>	Sim
<b>Browse</b>	Não
<b>Quando</b>	Inclui

<b>Campo</b>	B0D_DATGUI
<b>Tipo</b>	Data
<b>Tamanho</b>	8
<b>Decimal</b>	0
<b>Formato</b>	@D
<b>Título</b>	Data Emissao
<b>Descrição</b>	Data de emissao da guia
<b>Nível</b>	1
<b>Usado</b>	Sim
<b>Obrigatório</b>	Sim
<b>Browse</b>	Sim

<b>Campo</b>	B0D_NUMCAR
<b>Tipo</b>	Caracter
<b>Tamanho</b>	20
<b>Decimal</b>	0
<b>Formato</b>	@R !!!!!.!!!!.!!!!!!-!!
<b>Título</b>	Nº Carteira
<b>Descrição</b>	Nº cartao Beneficiario
<b>Nível</b>	1
<b>Usado</b>	Sim
<b>Obrigatório</b>	Sim

<b>Browse</b>	Sim
<b>Campo</b>	B0D_PLANO
<b>Tipo</b>	Caracter
<b>Tamanho</b>	20
<b>Decimal</b>	0
<b>Formato</b>	@!
<b>Título</b>	Plano
<b>Descrição</b>	Nome Plano beneficiario
<b>Nível</b>	1
<b>Usado</b>	Sim
<b>Obrigatório</b>	Sim
<b>Browse</b>	Sim

<b>Campo</b>	B0D_DATCAR
<b>Tipo</b>	Data
<b>Tamanho</b>	8
<b>Decimal</b>	0
<b>Formato</b>	@D
<b>Título</b>	Valid. Cart.
<b>Descrição</b>	Validade Carteira Benefic
<b>Nível</b>	1
<b>Usado</b>	Sim
<b>Obrigatório</b>	Sim
<b>Browse</b>	Sim

<b>Campo</b>	B0D_NOME
<b>Tipo</b>	Caracter
<b>Tamanho</b>	70
<b>Decimal</b>	0
<b>Formato</b>	@!
<b>Título</b>	Nome
<b>Descrição</b>	Nome do beneficiario
<b>Nível</b>	1
<b>Usado</b>	Sim

<b>Obrigatório</b>	Sim
<b>Browse</b>	Sim

<b>Campo</b>	B0D_CNS
<b>Tipo</b>	Caracter
<b>Tamanho</b>	15
<b>Decimal</b>	0
<b>Formato</b>	@!
<b>Título</b>	Nº CNS
<b>Descrição</b>	Numero CNS Beneficiario
<b>Nível</b>	1
<b>Usado</b>	Sim
<b>Obrigatório</b>	Não
<b>Browse</b>	Sim

<b>Campo</b>	B0D_CODRDA
<b>Tipo</b>	Caracter
<b>Tamanho</b>	14
<b>Decimal</b>	0
<b>Formato</b>	@!
<b>Título</b>	Contratado
<b>Descrição</b>	Cod. Oper ou CNPJ/CPF
<b>Nível</b>	1
<b>Usado</b>	Sim
<b>Obrigatório</b>	Sim
<b>Browse</b>	Sim

<b>Campo</b>	B0D_NOM CON
<b>Tipo</b>	Caracter
<b>Tamanho</b>	70
<b>Decimal</b>	0
<b>Formato</b>	@!
<b>Título</b>	Nome Contrat
<b>Descrição</b>	Nome do Contratado
<b>Nível</b>	1

Usado	Sim
Obrigatório	Sim
Browse	Sim
Campo	B0D_CNES
Tipo	Caracter
Tamanho	7
Decimal	0
Formato	@!
Título	CNES
Descrição	Cod. CNES Contratado
Nível	1
Usado	Sim
Obrigatório	Sim
Browse	Sim

Campo	B0D_RDAEXE
Tipo	Caracter
Tamanho	14
Decimal	0
Formato	@!
Título	Cod.Executan
Descrição	Cod Oper ou CNPJ/CPF Exec
Nível	1
Validação	Vazio() .Or. PLSINTHON(M->B0D_RDAEXE)
F3	BASPLS
Quando	!Empty(M->B0D_NUMINT)
Usado	Sim
Obrigatório	Sim
Browse	Sim

Campo	B0D_NRDAEX
Tipo	Caracter
Tamanho	70
Decimal	0
Formato	@!

<b>Título</b>	Nome Execut.
<b>Descrição</b>	Nome do Executante
<b>Nível</b>	1
<b>Usado</b>	Sim
<b>Obrigatório</b>	Sim
<b>Browse</b>	Sim

<b>Campo</b>	B0D_CNESEX
<b>Tipo</b>	Caracter
<b>Tamanho</b>	7
<b>Decimal</b>	0
<b>Formato</b>	@!
<b>Título</b>	CNES Executa
<b>Descrição</b>	CNES do Contratado Execut
<b>Nível</b>	1
<b>Usado</b>	Sim
<b>Obrigatório</b>	Sim
<b>Browse</b>	Sim

<b>Campo</b>	B0D_TIPACO
<b>Tipo</b>	Caracter
<b>Tamanho</b>	2
<b>Decimal</b>	0
<b>Formato</b>	@!
<b>Título</b>	Tipo Acomod.
<b>Descrição</b>	Tipo Acomodacao Tab. Domi
<b>Nível</b>	1
<b>Usado</b>	Sim
<b>Obrigatório</b>	Não
<b>Browse</b>	Sim

<b>Campo</b>	B0D_GRAPAR
<b>Tipo</b>	Caracter
<b>Tamanho</b>	2
<b>Decimal</b>	0

<b>Formato</b>	@!
<b>Título</b>	Grau Partic.
<b>Descrição</b>	Grau Participacao Tab dom
<b>Nível</b>	1
<b>Validação</b>	Vazio() .Or. BWT->(ExistCpo("BWT",Plsintpad()+M->B0D_GRAPAR,1))
<b>F3</b>	B5DPLS
<b>Usado</b>	Sim
<b>Obrigatório</b>	Sim
<b>Browse</b>	Sim

<b>Campo</b>	B0D_CODEXE
<b>Tipo</b>	Caracter
<b>Tamanho</b>	14
<b>Decimal</b>	0
<b>Formato</b>	@!
<b>Título</b>	Cod.Exe.Serv
<b>Descrição</b>	Código Prof. executou ser
<b>Nível</b>	1
<b>Validação</b>	Vazio() .Or. PLSINTHON(M->B0D_CODEXE)
<b>F3</b>	BTYPLS
<b>Quando</b>	PLSWHENRDA()
<b>Usado</b>	Sim
<b>Obrigatório</b>	Não
<b>Browse</b>	Sim

<b>Campo</b>	B0D_NOMEXE
<b>Tipo</b>	Caracter
<b>Tamanho</b>	70
<b>Decimal</b>	0
<b>Formato</b>	@!
<b>Título</b>	Execut. Serv
<b>Descrição</b>	Nome Prof. executou servi
<b>Nível</b>	1
<b>Validação</b>	Vazio() .Or. PLSINTHON(M->B0D_CODEXE)
<b>F3</b>	BTYPLS



Usado	Sim
Obrigatório	Não
Browse	Sim
Campo	B0D_SICONS
Tipo	Caracter
Tamanho	7
Decimal	0
Formato	@!
Título	Cons.Prof.
Descrição	Sigla Conselho Prof. Exec
Nível	1
Usado	Sim
Obrigatório	Sim
Browse	Sim

Campo	B0D_NUCONS
Tipo	Caracter
Tamanho	15
Decimal	0
Formato	@!
Título	Nº Conselho
Descrição	Numero Conselho Prof. Exe
Nível	1
Usado	Sim
Obrigatório	Sim
Browse	Sim

Campo	B0D_UFCONS
Tipo	Caracter
Tamanho	2
Decimal	0
Formato	@!
Título	UF Conselho
Descrição	Estado Conselho Prof. Exe
Nível	1

Usado	Sim
Obrigatório	Sim
Browse	Sim

Campo	B0D_CPFEXE
Tipo	Caracter
Tamanho	11
Decimal	0
Formato	@R 999.999.999-99
Título	Nº CPF
Descrição	Numero CPF Prof. Executan
Nível	1
Validação	VAZIO() .OR. Cgc(M->B0D_CPFEXE)
Usado	Sim
Obrigatório	Não
Browse	Sim

Campo	B0D_OBSERV
Tipo	Caracter
Tamanho	240
Decimal	0
Formato	@!
Título	Observacao
Descrição	Observacoes
Nível	1
Validação	VAZIO() .OR. Cgc(M->B0D_CPFEXE)
Usado	Sim
Obrigatório	Não
Browse	Não

Campo	B0D_VALTOT
Tipo	Numérico
Tamanho	8
Decimal	2
Formato	@E 99999.99

<b>Título</b>	Valor Total
<b>Descrição</b>	Valor Total
<b>Nível</b>	1
<b>Usado</b>	Sim
<b>Obrigatório</b>	Não
<b>Browse</b>	Não

<b>Campo</b>	B0D_CID
<b>Tipo</b>	Caracter
<b>Tamanho</b>	8
<b>Decimal</b>	0
<b>Formato</b>	@!
<b>Título</b>	CID Princip.
<b>Descrição</b>	CID Principal
<b>Nível</b>	1
<b>Validação</b>	Vazio() .Or. BA9->(ExistCpo("BA9",M->BE4_CID,1))
<b>F3</b>	BA9PLS
<b>Usado</b>	Não
<b>Obrigatório</b>	Não
<b>Browse</b>	Não

<b>Campo</b>	B0D_TIPPRE
<b>Tipo</b>	Caracter
<b>Tamanho</b>	3
<b>Decimal</b>	0
<b>Formato</b>	@!
<b>Título</b>	Tp Prestador
<b>Descrição</b>	Tipo do Prestador
<b>Nível</b>	1
<b>Usado</b>	Não
<b>Obrigatório</b>	Não
<b>Browse</b>	Não

<b>Campo</b>	B0D_DATPRO
<b>Tipo</b>	Data

<b>Tamanho</b>	8
<b>Decimal</b>	0
<b>Formato</b>	@D
<b>Título</b>	Data Intern.
<b>Descrição</b>	Data da Internacao
<b>Nível</b>	1
<b>Usado</b>	Não
<b>Obrigatório</b>	Não
<b>Browse</b>	Não

<b>Campo</b>	B0D_HORPRO
<b>Tipo</b>	Caracter
<b>Tamanho</b>	4
<b>Decimal</b>	0
<b>Formato</b>	@R !:!!
<b>Título</b>	Hora Intern.
<b>Descrição</b>	Hora da Internacao
<b>Nível</b>	1
<b>Usado</b>	Não
<b>Obrigatório</b>	Não
<b>Browse</b>	Não

<b>Campo</b>	B0D_ANOAUT
<b>Tipo</b>	Caracter
<b>Tamanho</b>	4
<b>Decimal</b>	0
<b>Formato</b>	@!
<b>Título</b>	Ano
<b>Descrição</b>	Ano
<b>Nível</b>	1
<b>Usado</b>	Não
<b>Obrigatório</b>	Não
<b>Browse</b>	Não

<b>Campo</b>	B0D_CODOPE
--------------	------------

<b>Tipo</b>	Caracter
<b>Tamanho</b>	4
<b>Decimal</b>	0
<b>Formato</b>	@!
<b>Título</b>	Cod. Oper.
<b>Descrição</b>	Código Operadora
<b>Nível</b>	1
<b>Validação</b>	PLSINTPAD()
<b>Usado</b>	Não
<b>Obrigatório</b>	Não
<b>Browse</b>	Não

<b>Campo</b>	B0D_MESAUT
<b>Tipo</b>	Caracter
<b>Tamanho</b>	2
<b>Decimal</b>	0
<b>Formato</b>	@!
<b>Título</b>	Mes
<b>Descrição</b>	Mes
<b>Nível</b>	1
<b>Usado</b>	Não
<b>Obrigatório</b>	Não
<b>Browse</b>	Não

<b>Campo</b>	B0D_RDACON
<b>Tipo</b>	Caracter
<b>Tamanho</b>	6
<b>Decimal</b>	0
<b>Formato</b>	@!
<b>Título</b>	RDA Contrat.
<b>Descrição</b>	RDA Contratada
<b>Nível</b>	1
<b>Usado</b>	Não
<b>Obrigatório</b>	Não
<b>Browse</b>	Não

<b>Campo</b>	B0D_NRLBOR
<b>Tipo</b>	Caracter
<b>Tamanho</b>	20
<b>Decimal</b>	0
<b>Formato</b>	@!
<b>Título</b>	N. Lib. Orig
<b>Descrição</b>	Numero Liberacao Original
<b>Nível</b>	1
<b>Usado</b>	Não
<b>Obrigatório</b>	Não
<b>Browse</b>	Não

<b>Campo</b>	B0D_GUIORI
<b>Tipo</b>	Caracter
<b>Tamanho</b>	25
<b>Decimal</b>	0
<b>Formato</b>	@!
<b>Título</b>	Guia Orig.
<b>Descrição</b>	Guia Original
<b>Nível</b>	1
<b>Usado</b>	Não
<b>Obrigatório</b>	Não
<b>Browse</b>	Não

<b>Campo</b>	B0D_MATRIC
<b>Tipo</b>	Caracter
<b>Tamanho</b>	6
<b>Decimal</b>	0
<b>Formato</b>	@!
<b>Título</b>	Matricula
<b>Descrição</b>	Matricula
<b>Nível</b>	1
<b>Usado</b>	Não
<b>Obrigatório</b>	Não

<b>Browse</b>	Não
<b>Campo</b>	B0D_OPEUSR
<b>Tipo</b>	Caracter
<b>Tamanho</b>	4
<b>Decimal</b>	0
<b>Formato</b>	@!
<b>Título</b>	Oper. Usr.
<b>Descrição</b>	Operadora do usuario
<b>Nível</b>	1
<b>Usado</b>	Não
<b>Obrigatório</b>	Não
<b>Browse</b>	Não

<b>Campo</b>	B0D_TIPREG
<b>Tipo</b>	Caracter
<b>Tamanho</b>	2
<b>Decimal</b>	0
<b>Formato</b>	@!
<b>Título</b>	Tp Registro
<b>Descrição</b>	Tp Registro
<b>Nível</b>	1
<b>Usado</b>	Não
<b>Obrigatório</b>	Não
<b>Browse</b>	Não

<b>Campo</b>	B0D_DIGITO
<b>Tipo</b>	Caracter
<b>Tamanho</b>	1
<b>Decimal</b>	0
<b>Formato</b>	@!
<b>Título</b>	Digito
<b>Descrição</b>	Digito
<b>Nível</b>	1
<b>Usado</b>	Não
<b>Obrigatório</b>	Não

<b>Browse</b>	Não
<b>Campo</b>	B0D_VIACAR
<b>Tipo</b>	Numérico
<b>Tamanho</b>	2
<b>Decimal</b>	0
<b>Formato</b>	99
<b>Título</b>	Via Cart.
<b>Descrição</b>	Via do Cartao
<b>Nível</b>	1
<b>Usado</b>	Não
<b>Obrigatório</b>	Não
<b>Browse</b>	Não

<b>Campo</b>	B0D_CODLDP
<b>Tipo</b>	Caracter
<b>Tamanho</b>	4
<b>Decimal</b>	0
<b>Formato</b>	@!
<b>Título</b>	Cod. Local
<b>Descrição</b>	Código do Local
<b>Nível</b>	1
<b>Usado</b>	Não
<b>Obrigatório</b>	Não
<b>Browse</b>	Não

<b>Campo</b>	B0D_TIPINT
<b>Tipo</b>	Caracter
<b>Tamanho</b>	1
<b>Decimal</b>	0
<b>Formato</b>	@!
<b>Título</b>	Tipo Intern.
<b>Descrição</b>	Tipo de Internacao
<b>Nível</b>	1
<b>Combobox</b>	1=Clinica;2=Cirurgica;3=Obstetrica;4=Pediatria;5=Psiquiatrica



Usado	Não
Obrigatório	Não
Browse	Não

Campo	B0D_NUMAUT
Tipo	Caracter
Tamanho	8
Decimal	0
Formato	@!
Título	Numero
Descrição	Numero
Nível	1
Usado	Não
Obrigatório	Não
Browse	Não

Campo	B0D_NUMGUI
Tipo	Caracter
Tamanho	20
Decimal	0
Formato	@!
Título	Nº da Guia
Descrição	Numero da Guia
Nível	1
Relação	GetSX8Num("B0D","B0D_NUMGUI")
Usado	Não
Obrigatório	Sim
Browse	Não

Campo	B0D_OPEMOV
Tipo	Caracter
Tamanho	4
Decimal	0
Formato	@!
Título	Operadora

<b>Descrição</b>	Operadora Mov.
<b>Nível</b>	1
<b>Usado</b>	Não
<b>Obrigatório</b>	Não
<b>Browse</b>	Não

<b>Campo</b>	BOD_STANUM
<b>Tipo</b>	Caracter
<b>Tamanho</b>	14
<b>Decimal</b>	0
<b>Formato</b>	@C
<b>Título</b>	Num. Guia
<b>Descrição</b>	Numero da Guia
<b>Nível</b>	1
<b>Inicializador Browse</b>	BOD- >(BOD_OPEMOV+"."+BOD_ANOAUT+"."+BOD_MESAUT+"."+BOD_NUMAUT)
<b>Usado</b>	Não
<b>Obrigatório</b>	Não
<b>Browse</b>	Sim

<b>Campo</b>	BOD_CODEMP
<b>Tipo</b>	Caracter
<b>Tamanho</b>	4
<b>Decimal</b>	0
<b>Formato</b>	@!
<b>Título</b>	Empresa
<b>Descrição</b>	Empresa
<b>Nível</b>	1
<b>Usado</b>	Não
<b>Obrigatório</b>	Não
<b>Browse</b>	Não

<b>Campo</b>	BOD_OPERDA
<b>Tipo</b>	Caracter
<b>Tamanho</b>	4

Decimal	0
Formato	@!
Título	Ope. Rda
Descrição	Operadora RDA
Nível	1
Relação	PLSINTPAD()
Usado	Não
Obrigatório	Não
Browse	Não

Campo	BOD_CODPEG
Tipo	Caracter
Tamanho	8
Decimal	0
Formato	@!
Título	Cod. PEG.
Descrição	Código da PEG
Nível	1
Usado	Não
Obrigatório	Não
Browse	Não

- Tabela BOE- Itens **Guia de Honor. Individ.**

Campo	BOE_FILIAL
Tipo	Caracter
Tamanho	2
Decimal	0
Título	Filial
Descrição	Filial da Empresa
Nível	1
Usado	Não
Obrigatório	Não
Browse	Não
Help	Filial do Sistema

<b>Campo</b>	BOE_IMGSTA
<b>Tipo</b>	Caracter
<b>Tamanho</b>	7
<b>Decimal</b>	0
<b>Formato</b>	@BMP
<b>Título</b>	
<b>Descrição</b>	Imagem Status
<b>Nível</b>	1
<b>Relação</b>	"DISABLE"
<b>Usado</b>	Sim
<b>Obrigatório</b>	Não
<b>Browse</b>	Não

<b>Campo</b>	BOE_SEQUEN
<b>Tipo</b>	Caracter
<b>Tamanho</b>	3
<b>Decimal</b>	0
<b>Formato</b>	@!
<b>Título</b>	Seqüência
<b>Descrição</b>	Seqüência
<b>Nível</b>	1
<b>Relação</b>	PLSAGHISEQ()
<b>Usado</b>	Sim
<b>Obrigatório</b>	Não
<b>Browse</b>	Sim

<b>Campo</b>	BOE_CODOPE
<b>Tipo</b>	Caracter
<b>Tamanho</b>	4
<b>Decimal</b>	0
<b>Formato</b>	@!
<b>Título</b>	Cod. Oper.
<b>Descrição</b>	Código Operadora
<b>Nível</b>	1
<b>Relação</b>	PLSINTPAD()

Usado	Não
Obrigatório	Não
Browse	Sim

Campo	BOE_DATPRO
Tipo	Data
Tamanho	8
Decimal	0
Formato	@D
Título	Data
Descrição	Data Realizacao Procedime
Nível	1
Relação	dDataBase
Usado	Sim
Obrigatório	Não
Browse	Sim

Campo	BOE_HORINI
Tipo	Caracter
Tamanho	4
Decimal	0
Formato	@R !!:!!
Título	Hora Inicial
Descrição	Hora Inicial Real. Proced
Nível	1
Validação	VAZIO() .OR. PLSVLDHOR(M->BOE_HORINI)
Usado	Sim
Obrigatório	Não
Browse	Não

Campo	BOE_HORFIM
Tipo	Caracter
Tamanho	4
Decimal	0
Formato	@R !!:!!

<b>Título</b>	Hora Final
<b>Descrição</b>	Hora Final Real. Proced.
<b>Nível</b>	1
<b>Validação</b>	VAZIO() .OR. PLSVLDHOR(M->B0E_HORFIM)
<b>Usado</b>	Sim
<b>Obrigatório</b>	Não
<b>Browse</b>	Não

<b>Campo</b>	B0E_CODTAB
<b>Tipo</b>	Caracter
<b>Tamanho</b>	3
<b>Decimal</b>	0
<b>Formato</b>	@!
<b>Título</b>	Tabela
<b>Descrição</b>	Código Tabela Procediment
<b>Nível</b>	1
<b>Validação</b>	ExistCpo('BF8',PLSINTPAD()+M->B0E_CODTAB,1)
<b>F3</b>	B4BPLS
<b>Gatilho</b>	S
<b>Usado</b>	Não
<b>Obrigatório</b>	Não
<b>Browse</b>	Não

<b>Campo</b>	B0E_CODPAD
<b>Tipo</b>	Caracter
<b>Tamanho</b>	2
<b>Decimal</b>	0
<b>Formato</b>	@!
<b>Título</b>	Cod.Tab.Pad
<b>Descrição</b>	Código Tabela
<b>Nível</b>	1
<b>Validação</b>	BR4->(ExistCpo("BR4",M->B0E_CODPAD,1))
<b>Relação</b>	GETMV("MV_PLSTBPD")
<b>F3</b>	B41PLS
<b>Usado</b>	Sim

<b>Obrigatório</b>	Não
<b>Browse</b>	Sim

<b>Campo</b>	BOE_CODPRO
<b>Tipo</b>	Caracter
<b>Tamanho</b>	10
<b>Decimal</b>	0
<b>Formato</b>	@!
<b>Título</b>	Cod. Procedi
<b>Descrição</b>	Código Procedimento Reali
<b>Nível</b>	1
<b>Validação</b>	VAZIO() .OR. PLSA090PRO()
<b>F3</b>	BOEPLS
<b>Gatilho</b>	S
<b>Usado</b>	Sim
<b>Obrigatório</b>	Não
<b>Browse</b>	Não

<b>Campo</b>	BOE_DESPRO
<b>Tipo</b>	Caracter
<b>Tamanho</b>	60
<b>Decimal</b>	0
<b>Formato</b>	@!
<b>Título</b>	Descricao
<b>Descrição</b>	Descricao Procedimento Re
<b>Nível</b>	1
<b>Usado</b>	Sim
<b>Obrigatório</b>	Não
<b>Browse</b>	Não

<b>Campo</b>	BOE_QTDPRO
<b>Tipo</b>	Numérico
<b>Tamanho</b>	2
<b>Decimal</b>	0
<b>Formato</b>	99

<b>Título</b>	Quantidade
<b>Descrição</b>	Quantidade Proced. Realiz
<b>Nível</b>	1
<b>Validação</b>	VAZIO() .OR. PLSA090PRO()
<b>Relação</b>	1
<b>Gatilho</b>	S
<b>Usado</b>	Sim
<b>Obrigatório</b>	Não
<b>Browse</b>	Não

<b>Campo</b>	BOE_VIACES
<b>Tipo</b>	Caracter
<b>Tamanho</b>	1
<b>Decimal</b>	0
<b>Formato</b>	@!
<b>Título</b>	Via de Acess
<b>Descrição</b>	Via Acesso Tabela domínio
<b>Nível</b>	1
<b>Validação</b>	VAZIO() .Or. BGR->(ExistCpo("BGR",PlsIntPad()+M->BOE_VIACES,1))
<b>F3</b>	BHRPLS
<b>Usado</b>	Sim
<b>Obrigatório</b>	Não
<b>Browse</b>	Não

<b>Campo</b>	BOE_TECUTI
<b>Tipo</b>	Caracter
<b>Tamanho</b>	1
<b>Decimal</b>	0
<b>Formato</b>	@!
<b>Título</b>	Tecnica Util
<b>Descrição</b>	Tecnica Utilizada
<b>Nível</b>	1
<b>Combobox</b>	C=Convencional;V=Videolaparoscopia
<b>Usado</b>	Sim
<b>Obrigatório</b>	Não



<b>Browse</b>	Não
<b>Campo</b>	B0E_REDACR
<b>Tipo</b>	Numérico
<b>Tamanho</b>	6
<b>Decimal</b>	2
<b>Formato</b>	@E 999.99
<b>Título</b>	% Red. Acres
<b>Descrição</b>	Porc. Red. Acrescimo
<b>Nível</b>	1
<b>Usado</b>	Sim
<b>Obrigatório</b>	Não
<b>Browse</b>	Não
<b>Campo</b>	B0E_VALOR
<b>Tipo</b>	Numérico
<b>Tamanho</b>	8
<b>Decimal</b>	2
<b>Formato</b>	@E 99999.99
<b>Título</b>	Valor Unitar
<b>Descrição</b>	Valor Unitario
<b>Nível</b>	1
<b>Gatilho</b>	S
<b>Usado</b>	Sim
<b>Obrigatório</b>	Não
<b>Browse</b>	Não
<b>Campo</b>	B0E_VALTOT
<b>Tipo</b>	Numérico
<b>Tamanho</b>	8
<b>Decimal</b>	2
<b>Formato</b>	@E 99999.99
<b>Título</b>	Valor Total
<b>Descrição</b>	Valor Total
<b>Nível</b>	1
<b>Gatilho</b>	S

<b>Usado</b>	Sim
<b>Obrigatório</b>	Não
<b>Browse</b>	Não

<b>Campo</b>	BOE_CODUNM
<b>Tipo</b>	Caracter
<b>Tamanho</b>	3
<b>Decimal</b>	0
<b>Formato</b>	@!
<b>Título</b>	Unidade
<b>Descrição</b>	Unidade Medica
<b>Nível</b>	1
<b>Usado</b>	Não
<b>Obrigatório</b>	Não
<b>Browse</b>	Não

<b>Campo</b>	BOE_SEQUNI
<b>Tipo</b>	Caracter
<b>Tamanho</b>	2
<b>Decimal</b>	0
<b>Formato</b>	99
<b>Título</b>	Item Unidade
<b>Descrição</b>	Item Unidade Medica
<b>Nível</b>	1
<b>Usado</b>	Não
<b>Obrigatório</b>	Não
<b>Browse</b>	Não

<b>Campo</b>	BOE_TABTIS
<b>Tipo</b>	Caracter
<b>Tamanho</b>	2
<b>Decimal</b>	0
<b>Formato</b>	@!
<b>Título</b>	Tab.TISS
<b>Descrição</b>	Código Tabela TISS

Nível	1
Usado	Não
Obrigatório	Não
Browse	Não

Campo	BOE_OPEMOV
Tipo	Caracter
Tamanho	4
Decimal	0
Formato	@!
Título	Operadora
Descrição	Operadora
Nível	1
Usado	Não
Obrigatório	Não
Browse	Não

Campo	BOE_ANOAUT
Tipo	Caracter
Tamanho	4
Decimal	0
Formato	@!
Título	Ano
Descrição	Ano
Nível	1
Usado	Não
Obrigatório	Não
Browse	Não

Campo	BOE_MESAUT
Tipo	Caracter
Tamanho	2
Decimal	0
Formato	@!
Título	Mes

<b>Descrição</b>	Mes
<b>Nível</b>	1
<b>Usado</b>	Não
<b>Obrigatório</b>	Não
<b>Browse</b>	Não

<b>Campo</b>	BOE_NUMAUT
<b>Tipo</b>	Caracter
<b>Tamanho</b>	8
<b>Decimal</b>	0
<b>Formato</b>	@!
<b>Título</b>	Numero
<b>Descrição</b>	Numero
<b>Nível</b>	1
<b>Usado</b>	Não
<b>Obrigatório</b>	Não
<b>Browse</b>	Não

<b>Campo</b>	BOE_STATUS
<b>Tipo</b>	Caracter
<b>Tamanho</b>	1
<b>Decimal</b>	0
<b>Formato</b>	@!
<b>Título</b>	Status
<b>Descrição</b>	Status
<b>Nível</b>	1
<b>Relação</b>	"1"
<b>Combobox</b>	1=Autorizada;0=Não Autorizada
<b>Usado</b>	Sim
<b>Obrigatório</b>	Não
<b>Browse</b>	Não

<b>Campo</b>	BOE_NUMGUI
<b>Tipo</b>	Caracter
<b>Tamanho</b>	20

Decimal	0
Formato	@!
Título	Nº GHI
Descrição	Nº guia Solicit.ou senha
Nível	1
Usado	Não
Obrigatório	Não
Browse	Não

Campo	B0E_CODPEG
Tipo	Caracter
Tamanho	8
Decimal	0
Formato	@!
Título	Cod. PEG
Descrição	Código da PEG
Nível	1
Usado	Não
Obrigatório	Não
Browse	Não

Campo	B0E_CODLDP
Tipo	Caracter
Tamanho	4
Decimal	0
Formato	@!
Título	Cod. Local
Descrição	Código do Local
Nível	1
Usado	Não
Obrigatório	Não
Browse	Não

- Tabela B2D- Criticas do Honorário Individual

Campo	B2D_FILIAL
-------	------------

<b>Tipo</b>	Caracter
<b>Tamanho</b>	2
<b>Decimal</b>	0
<b>Título</b>	Filial
<b>Descrição</b>	Filial da Empresa
<b>Nível</b>	1
<b>Usado</b>	Não
<b>Obrigatório</b>	Não
<b>Browse</b>	Não
<b>Help</b>	Filial do Sistema

<b>Campo</b>	B2D_SEQUEN
<b>Tipo</b>	Caracter
<b>Tamanho</b>	3
<b>Decimal</b>	0
<b>Formato</b>	@!
<b>Título</b>	Seqüência
<b>Descrição</b>	Seqüência
<b>Nível</b>	1
<b>Usado</b>	Sim
<b>Obrigatório</b>	Não
<b>Browse</b>	Sim

<b>Campo</b>	B2D_CODGLO
<b>Tipo</b>	Caracter
<b>Tamanho</b>	3
<b>Decimal</b>	0
<b>Formato</b>	@!
<b>Título</b>	Cod Crit.
<b>Descrição</b>	Código da Critica
<b>Nível</b>	1
<b>Usado</b>	Sim
<b>Obrigatório</b>	Não
<b>Browse</b>	Sim

<b>Campo</b>	B2D_DESGLO
<b>Tipo</b>	Caracter
<b>Tamanho</b>	120
<b>Decimal</b>	0
<b>Formato</b>	@!
<b>Título</b>	Descricao
<b>Descrição</b>	Descricao da Critica
<b>Nível</b>	1
<b>Usado</b>	Sim
<b>Obrigatório</b>	Não
<b>Browse</b>	Sim

<b>Campo</b>	B2D_INFGLO
<b>Tipo</b>	Caracter
<b>Tamanho</b>	120
<b>Decimal</b>	0
<b>Formato</b>	@!
<b>Título</b>	Infor. Glosa
<b>Descrição</b>	Informacao da Glosa
<b>Nível</b>	1
<b>Usado</b>	Sim
<b>Obrigatório</b>	Não
<b>Browse</b>	Sim

<b>Campo</b>	B2D_OPEMOV
<b>Tipo</b>	Caracter
<b>Tamanho</b>	4
<b>Decimal</b>	0
<b>Formato</b>	@!
<b>Título</b>	Oper. Movto.
<b>Descrição</b>	Operadora Movimento
<b>Nível</b>	1
<b>Usado</b>	Sim
<b>Obrigatório</b>	Não
<b>Browse</b>	Sim

<b>Campo</b>	B2D_ANOAUT
<b>Tipo</b>	Caracter
<b>Tamanho</b>	4
<b>Decimal</b>	0
<b>Formato</b>	@!
<b>Título</b>	Ano Autoriz.
<b>Descrição</b>	Ano Autorizacao
<b>Nível</b>	1
<b>Usado</b>	Sim
<b>Obrigatório</b>	Não
<b>Browse</b>	Não

<b>Campo</b>	B2D_MESAUT
<b>Tipo</b>	Caracter
<b>Tamanho</b>	2
<b>Decimal</b>	0
<b>Formato</b>	@!
<b>Título</b>	Mes Autoriz.
<b>Descrição</b>	Mes Autorizacao
<b>Nível</b>	1
<b>Usado</b>	Sim
<b>Obrigatório</b>	Não
<b>Browse</b>	Não

<b>Campo</b>	B2D_NUMAUT
<b>Tipo</b>	Caracter
<b>Tamanho</b>	8
<b>Decimal</b>	0
<b>Formato</b>	@!
<b>Título</b>	Num. Autor.
<b>Descrição</b>	Numero da Autorizacao
<b>Nível</b>	1
<b>Usado</b>	Sim
<b>Obrigatório</b>	Não



<b>Browse</b>	Não
---------------	-----

1. Alteração de **Campos** no arquivo **SX3 – Campos**:

- Tabela BCI- **Protocolo de Entrega de Guias**

<b>Campo</b>	BCI_DESSTA
<b>Tipo</b>	Caracter
<b>Tamanho</b>	10
<b>Decimal</b>	0
<b>Formato</b>	@C
<b>Título</b>	Status
<b>Descrição</b>	Status
<b>Nível</b>	1
<b>Usado</b>	Não
<b>Obrigatório</b>	Não
<b>Browse</b>	Sim
<b>Inicializador Browse</b>	X3COMBO("BCI_SITUAC",BCI->BCI_SITUAC)

<b>Campo</b>	BCI_NOMRDA
<b>Tipo</b>	Caracter
<b>Tamanho</b>	40
<b>Decimal</b>	0
<b>Formato</b>	@!
<b>Título</b>	Nome RDA
<b>Descrição</b>	Nome da RDA
<b>Nível</b>	1
<b>Usado</b>	Sim
<b>Obrigatório</b>	Não
<b>Browse</b>	Sim
<b>Inicializador Browse</b>	BAU->(Posicione("BAU",1,xFilial("BAU")+BCI->BCI_CODRDA,"BAU_NOME"))

<b>Campo</b>	BCI_NOMRDA
<b>Tipo</b>	Caracter
<b>Tamanho</b>	40
<b>Decimal</b>	0

<b>Formato</b>	@!
<b>Título</b>	Nome RDA
<b>Descrição</b>	Nome da RDA
<b>Nível</b>	1
<b>Usado</b>	Sim
<b>Obrigatório</b>	Não
<b>Browse</b>	Sim
<b>Inicializador Browse</b>	BAU->(Posicione("BAU",1,xFilia("BAU")+BCI->BCI_CODRDA,"BAU_NOME"))

<b>Campo</b>	BCI_CODRDA
<b>Tipo</b>	Caracter
<b>Tamanho</b>	6
<b>Decimal</b>	0
<b>Formato</b>	@!
<b>Título</b>	Rede Atend.
<b>Descrição</b>	Código da RDA
<b>Nível</b>	1
<b>Validação</b>	P498VRda()
<b>F3</b>	BCIPLS
<b>Gatilho</b>	S
<b>Usado</b>	Sim
<b>Obrigatório</b>	Não
<b>Browse</b>	Sim

<b>Campo</b>	BCI_TIPSER
<b>Tipo</b>	Caracter
<b>Tamanho</b>	2
<b>Decimal</b>	0
<b>Formato</b>	@!
<b>Título</b>	Tipo Serviço
<b>Descrição</b>	Tipo de Serviço
<b>Nível</b>	1
<b>Validação</b>	ExistCpo("BCJ",M->BCI_CODOPE+M->BCI_TIPSER,1)
<b>Relação</b>	GetNewPar("MV_PLSTPSP","01")

<b>F3</b>	BCJPLS
<b>Gatilho</b>	S
<b>Quando</b>	INCLUI
<b>Usado</b>	Sim
<b>Obrigatório</b>	Não
<b>Browse</b>	Sim

<b>Campo</b>	BCI_TIPGUI
<b>Tipo</b>	Caracter
<b>Tamanho</b>	2
<b>Decimal</b>	0
<b>Formato</b>	@!
<b>Título</b>	Tipo Guia
<b>Descrição</b>	Tipo Guia
<b>Nível</b>	1
<b>Validação</b>	PLSA498TPG(M->BCI_CODOPE,M->BCI_TIPGUI) .And. PLSVAIPAP()
<b>F3</b>	BCLPLS
<b>Gatilho</b>	S
<b>Quando</b>	INCLUI
<b>Usado</b>	Sim
<b>Obrigatório</b>	Não
<b>Browse</b>	Sim

<b>Campo</b>	BCI_DESFAS
<b>Tipo</b>	Caracter
<b>Tamanho</b>	15
<b>Decimal</b>	0
<b>Formato</b>	@C
<b>Título</b>	Fase
<b>Descrição</b>	Fase
<b>Nível</b>	1
<b>Inicializador Browse</b>	X3COMBO("BCI_FASE",BCI->BCI_FASE)
<b>Usado</b>	Sim
<b>Obrigatório</b>	Não

<b>Browse</b>	Sim
<b>Campo</b>	BCI_CODOPE
<b>Tipo</b>	Caracter
<b>Tamanho</b>	4
<b>Decimal</b>	0
<b>Formato</b>	@R !.!!!
<b>Título</b>	Operadora
<b>Descrição</b>	Operadora
<b>Nível</b>	1
<b>Validação</b>	PLSVLDINT(M->BCI_CODOPE)
<b>Relação</b>	PLSINTPAD(RETCODUSR())
<b>F3</b>	B89PLS
<b>Gatilho</b>	S
<b>Usado</b>	Sim
<b>Obrigatório</b>	Não
<b>Browse</b>	Sim

<b>Campo</b>	BCI_DESOPE
<b>Tipo</b>	Caracter
<b>Tamanho</b>	40
<b>Decimal</b>	0
<b>Formato</b>	@R!
<b>Título</b>	Descricao
<b>Descrição</b>	Descricao
<b>Nível</b>	1
<b>Relação</b>	Posicione("BAO",1,xFiliar("BAO")+PLSINTPAD(),"BAO_NOMINT")
<b>Usado</b>	Sim
<b>Obrigatório</b>	Não
<b>Browse</b>	Sim

<b>Campo</b>	BCI_CODLDP
<b>Tipo</b>	Caracter
<b>Tamanho</b>	4
<b>Decimal</b>	0

<b>Formato</b>	@!
<b>Título</b>	Cd Local Dig
<b>Descrição</b>	Cd Local Dig PEG
<b>Nível</b>	1
<b>Validação</b>	ExistCpo("BCG",M->BCI_CODLDP,1) .and. M->BCI_CODLDP == PLSRETLDP(1)
<b>Relação</b>	PLSRETLDP(1)
<b>F3</b>	BCGPLS
<b>Gatilho</b>	S
<b>Usado</b>	Sim
<b>Obrigatório</b>	Não
<b>Browse</b>	Sim

<b>Campo</b>	BCI_DESLDP
<b>Tipo</b>	Caracter
<b>Tamanho</b>	30
<b>Decimal</b>	0
<b>Formato</b>	@!
<b>Título</b>	Descricao
<b>Descrição</b>	Descrica Local Dig PEG
<b>Nível</b>	1
<b>Relação</b>	Posicione("BCG",1,xFilia("BCG")+M->BCI_CODLDP,"BCG_DESCRI")
<b>Usado</b>	Sim
<b>Obrigatório</b>	Não
<b>Browse</b>	Sim

<b>Campo</b>	BCI_OPERDA
<b>Tipo</b>	Caracter
<b>Tamanho</b>	4
<b>Decimal</b>	0
<b>Formato</b>	@R !!!!!
<b>Título</b>	Oper. RDA
<b>Descrição</b>	Operadora da RDA
<b>Nível</b>	1
<b>Validação</b>	PLSVLDINT(M->BCI_CODEPE)

<b>Relação</b>	PLSINTPAD(RETCODUSR())
<b>F3</b>	B89PLS
<b>Usado</b>	Sim
<b>Obrigatório</b>	Não
<b>Browse</b>	Sim

<b>Campo</b>	BCI_STATUS
<b>Tipo</b>	Caracter
<b>Tamanho</b>	1
<b>Decimal</b>	0
<b>Formato</b>	@!
<b>Título</b>	Status
<b>Descrição</b>	Status do PEG
<b>Nível</b>	1
<b>Relação</b>	"1"
<b>Combobox</b>	1=Aberto;0=Fechado
<b>Usado</b>	Sim
<b>Obrigatório</b>	Não
<b>Browse</b>	Sim

<b>Campo</b>	BCI_FASE
<b>Tipo</b>	Caracter
<b>Tamanho</b>	1
<b>Decimal</b>	0
<b>Formato</b>	@!
<b>Título</b>	Fase
<b>Descrição</b>	Fase
<b>Nível</b>	1
<b>Relação</b>	"1"
<b>Combobox</b>	1=Em digitacao;2=Em conferencia;3=Pronto;4=Faturada
<b>Usado</b>	Sim
<b>Obrigatório</b>	Não
<b>Browse</b>	Não

<b>Campo</b>	BCI_SITUAC
--------------	------------

<b>Tipo</b>	Caracter
<b>Tamanho</b>	1
<b>Decimal</b>	0
<b>Formato</b>	@!
<b>Título</b>	Situacao
<b>Descrição</b>	Situacao
<b>Nível</b>	1
<b>Relação</b>	"1"
<b>Combobox</b>	1=Ativo;2=Cancelado;3=Bloqueado
<b>Usado</b>	Sim
<b>Obrigatório</b>	Não
<b>Browse</b>	Não

<b>Campo</b>	BCI_TIPPRE
<b>Tipo</b>	Caracter
<b>Tamanho</b>	3
<b>Decimal</b>	0
<b>Formato</b>	@!
<b>Título</b>	Classe RDA
<b>Descrição</b>	Classe RDA
<b>Nível</b>	1
<b>Usado</b>	Sim
<b>Obrigatório</b>	Não
<b>Browse</b>	Não

<b>Campo</b>	BCI_DESSER
<b>Tipo</b>	Caracter
<b>Tamanho</b>	30
<b>Decimal</b>	0
<b>Formato</b>	@!
<b>Título</b>	Servico
<b>Descrição</b>	Servico
<b>Nível</b>	1
<b>Relação</b>	Posicione("BCJ",1,xFiliar("BCJ")+M->(BCI_CODOPE+BCI_TIPSER),"BCJ_DESCRI")

Usado	Sim
Obrigatório	Não
Browse	Não

Campo	BCI_TIPO
Tipo	Caracter
Tamanho	1
Decimal	0
Formato	@!
Título	Tipo
Descrição	Tipo
Nível	1
Relação	"1"
Combobox	1=Incluido Manualmente;2=Incluido Eletronicamente
Usado	Sim
Obrigatório	Não
Browse	Não

Campo	BCI_PROTOC
Tipo	Caracter
Tamanho	12
Decimal	0
Formato	@!
Título	Num. Protoc.
Descrição	Numero do Protocolo de re
Nível	1
Usado	Sim
Obrigatório	Não
Browse	Não

Campo	BCI_QTDDIG
Tipo	Numérico
Tamanho	6
Decimal	0
Formato	999999



<b>Título</b>	Qtd. Guias
<b>Descrição</b>	Quantidade de Guias
<b>Nível</b>	1
<b>Validação</b>	Positivo()
<b>Usado</b>	Sim
<b>Obrigatório</b>	Não
<b>Browse</b>	Sim

<b>Campo</b>	BCI_ARQUIV
<b>Tipo</b>	Caracter
<b>Tamanho</b>	70
<b>Decimal</b>	0
<b>Formato</b>	@!
<b>Título</b>	Arquivo Imp
<b>Descrição</b>	Arquivo Importado
<b>Nível</b>	1
<b>Usado</b>	Sim
<b>Obrigatório</b>	Não
<b>Browse</b>	Sim

<b>Campo</b>	BCI_DESGUI
<b>Tipo</b>	Caracter
<b>Tamanho</b>	30
<b>Decimal</b>	0
<b>Formato</b>	@!
<b>Título</b>	Descr. Guia
<b>Descrição</b>	Descricao Guia
<b>Nível</b>	1
<b>Relação</b>	If(Inclui,"",Posicione("BCL",1,xFilia("BCL")+BCI->(BCI_CODOPE+BCI_TIPGUI),"BCL_DESCRI"))
<b>F3</b>	BCLPLS
<b>Inicializador Browse</b>	posicione("BCL",1,xFilia("BCL")+BCI->(BCI_CODOPE+BCI_TIPGUI),"BCL_DESCRI")
<b>Usado</b>	Sim
<b>Obrigatório</b>	Não
<b>Browse</b>	Sim

<b>Campo</b>	BCI_QTDEVE
<b>Tipo</b>	Numérico
<b>Tamanho</b>	6
<b>Decimal</b>	0
<b>Formato</b>	999999
<b>Título</b>	Qtd Eventos
<b>Descrição</b>	Qtd Eventos
<b>Nível</b>	1
<b>Usado</b>	Sim
<b>Obrigatório</b>	Não
<b>Browse</b>	Sim

<b>Campo</b>	BCI_QTDEVD
<b>Tipo</b>	Numérico
<b>Tamanho</b>	6
<b>Decimal</b>	0
<b>Formato</b>	999999
<b>Título</b>	Qt.Evt.Dig.
<b>Descrição</b>	Qtd Eventos Digitados
<b>Nível</b>	1
<b>Usado</b>	Sim
<b>Obrigatório</b>	Não
<b>Browse</b>	Não

<b>Campo</b>	BCI_VLRGUI
<b>Tipo</b>	Numérico
<b>Tamanho</b>	16
<b>Decimal</b>	2
<b>Formato</b>	@E 9,999,999,999,999.99
<b>Título</b>	Vlr.Tt.Guias
<b>Descrição</b>	Valor Total Guias
<b>Nível</b>	1
<b>Validação</b>	Positivo()
<b>Usado</b>	Sim

Obrigatório	Não
Browse	Sim

Campo	BCI_DATREC
Tipo	Data
Tamanho	8
Decimal	0
Formato	@D
Título	Data Recto.
Descrição	Data de Recebimento
Nível	1
Validação	PLSVDTRPEG(M->BCI_DATREC,M->BCI_CODOPE,M->BCI_CODRDA,M->BCI_TIPGUI) .AND. PLSVLDRDG(M->BCI_CODRDA)
Relação	dDataBase
Usado	Sim
Obrigatório	Não
Browse	Sim

Campo	BCI_MES
Tipo	Caracter
Tamanho	2
Decimal	0
Formato	@!
Título	Mes
Descrição	Mes
Nível	1
Relação	_cMes
Usado	Sim
Obrigatório	Não
Browse	Sim

Campo	BCI_ANO
Tipo	Caracter
Tamanho	4
Decimal	0

<b>Formato</b>	@!
<b>Título</b>	Ano
<b>Descrição</b>	Ano
<b>Nível</b>	1
<b>Relação</b>	_cAno
<b>Usado</b>	Sim
<b>Obrigatório</b>	Não
<b>Browse</b>	Sim

<b>Campo</b>	BCI_NOMRES
<b>Tipo</b>	Caracter
<b>Tamanho</b>	40
<b>Decimal</b>	0
<b>Formato</b>	@!
<b>Título</b>	Responsavel
<b>Descrição</b>	Nome Ope. Responsavel
<b>Nível</b>	1
<b>Relação</b>	usrRetName(BCI->BCI_OPERES)
<b>Inicializador Browse</b>	usrRetName(BCI->BCI_OPERES)
<b>Usado</b>	Sim
<b>Obrigatório</b>	Não
<b>Browse</b>	Sim

<b>Campo</b>	BCI_NRIMUN
<b>Tipo</b>	Caracter
<b>Tamanho</b>	16
<b>Decimal</b>	0
<b>Formato</b>	@!
<b>Título</b>	N Impr Único
<b>Descrição</b>	Numero Impresso Unico
<b>Nível</b>	1
<b>Usado</b>	Sim
<b>Obrigatório</b>	Não
<b>Browse</b>	Não

<b>Campo</b>	BCI_DTDIGI
<b>Tipo</b>	Data
<b>Tamanho</b>	8
<b>Decimal</b>	0
<b>Formato</b>	@D
<b>Título</b>	Dt Digitacao
<b>Descrição</b>	Data da Digitacao
<b>Nível</b>	1
<b>Relação</b>	Date()
<b>Usado</b>	Sim
<b>Obrigatório</b>	Não
<b>Browse</b>	Sim

<b>Campo</b>	BCI_CODPEG
<b>Tipo</b>	Caracter
<b>Tamanho</b>	8
<b>Decimal</b>	0
<b>Formato</b>	@!
<b>Título</b>	Protocolo
<b>Descrição</b>	Protocolo
<b>Nível</b>	1
<b>Relação</b>	'AUTO'
<b>Usado</b>	Sim
<b>Obrigatório</b>	Não
<b>Browse</b>	Sim

<b>Campo</b>	BCI_LOTGUI
<b>Tipo</b>	Caracter
<b>Tamanho</b>	12
<b>Decimal</b>	0
<b>Formato</b>	@!
<b>Título</b>	Num Lote Apr
<b>Descrição</b>	Numero Lote do Prestador
<b>Nível</b>	1
<b>Usado</b>	Sim

<b>Obrigatório</b>	Não
<b>Browse</b>	Sim

<b>Campo</b>	BCI_OPERES
<b>Tipo</b>	Caracter
<b>Tamanho</b>	6
<b>Decimal</b>	0
<b>Formato</b>	@!
<b>Título</b>	Cod. Ope. Re
<b>Descrição</b>	Cod. Ope. Responsavel
<b>Nível</b>	1
<b>Usado</b>	Sim
<b>Obrigatório</b>	Não
<b>Browse</b>	Não

<b>Campo</b>	BCI_PROCES
<b>Tipo</b>	Caracter
<b>Tamanho</b>	8
<b>Decimal</b>	0
<b>Formato</b>	@!
<b>Título</b>	Processo
<b>Descrição</b>	Código do processo
<b>Nível</b>	1
<b>Usado</b>	Sim
<b>Obrigatório</b>	Não
<b>Browse</b>	Não

<b>Campo</b>	BCI_ORIGEM
<b>Tipo</b>	Caracter
<b>Tamanho</b>	1
<b>Decimal</b>	0
<b>Formato</b>	@!
<b>Título</b>	Origem
<b>Descrição</b>	Origem
<b>Nível</b>	1

Relação	"0"
Combobox	0=Remote;1=Portal
Usado	Sim
Obrigatório	Não
Browse	Não

- Tabela BCT- Motivos de Glosas

Campo	BCT_ATIUPL
Tipo	Caracter
Tamanho	1
Decimal	0
Formato	@!
Título	Ativa Upl?
Descrição	Ativa no Upload.
Nível	1
Relação	"1"
Combobox	1=Sim;0=Não
Usado	Sim
Obrigatório	Não
Browse	Sim

Campo	BCT_PROPRI
Tipo	Caracter
Tamanho	1
Decimal	0
Formato	@!
Título	Proprietario
Descrição	Proprietario
Nível	1
Relação	"7"
Combobox	0=Operadora;5=Sistema;7=Cliente;9=Intercambio;X=Importacoes
Usado	Sim
Obrigatório	Não
Browse	Sim

- Tabela BE4 - Internações

<b>Campo</b>	BE4_GUIINT
<b>Tipo</b>	Caracter
<b>Tamanho</b>	24
<b>Decimal</b>	0
<b>Formato</b>	@!
<b>Título</b>	Guia Solic.
<b>Descrição</b>	Guia de Solicitacao
<b>Nível</b>	1
<b>Validação</b>	PLS498vls(M->BE4_GUIINT)
<b>F3</b>	BGCPLS
<b>Usado</b>	Sim
<b>Obrigatório</b>	Não
<b>Browse</b>	Sim

<b>Campo</b>	BE4_HORPRO
<b>Tipo</b>	Caracter
<b>Tamanho</b>	4
<b>Decimal</b>	0
<b>Formato</b>	@R !:!!
<b>Título</b>	Hora Intern.
<b>Descrição</b>	Hora da Internacao
<b>Nível</b>	1
<b>Validação</b>	PLSVLDHOR(M->BE4_HORPRO)
<b>Usado</b>	Sim
<b>Obrigatório</b>	Não
<b>Browse</b>	Sim

<b>Campo</b>	BE4_PADINT
<b>Tipo</b>	Caracter
<b>Tamanho</b>	2
<b>Decimal</b>	0
<b>Formato</b>	@!
<b>Título</b>	Tipo Acomod.



<b>Descrição</b>	Tipo de acomodacao
<b>Nível</b>	1
<b>Validação</b>	BI4->(ExistCpo("BI4",M->BE4_PADINT,1))
<b>F3</b>	B45PLS
<b>Gatilho</b>	S
<b>Usado</b>	Sim
<b>Obrigatório</b>	Não
<b>Browse</b>	Não

<b>Campo</b>	BE4_TIPALT
<b>Tipo</b>	Caracter
<b>Tamanho</b>	2
<b>Decimal</b>	0
<b>Formato</b>	@C
<b>Título</b>	Tipo Saida
<b>Descrição</b>	Tipo Saida
<b>Nível</b>	1
<b>Validação</b>	BIY->(ExistCpo("BIY",PLSINTPAD()+M->BE4_TIPALT,1))
<b>F3</b>	BTWPLS
<b>Gatilho</b>	S
<b>Usado</b>	Sim
<b>Obrigatório</b>	Não
<b>Browse</b>	Não

<b>Campo</b>	BE4_NOMRDA
<b>Tipo</b>	Caracter
<b>Tamanho</b>	40
<b>Decimal</b>	0
<b>Formato</b>	@!
<b>Título</b>	Nm.Cred/Coop
<b>Descrição</b>	credenciado
<b>Nível</b>	1
<b>Relação</b>	If(alltrim(FunName()))\$"PLSA498",BCI->BCI_NOMRDA,"")
<b>F3</b>	BTWPLS
<b>Usado</b>	Sim

Obrigatório	Não
Browse	Não

Campo	BE4_CODRDA
Tipo	Caracter
Tamanho	6
Decimal	0
Formato	@!
Título	Cod. Prest.
Descrição	Código do prestador
Nível	1
Validação	IF(Empty(M->BE4_CODRDA),.T.,PLSA090RD4()) .And. M->BE4_CODRDA <> GetNewPar("MV_PLSRDAG","999999") .And. PLATURDA()
Relação	If(alltrim(Funname())\$"PLSA498",BCI->BCI_CODRDA,"")
F3	BQWPLS
Gatilho	S
Usado	Sim
Obrigatório	Não
Browse	Não

Campo	BE4_ANOPAG
Tipo	Caracter
Tamanho	4
Decimal	0
Formato	@!
Título	Ano Pagto
Descrição	Ano Pagto
Nível	1
Relação	BCI->BCI_ANO
Usado	Sim
Obrigatório	Não
Browse	Sim

Campo	BE4_MESPAQ
Tipo	Caracter

Tamanho	2
Decimal	0
Formato	@!
Título	Mes Pagto
Descrição	Mes Pagto
Nível	1
Relação	BCI->BCI_MES
Usado	Sim
Obrigatório	Não
Browse	Sim

Campo	BE4_SEQNFS
Tipo	Caracter
Tamanho	10
Decimal	0
Formato	@!
Título	Numero NFSS
Descrição	Sequencial da NFSS
Nível	1
F3	BBZPLS
Usado	Sim
Obrigatório	Não
Browse	Sim

- Tabela BW0- De / para de Procedimentos

Campo	BW0_CODPD1
Tipo	Caracter
Tamanho	2
Decimal	0
Formato	@!
Título	Cd.Tp.Tb.De
Descrição	Código Tipo Tabela De
Nível	1
Relação	GETMV("MV_PLSTBPD")
Gatilho	S

<b>Usado</b>	Sim
<b>Obrigatório</b>	Não
<b>Browse</b>	Sim

<b>Campo</b>	BW0_CODPD2
<b>Tipo</b>	Caracter
<b>Tamanho</b>	2
<b>Decimal</b>	0
<b>Formato</b>	@!
<b>Título</b>	Cd.Tp.Tb.Ate
<b>Descrição</b>	Código Tipo Tabela Ate
<b>Nível</b>	1
<b>Gatilho</b>	S
<b>Usado</b>	Sim
<b>Obrigatório</b>	Não
<b>Browse</b>	Sim

<b>Campo</b>	BW0_CODPR1
<b>Tipo</b>	Caracter
<b>Tamanho</b>	16
<b>Decimal</b>	0
<b>Formato</b>	@!
<b>Título</b>	Cd.Proc. De
<b>Descrição</b>	Código Procedimento De
<b>Nível</b>	1
<b>Usado</b>	Sim
<b>Obrigatório</b>	Não
<b>Browse</b>	Sim
<b>Gatilho</b>	S

<b>Campo</b>	BW0_CODPR2
<b>Tipo</b>	Caracter
<b>Tamanho</b>	16
<b>Decimal</b>	0
<b>Formato</b>	@!

<b>Título</b>	Cd.Proc.Ate
<b>Descrição</b>	Código Procedimento Ate
<b>Nível</b>	1
<b>Usado</b>	Sim
<b>Obrigatório</b>	Não
<b>Browse</b>	Sim
<b>Gatilho</b>	S

<b>Campo</b>	BW0_DESPR1
<b>Tipo</b>	Caracter
<b>Tamanho</b>	100
<b>Decimal</b>	0
<b>Formato</b>	@!
<b>Título</b>	Desc.Proced.
<b>Descrição</b>	Descricao do Procedimento
<b>Nível</b>	1
<b>Usado</b>	Sim
<b>Obrigatório</b>	Não
<b>Browse</b>	Sim
<b>Relação</b>	If(Inclui,"",BR8->(Posicione("BR8",1,xFilial("BR8")+BW0->(BW0_CODPD1+BW0_CODPR1),"BR8_DESCR1")))
<b>Inicializador Browse</b>	Posicione("BR8",1,xFilial("BR8")+BW0->(BW0_CODPD1+BW0_CODPR1),"BR8_DESCR1")

- Tabela BD5- Contas Médicas

<b>Campo</b>	BD5_GUIINT
<b>Tipo</b>	Caracter
<b>Tamanho</b>	24
<b>Decimal</b>	0
<b>Formato</b>	@R !!!!!.!!!!.!!!!!!!!!!!!
<b>Título</b>	Guia Interna
<b>Descrição</b>	Guia de intern.relacionad
<b>Nível</b>	1
<b>Validação</b>	PLS498vls(M->BD5_GUIINT)
<b>F3</b>	BGCPLS
<b>Usado</b>	Não

<b>Obrigatório</b>	Não
<b>Browse</b>	Não
<b>Help</b>	Latitude e Longitude do endereço

<b>Campo</b>	BD5_SEQNFS
<b>Tipo</b>	Caracter
<b>Tamanho</b>	10
<b>Decimal</b>	0
<b>Formato</b>	@!
<b>Título</b>	Numero NFSS
<b>Descrição</b>	Sequencial da NFSS
<b>Nível</b>	1
<b>F3</b>	BBZPLS
<b>Usado</b>	Não
<b>Obrigatório</b>	Não
<b>Browse</b>	Sim

<b>Campo</b>	BD5_OPEMOV
<b>Tipo</b>	Caracter
<b>Tamanho</b>	4
<b>Decimal</b>	0
<b>Formato</b>	@!
<b>Título</b>	Oper. Movto.
<b>Descrição</b>	Operadora Mv
<b>Nível</b>	1
<b>Usado</b>	Não
<b>Obrigatório</b>	Não
<b>Browse</b>	Não

<b>Campo</b>	BD5_ANOAUT
<b>Tipo</b>	Caracter
<b>Tamanho</b>	4
<b>Decimal</b>	0
<b>Formato</b>	@!
<b>Título</b>	Ano Autoriz.

<b>Descrição</b>	Ano Autorizacao
<b>Nível</b>	1
<b>Usado</b>	Não
<b>Obrigatório</b>	Não
<b>Browse</b>	Não

<b>Campo</b>	BD5_MESAUT
<b>Tipo</b>	Caracter
<b>Tamanho</b>	2
<b>Decimal</b>	0
<b>Formato</b>	@!
<b>Título</b>	Mes Autoriz.
<b>Descrição</b>	Mes Autorizacao
<b>Nível</b>	1
<b>Usado</b>	Não
<b>Obrigatório</b>	Não
<b>Browse</b>	Não
<b>Campo</b>	BD5_NUMAUT
<b>Tipo</b>	Caracter
<b>Tamanho</b>	8
<b>Decimal</b>	0
<b>Formato</b>	@!
<b>Título</b>	Num Autoriz.
<b>Descrição</b>	No. Autorizacao
<b>Nível</b>	1
<b>Usado</b>	Não
<b>Obrigatório</b>	Não
<b>Browse</b>	Não

- Tabela BD6- Eventos das Contas Médicas:

<b>Campo</b>	BD6_SLVPAD
<b>Tipo</b>	Caracter
<b>Tamanho</b>	2
<b>Decimal</b>	0
<b>Formato</b>	@!

<b>Título</b>	Cd.Tp.En.
<b>Descrição</b>	Tipo Arq.
<b>Nível</b>	1
<b>Relação</b>	"1"
<b>Usado</b>	Não
<b>Obrigatório</b>	Não
<b>Browse</b>	Sim

<b>Campo</b>	BD6_SLVPRO
<b>Tipo</b>	Caracter
<b>Tamanho</b>	16
<b>Decimal</b>	0
<b>Formato</b>	@!
<b>Título</b>	Cd.Proc.En
<b>Descrição</b>	Tipo Arq.
<b>Nível</b>	1
<b>Relação</b>	"1"
<b>Usado</b>	Não
<b>Obrigatório</b>	Não
<b>Browse</b>	Sim

<b>Campo</b>	BD6_SLVDES
<b>Tipo</b>	Caracter
<b>Tamanho</b>	50
<b>Decimal</b>	0
<b>Formato</b>	@!
<b>Título</b>	Descr.En.
<b>Descrição</b>	Tipo Arq.
<b>Nível</b>	1
<b>Relação</b>	"1"
<b>Usado</b>	Não
<b>Obrigatório</b>	Não
<b>Browse</b>	Sim

<b>Campo</b>	BD6_SEQNFS
--------------	------------



<b>Tipo</b>	Caracter
<b>Tamanho</b>	10
<b>Decimal</b>	0
<b>Formato</b>	@!
<b>Título</b>	Numero NFSS
<b>Descrição</b>	Sequencial da NFSS
<b>Nível</b>	1
<b>Relação</b>	PLSEQNFR()
<b>F3</b>	BBZPLS
<b>Usado</b>	Não
<b>Obrigatório</b>	Não
<b>Browse</b>	Sim

- Tabela BD7- Part Honorários Médicos Itens:

<b>Campo</b>	BD7_SALDO
<b>Tipo</b>	Numérico
<b>Tamanho</b>	9
<b>Decimal</b>	0
<b>Formato</b>	999999999
<b>Título</b>	Saldo
<b>Descrição</b>	Saldo
<b>Nível</b>	1
<b>Usado</b>	Não
<b>Obrigatório</b>	Não
<b>Browse</b>	Sim

- Tabela BAU- Redes de Atendimento:

<b>Campo</b>	BAU_OBRPTO
<b>Tipo</b>	Caracter
<b>Tamanho</b>	1
<b>Decimal</b>	0
<b>Formato</b>	@!
<b>Título</b>	Obr.Prot.?
<b>Descrição</b>	Obrigatorio Protocolo?
<b>Nível</b>	1

Relação	"0"
Combobox	0=Nao;1=Sim
Usado	Sim
Obrigatório	Não
Browse	Sim

### **Importante**

O tamanho dos campos que possuem grupo pode variar conforme ambiente em uso.

#### 2. Criação de **Consulta Padrão** no arquivo **SXB – Consulta Padrão**:

- Pesquisa BX9PLS:

Alias	BX9PLS
Tipo	1
Sequência	01
Coluna	DB
Descrição	Protocolo
Contém	BXX

Alias	BX9PLS
Tipo	2
Sequência	01
Coluna	02
Descrição	Protoc. TISS

Alias	BX9PLS
Tipo	2
Sequência	02
Coluna	01
Descrição	Prestador

Alias	BX9PLS
Tipo	4
Sequência	01
Coluna	01
Descrição	Peg. TISS

<b>Contém</b>	BXX->BXX_CODPEG
<b>Alias</b>	BX9PLS
<b>Tipo</b>	4
<b>Sequência</b>	01
<b>Coluna</b>	02
<b>Descrição</b>	Prestador
<b>Contém</b>	Posicione("BAU",1, xFiliar("BAU") + BXX->BXX_CODRDA,"BAU_NOME")
<b>Alias</b>	BX9PLS
<b>Tipo</b>	4
<b>Sequência</b>	01
<b>Coluna</b>	03
<b>Descrição</b>	Status
<b>Contém</b>	X3COMBO("BXX_STATUS",BXX->BXX_STATUS)
<b>Alias</b>	BX9PLS
<b>Tipo</b>	4
<b>Sequência</b>	01
<b>Coluna</b>	04
<b>Descrição</b>	Dt. Movimento
<b>Contém</b>	BXX->BXX_DATMOV
<b>Alias</b>	BX9PLS
<b>Tipo</b>	5
<b>Sequência</b>	01
<b>Coluna</b>	01
<b>Contém</b>	BXX->BXX_CODPEG
<b>Alias</b>	BX9PLS
<b>Tipo</b>	6
<b>Sequência</b>	01
<b>Coluna</b>	01
<b>Contém</b>	BXX->BXX_STATUS <> '3'

- Pesquisa BB9PLS:

Alias	BB9PLS
Tipo	1
Sequência	01
Coluna	RE
Contém	SX1

Alias	BB9PLS
Tipo	2
Sequência	01
Coluna	01
Contém	PLSPESUSRC(NIL,'MV_PAR05')

Alias	BB9PLS
Tipo	5
Sequência	01
Contém	PLSMRETUSR('MV_PAR05')

- Pesquisa BCWPLS:

Alias	BCWPLS
Tipo	1
Sequência	01
Coluna	DB
Descrição	Protocolos
Contém	BCI

Alias	BCWPLS
Tipo	2
Sequência	01
Coluna	10
Descrição	Protocolo

Alias	BCWPLS
Tipo	4
Sequência	01
Coluna	01

<b>Descrição</b>	Protocolo
<b>Contém</b>	BCI->BCI_CODPEG

<b>Alias</b>	BCWPLS
<b>Tipo</b>	4
<b>Sequência</b>	01
<b>Coluna</b>	02
<b>Descrição</b>	Tipo Guia
<b>Contém</b>	posicione("BCL",1,xFilial("BCL")+BCI->(BCI_CODOPE+BCI_TIPGUI),"BCL_DESCRI")

<b>Alias</b>	BCWPLS
<b>Tipo</b>	4
<b>Sequência</b>	01
<b>Coluna</b>	03
<b>Descrição</b>	Ano
<b>Contém</b>	BCI->BCI_ANO
<b>Alias</b>	BCWPLS
<b>Tipo</b>	4
<b>Sequência</b>	01
<b>Coluna</b>	04
<b>Descrição</b>	Mes
<b>Contém</b>	BCI->BCI_MES

<b>Alias</b>	BCWPLS
<b>Tipo</b>	4
<b>Sequência</b>	01
<b>Coluna</b>	05
<b>Descrição</b>	Dt. Digitacao
<b>Contém</b>	BCI->BCI_DTDIGI

<b>Alias</b>	BCWPLS
<b>Tipo</b>	4
<b>Sequência</b>	01
<b>Coluna</b>	06

<b>Descrição</b>	Dt. Recebimento
<b>Contém</b>	BCI->BCI_DATREC

<b>Alias</b>	BCWPLS
<b>Tipo</b>	5
<b>Sequência</b>	01
<b>Contém</b>	BCI->(BCI_CODOPE+BCI_CODLDP+BCI_CODPEG)

<b>Alias</b>	BCWPLS
<b>Tipo</b>	6
<b>Sequência</b>	01
<b>Contém</b>	@#PLS498prt()

- Pesquisa BCZPLS:

<b>Alias</b>	BCZPLS
<b>Tipo</b>	1
<b>Sequência</b>	01
<b>Coluna</b>	RE
<b>Contém</b>	BCI

<b>Alias</b>	BCZPLS
<b>Tipo</b>	2
<b>Sequência</b>	01
<b>Coluna</b>	01
<b>Contém</b>	PLSDSCPEG()

<b>Alias</b>	BCZPLS
<b>Tipo</b>	5
<b>Sequência</b>	01
<b>Contém</b>	Sim

- Pesquisa B04PLS:

<b>Alias</b>	B04PLS
<b>Tipo</b>	1
<b>Sequência</b>	01
<b>Coluna</b>	RE

<b>Contém</b>	BAU
<b>Alias</b>	B04PLS
<b>Tipo</b>	2
<b>Sequência</b>	01
<b>Coluna</b>	01
<b>Contém</b>	PLSPESCRE(M->BRI_CODOPE)

<b>Alias</b>	B04PLS
<b>Tipo</b>	5
<b>Sequência</b>	01
<b>Contém</b>	BAU->BAU_CODIGO

- Pesquisa BCI:

<b>Alias</b>	BCI
<b>Tipo</b>	1
<b>Sequência</b>	01
<b>Coluna</b>	DB
<b>Descrição</b>	Prot. Entr de Guias
<b>Contém</b>	BCI

<b>Alias</b>	BCI
<b>Tipo</b>	2
<b>Sequência</b>	01
<b>Coluna</b>	10
<b>Descrição</b>	Protocolo

<b>Alias</b>	BCI
<b>Tipo</b>	4
<b>Sequência</b>	01
<b>Coluna</b>	01
<b>Descrição</b>	Operadora
<b>Contém</b>	BCI_CODOPE

<b>Alias</b>	BCI
<b>Tipo</b>	4

<b>Sequência</b>	01
<b>Coluna</b>	02
<b>Descrição</b>	Protocolo
<b>Contém</b>	BCI_CODPEG

<b>Alias</b>	BCI
<b>Tipo</b>	4
<b>Sequência</b>	01
<b>Coluna</b>	03
<b>Descrição</b>	Rede Atend.
<b>Contém</b>	BCI_CODRDA

<b>Alias</b>	BCI
<b>Tipo</b>	4
<b>Sequência</b>	01
<b>Coluna</b>	04
<b>Descrição</b>	Nome RDA
<b>Contém</b>	BCI_NOMRDA

<b>Alias</b>	BCI
<b>Tipo</b>	5
<b>Sequência</b>	01
<b>Contém</b>	BCI_NOMRDA

<b>Alias</b>	BCI
<b>Tipo</b>	6
<b>Sequência</b>	01
<b>Contém</b>	@#PLS498prt()

- Pesquisa PLSTAB:

<b>Alias</b>	PLSTAB
<b>Tipo</b>	6
<b>Sequência</b>	01
<b>Contém</b>	BF8->BF8_TPPROC = '2'

- Pesquisa BBUPLS:



<b>Alias</b>	BBUPLS
<b>Tipo</b>	6
<b>Sequência</b>	01
<b>Contém</b>	If(type('M->B44_OPEUSR') <> 'U',BN5->BN5_CODINT == M->B44_OPEUSR,.T.)

- Pesquisa BCIPLS:

<b>Alias</b>	BCIPLS
<b>Tipo</b>	5
<b>Sequência</b>	01
<b>Contém</b>	BAU->BAU_CODIGO

- Pesquisa B5DPLS:

<b>Alias</b>	B5DPLS
<b>Tipo</b>	1
<b>Sequência</b>	01
<b>Coluna</b>	DB
<b>Descrição</b>	Participacao Servico
<b>Contém</b>	BWT

<b>Alias</b>	B5DPLS
<b>Tipo</b>	2
<b>Sequência</b>	01
<b>Coluna</b>	01
<b>Descrição</b>	Operadora+Código

<b>Alias</b>	B5DPLS
<b>Tipo</b>	4
<b>Sequência</b>	01
<b>Coluna</b>	01
<b>Descrição</b>	Operadora
<b>Contém</b>	BWT->BWT_CODEPE

<b>Alias</b>	B5DPLS
<b>Tipo</b>	4
<b>Sequência</b>	01

<b>Coluna</b>	02
<b>Descrição</b>	Código
<b>Contém</b>	BWT->BWT_CODPAR

<b>Alias</b>	B5DPLS
<b>Tipo</b>	4
<b>Sequência</b>	01
<b>Coluna</b>	03
<b>Descrição</b>	Tabela Dominio
<b>Contém</b>	BWT->BWT_CODEDI

<b>Alias</b>	B5DPLS
<b>Tipo</b>	4
<b>Sequência</b>	01
<b>Coluna</b>	04
<b>Descrição</b>	Descricao
<b>Contém</b>	BWT->BWT_DESCRI

<b>Alias</b>	B5DPLS
<b>Tipo</b>	5
<b>Sequência</b>	01
<b>Contém</b>	BWT->BWT_CODPAR

<b>Alias</b>	B5DPLS
<b>Tipo</b>	6
<b>Sequência</b>	01
<b>Contém</b>	.T.

- Pesquisa BGCPLS:

<b>Alias</b>	BGCPLS
<b>Tipo</b>	1
<b>Sequência</b>	01
<b>Coluna</b>	DB
<b>Descrição</b>	Internacoes
<b>Contém</b>	BE4

Alias	BGCPLS
Tipo	2
Sequência	01
Coluna	01
Descrição	Numero da Internacao

Alias	BGCPLS
Tipo	2
Sequência	02
Coluna	02
Descrição	Matricula do Usuario

Alias	BGCPLS
Tipo	2
Sequência	03
Coluna	03
Descrição	Nome do Usuario

Alias	BGCPLS
Tipo	4
Sequência	01
Coluna	01
Descrição	Numero da Internacao
Contém	BE4->(BE4_CODOPE+"."+BE4_ANOINT+"."+BE4_MESINT+"-"+BE4_NUMINT)

Alias	BGCPLS
Tipo	4
Sequência	01
Coluna	02
Descrição	Matricula do usuário
Contém	BE4->(BE4_OPEUSR+"."+BE4_CODEMP+"."+BE4_MATRIC+"-"+BE4_TIPREG)

Alias	BGCPLS
Tipo	4

<b>Sequência</b>	01
<b>Coluna</b>	03
<b>Descrição</b>	Nome do usuario
<b>Contém</b>	Posicione("BA1",2,xFiliar("BA1")+BE4->(BE4_OPEUSR+BE4_CODEMP+BE4_MATRIC+BE4_TIPREG),"BA1_NOMUSR")

<b>Alias</b>	BGCPLS
<b>Tipo</b>	4
<b>Sequência</b>	01
<b>Coluna</b>	04
<b>Descrição</b>	Data
<b>Contém</b>	BE4->BE4_DATPRO

<b>Alias</b>	BGCPLS
<b>Tipo</b>	4
<b>Sequência</b>	02
<b>Coluna</b>	01
<b>Descrição</b>	Matricula do usuário
<b>Contém</b>	BE4->(BE4_OPEUSR+"."+BE4_CODEMP+"."+BE4_MATRIC+"-"+BE4_TIPREG)

<b>Alias</b>	BGCPLS
<b>Tipo</b>	4
<b>Sequência</b>	02
<b>Coluna</b>	02
<b>Descrição</b>	Numero da Internacao
<b>Contém</b>	BE4->(BE4_CODOPE+"."+BE4_ANOINT+"."+BE4_MESINT+"-"+BE4_NUMINT)

<b>Alias</b>	BGCPLS
<b>Tipo</b>	4
<b>Sequência</b>	02
<b>Coluna</b>	03
<b>Descrição</b>	Nome do usuario
<b>Contém</b>	Posicione("BA1",2,xFiliar("BA1")+BE4->(BE4_OPEUSR+BE4_CODEMP+BE4_MATRIC+BE4_TIPREG),"BA1_NOMUSR")

Alias	BGCPLS
Tipo	4
Sequência	02
Coluna	04
Descrição	Data
Contém	BE4->BE4_DATPRO

Alias	BGCPLS
Tipo	4
Sequência	02
Coluna	05
Descrição	Matricula do Usuario
Contém	BE4->(BE4_OPEUSR+"."+BE4_CODEMP+"."+BE4_MATRIC+"- "+BE4_TIPREG)

Alias	BGCPLS
Tipo	4
Sequência	02
Coluna	06
Descrição	Numero da Internacao
Contém	BE4->(BE4_CODOPE+"."+BE4_ANOINT+"."+BE4_MESINT+"- "+BE4_NUMINT)

Alias	BGCPLS
Tipo	4
Sequência	02
Coluna	07
Descrição	Nome do Usuario
Contém	Posicione("BA1",2,xFilial("BA1")+BE4-> (BE4_OPEUSR+BE4_CODEMP+BE4_MATRIC+BE4_TIPREG),"BA1_NOMUSR")

Alias	BGCPLS
Tipo	4
Sequência	02
Coluna	08
Descrição	Data

<b>Contém</b>	BE4->BE4_DATPRO
<b>Alias</b>	BGCPLS
<b>Tipo</b>	4
<b>Sequência</b>	03
<b>Coluna</b>	01
<b>Descrição</b>	Nome do Usuario
<b>Contém</b>	Posicione("BA1",2,xFiliar("BA1")+BE4->(BE4_OPEUSR+BE4_CODEMP+BE4_MATRIC+BE4_TIPREG),"BA1_NOMUSR")

<b>Alias</b>	BGCPLS
<b>Tipo</b>	4
<b>Sequência</b>	03
<b>Coluna</b>	02
<b>Descrição</b>	Matricula do Usuario
<b>Contém</b>	BE4->(BE4_OPEUSR+"."+BE4_CODEMP+"."+BE4_MATRIC+"."+BE4_TIPREG)

<b>Alias</b>	BGCPLS
<b>Tipo</b>	4
<b>Sequência</b>	03
<b>Coluna</b>	03
<b>Descrição</b>	Numero da Internacao
<b>Contém</b>	BE4->(BE4_CODOPE+"."+BE4_ANOINT+"."+BE4_MESINT+"."+BE4_NUMINT)

<b>Alias</b>	BGCPLS
<b>Tipo</b>	4
<b>Sequência</b>	03
<b>Coluna</b>	04
<b>Descrição</b>	Data
<b>Contém</b>	BE4->BE4_DATPRO

<b>Alias</b>	BGCPLS
<b>Tipo</b>	4
<b>Sequência</b>	03

<b>Coluna</b>	09
<b>Descrição</b>	Nome do Usuario
<b>Contém</b>	Posicione("BA1",2,xFilial("BA1")+BE4->(BE4_OPEUSR+BE4_CODEMP+BE4_MATRIC+BE4_TIPREG),"BA1_NOMUSR")

<b>Alias</b>	BGCPLS
<b>Tipo</b>	4
<b>Sequência</b>	03
<b>Coluna</b>	10
<b>Descrição</b>	Matricula do Usuario
<b>Contém</b>	BE4->(BE4_OPEUSR+"."+BE4_CODEMP+"."+BE4_MATRIC+"-"+BE4_TIPREG)

<b>Alias</b>	BGCPLS
<b>Tipo</b>	4
<b>Sequência</b>	03
<b>Coluna</b>	11
<b>Descrição</b>	Numero da Internacao
<b>Contém</b>	BE4->(BE4_CODOPE+"."+BE4_ANOINT+"."+BE4_MESINT+"-"+BE4_NUMINT)

<b>Alias</b>	BGCPLS
<b>Tipo</b>	4
<b>Sequência</b>	03
<b>Coluna</b>	12
<b>Descrição</b>	Data
<b>Contém</b>	BE4->BE4_DATPRO

<b>Alias</b>	BGCPLS
<b>Tipo</b>	5
<b>Sequência</b>	01
<b>Contém</b>	BE4->(BE4_CODOPE+BE4_ANOINT+BE4_MESINT+BE4_NUMINT)

<b>Alias</b>	BGCPLS
<b>Tipo</b>	6
<b>Sequência</b>	01

<b>Contém</b>	@#PLS498fit()
---------------	---------------

- Pesquisa BASPLS:

<b>Alias</b>	BASPLS
<b>Tipo</b>	1
<b>Sequência</b>	01
<b>Coluna</b>	RE
<b>Contém</b>	BAU

<b>Alias</b>	BASPLS
<b>Tipo</b>	2
<b>Sequência</b>	01
<b>Coluna</b>	01
<b>Contém</b>	PLSPESCRE(BCI->BCI_OPERDA)

<b>Alias</b>	BASPLS
<b>Tipo</b>	5
<b>Sequência</b>	01
<b>Contém</b>	BAU_CODIGO

- Pesquisa BGDPLS:

<b>Alias</b>	BGDPLS
<b>Tipo</b>	1
<b>Sequência</b>	01
<b>Coluna</b>	DB
<b>Descrição</b>	Grau participacao
<b>Contém</b>	BWT

<b>Alias</b>	BGDPLS
<b>Tipo</b>	2
<b>Sequência</b>	01
<b>Coluna</b>	01
<b>Descrição</b>	Grau Partic

<b>Alias</b>	BGDPLS
<b>Tipo</b>	2



<b>Sequência</b>	02
<b>Coluna</b>	02
<b>Descrição</b>	Tp Particip

<b>Alias</b>	BGDPLS
<b>Tipo</b>	4
<b>Sequência</b>	01
<b>Coluna</b>	01
<b>Descrição</b>	Grau Partic
<b>Contém</b>	BWT->BWT_CODEDI

<b>Alias</b>	BGDPLS
<b>Tipo</b>	4
<b>Sequência</b>	01
<b>Coluna</b>	02
<b>Descrição</b>	Tp Particip
<b>Contém</b>	BWT->BWT_CODPAR

<b>Alias</b>	BGDPLS
<b>Tipo</b>	4
<b>Sequência</b>	01
<b>Coluna</b>	03
<b>Descrição</b>	Descricao
<b>Contém</b>	BWT->BWT_DESCRI

<b>Alias</b>	BGDPLS
<b>Tipo</b>	4
<b>Sequência</b>	02
<b>Coluna</b>	01
<b>Descrição</b>	Tp Particip
<b>Contém</b>	BWT->BWT_CODPAR

<b>Alias</b>	BGDPLS
<b>Tipo</b>	4
<b>Sequência</b>	02

<b>Coluna</b>	02
<b>Descrição</b>	Descricao
<b>Contém</b>	BWT->BWT_DESCRI

<b>Alias</b>	BGDPLS
<b>Tipo</b>	4
<b>Sequência</b>	02
<b>Coluna</b>	03
<b>Descrição</b>	Grau Partic
<b>Contém</b>	BWT->BWT_CODEDI

<b>Alias</b>	BGDPLS
<b>Tipo</b>	4
<b>Sequência</b>	02
<b>Coluna</b>	04
<b>Descrição</b>	Tp Particip
<b>Contém</b>	BWT->BWT_CODPAR

<b>Alias</b>	BGDPLS
<b>Tipo</b>	4
<b>Sequência</b>	02
<b>Coluna</b>	05
<b>Descrição</b>	Descricao
<b>Contém</b>	BWT->BWT_DESCRI

<b>Alias</b>	BGDPLS
<b>Tipo</b>	4
<b>Sequência</b>	02
<b>Coluna</b>	06
<b>Descrição</b>	Grau Partic
<b>Contém</b>	BWT->BWT_CODEDI

<b>Alias</b>	BGDPLS
<b>Tipo</b>	5
<b>Sequência</b>	01

- Pesquisa BTYPLS:

Alias	BTYPLS
Tipo	1
Sequência	01
Coluna	RE
Descrição	Profissionais Saude
Contém	BB0

Alias	BTYPLS
Tipo	2
Sequência	01
Coluna	01
Descrição	Código
Contém	PLSPESPFS()

Alias	BTYPLS
Tipo	5
Sequência	01
Contém	BB0_NUMCR

- Pesquisa BA9PLS:

Alias	BA9PLS
Tipo	1
Sequência	01
Coluna	DB
Descrição	Tabela de doenças
Contém	BA9

Alias	BA9PLS
Tipo	2
Sequência	01
Coluna	01
Descrição	Código

Alias	BA9PLS
-------	--------

<b>Tipo</b>	2
<b>Sequência</b>	02
<b>Coluna</b>	02
<b>Descrição</b>	Descricao

<b>Alias</b>	BA9PLS
<b>Tipo</b>	4
<b>Sequência</b>	01
<b>Coluna</b>	01
<b>Descrição</b>	Código
<b>Contém</b>	BA9_CODDOE

<b>Alias</b>	BA9PLS
<b>Tipo</b>	4
<b>Sequência</b>	01
<b>Coluna</b>	02
<b>Descrição</b>	Descricao
<b>Contém</b>	BA9_DOENCA

<b>Alias</b>	BA9PLS
<b>Tipo</b>	4
<b>Sequência</b>	02
<b>Coluna</b>	01
<b>Descrição</b>	Código
<b>Contém</b>	BA9_CODDOE

<b>Alias</b>	BA9PLS
<b>Tipo</b>	4
<b>Sequência</b>	02
<b>Coluna</b>	02
<b>Descrição</b>	Descricao
<b>Contém</b>	BA9_DOENCA

<b>Alias</b>	BA9PLS
<b>Tipo</b>	5

<b>Sequência</b>	01
<b>Coluna</b>	01
<b>Contém</b>	BA9->BA9_CODDOE

- Pesquisa B41PLS:

<b>Alias</b>	B41PLS
<b>Tipo</b>	1
<b>Sequência</b>	01
<b>Coluna</b>	DB
<b>Descrição</b>	Tipos de tabela
<b>Contém</b>	BR4

<b>Alias</b>	B41PLS
<b>Tipo</b>	2
<b>Sequência</b>	01
<b>Coluna</b>	01
<b>Descrição</b>	Código

<b>Alias</b>	B41PLS
<b>Tipo</b>	4
<b>Sequência</b>	01
<b>Coluna</b>	01
<b>Descrição</b>	Código
<b>Contém</b>	BR4->BR4_CODPAD

<b>Alias</b>	B41PLS
<b>Tipo</b>	4
<b>Sequência</b>	01
<b>Coluna</b>	02
<b>Descrição</b>	Descricao
<b>Contém</b>	BR4->BR4_DESCRI

<b>Alias</b>	B41PLS
<b>Tipo</b>	5
<b>Sequência</b>	01

<b>Coluna</b>	01
<b>Contém</b>	BR4->BR4_CODPAD
<b>Alias</b>	B41PLS
<b>Tipo</b>	6
<b>Sequência</b>	01
<b>Coluna</b>	01
<b>Contém</b>	BR4->BR4_SEGMEN == '01'

- Pesquisa BOEPLS:

<b>Alias</b>	BOEPLS
<b>Tipo</b>	1
<b>Sequência</b>	01
<b>Coluna</b>	RE
<b>Descrição</b>	Tabela padrao
<b>Contém</b>	BR8

<b>Alias</b>	BOEPLS
<b>Tipo</b>	2
<b>Sequência</b>	01
<b>Coluna</b>	01
<b>Descrição</b>	Descr. Procedimento
<b>Contém</b>	PLSPESPROC(M->BOE_CODPAD,.F.)

<b>Alias</b>	BOEPLS
<b>Tipo</b>	5
<b>Sequência</b>	01
<b>Coluna</b>	01
<b>Contém</b>	BR8_CODPSA

- Pesquisa B4BPLS:

<b>Alias</b>	B4BPLS
<b>Tipo</b>	1
<b>Sequência</b>	01
<b>Coluna</b>	DB
<b>Descrição</b>	Cod. tabela

<b>Contém</b>	BF8
<b>Alias</b>	B4BPLS
<b>Tipo</b>	2
<b>Sequência</b>	01
<b>Coluna</b>	01
<b>Descrição</b>	Código
<b>Alias</b>	B4BPLS
<b>Tipo</b>	2
<b>Sequência</b>	02
<b>Coluna</b>	02
<b>Descrição</b>	Cod Tab TISS
<b>Alias</b>	B4BPLS
<b>Tipo</b>	4
<b>Sequência</b>	01
<b>Coluna</b>	01
<b>Descrição</b>	Código
<b>Contém</b>	BF8->BF8_CODIGO
<b>Alias</b>	B4BPLS
<b>Tipo</b>	4
<b>Sequência</b>	01
<b>Coluna</b>	02
<b>Descrição</b>	Cod Tab TISS
<b>Contém</b>	BF8->BF8_TABTIS
<b>Alias</b>	B4BPLS
<b>Tipo</b>	4
<b>Sequência</b>	01
<b>Coluna</b>	03
<b>Descrição</b>	Descricao
<b>Contém</b>	BF8->BF8_DESCM
<b>Alias</b>	B4BPLS

<b>Tipo</b>	4
<b>Sequência</b>	01
<b>Coluna</b>	04
<b>Descrição</b>	Cod Pad
<b>Contém</b>	BF8->BF8_CODPAD

<b>Alias</b>	B4BPLS
<b>Tipo</b>	4
<b>Sequência</b>	02
<b>Coluna</b>	01
<b>Descrição</b>	Cod Tab TISS
<b>Contém</b>	BF8->BF8_TABTIS

<b>Alias</b>	B4BPLS
<b>Tipo</b>	4
<b>Sequência</b>	02
<b>Coluna</b>	02
<b>Descrição</b>	Código
<b>Contém</b>	BF8->BF8_CODIGO

<b>Alias</b>	B4BPLS
<b>Tipo</b>	4
<b>Sequência</b>	02
<b>Coluna</b>	03
<b>Descrição</b>	Descricao
<b>Contém</b>	BF8->BF8_DESCM

<b>Alias</b>	B4BPLS
<b>Tipo</b>	4
<b>Sequência</b>	02
<b>Coluna</b>	04
<b>Descrição</b>	Cod Pad
<b>Contém</b>	BF8->BF8_CODPAD

<b>Alias</b>	B4BPLS
--------------	--------



<b>Tipo</b>	4
<b>Sequência</b>	02
<b>Coluna</b>	05
<b>Descrição</b>	Cod tab TISS
<b>Contém</b>	BF8->BF8_TABTIS

<b>Alias</b>	B4BPLS
<b>Tipo</b>	4
<b>Sequência</b>	02
<b>Coluna</b>	06
<b>Descrição</b>	Código
<b>Contém</b>	BF8->BF8_CODIGO

<b>Alias</b>	B4BPLS
<b>Tipo</b>	4
<b>Sequência</b>	02
<b>Coluna</b>	07
<b>Descrição</b>	Descricao
<b>Contém</b>	BF8->BF8_DESCM

<b>Alias</b>	B4BPLS
<b>Tipo</b>	4
<b>Sequência</b>	02
<b>Coluna</b>	08
<b>Descrição</b>	Cod Pad
<b>Contém</b>	BF8->BF8_CODPAD

<b>Alias</b>	B4BPLS
<b>Tipo</b>	5
<b>Sequência</b>	01
<b>Contém</b>	BF8->BF8_CODIGO

- Pesquisa BHRPLS:

<b>Alias</b>	BHRPLS
<b>Tipo</b>	1

Sequência	01
Coluna	DB
Descrição	Vias de acesso
Contém	BGR

Alias	BHRPLS
Tipo	2
Sequência	01
Coluna	01
Descrição	Código

Alias	BHRPLS
Tipo	4
Sequência	01
Coluna	01
Descrição	Código
Contém	BGR->BGR_CODVIA

Alias	BHRPLS
Tipo	4
Sequência	01
Coluna	02
Descrição	%
Contém	BGR->BGR_PERC

Alias	BHRPLS
Tipo	5
Sequência	01
Contém	BGR->BGR_CODVIA

### 3. Criação de Índices no arquivo SIX – Índices:

Índice	BE4
Ordem	13
Chave	BE4_FILIAL+BE4_CODOPE+BE4_CODLDP+BE4_CODPEG+BE4_FASE + BE4_SITUAC
Descrição	Operadora + Cd.Local Dig + Cd.PEG + Fase + Situacao

Proprietário	S
Índice	BE4
Ordem	14
Chave	BE4_FILIAL+BE4_CODOPE+BE4_CODRDA+DTOS(BE4_DATPRO)+ BE4_SITUAC
Descrição	Operadora + Cd.Rda + Data Proced + Situacao
Proprietário	S

4. Criação de **Parâmetros** no arquivo **SX6 – Parâmetros**:

Nome da Variável	MV_PCEPXML
Tipo	Caracter
Descrição	Complemento do endereço que sera impresso no protocolo
Valor Padrão	

Nome da Variável	MV_PENDXML
Tipo	Caracter
Descrição	Endereço que sera exibido no protocolo
Valor Padrão	

Nome da Variável	MV_PLCDPXM
Tipo	Caracter
Descrição	Tipo de tabela dos procedimentos generico que possam ser criados pelo importador XML
Valor Padrão	01

Nome da Variável	MV_PLGSEW
Tipo	Logico
Descrição	Indica se deve ser gerada senha no momento da autorizacao/liberacao
Valor Padrão	.T.

Nome da Variável	MV_PLLIARU
Tipo	Numérico
Descrição	Quantidade de registros que devem ser exibidos na tela de importação XML
Valor Padrão	500

<b>Nome da Variável</b>	MV_PLPSPXM
<b>Tipo</b>	Caracter
<b>Descrição</b>	Código dos procedimentos genéricos que possam ser criados pelo importador XML
<b>Valor Padrão</b>	99999994

<b>Nome da Variável</b>	MV_PLSCPP1
<b>Tipo</b>	Caracter
<b>Descrição</b>	Indica os campos do BD7 que devem ser impressos no arquivo EXCEL enviado via email para o prestador
<b>Valor Padrão</b>	'BD7_CODRDA,BD7_NUMLOTE,BD7_CODOPE,BD7_CODLDP,BD7_CODPEG, BD7_NUMERO,BD7_SEQUEN,BD7_CODEMP,BD7_MATRIC,BD7_TIPREG, BD7_CODPAD,BD7_CODPRO'

<b>Nome da Variável</b>	MV_PLSCPP2
<b>Tipo</b>	Caracter
<b>Descrição</b>	Indica os campos do BD7 que devem ser impressos no arquivo EXCEL enviado via email para o prestador
<b>Valor Padrão</b>	'BD7_NUMIMP,BD7_VLRPAG,BD7_CODUNM,BD7_DATPRO,BD7_TIPUSR, BD7_ITERC,BD7_TIPGUI,BD7_ANOPAG,BD7_MESPAG'

<b>Nome da Variável</b>	MV_PLSCPP3
<b>Tipo</b>	Caracter
<b>Descrição</b>	Indica os campos do BD7 que devem ser impressos no arquivo EXCEL enviado via email para o prestador
<b>Valor Padrão</b>	

<b>Nome da Variável</b>	MV_PLSEGU
<b>Tipo</b>	Caracter
<b>Descrição</b>	Indica se devem ser exibidas as guias no portal para criar o protocolo
<b>Valor Padrão</b>	1

<b>Nome da Variável</b>	MV_PLSNAPL
<b>Tipo</b>	Caracter
<b>Descrição</b>	Tipo de Participacao do tipo NAO se aplica participacao financeira
<b>Valor Padrão</b>	0

<b>Nome da Variável</b>	MV_PNOMXML
-------------------------	------------

<b>Tipo</b>	Caracter
<b>Descrição</b>	Nome da operadora que sera impresso no protocolo
<b>Valor Padrão</b>	

<b>Nome da Variável</b>	MV_POGTISS
<b>Tipo</b>	Logico
<b>Descrição</b>	Indica se devem ser impressas guias no padrao TISS pelo Portal do prestador.
<b>Valor Padrão</b>	.T.

<b>Nome da Variável</b>	MV_POPEXML
<b>Tipo</b>	Caracter
<b>Descrição</b>	Nome da operadora que sera impresso no protocolo
<b>Valor Padrão</b>	

<b>Nome da Variável</b>	MV_TISSDIR
<b>Tipo</b>	Caracter
<b>Descrição</b>	Indica o path dos arquivos relacionados ao fluxo TISS
<b>Valor Padrão</b>	\\TISS\

<b>Nome da Variável</b>	MV_TISSVER
<b>Tipo</b>	Caracter
<b>Descrição</b>	Versao do TISS que esta sendo usada pela operadora
<b>Valor Padrão</b>	2.02.03

<b>Nome da Variável</b>	MV_PLSOBPT
<b>Tipo</b>	Caracter
<b>Descrição</b>	Indica se será obrigatório a geração do protocolo na web .0 = nao obriga,1 =obriga.Default 0
<b>Valor Padrão</b>	0

<b>Nome da Variável</b>	MV_PLEXAPR
<b>Tipo</b>	Caracter
<b>Descrição</b>	Define a informação de busca na tela de geração de protocolo do portal, 1=Autorização, 0=Senha

Valor Padrão

0

## INFORMAÇÕES TÉCNICAS

<b>Tabelas Utilizadas</b>	<p>BOD - Cabeçalho Guia Honor. Individ.          BOE - Itens Guia de Honor. Individ.          B2D - Criticas do Honorário Individual          BXX - Importação XML          BRI - Controle de peg por processo          BOY - Controle de numeração genérica          BDX - Glosas das Movimentações</p>
<b>Funções Envolvidas</b>	<p><b>Portal:</b>          Geração do Protocolo (PPLCHAPTC).          Upload XML TISS (PPLCHAIMP).          Envio Relatórios (PPLRELMOV).          Demonstrativo de pagamento (PPLCHDPM).          Demos. Pag. Odont.( PPLCHDPO)          item Analise C. Med.( PPLCHDAC)          Extrato de Utilização.( PPLCHEPM)          Importação XML (xmlroute)</p> <p><b>Remote:</b>          Gerenciador Xml Tiss(PLSA974)          Processo(PLSA499)          Demonst. Pagamento(PLSRELDPM)          Anal. Conta Medica(PLSRELDAC)          Extrato de Pagamento(PLSRELEPM)          Demonst. Pagamento(PLSRELDPO)</p>
<b>Sistemas Operacionais</b>	Windows®/Linux®