

Produto: TOTVS RM Portal

Versão: 11.10

Processo: Instalação e configuração em ambiente Windows 2008 Server

Subprocesso:

Introdução (título ilustrativo, não é preciso colocar)

Instalação TOTVS RM Portal onde Professores, Alunos e Funcionários poderão acessar a área academia via Web.

Instalação BibliotecaRM/Procedimento (título ilustrativo, não é preciso colocar)

- 1- Devemos instalar a BibliotecaRM, instalador disponível no portal da TOVS www.totvs.com

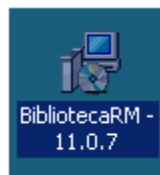

No Exemplo abaixo instalado da BibliotecaRM versão 11.07 seqüência de telas abaixo

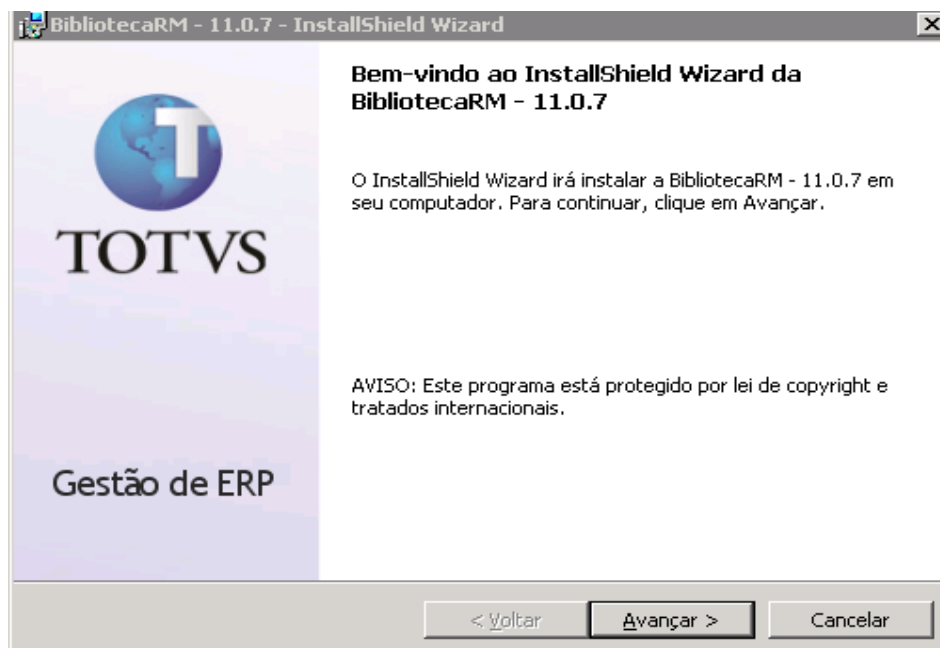

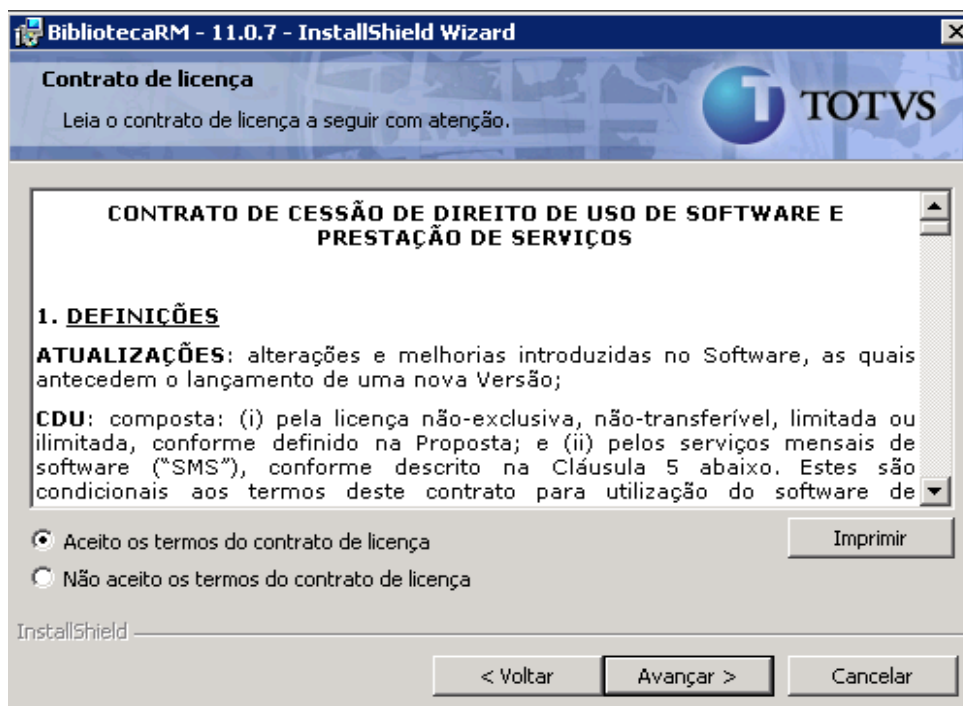
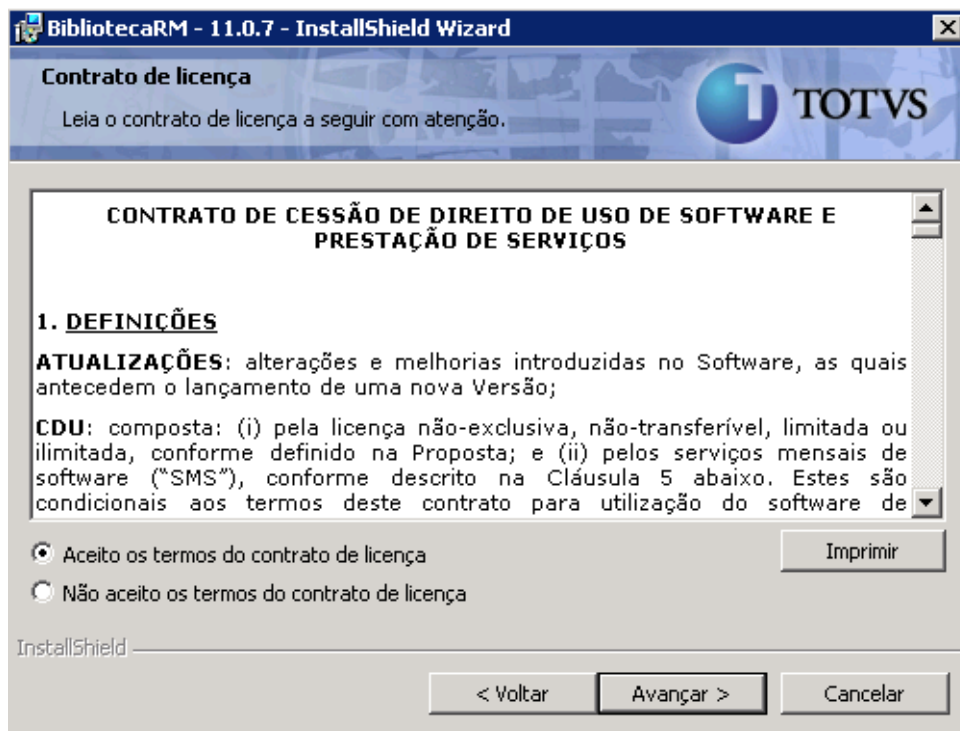

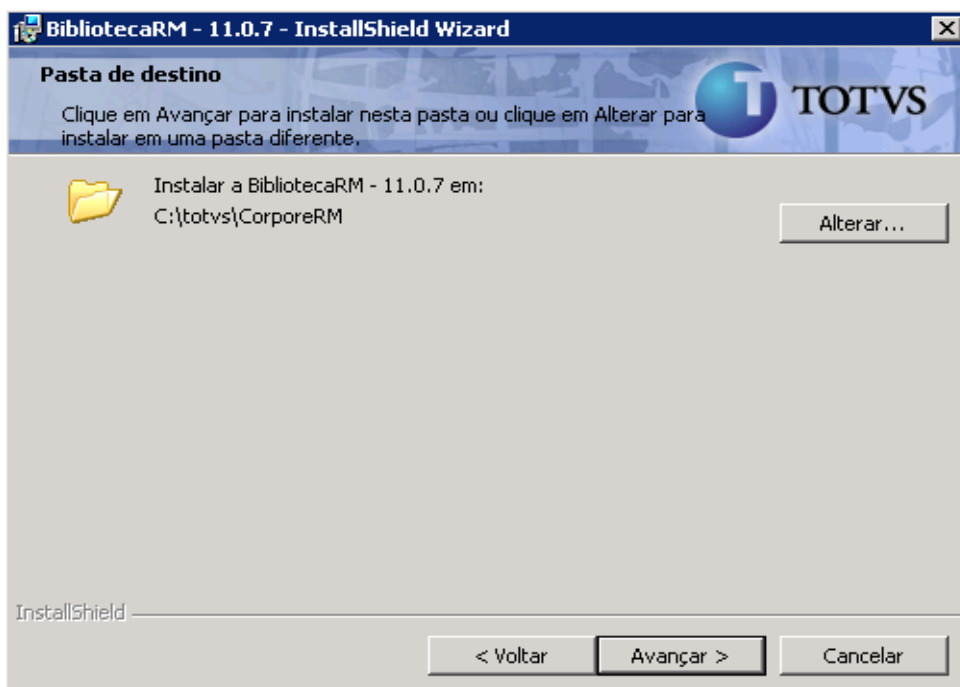
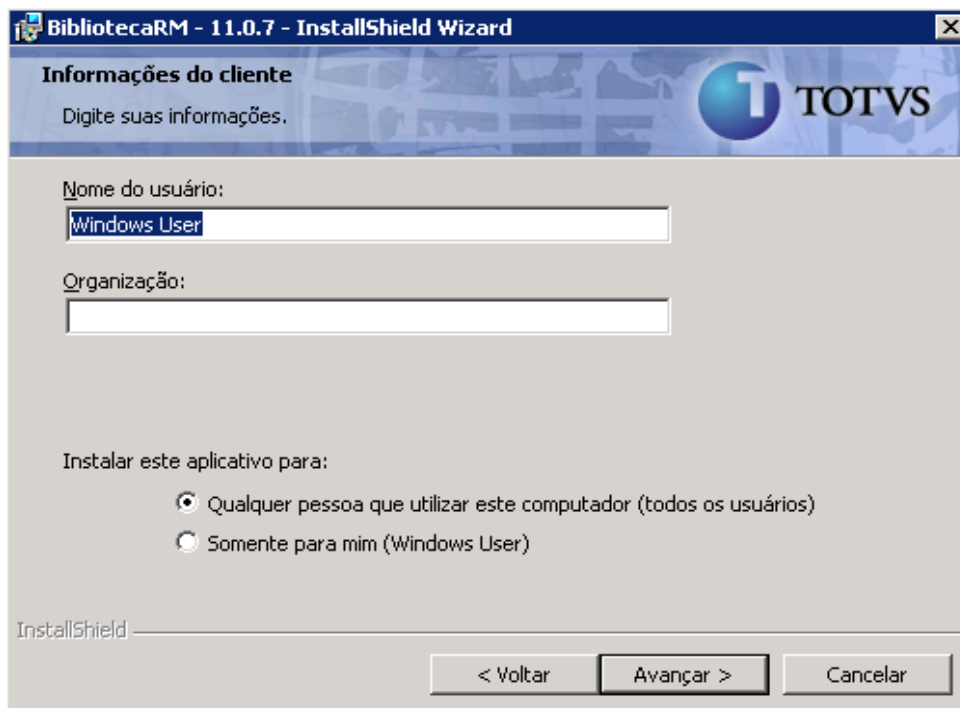

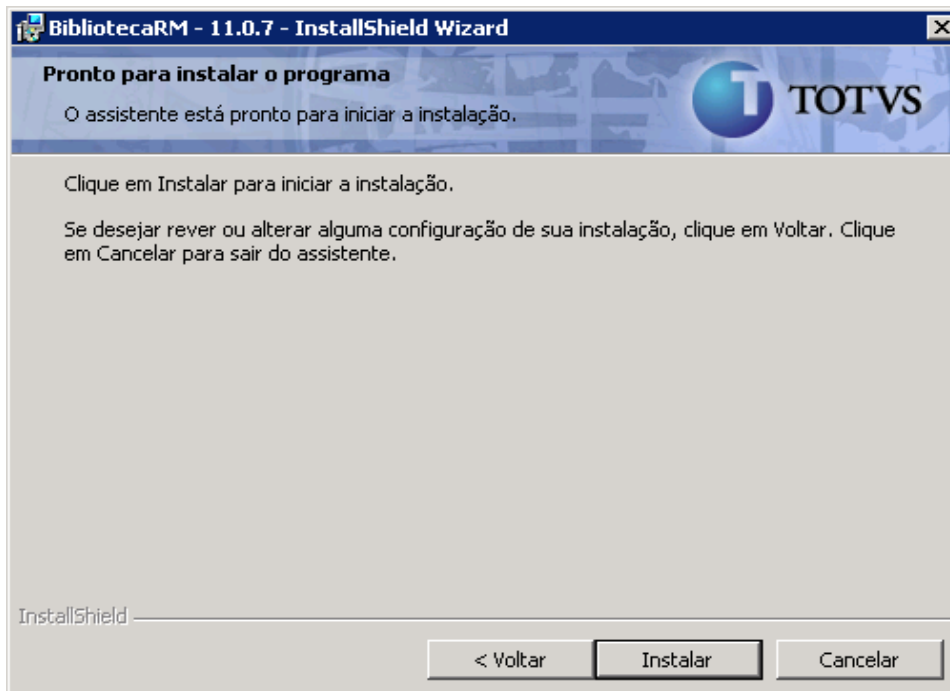
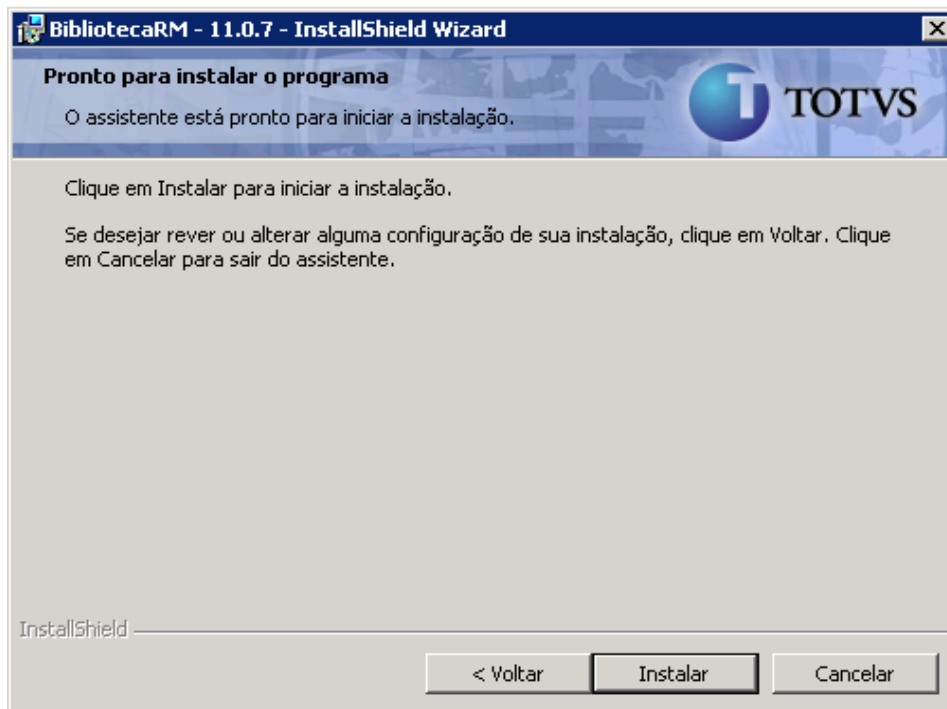

A tela abaixo devem ser informados o nome do servidor e o nome do banco de dados exemplo para SQL Server.

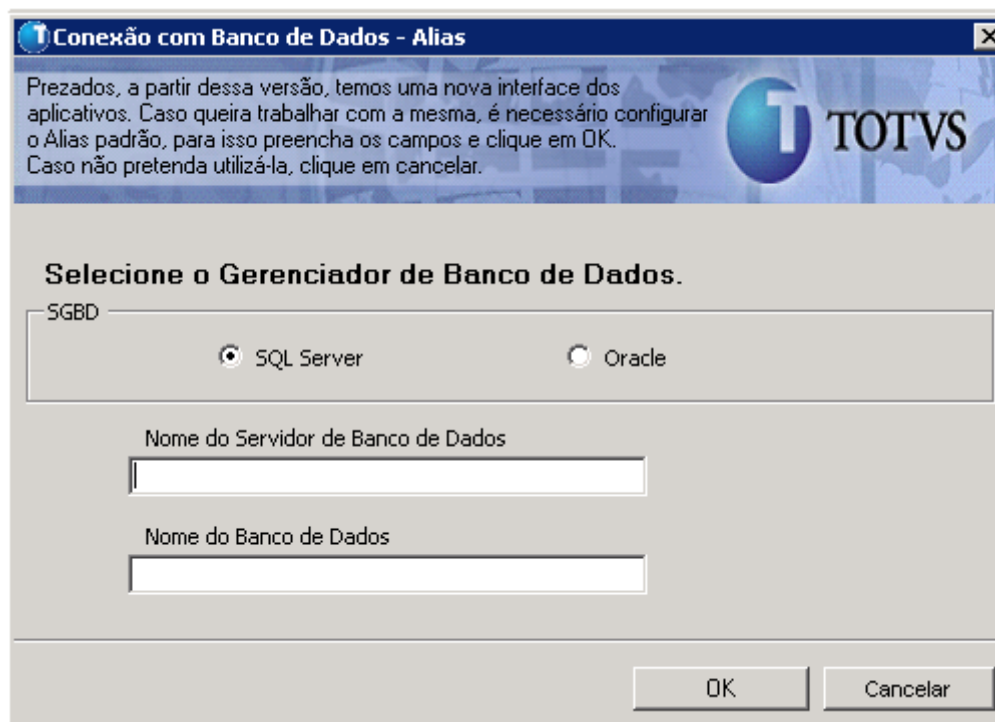

Após informar o Nome do Servidor e do Banco de Dados o instalador automaticamente salva o arquivo Alias.DAT

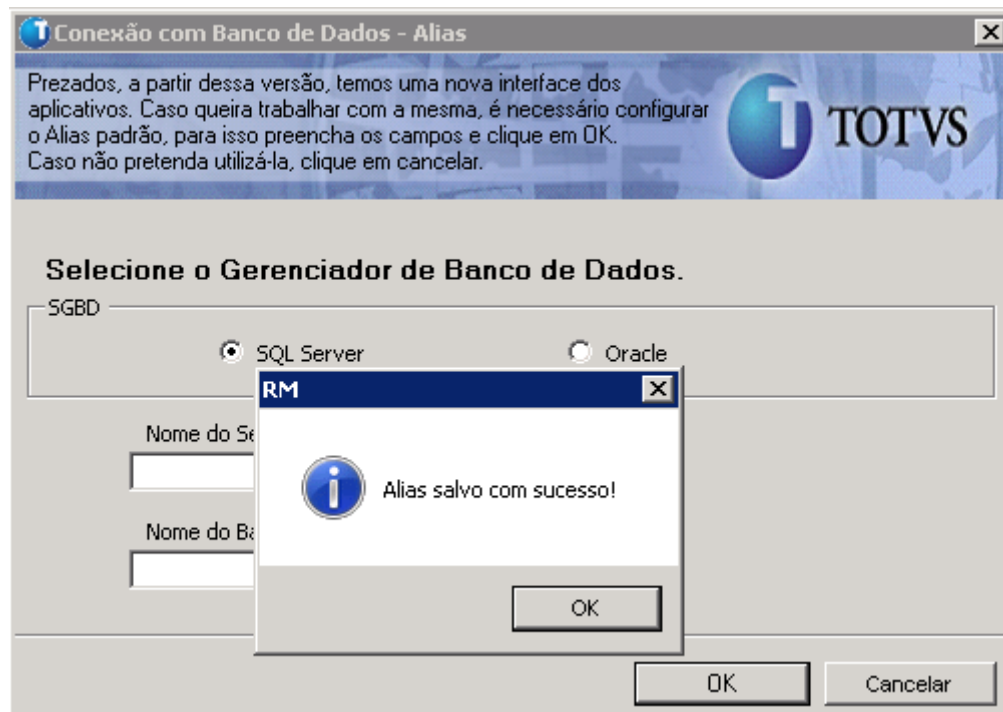

Concluído o Processo de instalação da BibliotecaRM.

2- Instalação do PATCH de atualização da Biblioteca (se houver)



Após a execução do Patch de atualização será exibida a mensagem abaixo, informando que após a aplicação do Patch será obrigatório o uso do LicenceServer

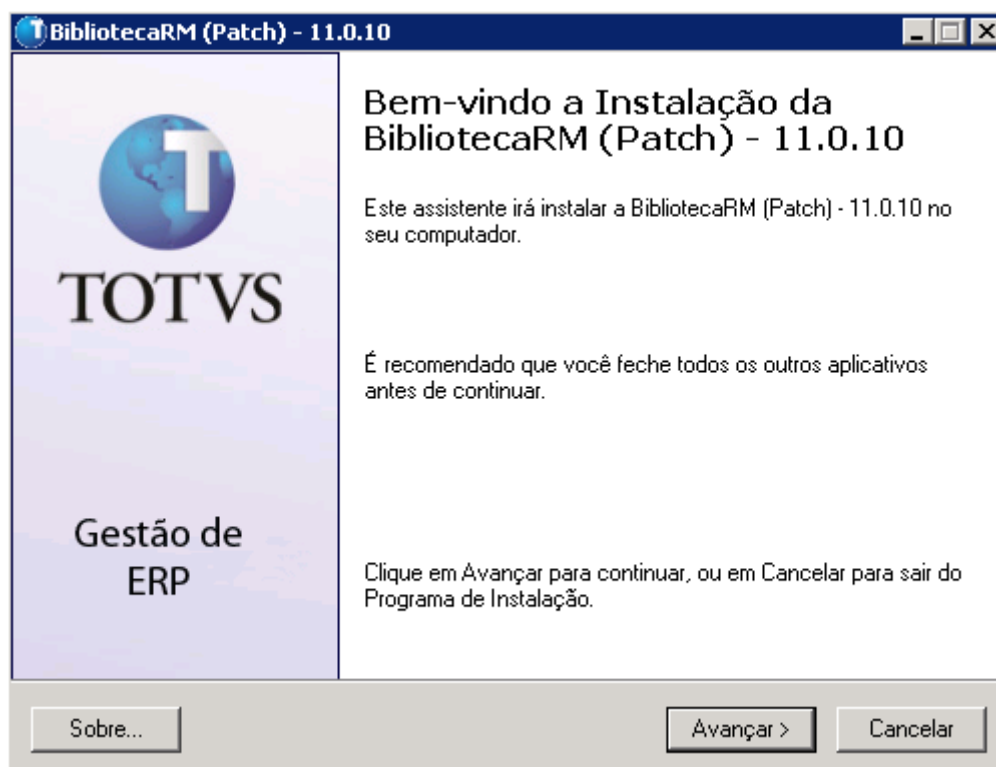
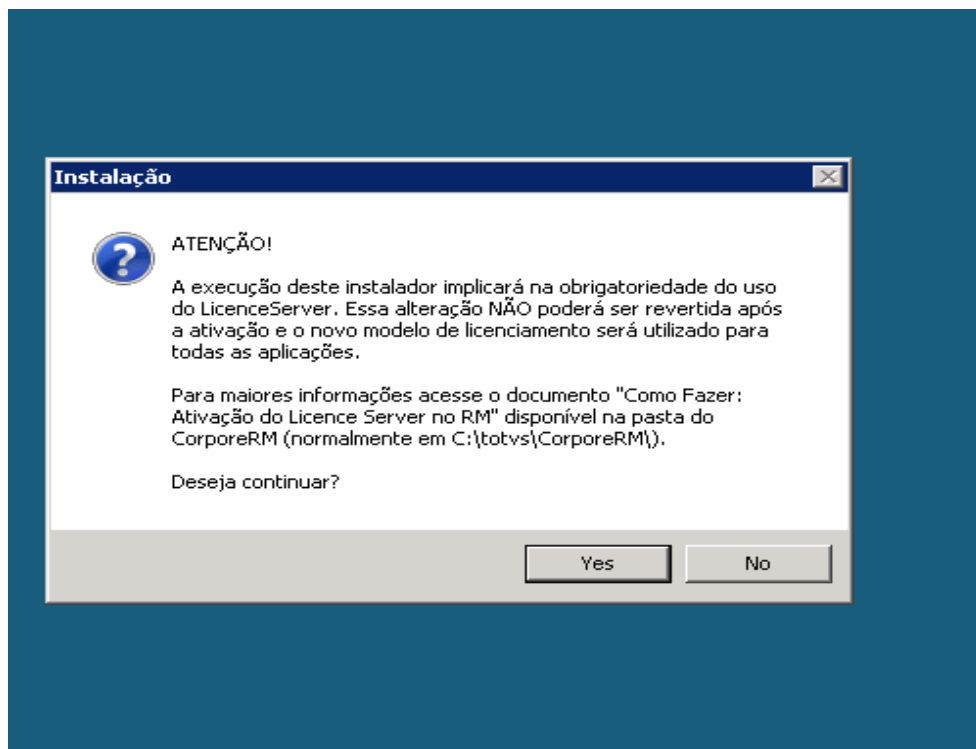

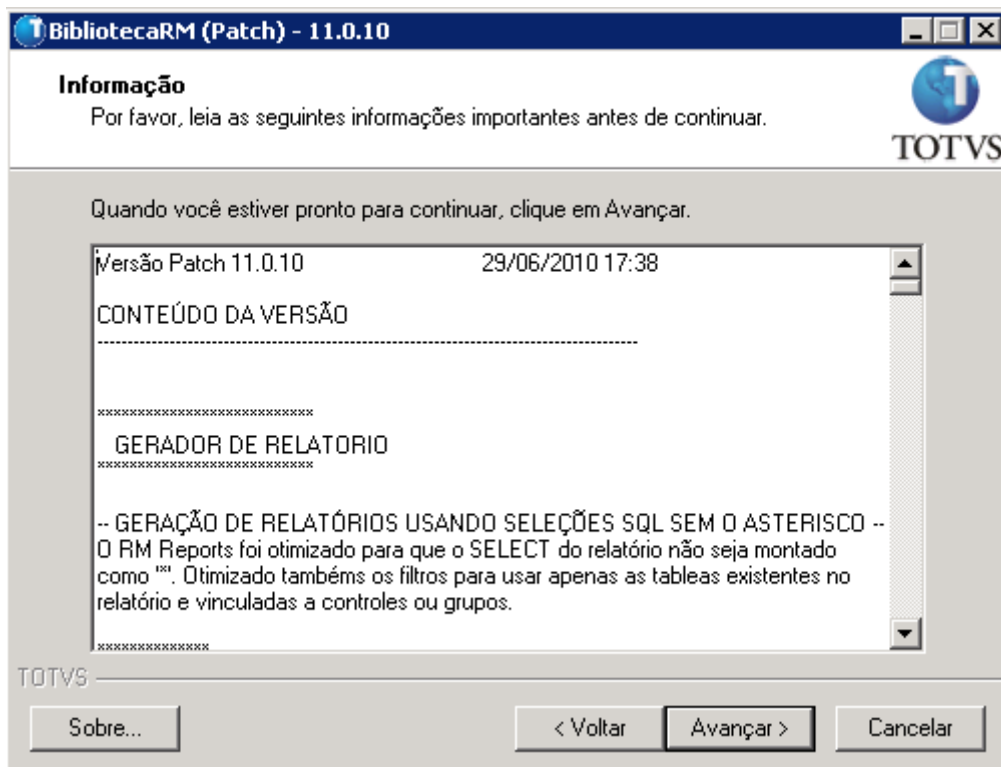
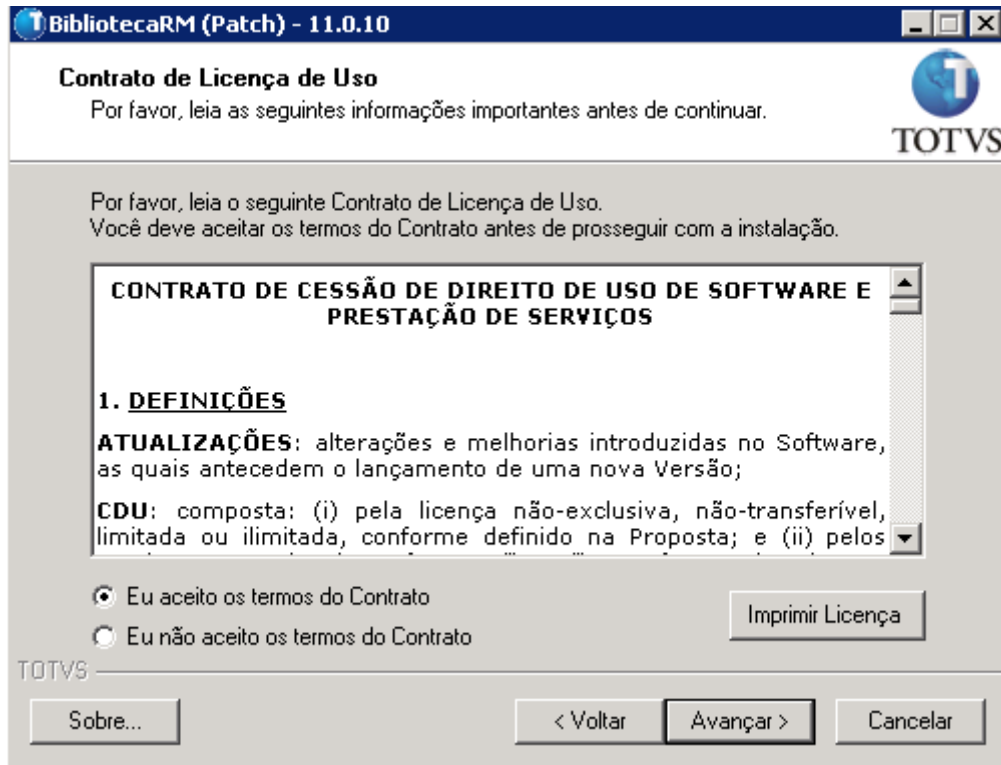

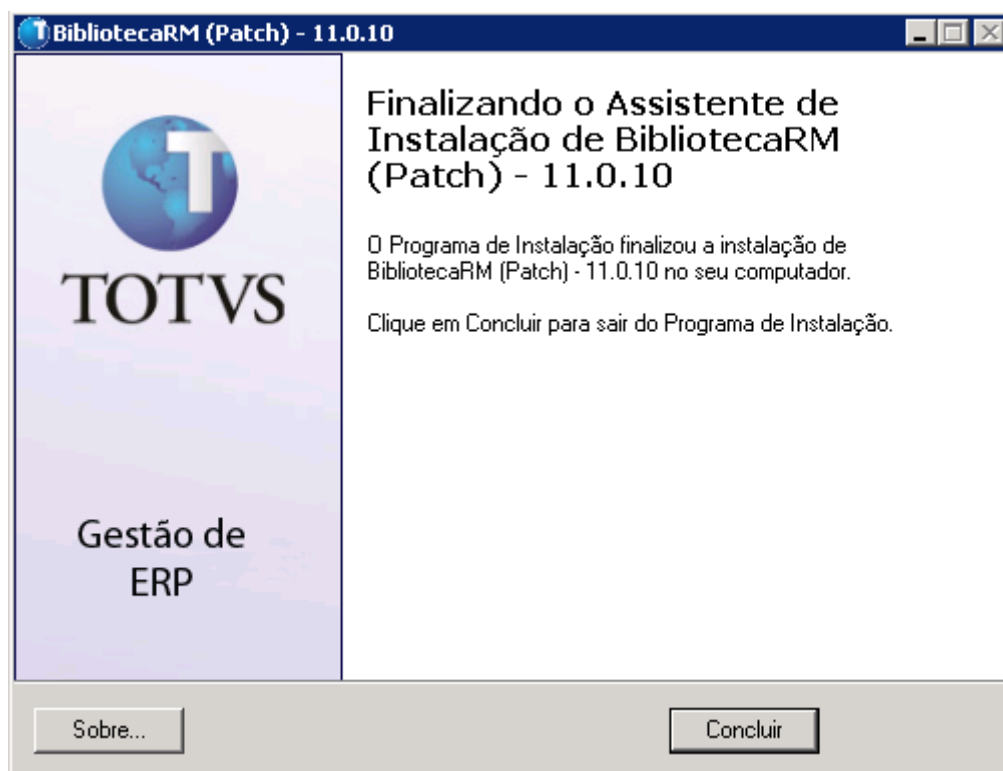
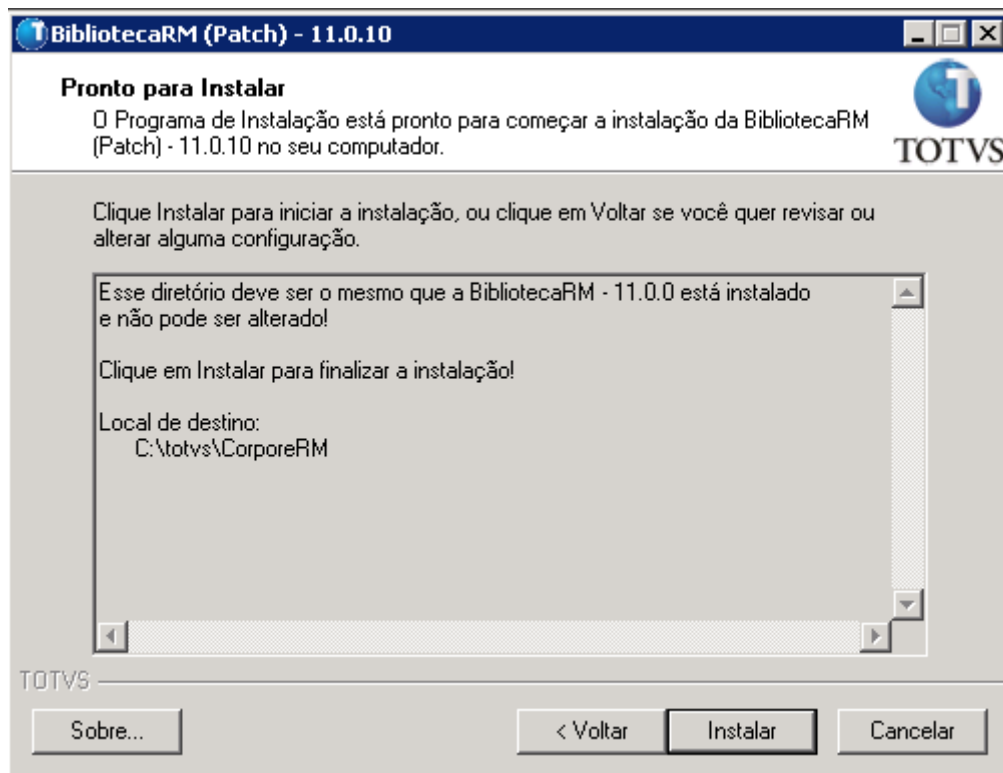

3- Instalação TOTVS RM Portal



A próxima janela informa quais versões de sistema operacional são homologadas para a instalação.

Obs. A versão 10.80 ou superior do TOTVS RM Portal estão homologadas para ambiente Server 2000, 2003 e 2008

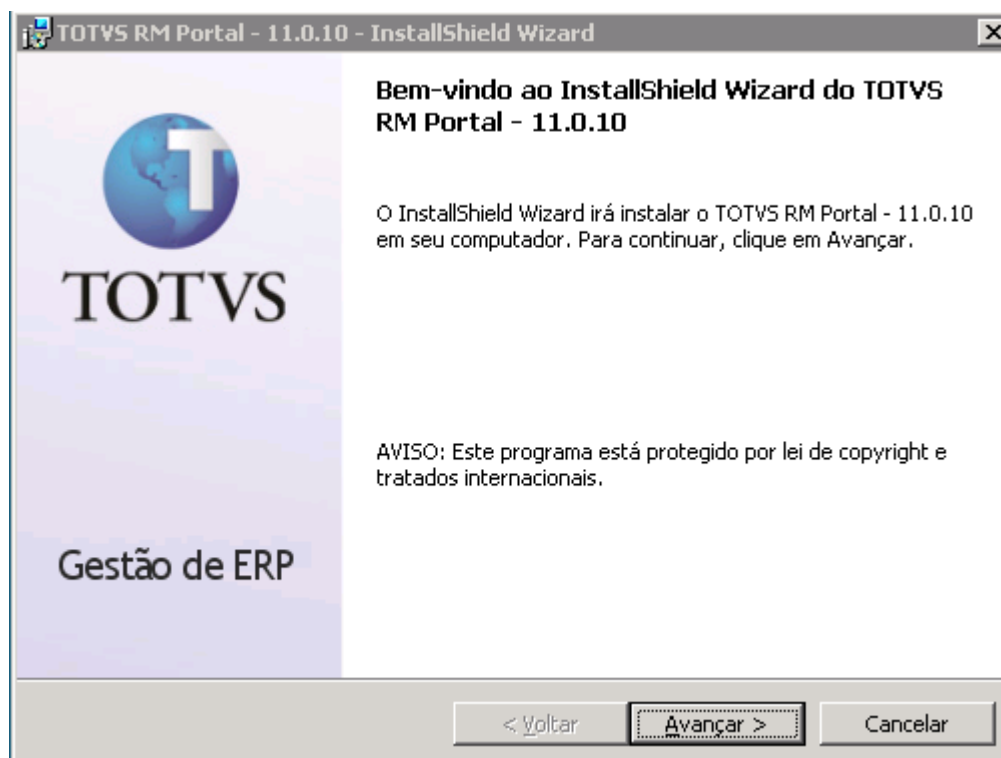
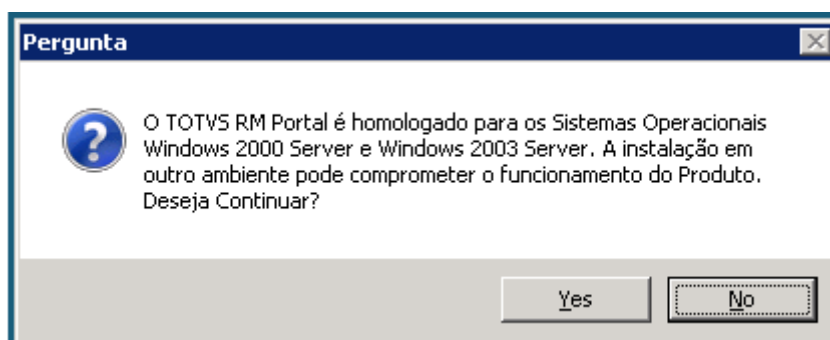

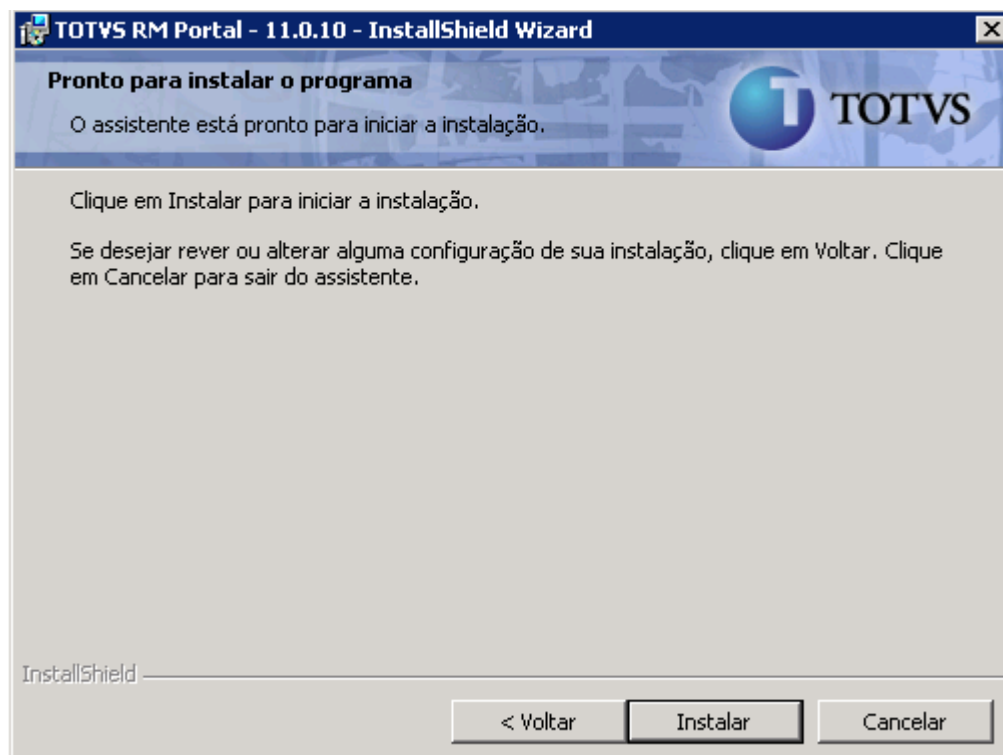
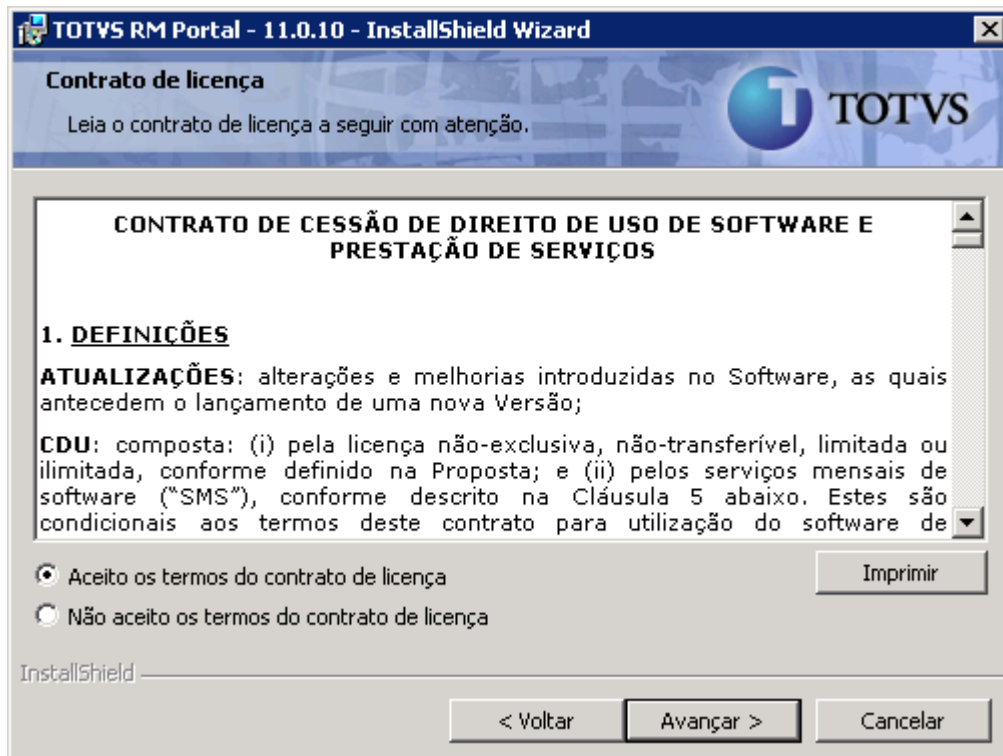

Concluída a Instalação TOTVS RM Portal

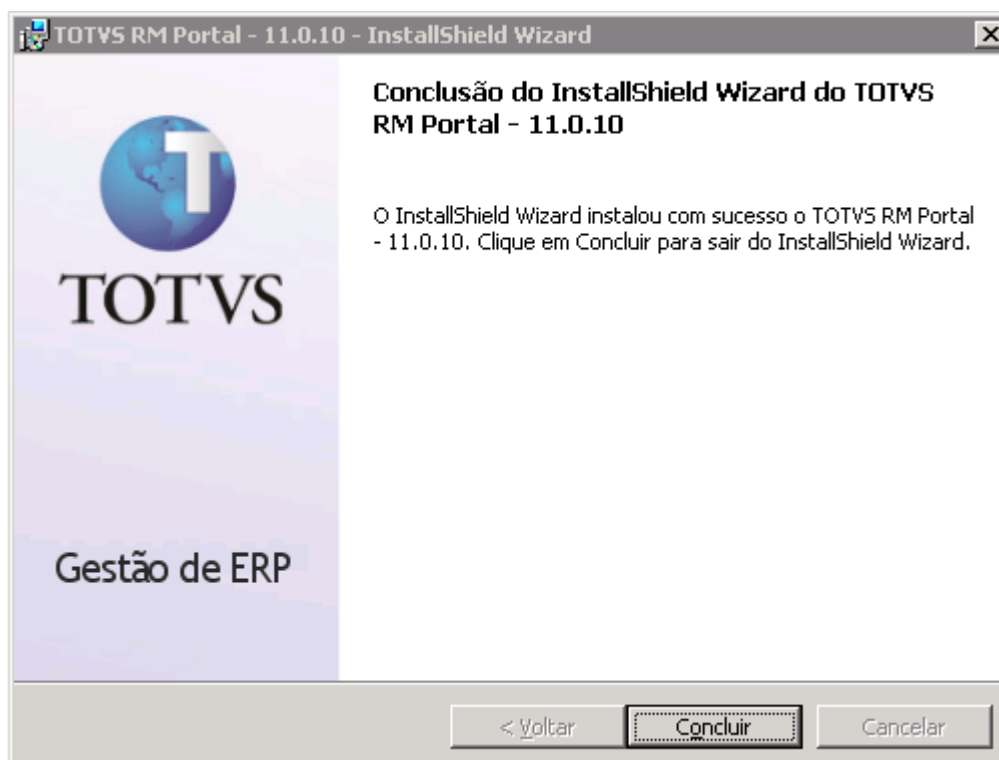

4- Configuração de Permissões de acesso ao IIS

Iniciar -> Administrative Tools -> Internet Information Services (IIS) Manager

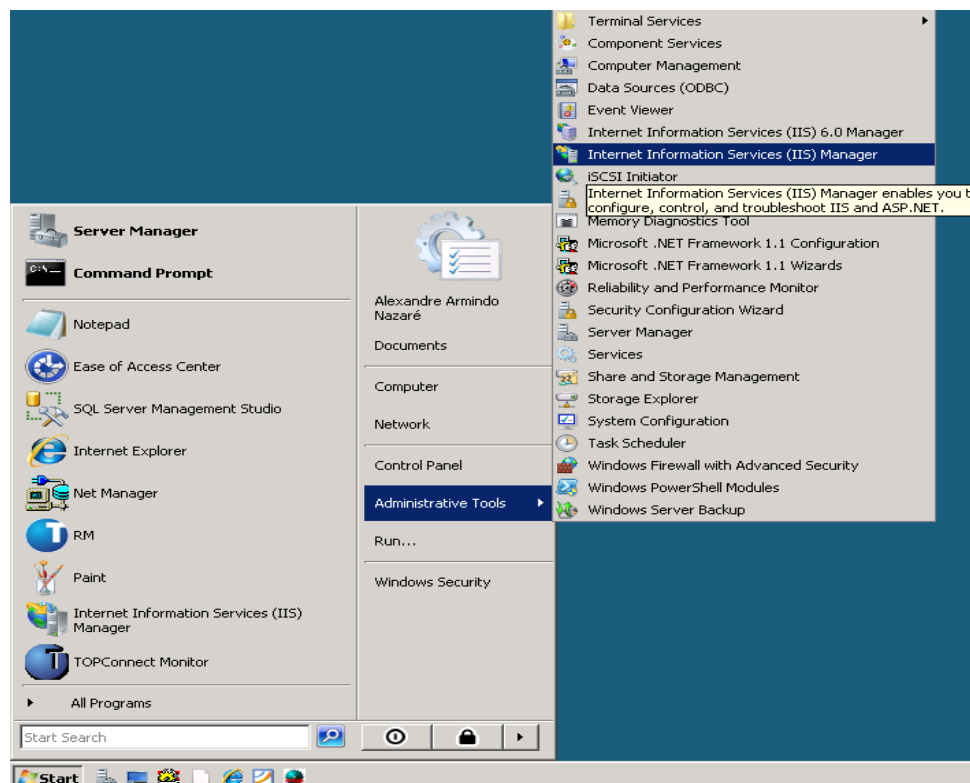

Clicar com o Botão direito no mouse no diretório virtual (Corpore.Net) criado na instalação e selecionar a opção Edit Permissions

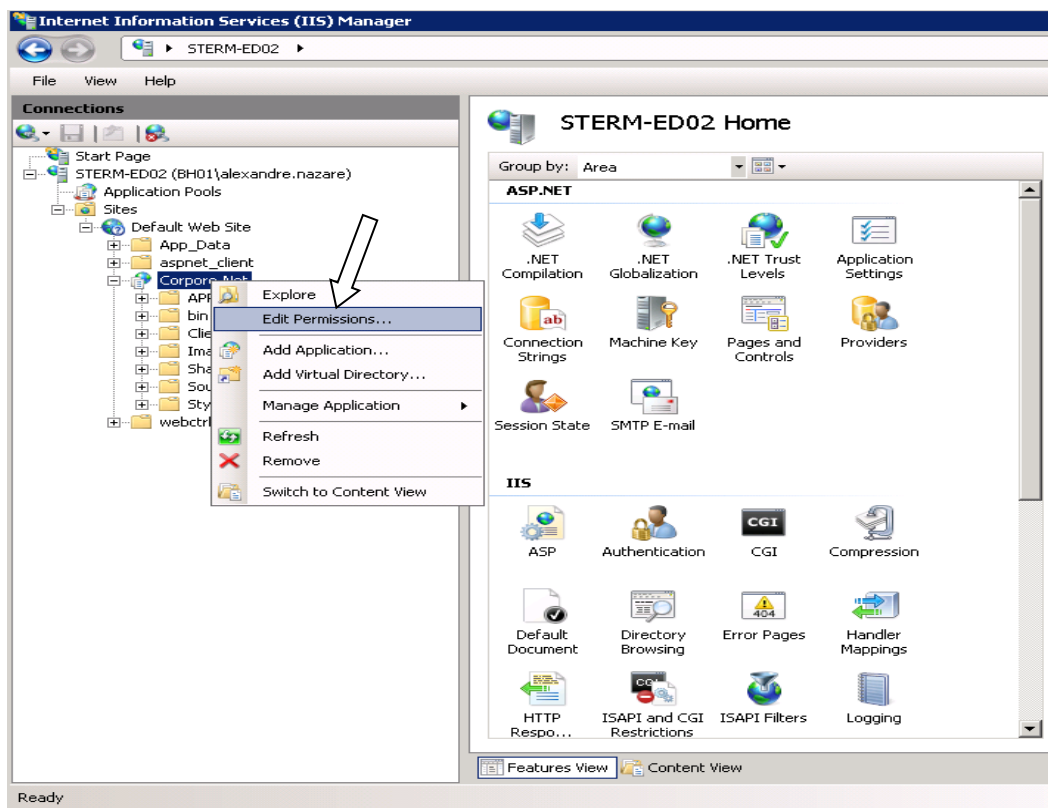

Incluir os usuários Everyone e AspNet, selecionar a opção Edit.

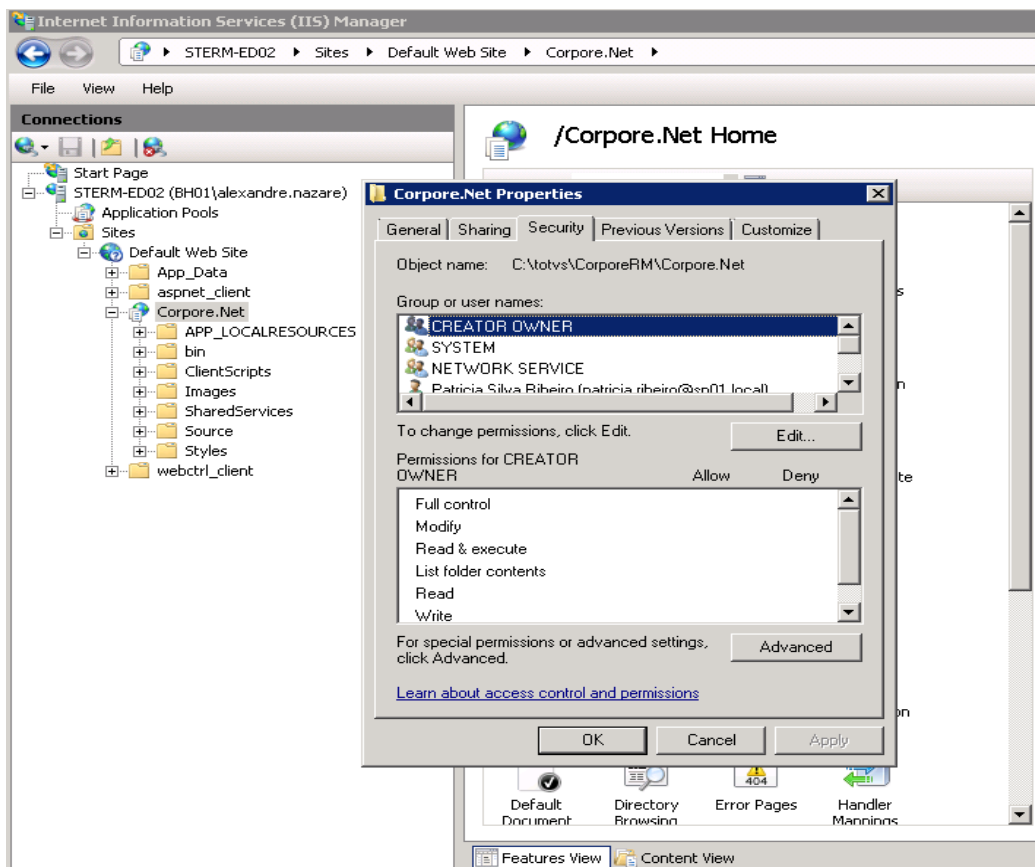

Para a liberação do acesso para o usuário Everyone (todos caso o Windows seja em Português)
Digite no espaço em branco everyone ou todos e clique na opção check Names

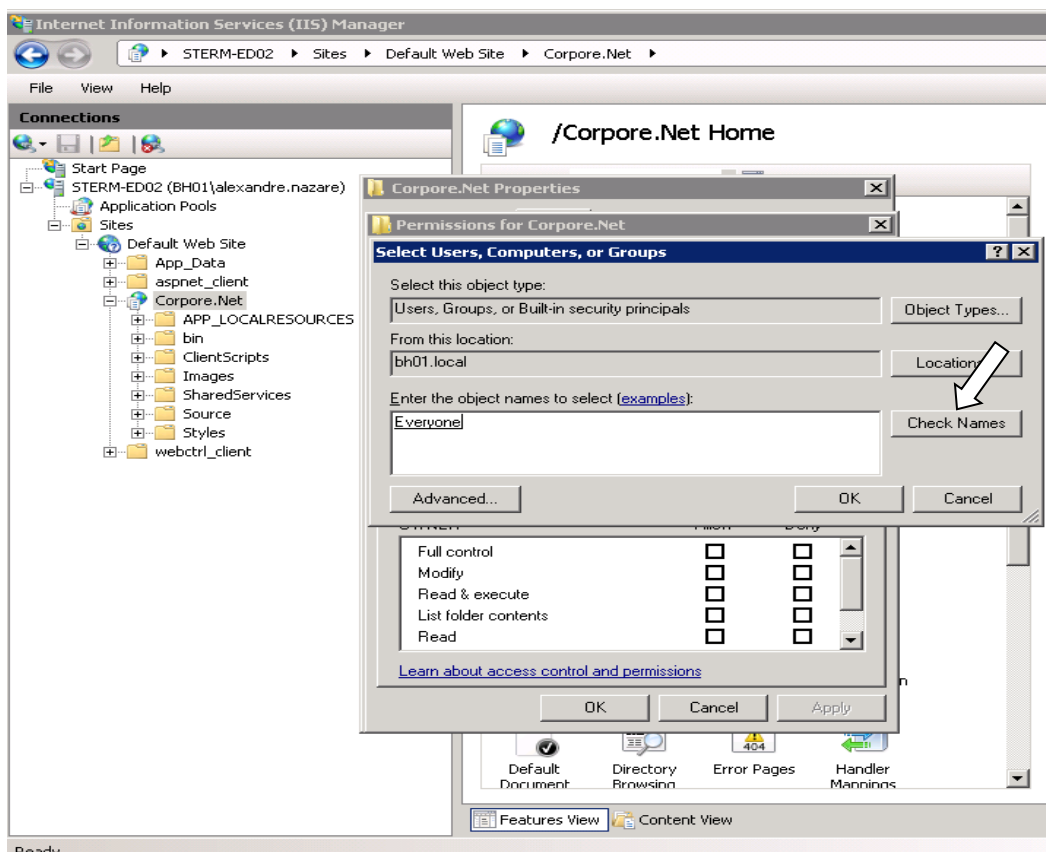

O usuário deve ter permissão de acesso total conforme tela abaixo

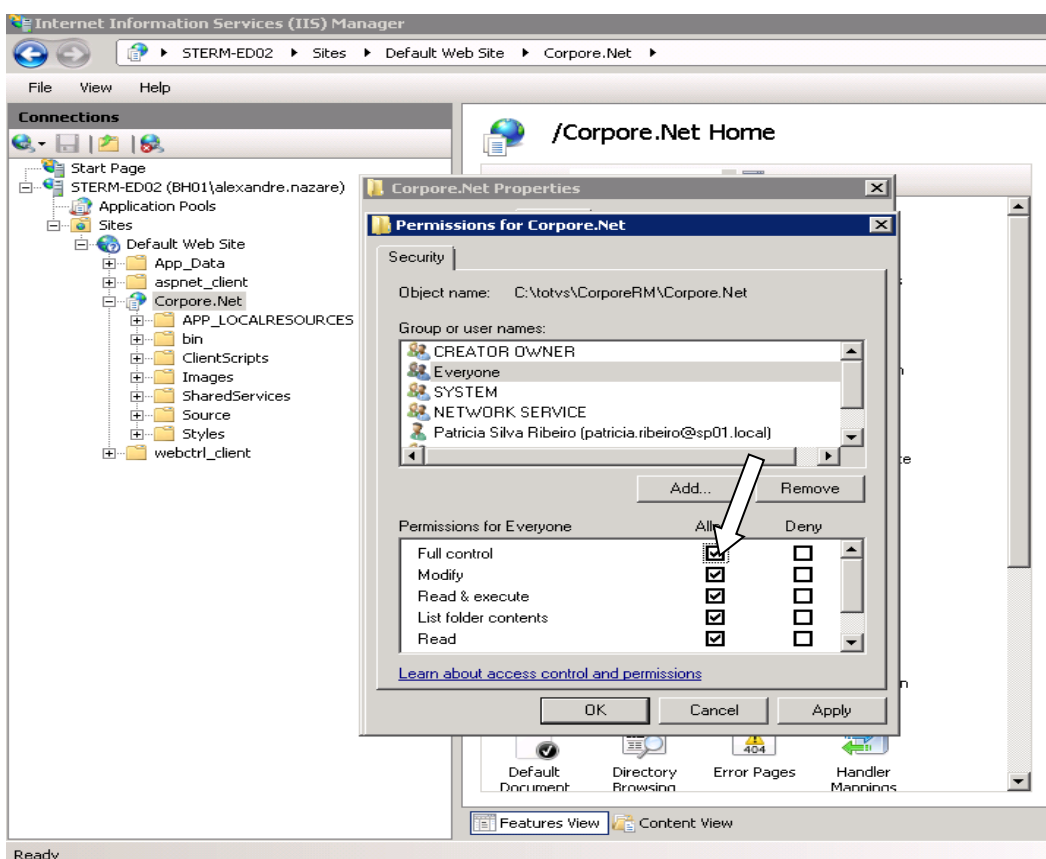

Para liberar o acesso do Usuário ASPNET deve ser clicar na opção Add da mesma forma de Usuário EVERYONE, mas esse é um usuário local, então após clicar na opção deve ser selecionado a opção Locations e selecionar o servidor local onde o portal esta sendo instalado, conforme tela abaixo

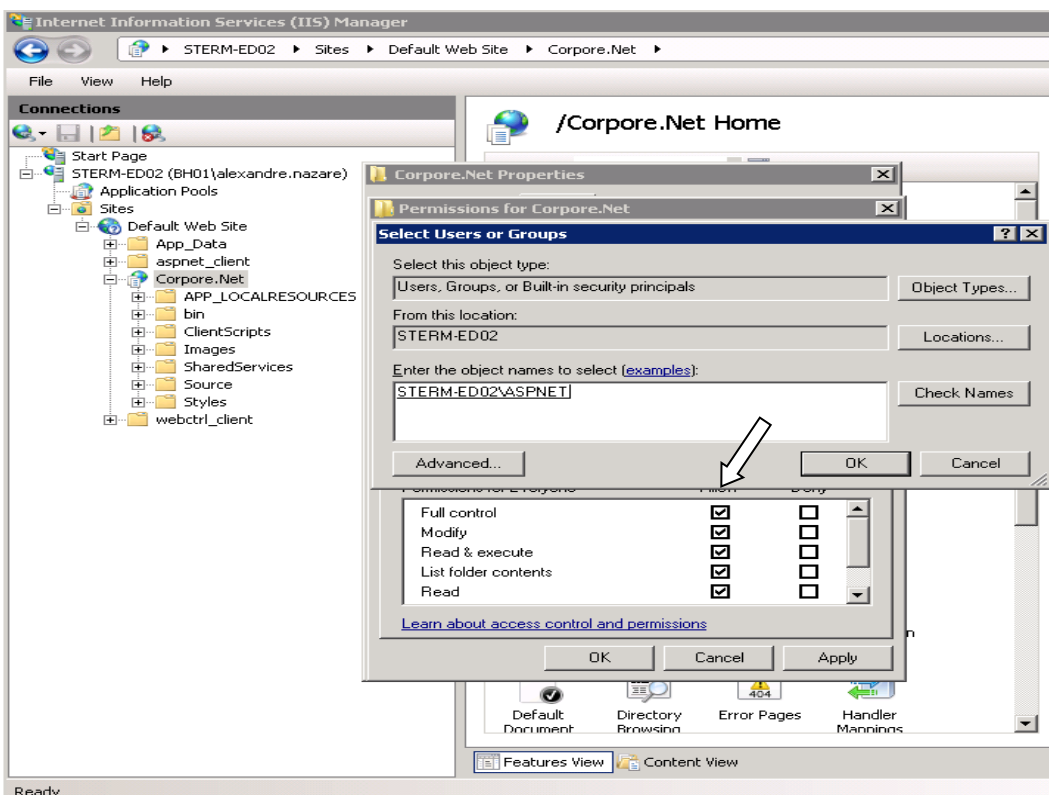
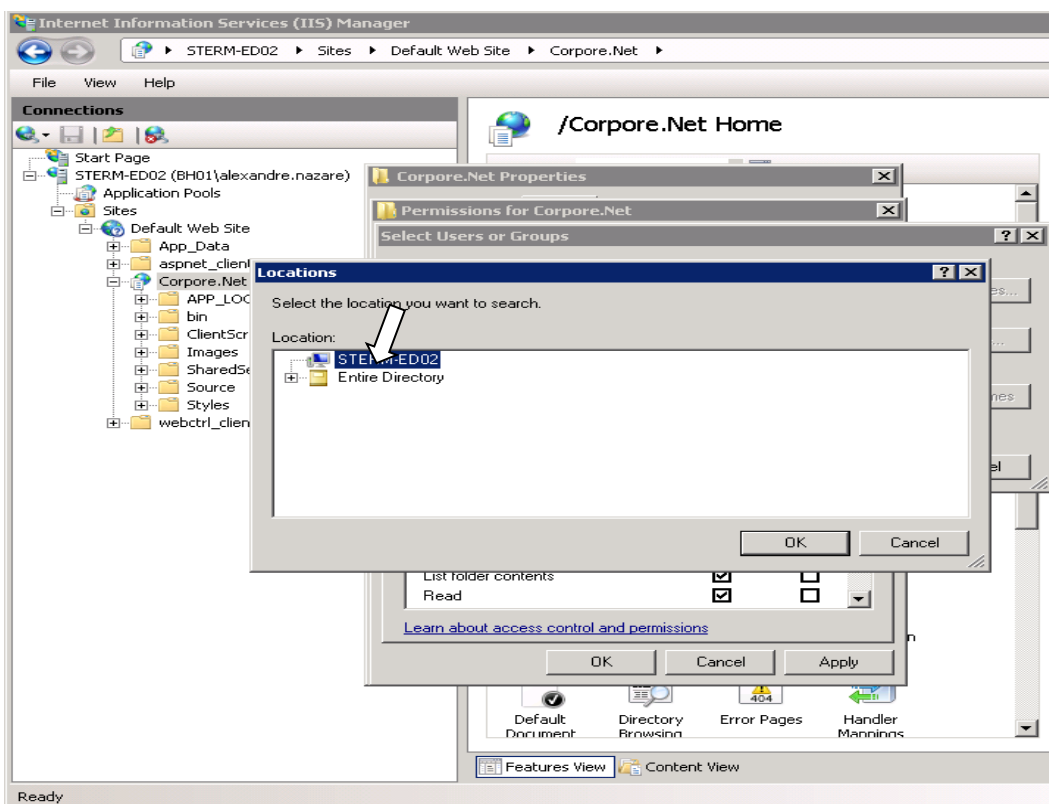

Após liberar acesso total para os usuários ASPNET e EVERYONE clicar em ok.

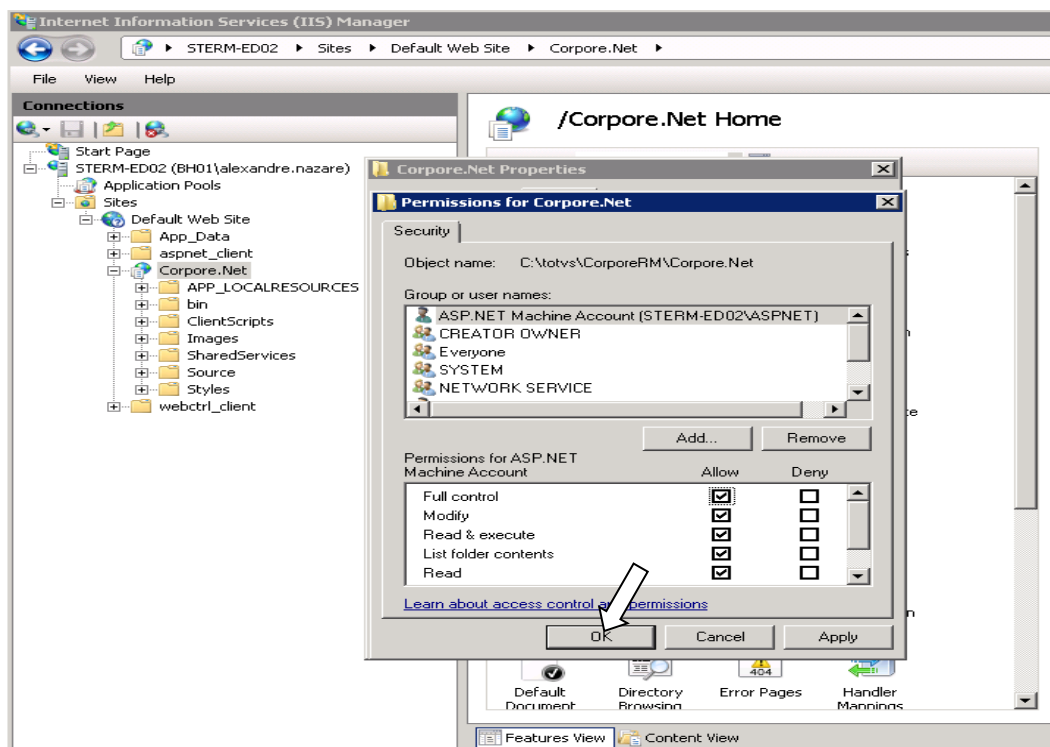

Após instalação e configuração do IIS o portal é acessado pelo endereço //localhost/corpore.net



Informações Adicionais

Para a instalação do portal no Windows 2000, 2003 e 2008 o ambiente deve estar com todas as atualizações em dia, instalada o IIS e Frameworks 2.0 deve estar instalada.

Data de produção do documento: 07/07/2010