

## Guia Rápido – Tabelas de Outras Despesas

<b>Produto</b>	: Totvs Série 1 Saúde (Personal Med)®	<b>Versão do doc.</b>	: BR_001
<b>Caminho</b>	: Atendimento Clínico / TISS / Cadastro / Tabelas / Outras Despesas		

Neste Guia você verá como cadastrar tabelas de outras despesas. Nestas tabelas você irá cadastrar tabelas de Materiais, Medicamentos e Taxas para posteriormente utilizar estes códigos nas Guias TISS ou no Módulo Financeiro.

Para realizar os procedimentos abaixo entre no Série 1 Saúde com usuário que tenha permissão de administrador.

### CADASTRO DE TABELAS DE OUTRAS DESPESAS

1. Acesse o Atendimento Clínico / TISS / Cadastro / Tabelas / Outras despesas.



2. Clique em **NOVA**;

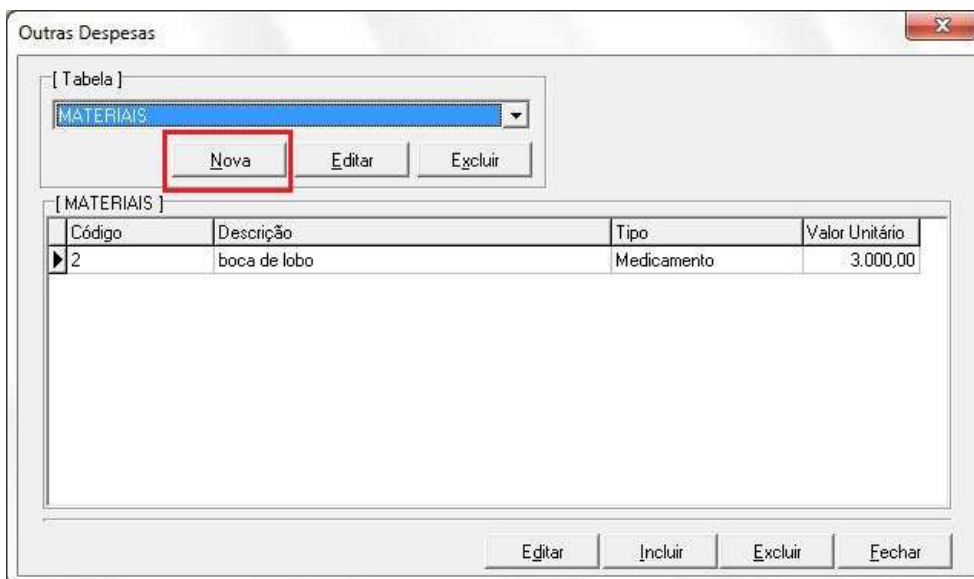

[ Tabela ]

MATERIAIS

Nova Editar Excluir

[ MATERIAIS ]

Código	Descrição	Tipo	Valor Unitário
2	boca de lobo	Medicamento	3.000,00

Editad Incluir Excluir Fechar

3. Insira nos campos as informações da tabela que você deseja cadastrar conforme instruções abaixo:
- Descrição:** digite um nome para sua tabela
- Tipo de tabela:** Selecione o tipo de tabela que você irá cadastrar, Genérica (para todos os tipos), Materiais, Medicamentos ou Taxas.
- Tipo de domínio:** Selecione qual tabela você irá cadastrar (se você não vai seguir os códigos de uma tabela existente selecione nesta opção o tipo de domínio Tabela Própria).
- Máscara do Código:** Insira quantos caracteres deseja para o código da sua tabela, por exemplo 000 para 3 caracteres no campo código.

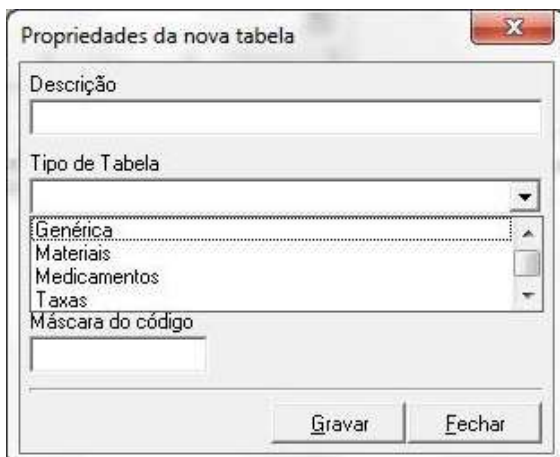

Propriedades da nova tabela

Descrição

Tipo de Tabela

Genérica  
Materiais  
Medicamentos  
Taxas

Máscara do código

Gravar Fechar



4. Após realizar as configurações acima clique em **Gravar**.
5. O sistema retornará para tela das tabelas de Outras Despesas e estará selecionada a tabela que criamos a pouco, clique então no botão **INCLUIR** para adicionar itens a sua tabela.

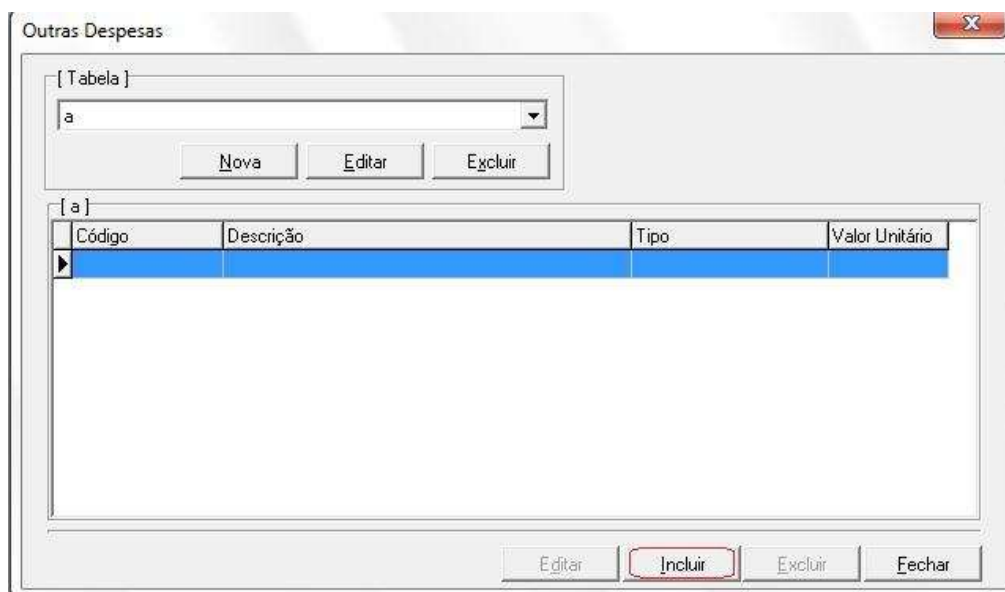

6. Abrir a tela abaixo, nela você deve cadastrar as informações do item que está cadastrando, o campo Quantidade mínima se refere à quantidade mínima em estoque. Após concluir clique em **SALVAR**.

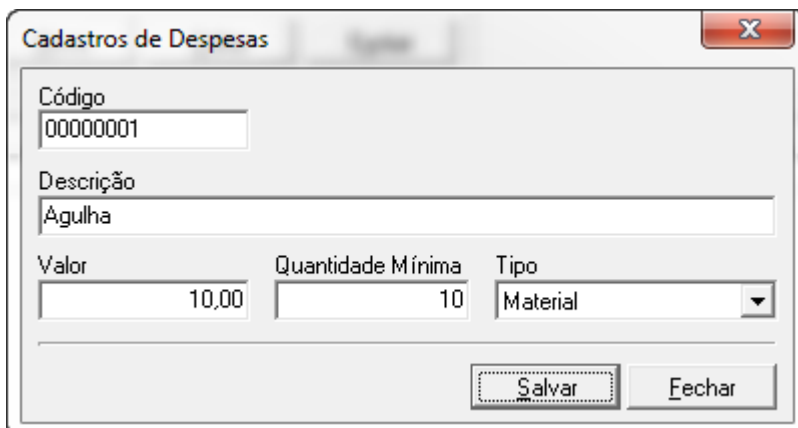

**Cadastros de Despesas**

Código: 00000001

Descrição: Aguilha

Valor: 10,00      Quantidade Mínima: 10      Tipo: Material

Salvar      Fechar

7. Ao finalizar os passos acima clique em **SALVAR** e o sistema retorna para tela da Tabela, nela já estará aparecendo o item que foi incluso.

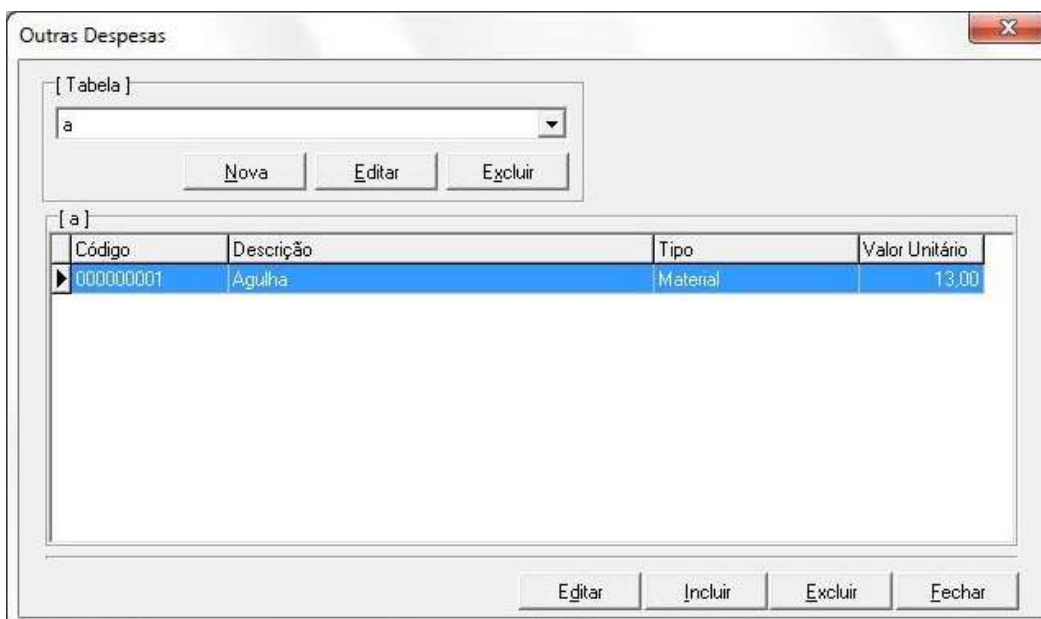

**Outras Despesas**

[ Tabela ]

a

Nova      Editar      Excluir

[ a ]

Código	Descrição	Tipo	Valor Unitário
000000001	Aguilha	Material	13,00

Editar      Incluir      Excluir      Fechar

8. Para incluir outros itens a sua tabela realize novamente os passos a partir do passo 5. Porém para cadastrar tabelas de outros tipos inicie do passo 2.

## CONFIGURANDO A OPERADORA

Para que o sistema busque seus as tabelas de outras despesas corretamente ainda é necessário configurar as tabelas que o convênio irá utilizar. Siga os passos abaixo.

1. Acesse Atendimento Clínico / TISS / Cadastro / Operadoras.

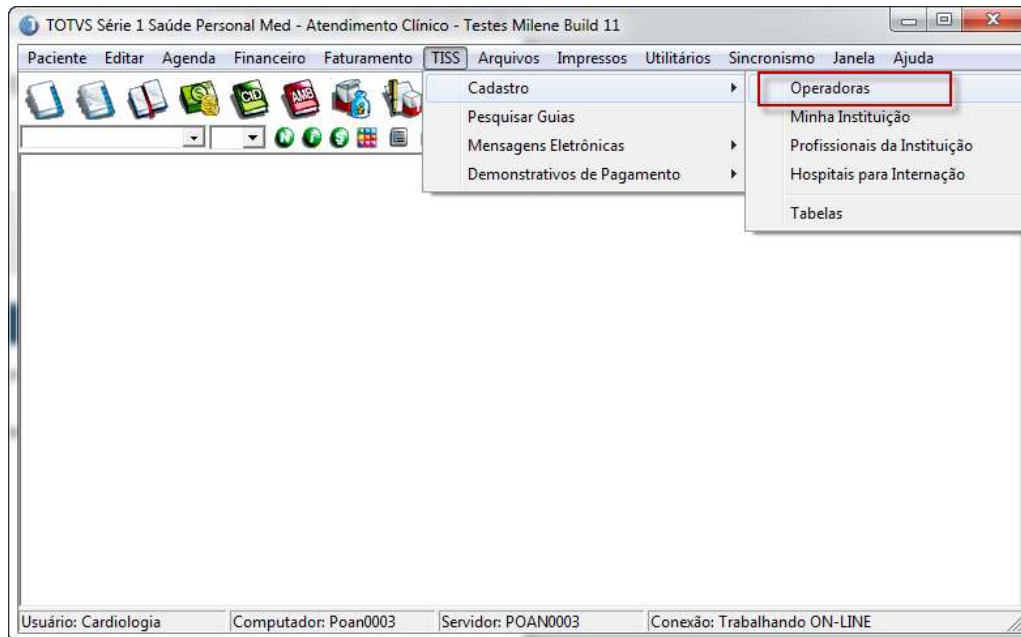

2. Selecione o Convênio que deseja configurar e clique em **Alterar**. (Para utilização no módulo financeiro você deve configurar a Operadora Particular)

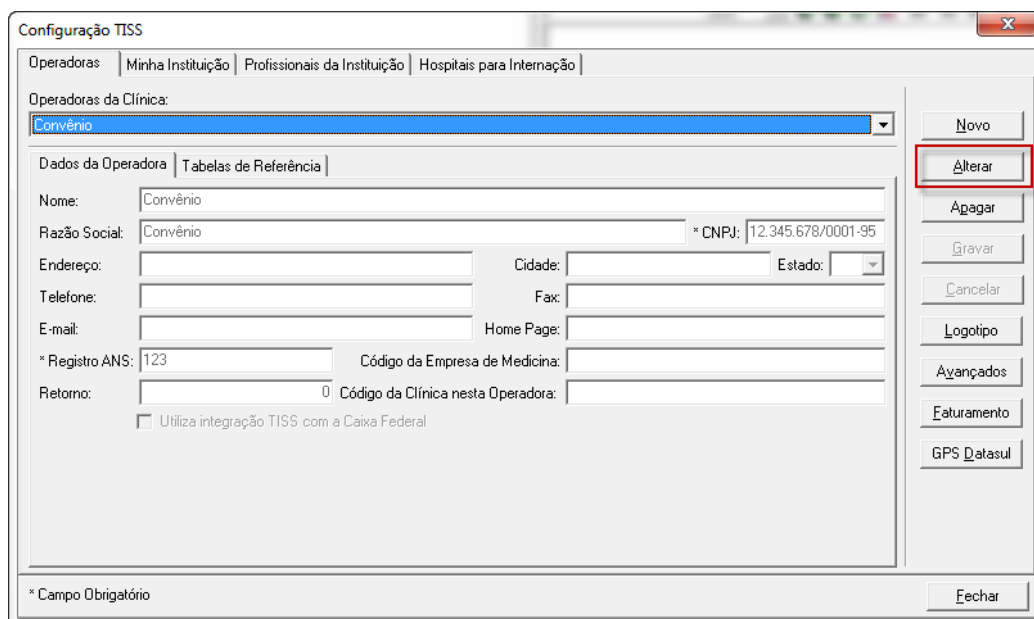

3. Selecione a aba TABELA DE REFERÊNCIA e após as tabelas de outras despesas que deseja utilizar. Após clique em **Gravar**.

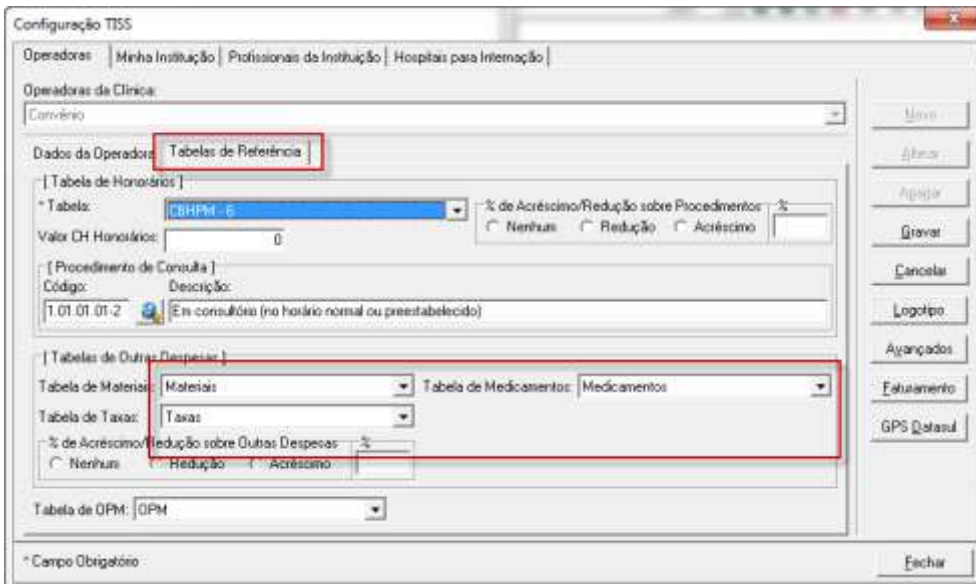

4. Pronto, você já pode utilizar as tabelas de outras despesas. Para testar se a configuração está correta você pode abrir uma guia TISS na aba Outras despesas e clicar no ícone de adicionar item.

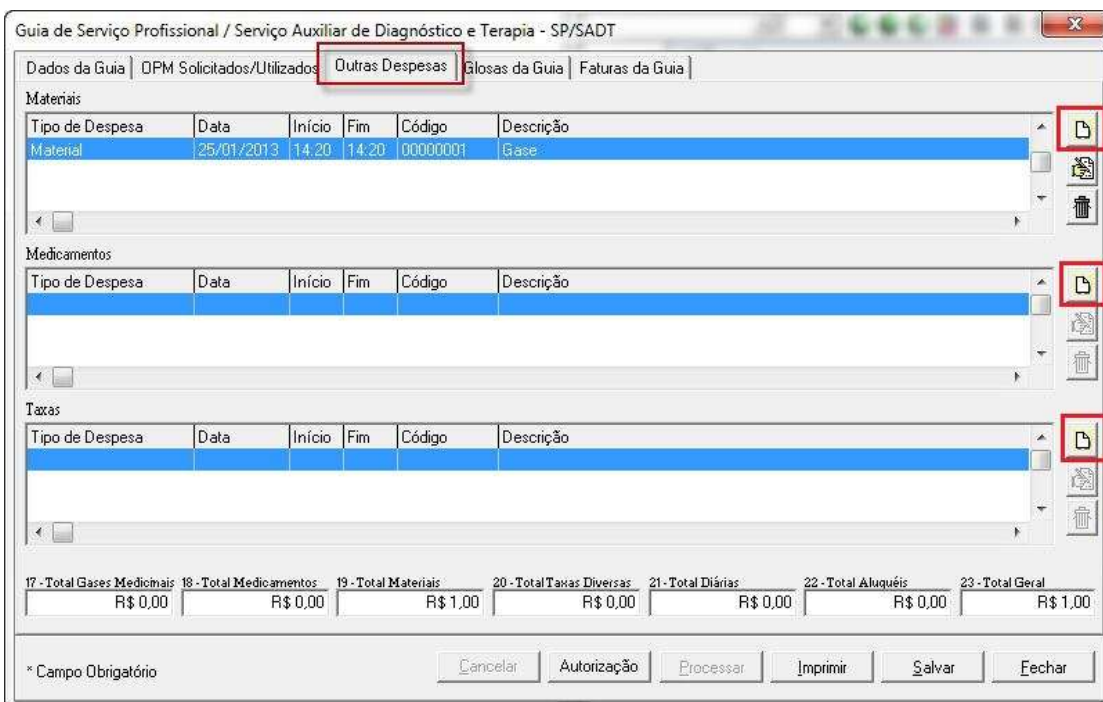

17 - Total Gases Medicinais	18 - Total Medicamentos	19 - Total Materiais	20 - Total Taxas Diversas	21 - Total Diárias	22 - Total Aluguéis	23 - Total Geral
R\$ 0,00	R\$ 0,00	R\$ 1,00	R\$ 0,00	R\$ 0,00	R\$ 0,00	R\$ 1,00

5. Ou na Conta do Paciente, acesse o ícone em destaque e após selecione as abas **Materiais**, **Medicamentos** e **Taxas**, nelas você deverá clicar em Incluir para buscar os itens que cadastrou na tabela de outras despesas.

Paciente 01 - 33 anos - Convênio - Plano - Médico: Cardiologia

**Ficha de Identificação** Código: 1

\* Nome: Paciente 01

Endereço: \_\_\_\_\_

Telefone: \_\_\_\_\_ Fax: \_\_\_\_\_

Celular: \_\_\_\_\_ DDD: \_\_\_\_\_ Cor: \_\_\_\_\_

Bairro: \_\_\_\_\_ CEP: \_\_\_\_\_

Cidade: \_\_\_\_\_ Estado: \_\_\_\_\_

RG: \_\_\_\_\_ Órgão Exp: \_\_\_\_\_ UF: \_\_\_\_\_ Emissão: / /

CPF: 111.111.111-11 Nasc: 01/01/1980 33 anos Natural: \_\_\_\_\_

Mãe: \_\_\_\_\_ Pai: \_\_\_\_\_

Estado Civil: \_\_\_\_\_ Sexo: \_\_\_\_\_ Sangue: \_\_\_\_\_ CNS: \_\_\_\_\_

E-mail: \_\_\_\_\_ Indic. por: \_\_\_\_\_

Responsável: \_\_\_\_\_ Telefone: \_\_\_\_\_

Consultas: 1ª 21/01/2013 Últ.: / / Próx.: / / Ocup.: \_\_\_\_\_

Convênio: \* Convênio \* Matrícula Data Validade Nro. Via Cartão

\* Campo Obrigatório Convênio - Plano

Identif.

- QP/HDA
- PM/Ex.Físic.
- Diagnóstico
- Evolução
- Ex. Laboratori
- Problemas
- Resul.Exam.
- Guias TISS
- Atendimento
- Contatos

Contas do Paciente Paciente 01

**Contas do Paciente Paciente 01**

Convênio	Número	Data Abertura	Hora Abertura	Valor Total	Status
Particular	30	25/01/2013	15:39:00	R\$ 88,00	Fechada
Particular	31	25/01/2013	15:40:00	R\$ 121,00	Faturada
Particular	32	25/01/2013	15:40:00	R\$ 50,00	Faturada
Particular	33	25/01/2013	15:46:00	R\$ 341,00	Faturada
Particular	34	25/01/2013	15:46:00	R\$ 283,00	Fechada
Particular	35	25/01/2013	15:50:00	R\$ 50,00	Faturada
Particular	42	25/01/2013	00:16:00	R\$ 1,00	Em aberto

Procedimentos: **Materiais** Medicamentos Taxas Pacotes

Código	Descrição do Material	Quantidade	Valor Unit.	Valor Total
00000001	Gase	1	R\$ 1,00	R\$ 1,00

Total Procedimentos: R\$ 0,00    Total Materiais: R\$ 1,00    Total Medicamentos: R\$ 0,00    Total Taxas: R\$ 0,00    Total Pacotes: R\$ 0,00    Total Geral: R\$ 1,00