

## Guia Rápido – Inicialização da Ficha

<b>Produto</b>	: Totvs Série 1 Saúde (Personal Med)®	<b>Versão do doc.</b>	: BR_001
<b>Caminho</b>	: Configurações / Pessoais / Ficha Clínica / Inicialização da Ficha		

Este manual tem como objetivo demonstrar como configurar a inicialização da ficha clínica.

Este recurso permite que você altere o texto inicial que será apresentado em uma aleta ou ainda a cor/tamanho da fonte. Deve ser configurado para cada médico da clínica e cada um deles pode ter uma inicialização diferenciada.

### INICIALIZAÇÃO DA FICHA CLÍNICA

1. Acesse **Configurações / Pessoais / Ficha Clínica / Inicialização da Ficha**.

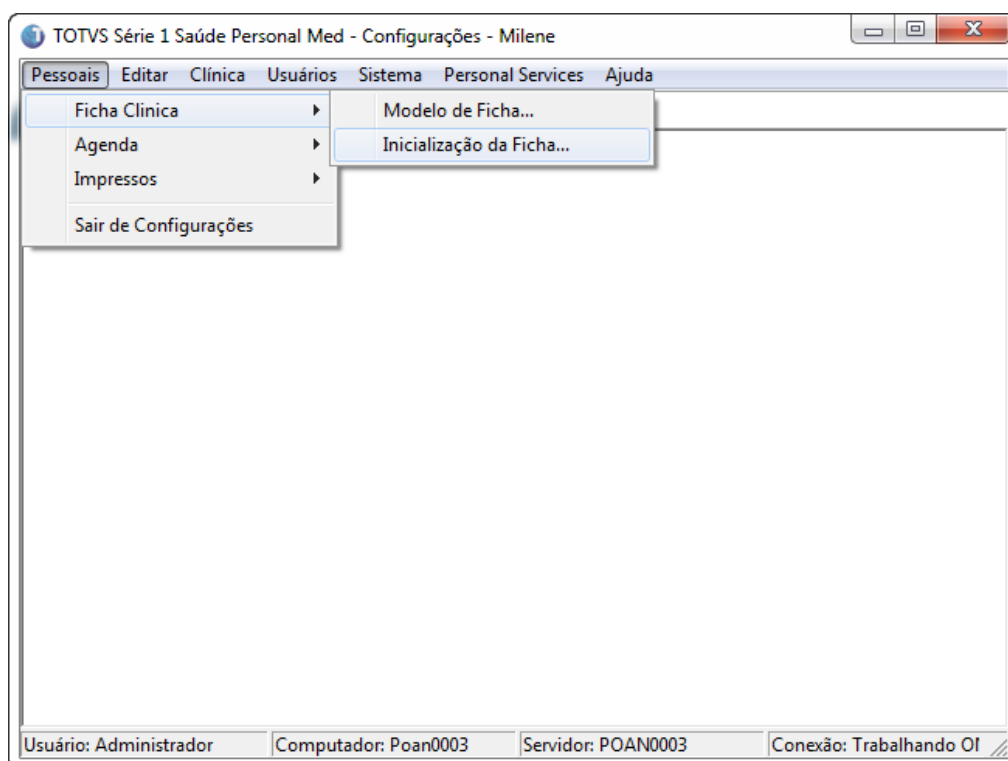

2. Selecione a aleta que deseja configurar. Somente é possível configurar aletas de texto, no exemplo abaixo só poderemos configurar a aleta **Consulta**.

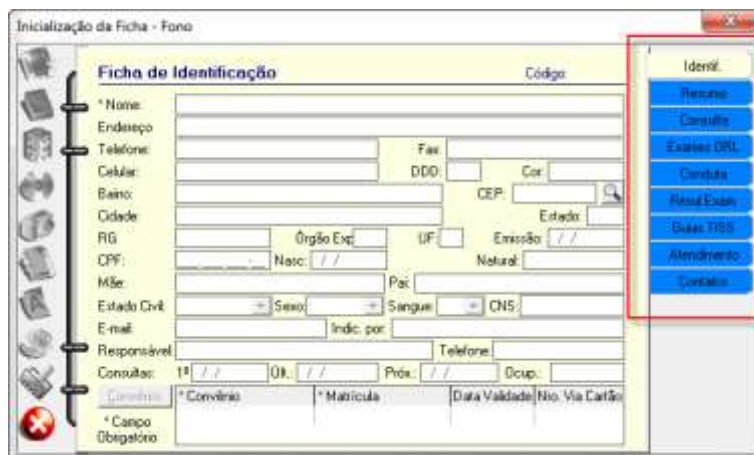

**Inicialização da Ficha - Fono**

**Ficha de Identificação** Código

\* Nome: \_\_\_\_\_  
 Endereço: \_\_\_\_\_  
 Telefone: \_\_\_\_\_ Fax: \_\_\_\_\_  
 Celular: \_\_\_\_\_ DDD: \_\_\_\_\_ Cor: \_\_\_\_\_  
 Bairro: \_\_\_\_\_ CEP: \_\_\_\_\_  
 Cidade: \_\_\_\_\_ Estado: \_\_\_\_\_  
 RG: \_\_\_\_\_ Órgão Exp: \_\_\_\_\_ UF: \_\_\_\_\_ Emissão: //  
 CPF: \_\_\_\_\_ Nascimento: // Natural: \_\_\_\_\_  
 Mãe: \_\_\_\_\_ Pai: \_\_\_\_\_  
 Estado Civil: \_\_\_\_\_ Sexo: \_\_\_\_\_ Sangue: \_\_\_\_\_ CNS: \_\_\_\_\_  
 E-mail: \_\_\_\_\_ Indic. por: \_\_\_\_\_  
 Responsável: \_\_\_\_\_ Telefone: \_\_\_\_\_  
 Consultar: TR // OK // Próx. // Ocup. \_\_\_\_\_  
 \* Convênio \* Matrícula \* Data Validade No. Via Cartão  
 \* Campo Obrigatório

**Identif.**  
 Resumo  
 Consulta  
 Exames DRG  
 Consulta  
 Final Exame  
 Guais TISS  
 Atendimento  
 Contato

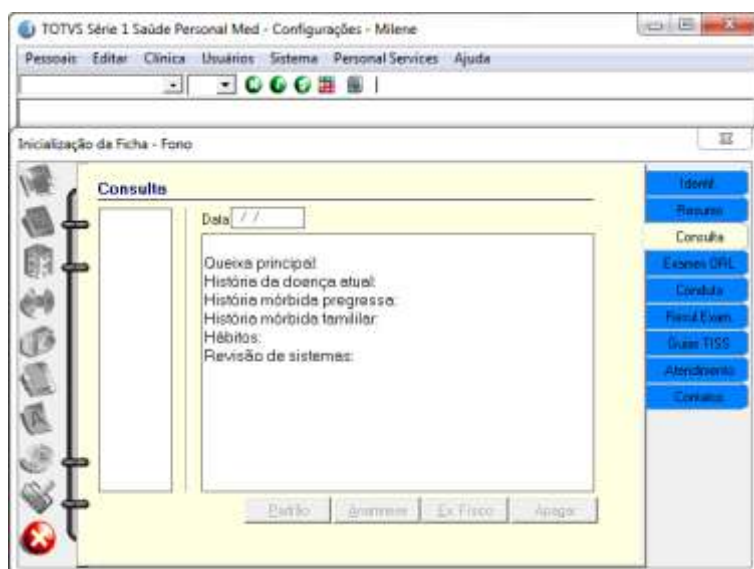

**TOTVS Série 1 Saúde Personal Med - Configurações - Milene**

Personal: Editar Clínica Usuários Sistema Personal Services Ajuda

**Inicialização da Ficha - Fono**

**Consulta**

Data: //

Queixa principal  
 História da doença atual  
 História morbida progressiva  
 História morbida familiar  
 Hábitos  
 Revisão de sistemas

Exibir Avançar Ex. Físico Apagar

**Identif.**  
 Resumo  
 Consulta  
 Exames DRG  
 Consulta  
 Final Exame  
 Guais TISS  
 Atendimento  
 Contato

## ALTERAR FONTE

3. Para alterar a fonte do texto desta aleta, **selecione o texto**.

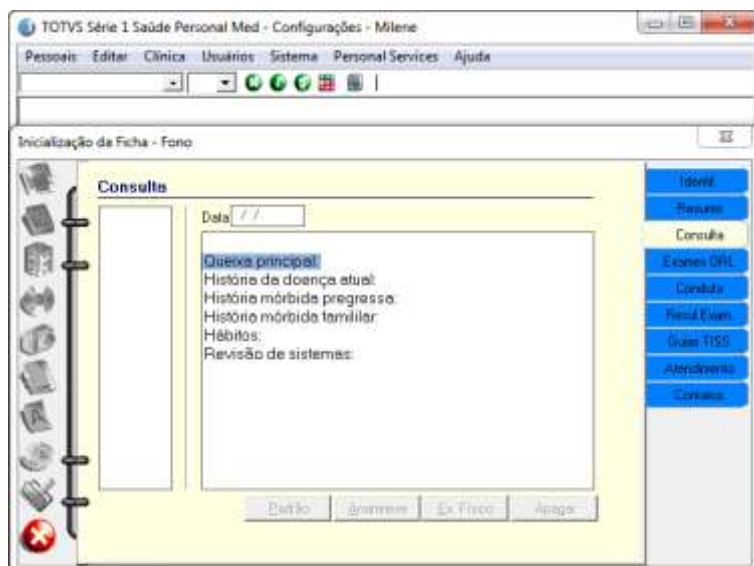

4. Selecione uma Fonte.

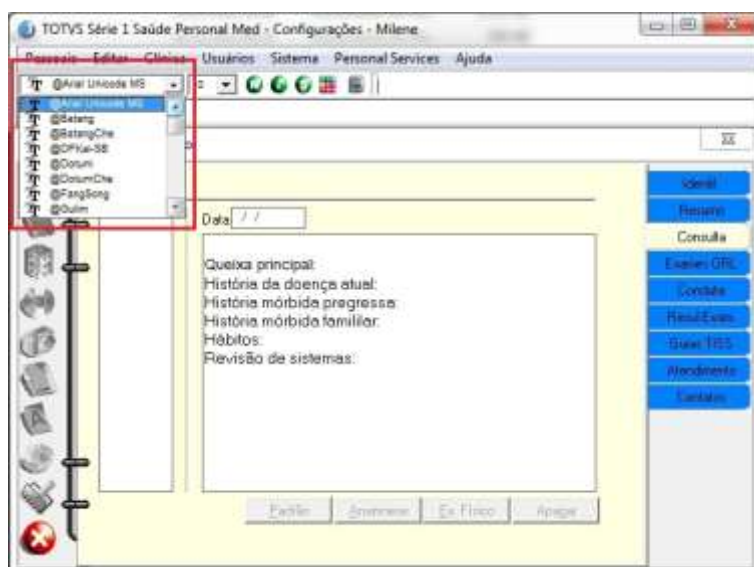

5. Selecione o tamanho da fonte que deseja utilizar.

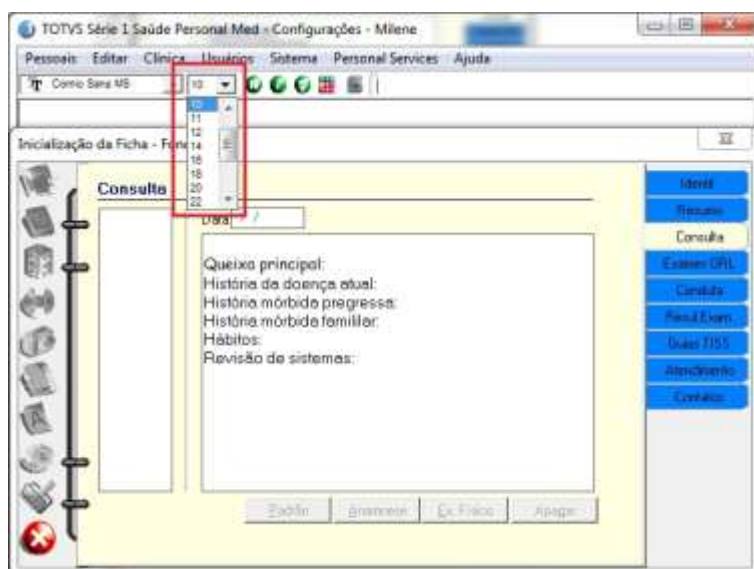

6. Se desejar você pode configurar a fonte como **Negrito**, *Itálico* ou Sublinhado através dos ícones em destaque na imagem abaixo.

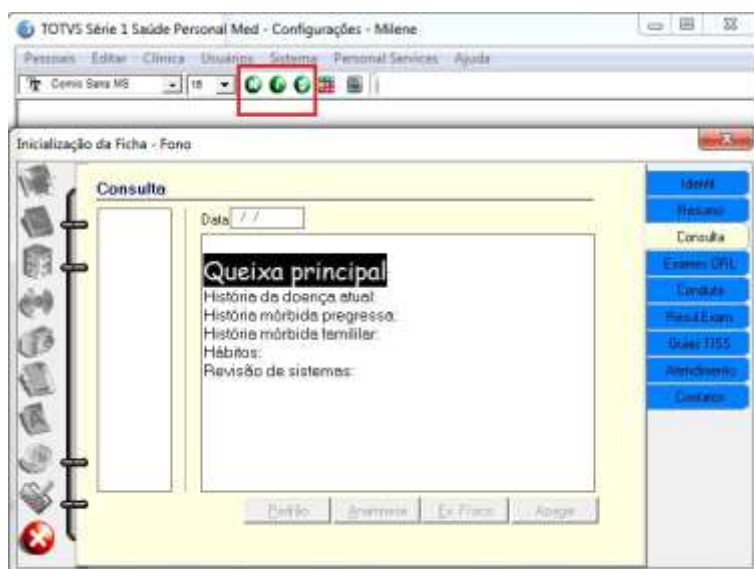

7. É possível alterar a cor.

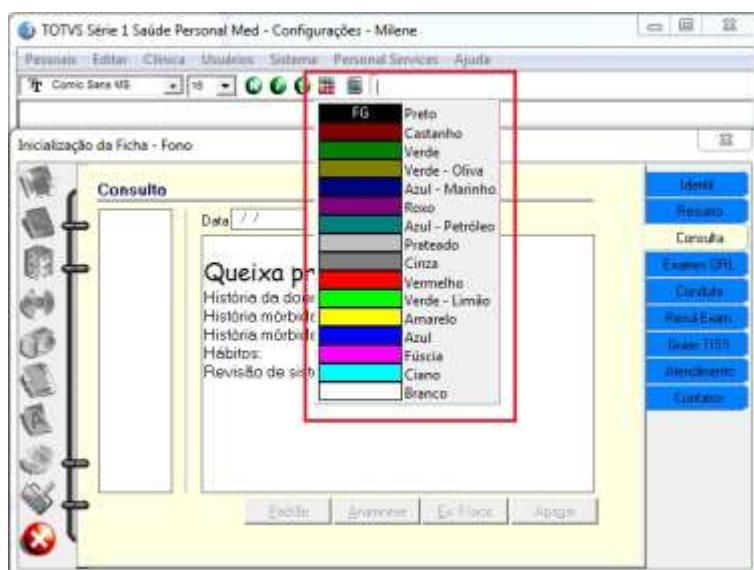

8. Ou ainda ajustar a orientação do texto e colocar marcadores.

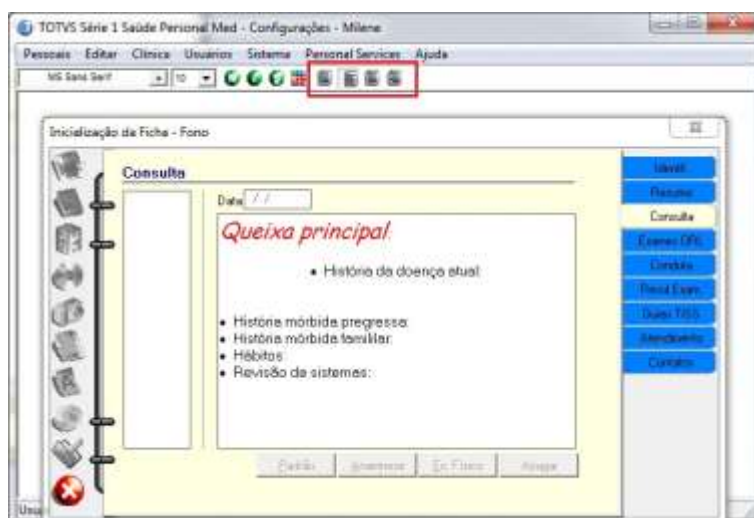

9. Porém e se você quer configurar o sistema para uma fonte maior ou de outra cor, mas não quer deixar um texto padrão? Então você deve apagar o texto que vem inicialmente nesta aleta e após insira alguns espaços, depois selecione eles.



10. Após faça a configuração que desejar através dos menus acima.

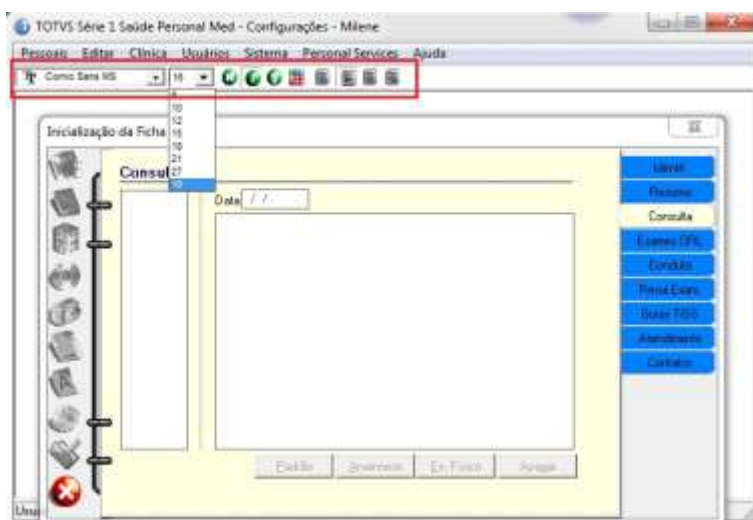

11. Ao concluir as configurações das suas aletas clique no botão fechar.

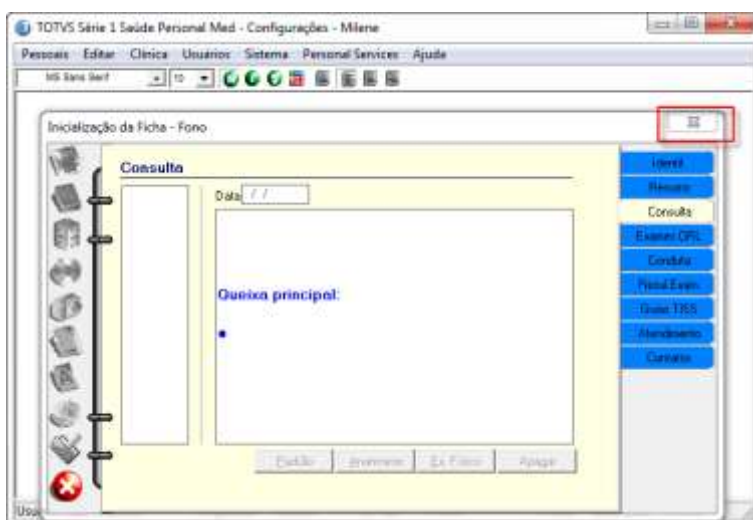

12. Clique em **Sim** para salvar as suas configurações na ficha.

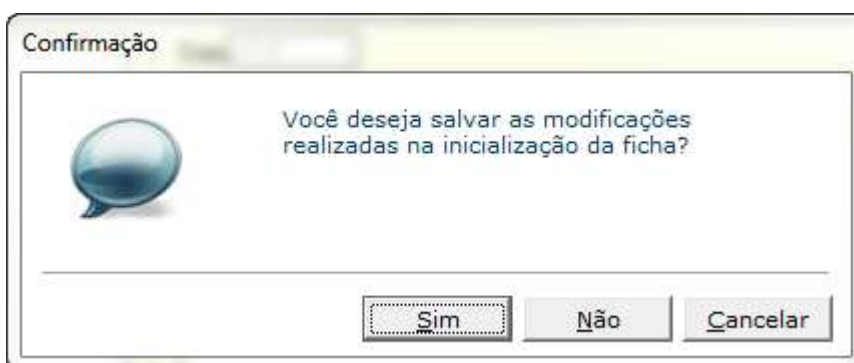



## UTILIZANDO A FICHA

13. Abra a ficha clínica de um paciente do médico configurado anteriormente e abra a aleta de texto. Os textos que já estavam escritos não serão alterados.

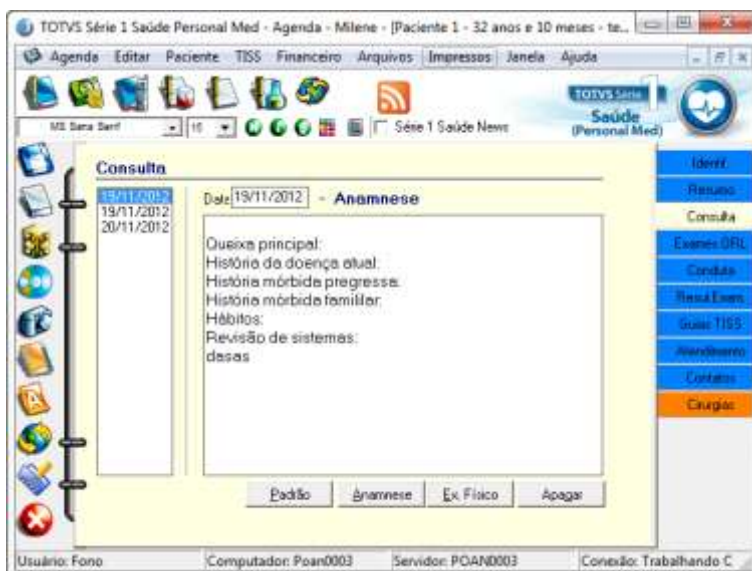

14. Porém ao cadastrar uma nova informação já estará configurada.

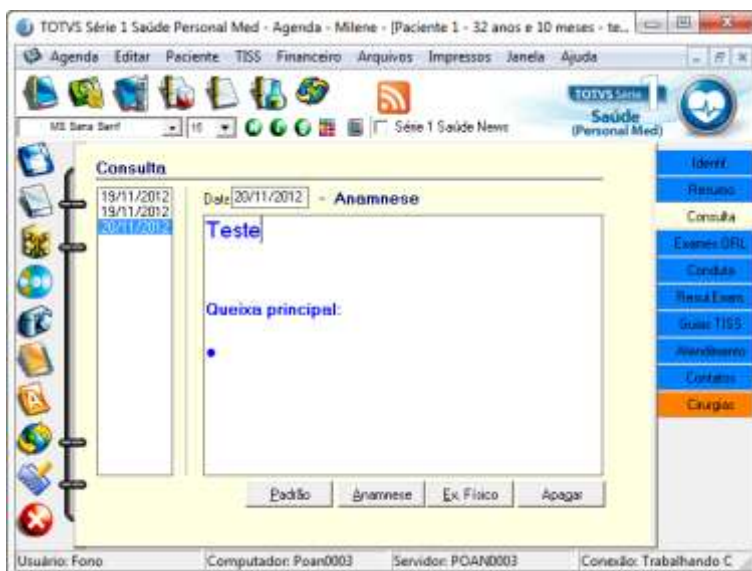



15. Você poderá alterar o texto diretamente na ficha do paciente através dos menus de formatação de texto.



Porém lembre-se que esta configuração ficará somente para este paciente. Se desejar modificar para todas as fichas volte à configuração de inicialização da ficha.