

Sumário

Apresentação	1
1. Procedimentos Iniciais	2
2. Exportar Dados Principais	2
3. Exportar Pedidos	4
4. Importar os Arquivos	6
5. Configurar os Arquivos	7

Apresentação

A rotina **2626 - Integração PathFind** realiza o processo de exportação de pedidos liberados através de arquivo (layout) para o sistema PathFind, após o sistema PathFind processar os pedidos (roteirizar) o mesmo devolve arquivo de retorno contendo a sequência de entrega dos pedidos e veículo que será utilizado para a entrega. Este tutorial contém informações que orientam como utilizar a rotina.

Abaixo, descrição da criação e das últimas alterações efetuadas no documento.

Tabela de Alterações		
Data	Versão	Descrição
15/08/2017	v.1.0	Criação do documento
06/12/2017	v.1.1	<u>Opção de exportar arquivo de produtos de pedidos</u>

1. Procedimentos Iniciais

Antes de realizar a exportação de pedidos, é necessário realizar os procedimentos abaixo.

- Atualizar a rotina **2626 - Integração PathFind**, versão **28.0.00.007** ou superior;
- Acessar a rotina **530 - Permitir Acesso a Rotina** e marque as permissões necessárias.

2. Exportar Dados Principais

Para exportar dados dos clientes, produtos e veículos para a Integradora PathFind, siga os procedimentos abaixo.

2.1 Acesse a rotina **2626 - Integração PathFind**, Aba **Exp. Dados Principais**;

2.2 Marque as opções abaixo conforme necessidade;

- **Clientes**
- **Produtos**
- **Veículos**

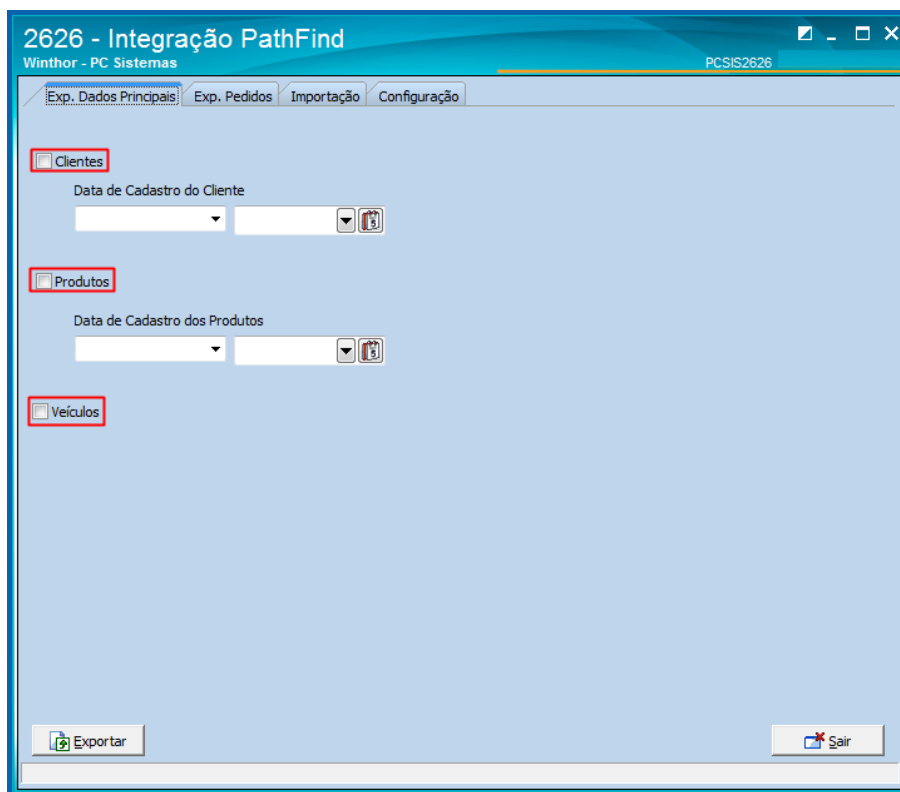

2.3 Informe a **Data de Cadastro do Cliente** e a **Data de Cadastro dos Produtos** e clique o botão **Exportar**.

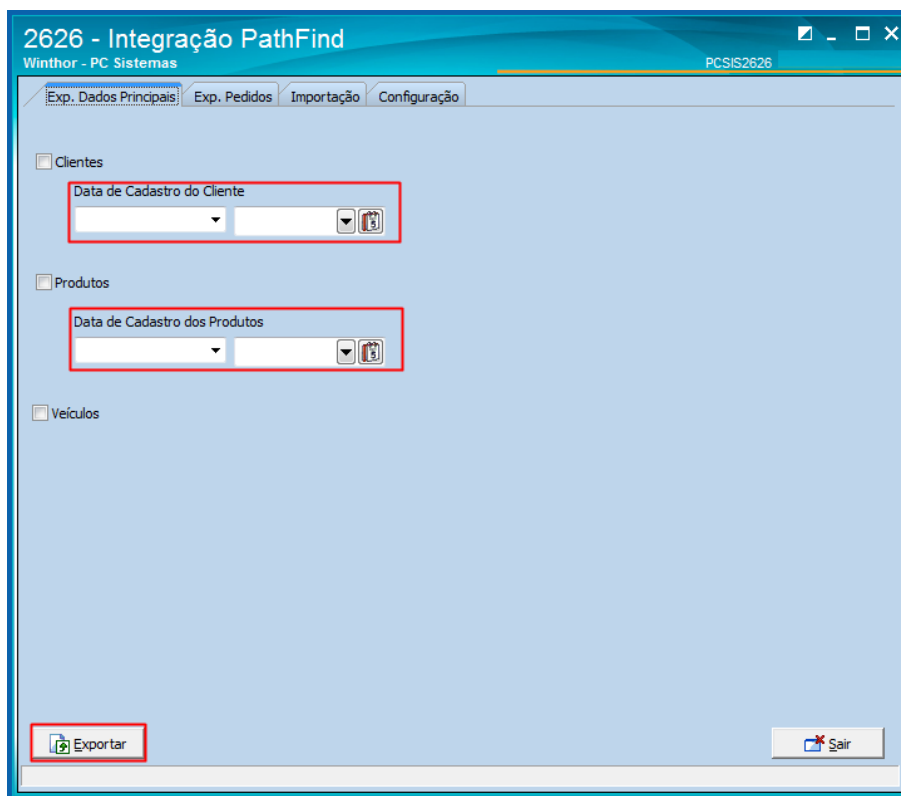

3. Exportar Pedidos

Para exportar pedidos para a Integradora PathFind, siga os procedimentos abaixo.

- 2.4 Acesse a rotina **2626 - Integração PathFind**, Aba **Exp. Pedidos**;
- 2.5 Informe os filtros conforme necessidade e clique o botão **Pesquisar**;

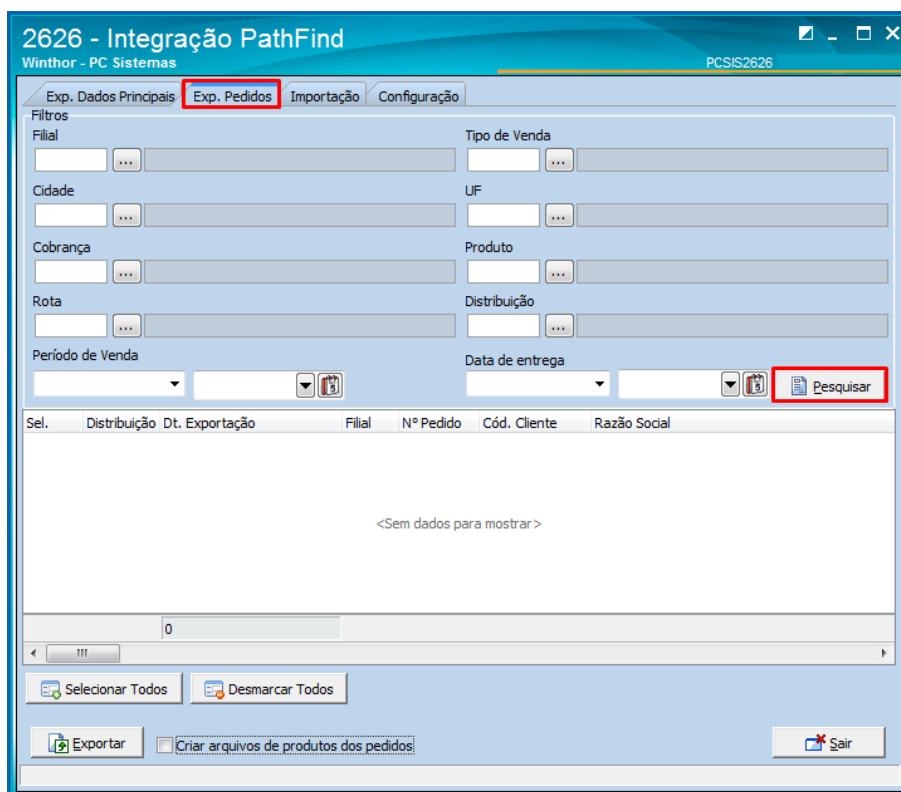

2626 - Integração PathFind
Winthor - PC Sistemas PCSIS2626

Exp. Dados Principais **Exp. Pedidos** Importação Configuração

Filtros

Filial [] ... Tipo de Venda [] ...

Cidade [] ... UF [] ...

Cobrança [] ... Produto [] ...

Rota [] ... Distribuição [] ...

Período de Venda [] [] [] Data de entrega [] [] [] **Pesquisar**

Sel.	Distribuição	Dt. Exportação	Filial	N° Pedido	Cód. Cliente	Razão Social
<Sem dados para mostrar>						

0

Selecionar Todos Desmarcar Todos

Exportar Criar arquivos de produtos dos pedidos Sair

- 2.6 Selecione os pedidos conforme necessidade e clique o botão **Exportar**.
- 2.7 Para que a rotina gere um arquivo dos pedidos e um arquivos dos produtos marque a opção **Criar arquivos de produtos dos pedidos**. Caso esta opção esteja desmarcada será gerado somente o arquivo de pedido;

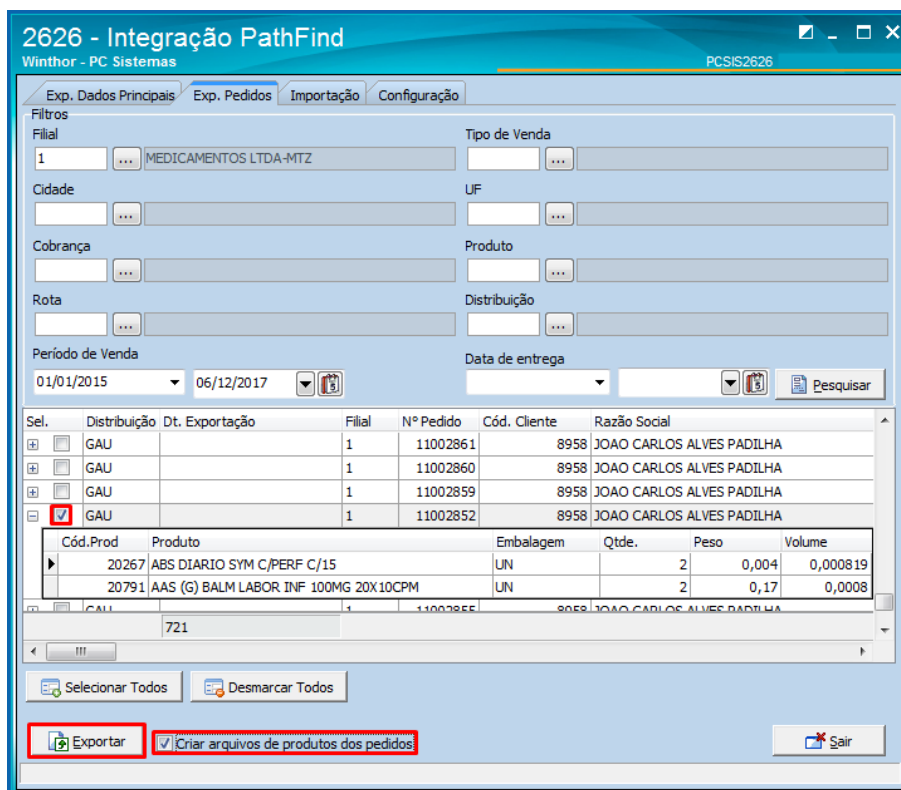

Observações: Em casos de haver um mesmo produto cadastrado em mais de um pedido de venda a rotina irá enviar somente um cadastro de produto no arquivo de produtos. Na aba **Exp. Pedidos** será possível selecionar os pedidos de venda cuja posição é L (liberado). Os filtros **Filial** e o **Período de Vendas** são obrigatórios.

4. Importar os Arquivos

Para realizar o processo de importação dos arquivos, siga os procedimentos abaixo.

2.8 Acesse a rotina **2626 - Integração PathFind**, Aba **Importação**;

2.9 Clique o botão **Importar**;

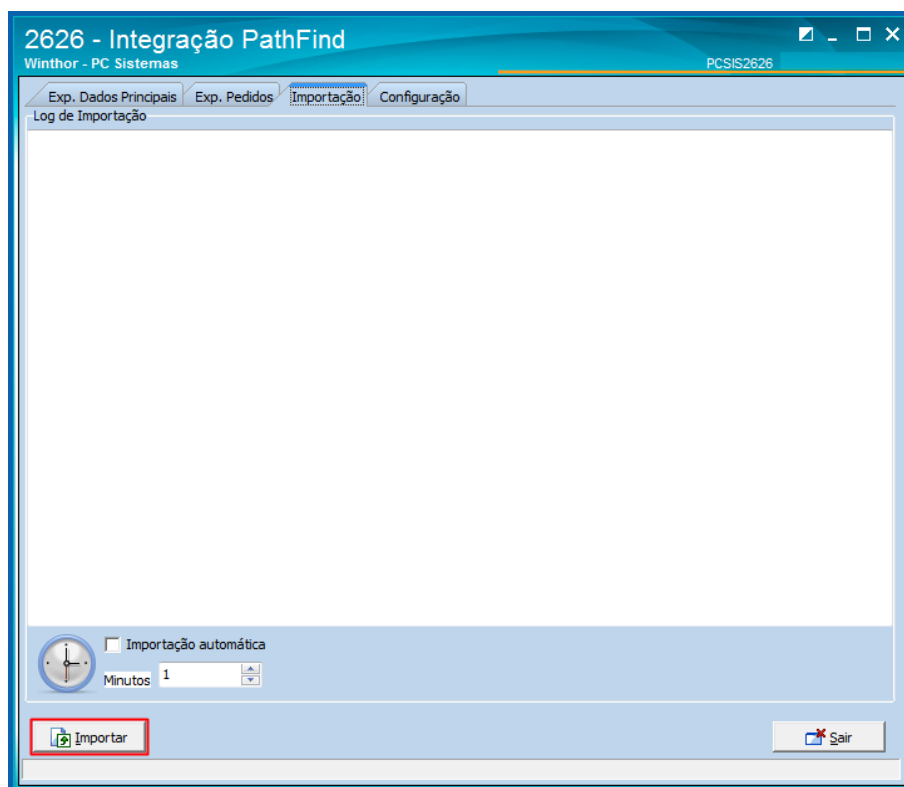

Observações:

- ✓ O processo de importação consiste em ler o arquivo de retorno da PathFind que estará no diretório. Esse diretório deverá ser configurado na aba **Configurações**, após a importação do arquivo, será gerada uma ou mais cargas contendo os pedidos de acordo com a roteirização feita pela Pathfind.
- ✓ Caso queira realizar a importação de forma automática, marque a opção **Importação automática** e defina o tempo em minutos entre um processamento.

5. Configurar os Arquivos

Para realizar a configuração dos diretórios dos arquivos, siga os procedimentos abaixo.

2.10 Acesse a rotina **2626 - Integração PathFind**, Aba **Configuração**;

2.11 Informe os diretórios abaixo conforme necessidade;

- Diretório de exportação do cliente
- Diretório de exportação do veículo
- Diretório de exportação do produtos
- Diretório de exportação do pedidos
- Diretório de importação das rotas
- Diretório de backup

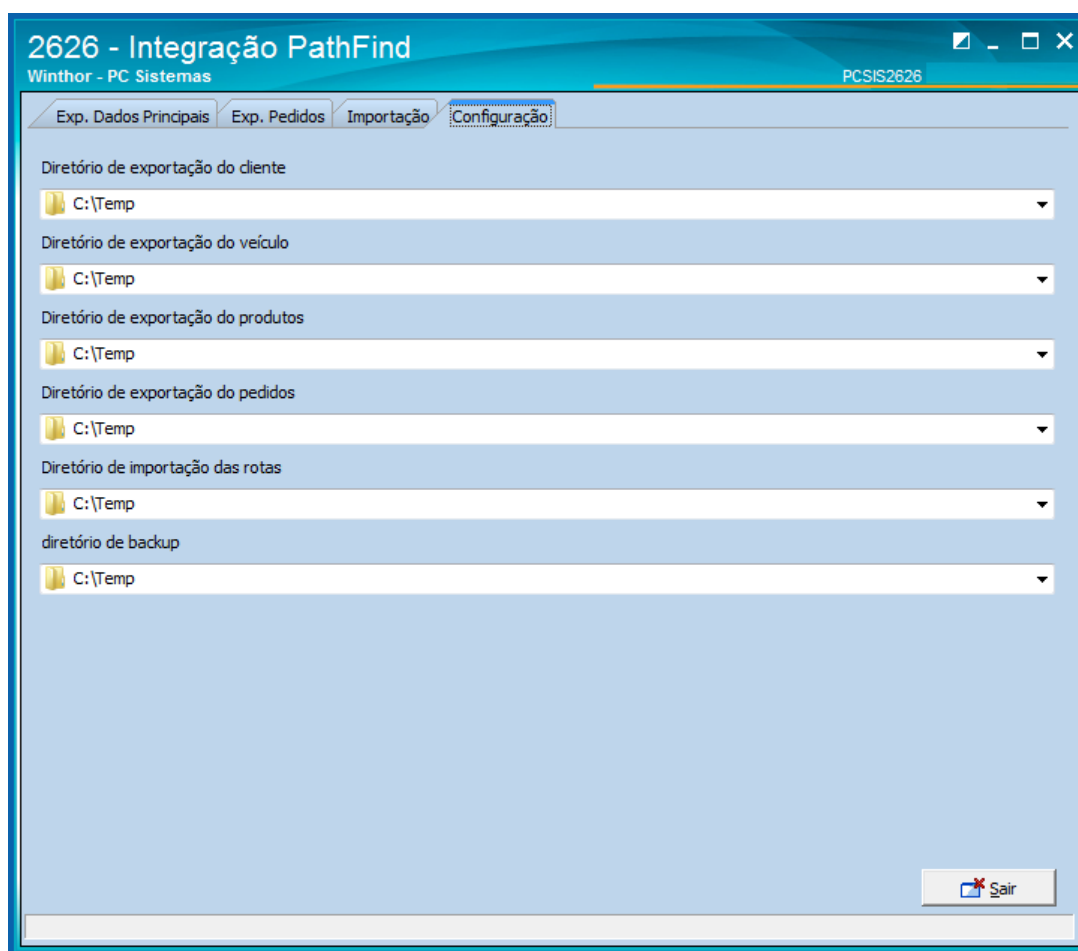

Mantenha o **WinThor Atualizado**, assim você proporciona o crescimento da sua empresa através de soluções criadas especialmente para o seu negócio!

Estamos à disposição para mais esclarecimentos e sugestões.

Fale com a PC: www.pcsist.com.br
Central de Relacionamento - (62) 3250 0210