

Sumário

Apresentação	1
1. Procedimentos Iniciais	2
2. Exportar Dados Principais	2
3. Exportar Pedidos	4
4. Importar os Arquivos	6
5. Configurar os Arquivos	7

Apresentação

A rotina **2626 - Integração PathFind** realiza o processo de exportação de pedidos liberados através de arquivo (layout) para o sistema PathFind, após o sistema PathFind processar os pedidos (roteirizar) o mesmo devolve arquivo de retorno contendo a sequência de entrega dos pedidos e veículo que será utilizado para a entrega. Este tutorial contém informações que orientam como utilizar a rotina.

Abaixo, descrição da criação e das últimas alterações efetuadas no documento.

Tabela de Alterações		
Data	Versão	Descrição
15/08/2017	v.1.0	Criação do documento
06/12/2017	v.1.1	Opção de exportar arquivo de produtos de pedidos
27/12/2017	v.1.2	Apresentação de pesquisa conforme permissão

1. Procedimentos Iniciais

Antes de realizar a exportação de pedidos, é necessário realizar os procedimentos abaixo.

- Atualizar a rotina **2626 - Integração PathFind**, versão **28.0.00.007** ou superior;
- Acessar a rotina **530 - Permitir Acesso a Rotina** e marque as permissões necessárias.

2. Exportar Dados Principais

Para exportar dados dos clientes, produtos e veículos para a Integradora PathFind, siga os procedimentos abaixo.

2.1 Acesse a rotina **2626 - Integração PathFind**, Aba **Exp. Dados Principais**;

2.2 Marque as opções abaixo conforme necessidade;

- **Clientes**
- **Produtos**
- **Veículos**

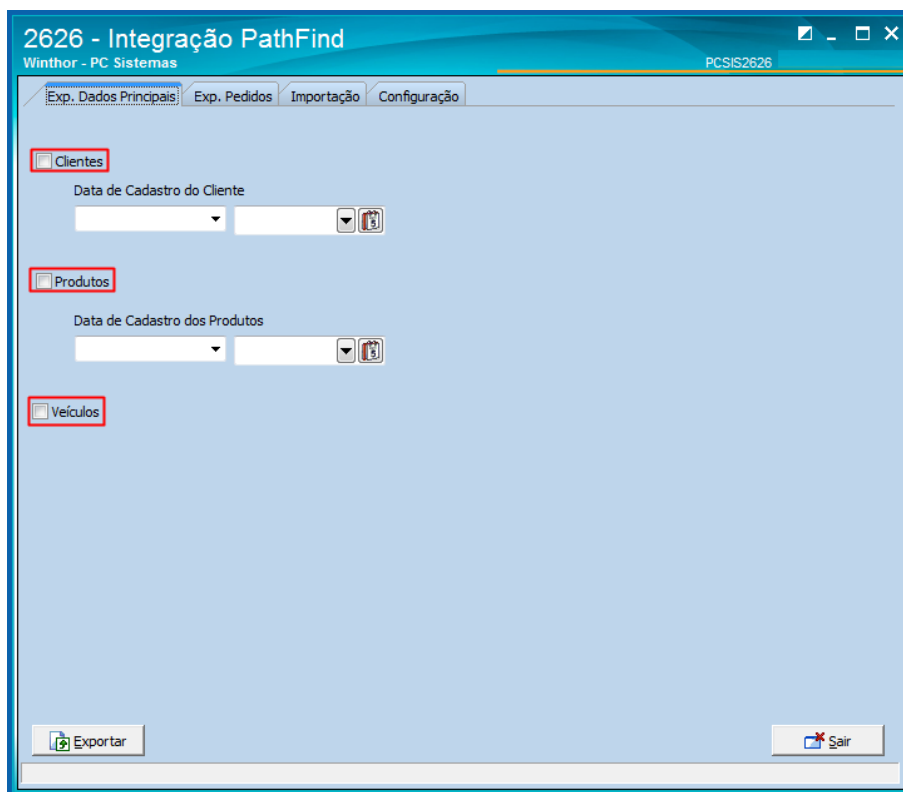

The screenshot displays the '2626 - Integração PathFind' application window. The title bar indicates 'Winthor - PC Sistemas' and 'PC SIS2626'. The main interface features a tabbed menu with 'Exp. Dados Principais' active. Below the menu, there are three sections: 'Clientes', 'Produtos', and 'Veículos', each with a checkbox and a 'Data de Cadastro' field. At the bottom, there are 'Exportar' and 'Sair' buttons.

2.3 Informe a **Data de Cadastro do Cliente** e a **Data de Cadastro dos Produtos** e clique o botão **Exportar**.

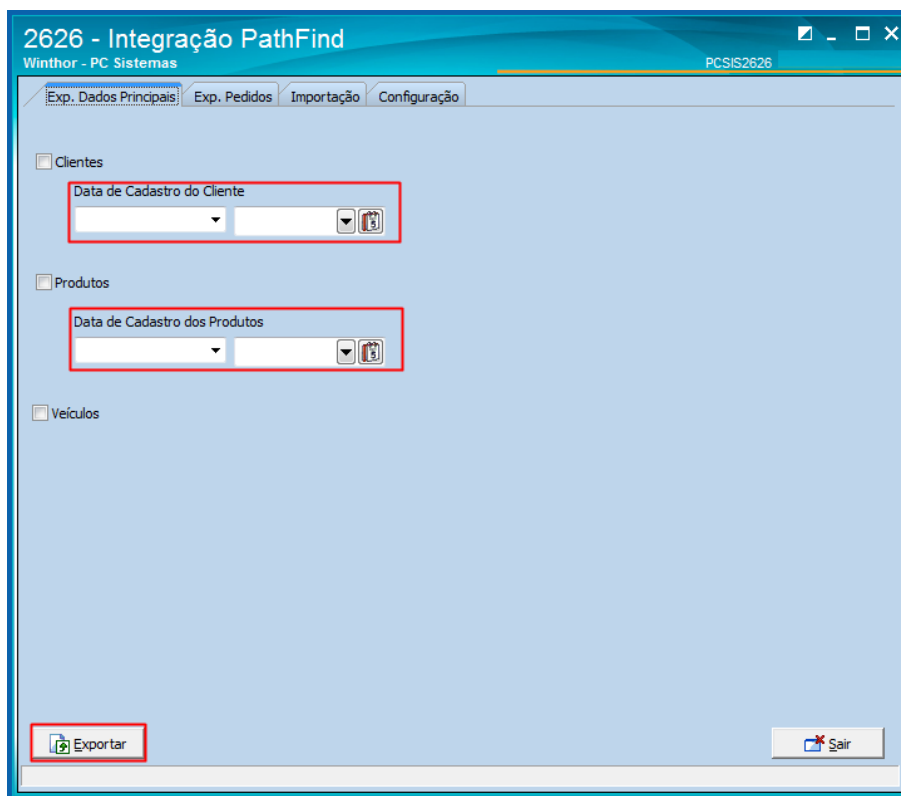

3. Exportar Pedidos

Para exportar pedidos para a Integradora PathFind, siga os procedimentos abaixo.

- 2.4 Acesse a rotina **2626 - Integração PathFind**, Aba **Exp. Pedidos**;
- 2.5 Informe os filtros conforme necessidade e clique o botão **Pesquisar**;

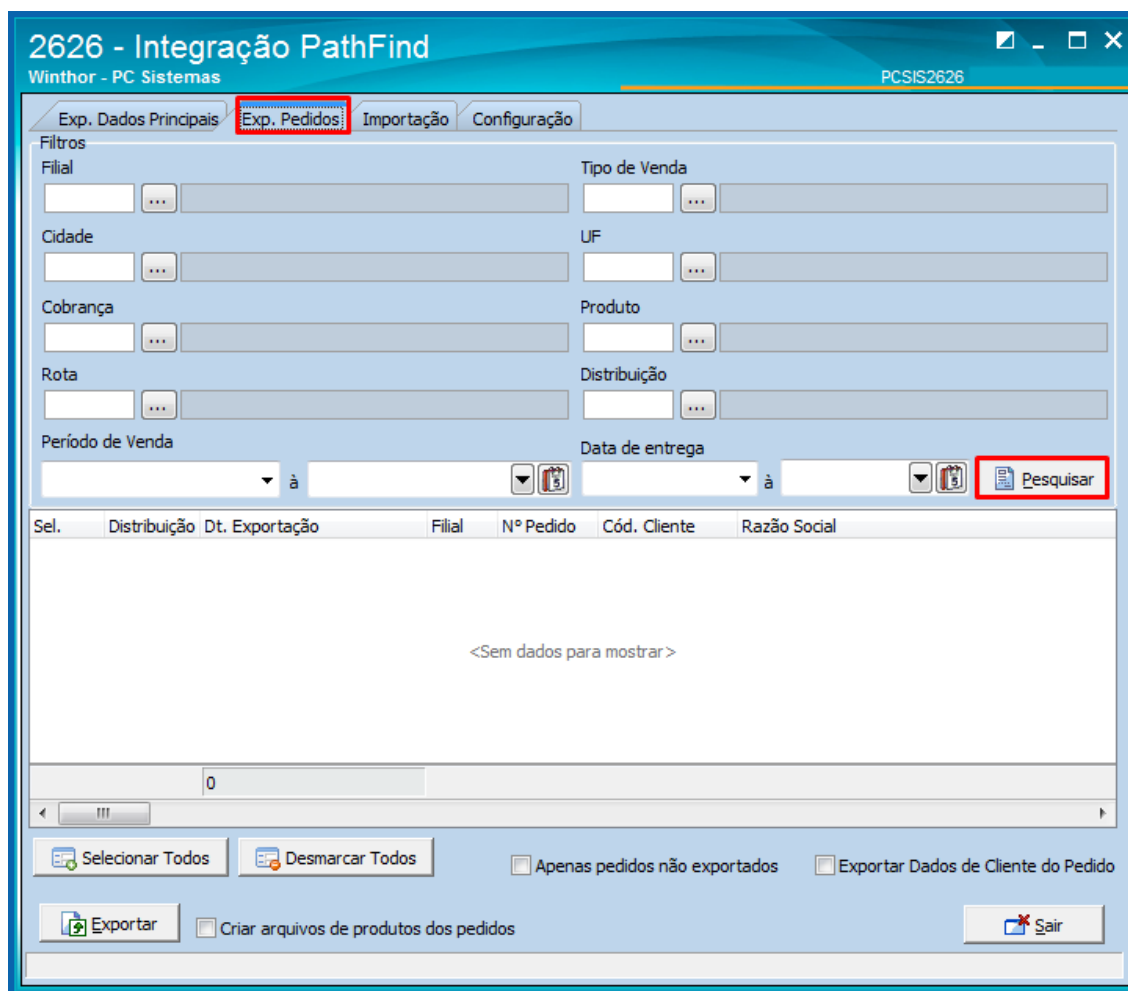

Observação: As pesquisas por **Filial** e por **Produto** apresentarão somente conforme permissão configurada na rotina 131 – **Permitir Acesso a Dados**, dos Agrupadores: **Filial, Departamento e Fornecedor**.

- 2.6 Selecione os pedidos conforme necessidade e clique o botão **Exportar**.
- 2.7 Para que a rotina gere um arquivo dos pedidos e um arquivos dos produtos marque a opção **Criar arquivos de produtos dos pedidos**. Caso esta opção esteja desmarcada será gerado somente o arquivo de pedido;

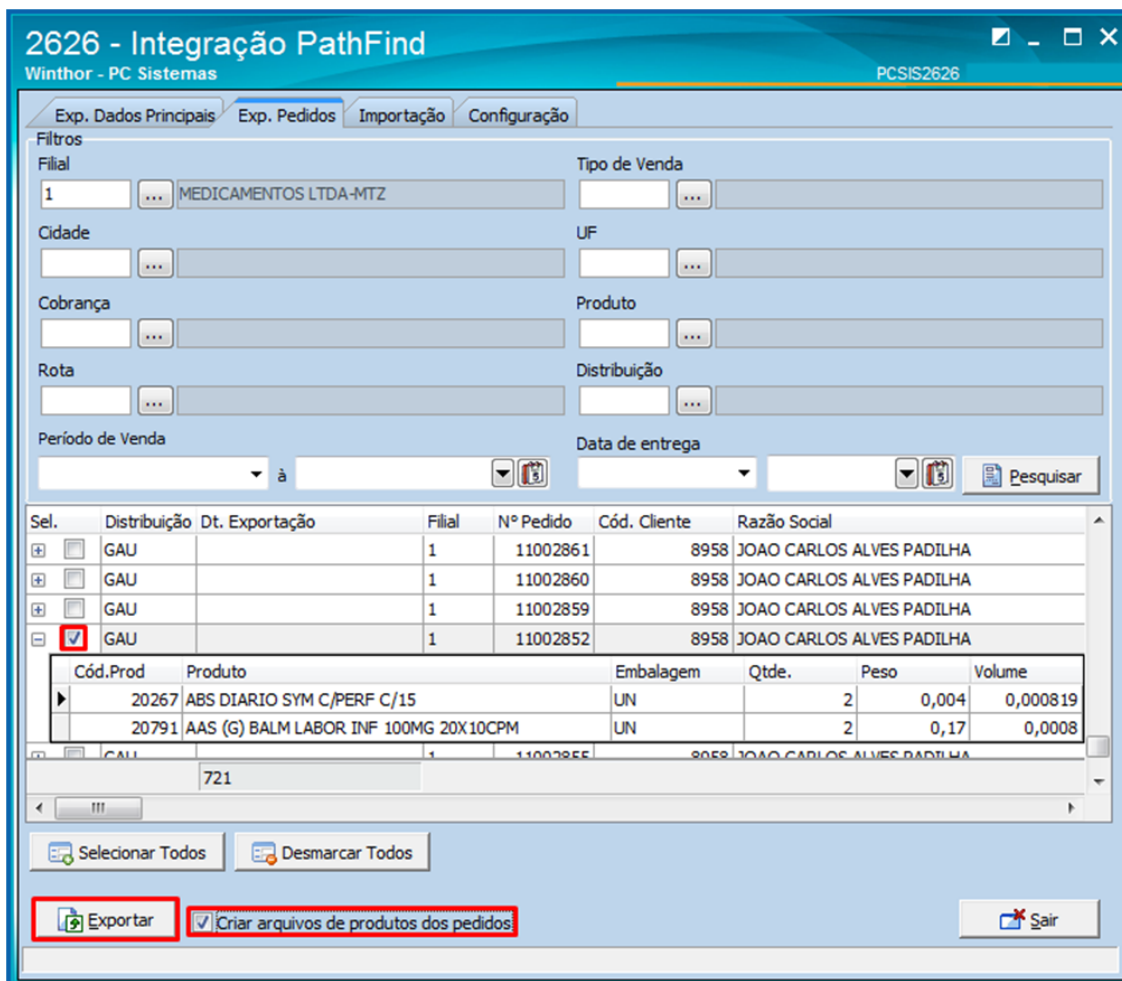

2626 - Integração PathFind
Winthor - PC Sistemas

PC SIS 2626

Exp. Dados Principais | **Exp. Pedidos** | Importação | Configuração

Filtros

Filial: 1 MEDICAMENTOS LTDA-MTZ

Cidade: ...

Cobrança: ...

Rota: ...

Período de Venda: ... à ...

Tipo de Venda: ...

UF: ...

Produto: ...

Distribuição: ...

Data de entrega: ...

Pesquisar

Sel.	Distribuição	Dt. Exportação	Filial	N° Pedido	Cód. Cliente	Razão Social
<input type="checkbox"/>	GAU		1	11002861	8958	JOAO CARLOS ALVES PADILHA
<input type="checkbox"/>	GAU		1	11002860	8958	JOAO CARLOS ALVES PADILHA
<input type="checkbox"/>	GAU		1	11002859	8958	JOAO CARLOS ALVES PADILHA
<input checked="" type="checkbox"/>	GAU		1	11002852	8958	JOAO CARLOS ALVES PADILHA

Cód.Prod	Produto	Embalagem	Qtde.	Peso	Volume
20267	ABS DIARIO SYM C/PERF C/15	UN	2	0,004	0,000819
20791	AAS (G) BALM LABOR INF 100MG 20X10CPM	UN	2	0,17	0,0008

721

Selecionar Todos | Desmarcar Todos

Exportar | Criar arquivos de produtos dos pedidos | Sair

Observações: Em casos de haver um mesmo produto cadastrado em mais de um pedido de venda a rotina irá enviar somente um cadastro de produto no arquivo de produtos. Na aba **Exp. Pedidos** será possível selecionar os pedidos de venda cuja posição é L (liberado). Os filtros **Filial** e o **Período de Vendas** são obrigatórios.

4. Importar os Arquivos

Para realizar o processo de importação dos arquivos, siga os procedimentos abaixo.

2.8 Acesse a rotina **2626 - Integração PathFind**, Aba **Importação**;

2.9 Clique o botão **Importar**;

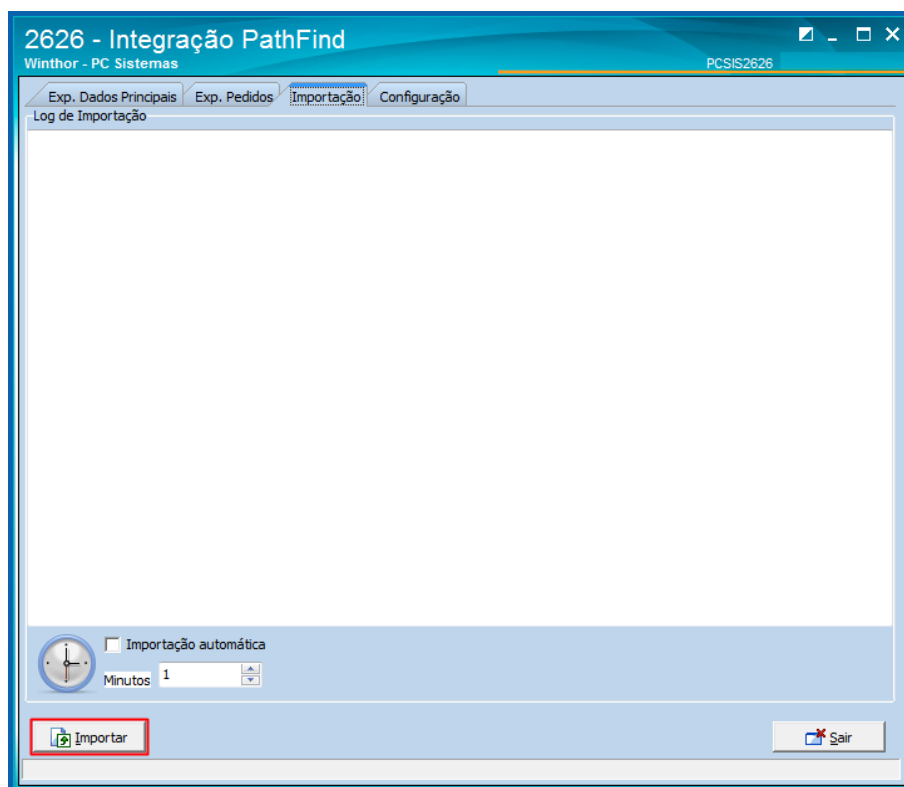

Observações:

- ✓ O processo de importação consiste em ler o arquivo de retorno da PathFind que estará no diretório. Esse diretório deverá ser configurado na aba **Configurações**, após a importação do arquivo, será gerada uma ou mais cargas contendo os pedidos de acordo com a roteirização feita pela Pathfind.
- ✓ Caso queira realizar a importação de forma automática, marque a opção **Importação automática** e defina o tempo em minutos entre um processamento.

5. Configurar os Arquivos

Para realizar a configuração dos diretórios dos arquivos, siga os procedimentos abaixo.

2.10 Acesse a rotina **2626 - Integração PathFind**, Aba **Configuração**;

2.11 Informe os diretórios abaixo conforme necessidade;

- Diretório de exportação do cliente
- Diretório de exportação do veículo
- Diretório de exportação do produtos
- Diretório de exportação do pedidos
- Diretório de importação das rotas
- Diretório de backup

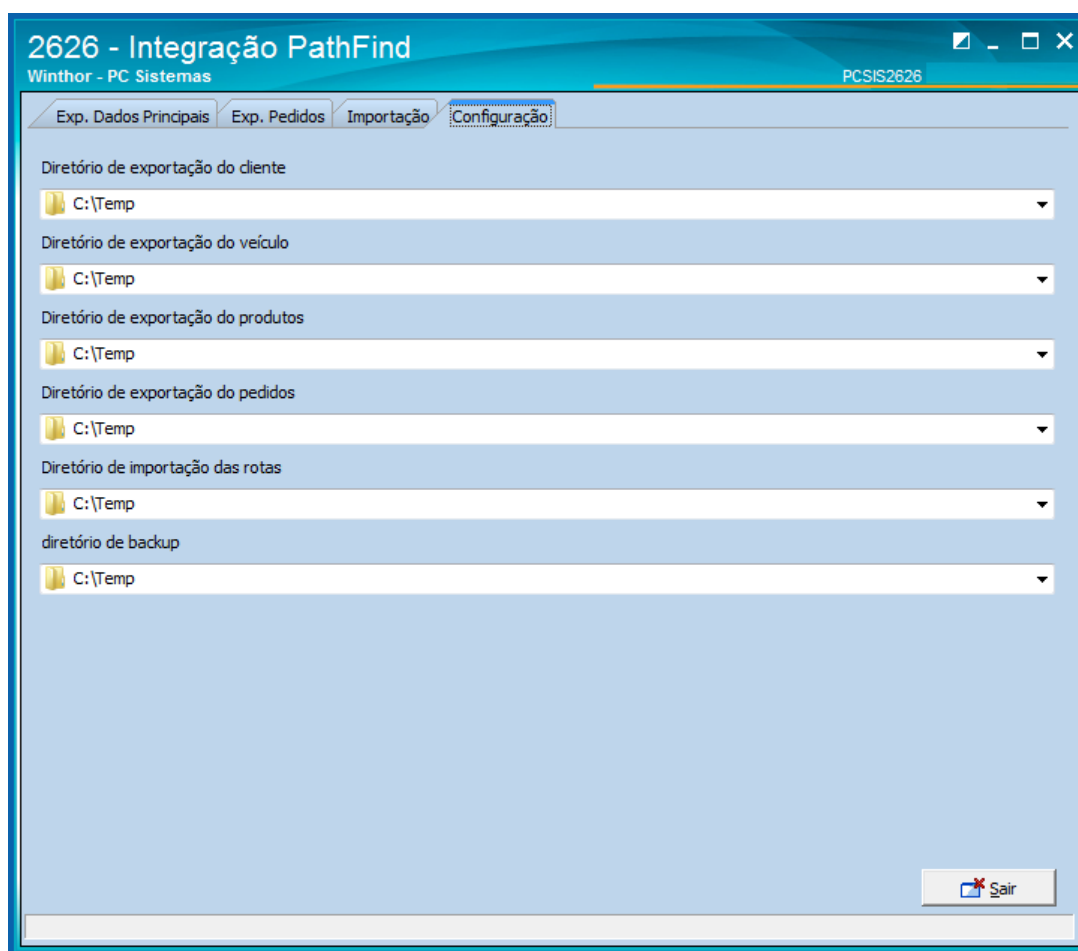

Mantenha o **WinThor Atualizado**, assim você proporciona o crescimento da sua empresa através de soluções criadas especialmente para o seu negócio!

Estamos à disposição para mais esclarecimentos e sugestões.

Fale com a PC: www.pcsist.com.br
Central de Relacionamento - (62) 3250 0210