



BackOffice

Cadastro, Lançamento e Geração do Sped Fiscal com bloco CIAP

Sumário

CADASTROS	3
PARAMETRIZANDO	6
LANÇAMENTO DA NOTA.....	7
GERANDO O ARQUIVO SPED FISCAL/ICMS – IPI.....	8

CADASTROS

Cadastrar o item com o campo "tipo" código 08 (Ativo Imobilizado)

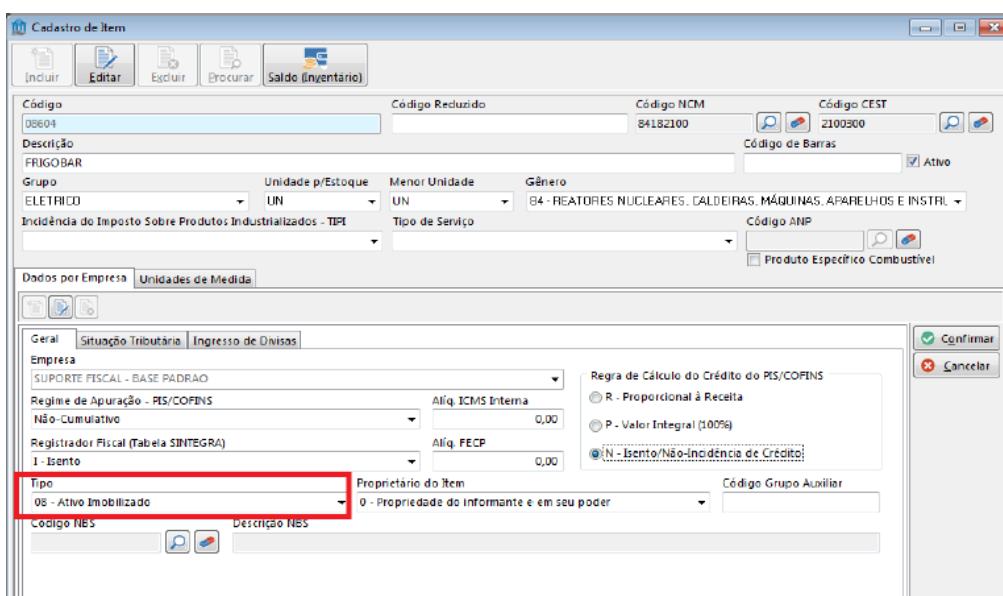

CADASTRAR PLANO DE CONTAS

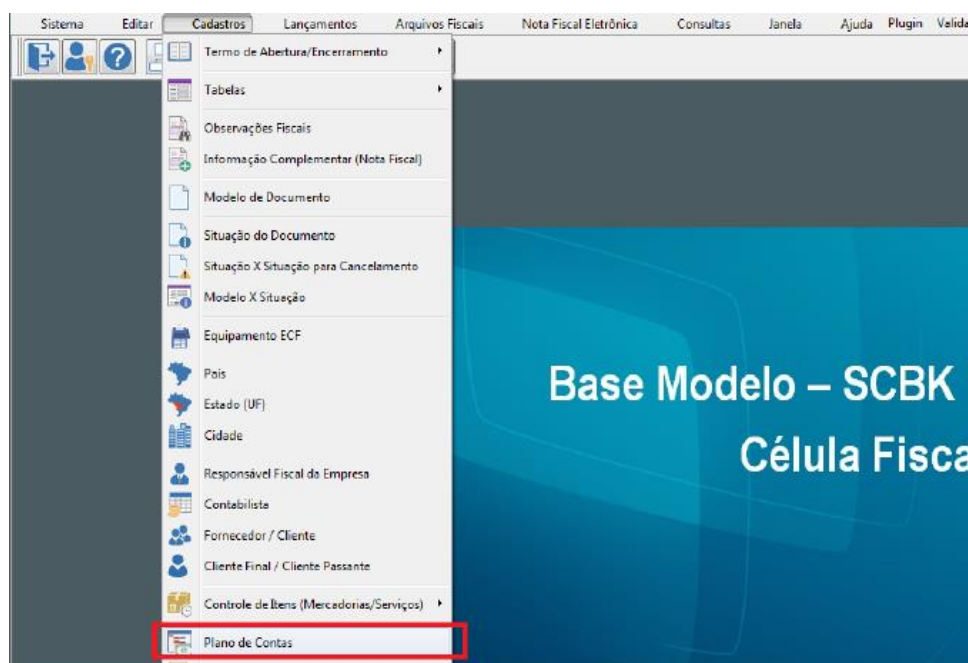

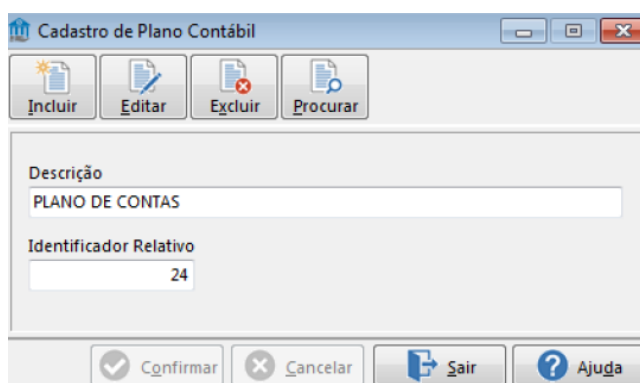

Cadastro de Plano Contábil

Incluir Editar Excluir Procurar

Descrição
PLANO DE CONTAS

Identificador Relativo
24

Confirmar Cancelar Sair Ajuda

CADASTRAR CONTA CONTÁBIL

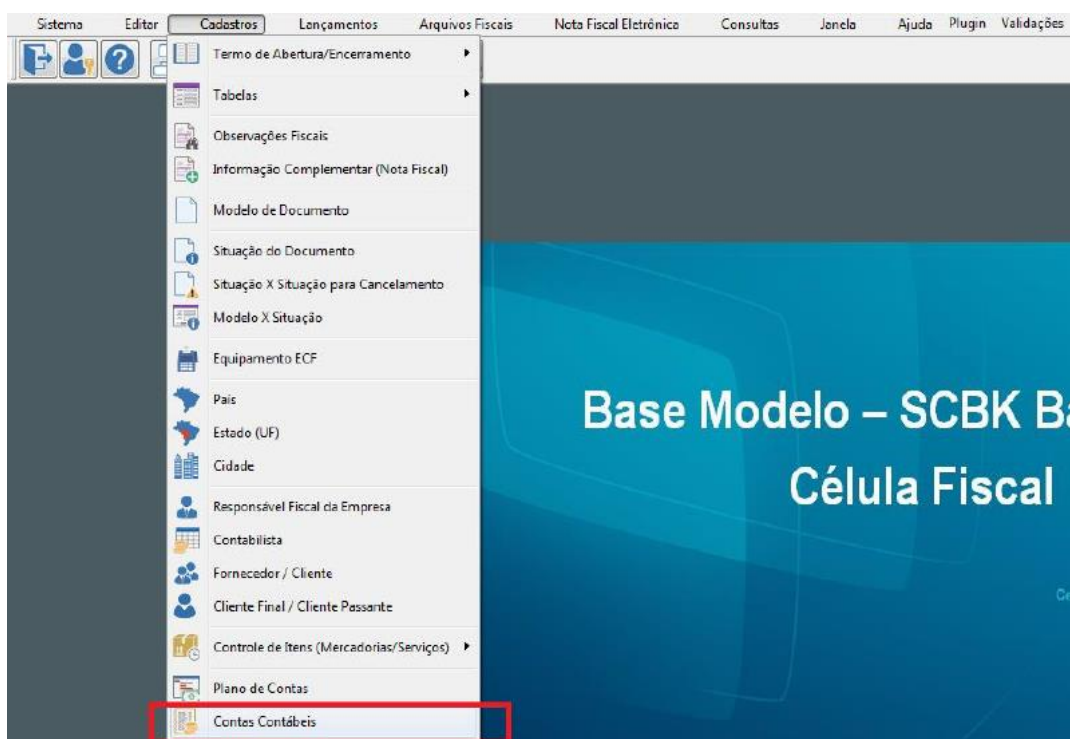

Associar o Plano de Contas cadastrado anteriormente e preencher com demais informações quanto à conta contábil.

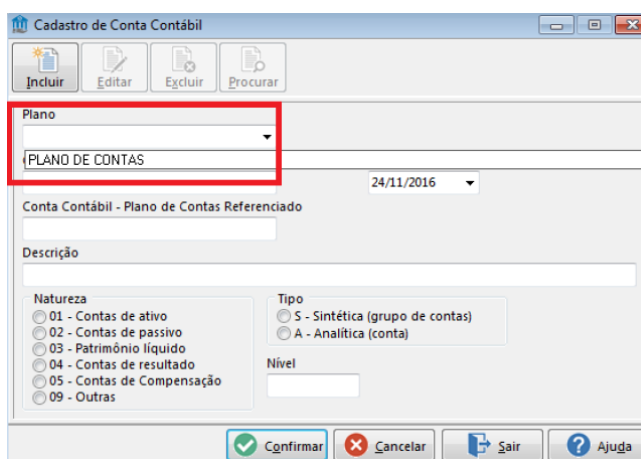

Cadastro de Conta Contábil

Incluir Editar Excluir Procurar

Plano
 PLANO DE CONTAS

24/11/2016

Conta Contábil - Plano de Contas Referenciado

Descrição

Natureza
 01 - Contas de ativo
 02 - Contas de passivo
 03 - Patrimônio líquido
 04 - Contas de resultado
 05 - Contas de Compensação
 09 - Outras

Tipo
 S - Sintética (grupo de contas)
 A - Analítica (conta)

Nível

Confirmar Cancelar Sair Ajuda

PARAMETRIZANDO

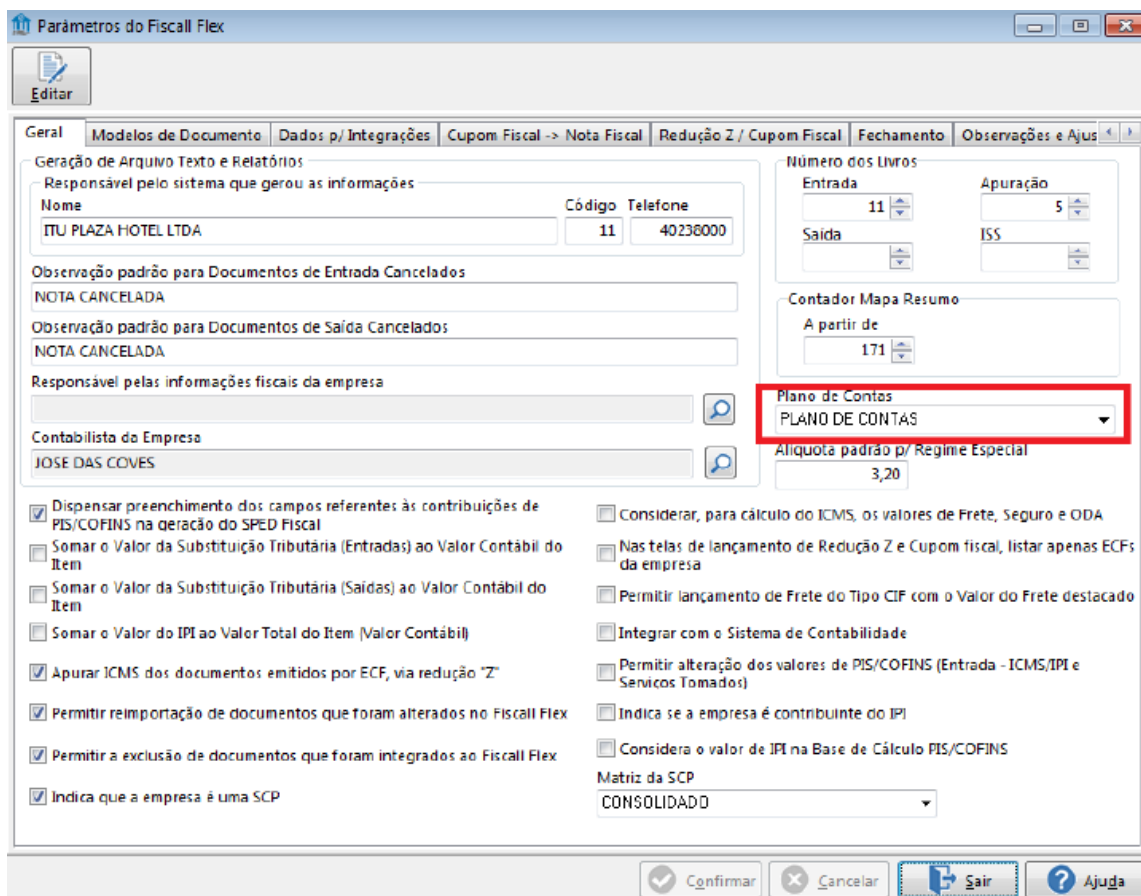
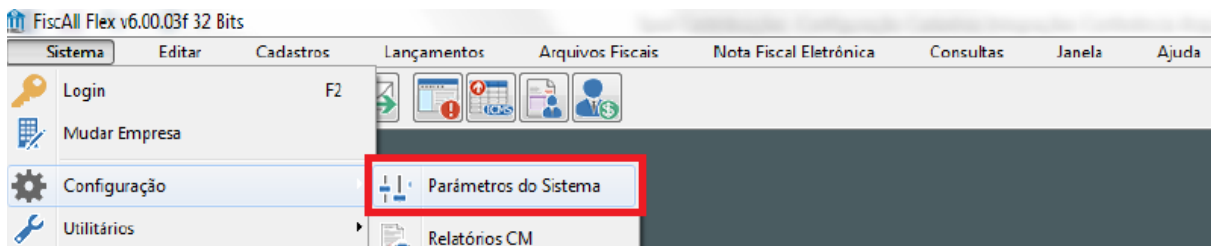

LANÇAMENTO DA NOTA

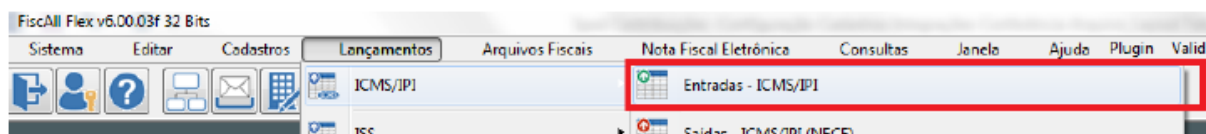

Realizar lançamento normal de NF de entrada e no lançamento de itens clicar na guia " Bens Associados" fazer o preenchimento dos campos

(O campo Conta Analítica não é obrigatório para sped).

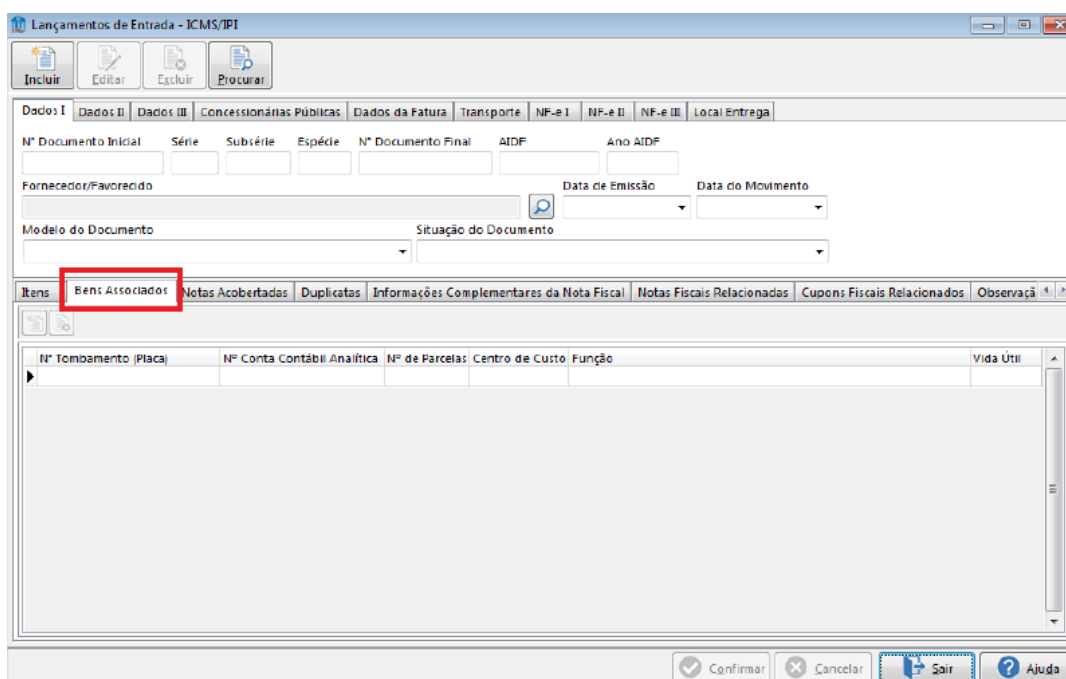

Lançamentos de Entrada - ICMS/IPI

Incluir Editar Excluir Procurar

Dados I Dados II Dados III Concessionárias Públicas Dados da Fatura Transporte NF-e I NF-e II NF-e III Local Entrega

Nº Documento Inicial Série Subsérie Espécie Nº Documento Final AIDF Ano AIDF

Fornecedor/Favorecido Data de Emissão Data do Movimento

Modelo do Documento Situação do Documento

Itens **Bens Associados** Notas Acobertadas Duplicatas Informações Complementares da Nota Fiscal Notas Fiscais Relacionadas Cupons Fiscais Relacionados Observaçã

Nº Tomboamento (Placa)	Nº Conta Contábil Analítica	Nº de Parcelas	Centro de Custo	Função	Vida Útil
------------------------	-----------------------------	----------------	-----------------	--------	-----------

Confirmar Cancelar Sair Ajuda



Alexandre Amparo

