

Mensagem: Produto cadastrado com opção "Utiliza classific." igual a SIM. É necessário informar o número do BONO. - Como resolver?

PADRONIZADO

Criado por Angelita Cardoso Leite, última alteração por Eriany da Cruz Matos agora há pouco

Esta documentação aplica-se às versões 23, 26 e 27 do WinThor, as quais a PC Sistemas oferece suporte. Saiba como atualizar o WinThor [clicando aqui](#).

Mensagem: Produto cadastrado com opção "Utiliza classific." igual a SIM. É necessário informar o número do BONO. - Como resolver?

Produto:	1301 - Receber Mercadoria
Versão:	26 e 27
Ocorrência:	Quando a mensagem de alerta abaixo for apresentada, realize os seguintes passos:

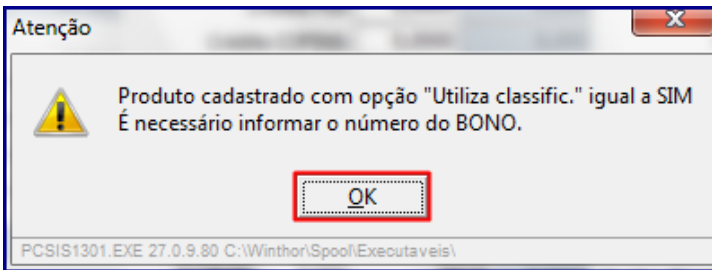

Passo a passo:	A mensagem apresentada na rotina 1301 ao realizar uma entrada manual é recorrente da configuração na rotina 203 no campo 3 - Armazenagem, Utilizar classificação arroz , ou seja, quando o produto possuir esse campo marcado como Sim , então será necessário informar o número do BONO na edição do item na rotina 1301 .
-----------------------	--

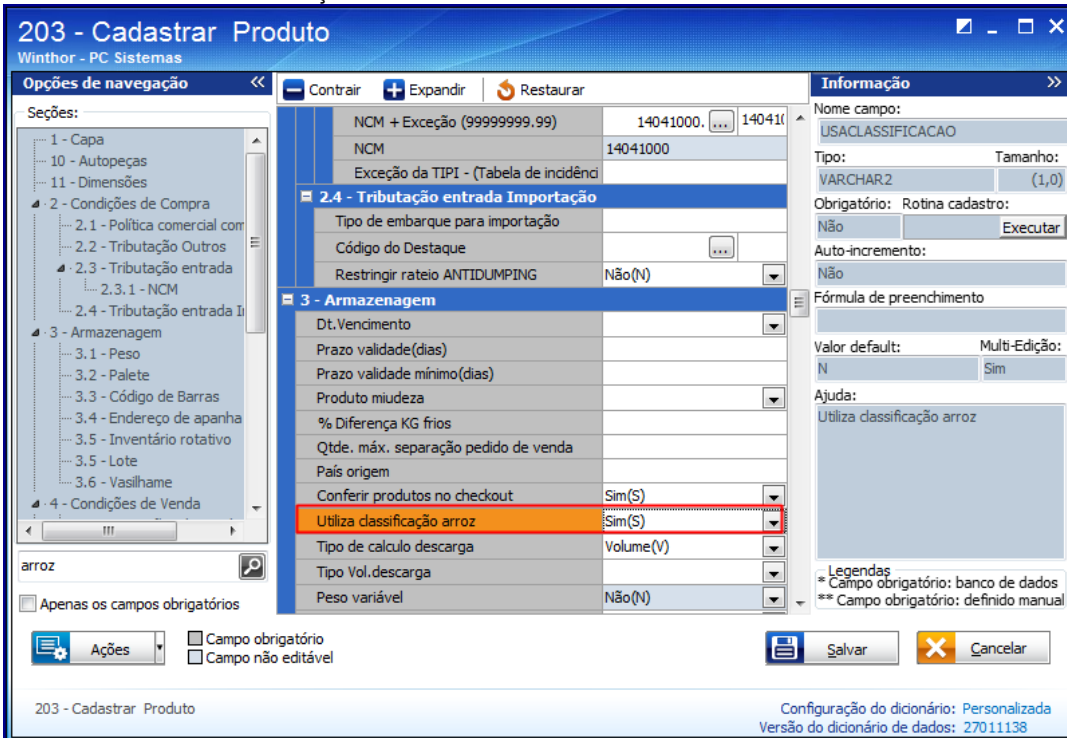

Atenção
 Verifique com o contador da empresa, como é gerada a numeração do BONO. E caso necessite não informar esse número no item, revise então o cadastro do produto.

Confira na imagem abaixo o campo designado para preenchimento dessa informação.

5 - PRODUTO TESTE 5

Winthor - PC Sistemas

Preço de compra Preço de compra: 18,185 Preço de Compra Máster: 18,185 Sub-total digitado: <input type="text"/> <input type="button" value="Calcular"/>	Informações fiscais Pauta/Base ICMS: 0,000 0,000 ICMS: 0,0000 0,000 Aliq. Red. ICMS: 0,0000 Para: 0,0000 De: 0,0000 Créd. custo ICMS: 0,0000 0,000 ICMS Diferido: 0,0000 0,000 FUNCEP: 0,0000 0,000 Crédito Presumido: 0,0000 0,000 Pauta/Base PIS/COFINS: 0,0000 0,000 Crédito PIS: 0,0000 0,000 Crédito COFINS: 0,0000 0,000	Descontos financeiro Conta pagar: 0,0000 0,000 Produtor rural: 0,0000
Descontos comerciais 0,0000 + 0,0000 + 0,0000 + 0,0000 0,0000 + 0,0000 + 0,0000 + 0,0000 0,0000 + 0,0000 = 0,0000 0,000	Descontos SUFRAMA / Repasse Aliq. SUFRAMA: 0,0000 0,000	Embalagem F6-Qtdde compra em unidade: <input type="text"/> 1 Peso Líq.: 451 Peso bruto: 516
Preço líquido 18,185	Custo dentro da nota fiscal Frete CIF: 0,0000 0,000 <input type="checkbox"/> Vlr. IPI Fixo Pauta IPI: 0,000 IPI: 0,000 0,0000 0,000 Seguro: 0,0000 0,000 Outras despesas: 0,0000 0,000 ST NF: 0,000 0,0000 0,000	Quantidades Qtdde: (PC) 645 Qtdde. Unid. Venda: 645 Preço merc. x Qtd.pedida: 11.729,325 Preço liq. x Qtd.pedida: 11.729,325 Preço compra x Qtd.pedida: 11.729,325
Preço Mercadoria 18,185	Custo fora da nota fiscal Frete FOB: 0,000 0,0000 0,000 Desp. Financ.: 0,0000 0,000 Outras Despesas: 0,0000 0,000 ST Guia: 0,000 0,0000 0,000	BCR <input type="button" value="Calcular"/> ICMS: 0,000 0,000 ST BCR: 0,000 0,000
Cálculo da subst. tributária (ST) Nota fiscal ▼ Vlr.Pauta: 0,000 %IVA: 0,0000 Vlr.Adicional: 0,0000 Red.Base IVA: 0,0000 Red.Al.Ext.: 0,0000 Aliq.Interna: 0,0000 Aliq.Ext. NF: 0,0000 Aliq.Ext. Guia: 0,0000 ICMS Frete FOB: 0,0000 <input type="checkbox"/> Usa PMC na Base ST P.Máx.Cons.: 0,000 %Red.PMC: 0,0000 FECP: 0,0000 0,000	Cálculo de ST (ICMS Antecipado) Vlr.Pauta: 0,000 %IVA: 0,0000 Vlr.Adicional: 0,0000 Red.Base IVA: 0,0000 Red.Al.Ext.: 0,0000 ICMSFrete FOB: 0,0000 Aliq.Interna: 0,0000 Aliq.Ext. Guia: 0,0000 ICMSAntec: 0,0000 0,0000 0,000 Diferença de alíquotas: 0,0000 0,000	Dados fiscais CFOP: 2102 ... Sit.Trib.: 00 ... Orig.Merc.: ... CST.PIS/COFINS: 70 - Operação de Aquisição ser ▼
Acréscimo Custo % Acrés.: 0,0000 Vlr. Acrés.: 0,0000	Bonificação Dinheiro: 0,0000 0,000 Mercadoria: 0,0000 0,000 Outras: 0,0000 0,000	Diversos N°Bono: 0
Desoneração ICMS Cód. Des.: <input type="text"/> Vlr. Des.: 0,000		
Custo última entrada previsto Valor: 18,185 Custo: 18,185		
Unidade pedido: VENDA		
<input type="button" value="Confirmar"/> <input type="button" value="Cancelar"/>		

Observações: O Número do BONO é uma informação interna da empresa, sendo controlada pela empresa que faz entrada deste tipo de produto.

Curtir Seja o primeiro a gostar disto