

Catálogo de Serviços do SFN

Volume IV

Versão 4.04

Brasília, 25 de agosto de 2014.

Este catálogo foi publicado pelo Comitê Gestor da Comunicação Eletrônica de Dados no Âmbito do SFN, conforme competência expressa na Circular 3.629, de 19 de fevereiro de 2013. São gestores de serviços deste catálogo: unidades de negócio do Banco Central do Brasil – BCB, Secretaria do Tesouro Nacional – STN, Bolsa de Valores Mercadorias e Futuros – BM&F Bovespa, Câmara de Custódia e Liquidação – Cetip e Câmara Interbancária de Pagamentos – CIP.

ÍNDICE

Dicionário de Abreviaturas.....	5
Dicionário de Campos.....	21
Dicionário de Tipos	80
Leiaute do Dicionário de Domínios	103
Dicionário de Regras	107
Referência Cruzada dos Campos.....	117
Referência Cruzada das Regras.....	183
Dicionário de Entidades	190
Fluxos de Eventos	194
Fluxos de Operações.....	208

Capítulo 1

Dicionário de Abreviaturas

As abreviaturas estabelecem regra de formação para as *tags* do catálogo. As *tags* são formadas pelo encadeamento das abreviaturas de cada uma das palavras que formam o nome do campo.

Exemplo: a *tag* referente ao campo "Data Fim Informação" é "DtFimInf" porque as abreviaturas das palavras que formam o nome do campo são, respectivamente, "Dt", "Fim" e "Inf".

Nas versões subsequentes à versão 2.07 do Catálogo, deverão ser observadas as regras e orientações abaixo.

Regras

1. Sigla de domínio público: manter igual (ex: "Bacen", "IPVA", "DDA", etc.). Grupos de serviços (siglas com três letras): também manter igual (ex: "BMA", "BMC", "STR", etc.). Abreviaturas muito conhecidas de palavras: também manter a forma conhecida (ex: "Msg" - Mensagem, "S" - Sim, "N" - Não, etc.).
2. Suprimir acentuações e cedilhas das palavras abreviadas. Exemplo: Órgão -> Orgao.
3. Abreviatura de palavras com até 5 letras - é a própria palavra, a não ser que exista uma abreviatura de domínio público para a mesma. (Ex: "Linha").
4. Não existe plural de abreviatura, exceto os casos em que a forma singular não faz sentido em língua portuguesa.
5. Não existe gênero feminino de abreviatura, a não ser que a palavra só exista no gênero feminino. Para o gênero feminino, deve ser considerada a regra do sufixo masculino correspondente.

6. Abreviaturas dos sufixos:

- "mento/mente": mnt
- "ado/ido": d
- "ador/edor": dr
- "inte/ente": te
- "ento": t
- "ação/aço": c
- "são": s
- "ico": co
- "al": l
- "ável": vl
- "inho": nho
- "ência": c
- "ura": ur
- "rio": rio
- "ar": r

7. Prefixos/preposições: não abreviá-los, mantendo sempre por extenso na *tag*, apenas retirando os caracteres acentuados quando houver, como em "des", "in", "per", "trans", "inter", "pos", "pre", "re", etc.
8. Substantivo advindo de verbo (derivação regressiva): incluir a consoante da última sílaba. Exemplo: Protesto -> Prott.
9. Radical da palavra quando não se aplica a regra dos prefixos/preposições (mas que deve ser combinada com as demais): manter as 3 primeiras letras do radical, mais a primeira consoante da sílaba seguinte à terceira letra. Combinar com a regra do sufixo / prefixo.
10. Palavras com 5 ou mais sílabas: incluir a primeira consoante da penúltima sílaba, desde que esta já não tenha sido incluída pelas regras dos sufixos. Combinar com as demais regras.

Orientações

1. Na medida do possível, evitar termos técnicos, especialmente em língua estrangeira.
2. Sempre que possível, optar por siglas de domínio público ou abreviaturas conhecidas anteriormente ao catálogo. Nesses casos, a regra 1 se sobrepõe às demais.

Dicionário de Abreviaturas

Abreviatura	Nome
_	ou
A	Associação
ABA	ABA
Abatt	Abatimento
Abert	Abertura
AC	Agente_Compensação
Acao	Ação
ACC	ACC
Acond	Acondicionamento
Acresc	Acréscimo
ACT	Agente_de_Custódia
Actac	Aceitação
Acte	Aceite
Acto	Aceito
Actt	Aceitante
Acum	Acumulado
Adcl	Adicional
Ades	Adesão
Aditt	Aditamento
Adm	Administração
Admdr	Administrador
Adq	Adquirente
Afianc	Afiançado
Ag	Agência
AGD	Agente_Direcionado
Agendt	Agendamento
Agrgd	Agregado
Agrupmnt	Agrupamento
Agt	Agente
Ajus	Ajuste
Alegc	Alegação
Aliv	Alívio
Aloc	Alocação

Abreviatura	Nome
Alq	Alíquota
Alt	Alteração
Altd	Alterado
Alntv	Alternativo
Altt	Altitude
Amtzc	Amortização
ANBID	ANBID
Anexo	Anexo
Anl	Análise
Anlt	Analítico
Ano	Ano
Ant	Anterior
Antec	Antecipação
Antes	Antes
Anuencia	Anuência
Anuente	Anuente
Anuld	Anulado
Aplic	Aplicação
Apo	Apólice
Apos	Após
Apreen	Apreensão
Aprov	Aproveitamento
Apurc	Apuração
Apurd	Apurado
Aquis	Aquisição
Arbtgem	Arbitragem
Area	Área
ARG	Argentina
Arq	Arquivo
Arrec	Arrecadação
Arrecd	Arrecadador
Asiatc	Asiático
Atl	Atual

Dicionário de Abreviaturas

Abreviatura	Nome
Atlz	Atualização
Atlzd	Atualizado
ATM	ATM
Atpd	Antecipado
Atr	Atraso
Atrib	Atribuído
Atribc	Atribuição
Atv	Ativo
Atvc	Ativação
Autc	Autorização
Autd	Autorizado
Autmtc	Automático
Auttc	Autenticação
Aval	Avaliação
Avalst	Avalista
Avebc	Averbação
Avis	Aviso
Bair	Bairro
Baixa	Baixa
Baixd	Baixado
Banc	Bancário
Bar	Barreira
Barras	Barras
Base	Base
Batch	Batch
BC	Bacen
Bco	Banco
BDV	BDV
Benfc	Benefício
Benfcd	Beneficiado
Benfcrio	Beneficiário
Berm	Bermuda
Bilat	Bilateral

Abreviatura	Nome
BL	Banco_Liquidante
BL	BL
Bloq	Bloqueio
Blqt	Bloqueto
BMA	BMA
BMC	BMC
BMD	BMD
BMF	BMF
BNDES	BNDES
Bol	Boletim
Bonifc	Bonificação
Bovespa	Bovespa
Box	Box
Brk	Broker
Brut	Bruto
Cabclho	Cabeçalho
Cad	Cadastro
Cadmnt	Cadastramento
Calc	Cálculo
Calcd	Calculado
Cam	Câmbio
Caml	Cambial
Camr	Câmara
Can	Canal
Cancel	Cancelado
Cancelt	Cancelamento
Captzc	Capitalização
Carct	Característica
Cart	Carteira
Catg	Categoria
Cauc	Caução
Caute	Caucionante
CBL	CBL

Dicionário de Abreviaturas

Abreviatura	Nome
CBLC	CBLC
CBU	CBU
CCB	CCB
CCIM	CCIM
CCR	CCR
Cdrio	Calendário
Ced	Cedente
Cedl	Cédula
CEI	CEI
CEN	CEN
Central	Centrl
Centrlz	Centralizador
CEP	CEP
Certif	Certificado
Certifr	Certificador
Ces	Cessionário
Cess	Cessão
Cesta	Cesta
CFTF	CFT-F
Ch	Chave
Cheq	Cheque
Ciclo	Ciclo
Cid	Cidade
CIR	Mecir
CIR	CIR
CL	Conta de Liquidação
Class	Classificação
Classdr	Classificador
Classe	Classe
Claus	Cláusula
Cli	Cliente
CMC7	CMC7
CNAB	CNAB

Abreviatura	Nome
CNPJ	CNPJ
Cob	Cobertura
Coberta	Coberta
Cobr	Cobrança
Cobrar	Cobrar
Cobrd	Cobrado
Cobrir	Cobrir
Cod	Código
Colat	Colateral
Com	Com
Comarca	Comarca
Comemtv	Comemorativo
Comerc	Comércio
Comis	Comissão
Comm	Commodity
Comncd	Comunicado
Comp	Compensação
Compd	Comprado
Compdor	Comprador
COMPE	COMPE
Compl	Complemento
Complc	Complementação
Compltar	Complementar
Compr	Compromisso
Compra	Compra
Comprd	Compromissado
Comprio	Compulsório
Compt	Completo
Comptc	Competência
Compvte	Comprovante
Concl	Conclusão
Condc	Condição
Conf	Confirma

Dicionário de Abreviaturas

Abreviatura	Nome
Confc	Confirmação
Congl	Conglomerado
Cons	Consulta
Conscd	Consoiciado
Conscl	Constitucional
Consd	Consultado
Consdrd	Considerado
Consigd	Consignado
Consldd	Consolidado
Conste	Constante
Cont	Continuação
Contb	Contábil
Contg	Contingência
Contr	Contratação
Contrd	Contratado
Contribc	Contribuição
Contribt	Contribuinte
Contrto	Contrato
Contte	Contratante
Conv	Conveniado
Conv	Convênio
Convr	Conversão
Coobrigc	Coobrigação
Coordndr	Coordenador
COR	COR
Corc	Correção
Corr	Corrente
Corresp	Correspondente
Corte	Corte
Cortg	Corretagem
Cortr	Corretor
COSIF	COSIF
Cot	Cotação

Abreviatura	Nome
Cotas	Cotas
Cotd	Cotado
Covc	Convenção
CPF	CPF
CPR	CPR
CR	Cross_Rate
Cred	Crédito
Creddr	Credenciador
Credmnt	Credenciamento
Credrio	Creditório
Credtd	Creditado
CRI	CRI
Criac	Criação
Crit	Crítério
Cst	Custo
Cstdia	Custódia
Cstdte	Custodiante
Ct	Conta
CTN	CTN
CTP	CETIP
CTP	CTP
Ctrapart	Contraparte
Ctrl	Controle
CUIT	CUIT
Cump	Cumprimento
Cupom	Cupom
Curto	Curto
Curva	Curva
CVM	CVM
Cx	Caixa
Dad	Dados
DAP	DAP
DARF	DARF

Dicionário de Abreviaturas

Abreviatura	Nome
DCAM	DCAM
DDA	DDA
Dealer	Dealer
Deb	Débito
DEBCAD	DEBCAD
Debtd	Debitado
Deduc	Dedução
Def	Deficiência
Defsg	Defasagem
Delibc	Deliberação
Den	Denominação
Dep	Depósito
Deriv	Derivativo
Desbl	Desbloqueio
Desc	Descrição
Descbt	Descoberta
Descredmnt	Descredenciamento
Desct	Desconto
Desis	Desistência
Desloc	Deslocamento
Desp	Despesa
Despc	Despacho
Dest	Destino
Destc	Destinação
Destinario	Destinatário
Desvinc	Desvinculação
Detd	Detalhado
Deterc	Determinação
Dett	Detalhamento
Dev	Devolução
Devd	Devido
Devdr	Devedor
Devld	Devolvido

Abreviatura	Nome
Dfn	Definitivo
Dft	Default
DI	DI
Dia	Dia
Diaria	Diária
Diario	Diário
Dias	Dias
Dif	Diferença
Dig	Digital
Dígito	Digt
Digtvl	Digitável
Dinheiro	Dinheiro
Dir	Direito
Direc	Direcionamento
Direcd	Direcionado
Dirtr	Diretor
Disp	Disponível
Dispc	Disponibilização
Distribc	Distribuição
Distribd	Distribuído
Div	Dívida
Divg	Diverge
Divgte	Divergente
Dmstr	Demonstrativo
Doad	Doador
Doc	Documento
Dolar	Dólar
Domcl	Domicílio
Dpdncia	Dependência
Dpsitante	Depositante
Dpsitario	Depositário
Dt	Data
DU	Dias_Úteis

Dicionário de Abreviaturas

Abreviatura	Nome
ECO	ECO
Edic	Edição
Educ	Educação
Eft	Efetivo
Eftc	Efetivação
Eftd	Efetivado
Eletrnc	Eletrônico
Emissor	Emissor
Emit	Emitente
Emitd	Emitido
Emp	Empresa
Empnmnt	Empreendimento
Emprt	Empréstimo
Ems	Emissão
Encargo	Encargo
End	Endereço
Ent	Entidade
ENT	ENT
Entd	Entrada
Entr	Entrega
Env	Envia
Erro	Erro
Esclmnt	Escalonamento
Escrtldr	Escriturador
Esfrc	Esforço
Esp	Espécie
Espcl	Especial
Espec	Especificar
Especc	Especificação
Especd	Especificado
Espfco	Específico
Esprd	Esperado
Esqm	Esquema

Abreviatura	Nome
Est	Estorno
Estado	Estado
Estd	Estornado
Estend	Estendido
Estgrio	Estrangeiro
Estmd	Estimado
Estoque	Estoque
Estt	Estratégia
Evt	Evento
Ex	Ex
Exc	Excesso
Excl	Excluído
Exclu	Exclusão
Exclv	Exclusivo
Execc	Execução
Exerc	Exercício
Exigldd	Exigibilidade
Exigv	Exigível
Expr	Expressão
Exprc	Expiração
Exptc	Exportação
Exptdr	Exportador
Extr	Exterior
Extt	Extrato
Face	Face
Faixa	Faixa
Falso	Falso
Fatr	Fatura
Favord	Favorecido
Fcht	Fechamento
FCVS	FCVS
Fed	Federal
FGTS	FGTS

Dicionário de Abreviaturas

Abreviatura	Nome
Fianc	Fiança
Fiduc	Fiduciário
Fim	Fim
Financ	Financeiro
Fincd	Financiado
Fincmnt	Financiamento
Finl	Final
Finldd	Finalidade
FIR	FIR
Fis	Fiscal
Fixo	Fixo
Flut	Flutuação
Flute	Flutuante
Flx	Fluxo
Fnte	Fonte
For	Fórmula
Forma	Forma
Forndr	Fornecedor
Fracao	Fração
Franq	Franquia
Frase	Frase
Freq	Frequência
Ftr	Fator
Funcrío	Funcionário
Fund	Fundo
Fundc	Fundação
Fuso	Fuso
Futr	Futuro
Gar	Garantia
Gartdr	Garantidor
GEN	Genérico
Ger	Geral
Gerac	Geração

Abreviatura	Nome
Gest	Gestor
Giro	Giro
GL	GL
Glb	Global
Gleba	Gleba
GPS	GPS
Grd	Grade
GRU	GRU
Grupo	Grupo
GSE	GSE
Hash	Hash
HDT	HDT
Hist	Histórico
Hr	Hora
Hrio	Horário
IBAN	IBAN
IBosvespa	IBovespa
Ida	Ida
Identc	Identificação
Identcd	Identificado
Identd	Identificador
Identdd	Identidade
IEME	IEME
IF	IF
Imp	Imposto
Impac	Impacto
Imptc	Importação
Imptdr	Importador
In	In
Inadpc	Inadimplência
Inadpt	Inadimplente
Inatv	Inativo
Incid	Incidência

Dicionário de Abreviaturas

Abreviatura	Nome
Incl	Inclusão
Incld	Incluído
Incorpc	Incorporação
Incorpd	Incorporado
Incorpdr	Incorporador
Indc	Índice
Indcc	Indicação
Indcd	Indicado
Indevd	Indevido
Indirt	Indireto
Indr	Indicador
Indx	Indexador
Inf	Informação
Inf	Informativo
Inf	Informado
Inf	Informe
Infr	Inferior
Ini	Início
Inial	Inicial
INSS	INSS
Inst	Instituição
Instl	Institucional
Instnto	Instrumento
Instrução	Instc
Insufc	Insuficiente
INT	Intermediário
INT	INT
Interbanc	Interbancário
Intgt	Integrante
Intmdc	Intermediação
Intmdd	Intermediado
Intnl	Internacional
Intrsd	Interessado

Abreviatura	Nome
Intv	Intervalo
Invest	Investidor
Investd	Investido
Investmto	Investimento
Involunt	Involuntário
IOF	IOF
IP	IP
IR	IR
IRF	IRF
ISelic	ISelic
Isen	Isenção
ISIN	ISIN
ISPB	ISPB
Item	Item
Jud	Judicial
Juros	Juros
Lanc	Lançamento
Lastrear	Lastrear
Lastro	Lastro
Lastt	Lastreamento
Lat	Latitude
LDL	LDL
Lei	Leilão
LF	Letra_Financeira
Libor	Libor
Lider	Líder
Lim	Limite
Lim	Limites
Limp	Limpo
Linha	Linha
Liqd	Líquido
Liqdant	Liquidante
Liqdar	Liquidar

Dicionário de Abreviaturas

Abreviatura	Nome
Liqdd	Liquidado
Liqdz	Liquidez
Liquid	Liquidação
Livre	Livre
Loc	Local
Loclc	Localização
Long	Longitude
Longo	Longo
Lote	Lote
Lst	Lista
LTR	LTR
Maior	Maior
Mais	Mais
Manut	Manutenção
Marc	Marcado
Marcc	Marcação
Marg	Margem
Max	Máximo
MC	Membro_Compensação
MCC	MCC
ME	Moeda_Estrangeira
Med	Média
Medda	Medida
Menor	Menor
Merc	Mercado
Mercdria	Mercadoria
Mes	Mês
Migr	Migração
Min	Mínimo
MN	Moeda_Nacional
Mnt	Minuto
Mnte	Montante
Mod	Modalidade

Abreviatura	Nome
Modl	Módulo
Modl	Modelo
Moeda	Moeda
Mom	Momento
Mont	Monetário
Motv	Motivo
Movtc	Movimentação
Movto	Movimento
MQ	MQ
Msg	Mensagem
Multa	Multa
Multlat	Multilateral
Munic	Município
Mutnte	Mutuante
N	Não
Nacnl	Nacional
Nascmt	Nascimento
Natu	Natureza
Neg	Negócio
Negc	Negociação
Negcd	Negociado
Negcdr	Negociador
NIT	NIT
Nivel	Nível
Nom	Nome
Noml	Nominal
Nosso	Nosso
Nota	Nota
Nov	Novo
NRT	NRT
NU	Número_Único
Num	Número
Numrc	Numeração

Dicionário de Abreviaturas

Abreviatura	Nome
Numrio	Numerário
NUT	Número_Único_Transação
Ocorc	Ocorrência
Ofc	Ofício
OfcJuiz	Ofício_Juiz
Ofer	Oferta
Oferte	Ofertante
OnLine	OnLine
Op	Operação
Opc	Opção
Opcnl	Opcional
Operac	Operacional
Operad	Operador
Operat	Operantes
Or	Original
Ordem	Ordem
Origdr	Originador
Origem	Origem
Otimzd	Otimizado
Otr	Outro
Out	Out
PAG	PAG
Pagdr	Pagador
Pagn	Página
Pago	Pago
Pais	País
Par	Par
Parcl	Parcela
Parcr	Parceiro
Parid	Paridade
Parm	Parâmetro
Part	Participante
Part	Parte

Abreviatura	Nome
Partc	Participação
Partd	Partida
PASEP	PASEP
Pca	Praça
Pct	Pacote
Ped	Pedido
Pend	Pendência
Pendt	Pendente
Per	Período
Perc	Percentual
Pericia	Perícia
Period	Periodicidade
Perm	Permuta
Pesq	Pesquisa
Pessoa	Pessoa
PET	PET
Pgto	Pagamento
PH	PH
PIS	PIS
PLC	PLC
PLD	PLD
PNA	PNA
PNA	Participante_Negociação_Ativos
Polg	Polígono
Ponta	Ponta
Ponto	Ponto
Port	Portador
Portd	Portado
Portdd	Portabilidade
Pos	Posição
Posfix	Posfixado
Posmerc	Posmercado
Pre	Pré

Dicionário de Abreviaturas

Abreviatura	Nome
Preco	Preço
Pref	Preferência
Prefix	Prefixado
Pregao	Pregão
Prem	Prêmio
Prepto	Preposto
Prestd	Prestador
Preter	Pretérito
Principal	Principal
Proagro	Proagro
Proc	Processo
Procd	Processado
Prodc	Produção
Prodt	Produto
Prog	Programa
Promrio	Promissário
Proms	Promessa
Prop	Proposta
Propr	Propriedade
Proprio	Próprio
Propt	Proprietário
Prorrogc	Prorrogação
Prot	Protocolo
Protc	Proteção
Prott	Protesto
Prov	Provento
Provsnd	Provisionado
Provsnt	Provisionamento
Prv	Previsão
Prz	Prazo
PS	Participante_Selic
PSTA	PSTA
PT	PT

Abreviatura	Nome
PTX	PTX
PU	Preço_Unitário
Publ	Público
Publicc	Publicação
Qtd	Quantidade
Qualifc	Qualificação
Qualifd	Qualificado
Quitc	Quitação
RB	Reservas_Bancárias
RB	RB
RCO	Compulsório
RCO	RCO
RDC	Redesconto
RDC	RDC
RDE	RDE
Realoc	Realocação
Realz	Realizado
Reatvc	Reativação
Reatvd	Reativado
Rebt	Rebate
Rec	Recurso
Recb	Recebe
Recbd	Recebido
Recbdr	Recebedor
Recbt	Recebimento
Receita	Receita
Recolhd	Recolhido
Recolht	Recolhimento
Recontr	Recontratação
Recs	Recusa
Redirec	Redirecionamento
Reemb	Reembolso
Reespecc	Reespecificação

Dicionário de Abreviaturas

Abreviatura	Nome
Ref	Referência
Reforco	Reforço
Reg	Registro
Reglzc	Regularização
Regm	Regime
Regr	Regra
Regtdr	Registrador
Rej	Rejeita
Rejc	Rejeição
Rejd	Rejeitado
Relc	Relação
Relct	Relacionamento
Remessa	Remessa
Remet	Remetente
Remnst	Remanescente
Remun	Remuneração
Rendt	Rendimento
Renegc	Renegociação
Renegcd	Renegociado
Rentldd	Rentabilidade
Rep	Repasse
Repac	Repactuação
Repet	Repetição
Replic	Replicação
Reposc	Reposição
Req	Requisição
Reqt	Requisito
Res	Reservas
Reset	Reset
Resg	Resgate
Resid	Resíduo
Residl	Residual
Respons	Responsável

Abreviatura	Nome
Restc	Restrição
Restt	Restrito
Result	Resultado
Resultt	Resultante
Resum	Resumo
Ret	Retorno
Reten	Retenção
Retir	Retirada
Retrcess	Retrocessão
RFB	RFB
RGT	RGT
Roda	Roda
ROF	ROF
Rot	Rotina
Rsc	Risco
Rua	Rua
Rural	Rural
RzSoc	Razão_Social
Sacd	Sacado
Sacdr	Sacador
Saf	Safra
Salr	Salário
Saq	Saque
SCG	SCG
SCR	SCR
Securtzc	Securitização
SEFAZ	SEFAZ
Seg	Seguradora
Segmnt	Segmento
Segr	Seguro
Segrc	Segurança
SEL	Selic
Selec	Seleção

Dicionário de Abreviaturas

Abreviatura	Nome
Sem	Sem
Sent	Sentido
Seq	Seqüência
Seq	Seqüencial
Ser	Série
Servc	Serviço
Sessao	Sessão
SET	SET
SFH	SFH
SICAP	SICAP
Sigla	Sigla
Simpcd	Simplificado
Simulc	Simulação
Simuld	Simulado
Sind	Sindical
Sint	Sintético
SISBACEN	SISBACEN
Sist	Sistema
Sit	Situação
SLB	SLB
Sld	Saldo
SME	SME
SME	SME
SML	SML
S-N	S-N
Solctc	Solicitação
STN	STN
STR	STR
Sub	Sub
Subct	Subconta
Subemprt	Subempréstimo
Subjacte	Subjacente
Subsc	Subscrição

Abreviatura	Nome
Subst	Substituir
Substc	Substituição
SubTitlar	Subtitular
SubTp	SubTipo
Suj	Sujeito
Sup	Superior
SUSEP	SUSEP
Suspc	Suspeição
Swap	Swap
SWIFT	SWIFT
TA	TA
Tab	Tabela
Tar	Tarifa
Tarc	Tarifação
Tax	Taxa
TEA	TEA
Tec	Técnico
Tel	Telefone
Terc	Terceiro
Termo	Termo
TES	Tesouro
Teste	Teste
Tit	Título
Titlar	Titular
Titlard	Titularidade
TJMI	TJMI
Tomad	Tomador
Tot	Total
Tp	Tipo
TR	TR
Transc	Transação
Transf	Transferência
Transm	Transmissão

Dicionário de Abreviaturas

Abreviatura	Nome
Transptdr	Transportador
Trat	Tratamento
Trib	Tributo
Tribl	Tribunal
Trig	Trigger
Troca	Troca
Txt	Texto
UF	UF
UF	Unidade_Federação
UG	Unidade_Gestora
Ult	Último
Uni	Único
Unidd	Unidade
Unilatrdd	Unilateralidade
Unit	Unitário
URL	URL
Utz	Utilizado
Validc	Validação
Validd	Validade
Var	Variável
Vara	Vara
Varc	Variação
Varj	Varejo
VCP	VCP
Veic	Veículo
Venc	Vencimento
Venda	Venda
Vendd	Vendedor
Vendd	Vendido
Ver	Versão
Verfc	Verificação
Viagm	Viagem
Vig	Vigência

Abreviatura	Nome
Vinc	Vinculação
Vinc	Vínculo
Vincd	Vinculado
Vincte	Vinculante
Vista	Vista
Vlr	Valor
Vlrzc	Valorização
Vol	Volume
Volta	Volta
Volunt	Voluntário

Capítulo 2

Dicionário de Campos

Relação de todos os campos utilizados no catálogo e suas respectivas *tags*. Para cada campo, o dicionário informa também o tipo correspondente e descrição sucinta de seu propósito.

Dicionário de Campos

Nome do Campo	Tag	Tipo	Descrição
Agência Cliente	AgCli	Agencia	Número da agência do cliente, sem o dígito verificador.
Agência Creditada	AgCredtd	Agencia	Número da agência da Instituição Financeira a ser creditada.
Agência Debitada	AgDebtd	Agencia	Número da agência da Instituição Financeira a ser debitada.
Agência IF	AgIF	Agencia	Número da agência da Instituição Financeira que atua no sistema financeiro.
Agência IF Compradora	AgIFCompdor	Agencia	Agência da IF compradora em um contrato.
Agência IF País Pagamento	AgIFPaísPgto	Agencia	Agência da IF no país do pagamento.
Agência Sacado Eletrônico	AgSacdEletrnc	Agencia	Número da agência bancária do sacado eletrônico, validada na tabela CAF501 sem o DV da Agência
Agente Leilão Câmbio	AgtLeiCam	AgtLeiCam	Agente do leilão de câmbio.
Alíquota 1 Compulsório	Alq1RCO	Percentual	Primeira alíquota do compulsório.
Alíquota 2 Compulsório	Alq2RCO	Percentual	Segunda alíquota do compulsório.
Alíquota IR	AlqIR	PercJuros	Alíquota do Imposto de Renda.
Alíquota Item RCO	AlqItemRCO	Percentual	Alíquota aplicada ao item do compulsório.
Alíquota Proagro	AlqProagro	Percentual	Alíquota do Proagro.
Altitude Ponto	AlttPonto	Altt	Altitude do ponto.
Ano Mês Competência	AnoMesComptc	AnoMes	Ano mês competência
Ano Mês Competência 13	AnoMesComptc13	AnoMes13	Ano mês competência, admitindo mês 13.
Ano Mês Fim	AnoMesFim	AnoMes	Ano-mês de fim.
Ano Mês Início	AnoMesIni	AnoMes	Ano-mês de início.
Área	Area	Area	Área em hectares.
Bairro Endereço Portador Remessa	BairEndPortRemessa	BairroEnd	Bairro referente ao endereço do portador (pessoa física ou jurídica) do numerário suspeito.
Canal Operação Interbancária	CanOpInterbanc	CanOpInterbanc	Canal de origem da operação interbancária.
Canal Pagamento	CanPgto	CanPgto	Canal de Pagamento do Bloqueto
Categoria	Catg	Catg	Descreve a família e o tipo do numerário.
Categoria Incluída	CatgInclcd	Catg	Categoria incluída.
Categoria Venda	CatgVenda	Catg	Categoria da moeda vendida.
CEP Cedente Original	CEPCedOr	CEP	CEP do Cedente Original.
CEP Endereço Portador Remessa	CEPEndPortRemessa	CEP	CEP do portador (pessoa física ou jurídica) do numerário suspeito.
CEP Importador	CEPImptr	CEPIntl	CEP do Importador.
CEP Sacado Eletrônico	CEPSacdEletrnc	CEP	CEP do Sacado Eletrônico
Certificado Ativo	CertifAtv	CertifSerie	Número de série do certificado ativo
Certificado Digital	CertifDig	CertifDig	Certificado digital
Certificado Inativo	CertifInatv	CertifSerie	Número de série do certificado inativo
Chave Associação Câmbio	ChACAM	ControleIF	Chave de associação para contratos de câmbio entre IF e Câmara.

Dicionário de Campos

Nome do Campo	Tag	Tipo	Descrição
Chave Associação Selic	ChASEL	OpSEL	Elemento de ligação entre operações a serem atualizadas concomitantemente no Selic .
Cidade Cedente Original	CidCedOr	CidEnd	Cidade do Cedente Original.
Cidade do Sacado Eletrônico	CidSacdEletrnc	CidEnd	Cidade do Sacado Eletrônico
Cidade Importador	CidImptdr	CidEnd	Cidade do Importador.
CMC7 Cheque	CMC7Cheq	CMC7	CMC-7 do cheque.
CNPJ Agente Financeiro	CNPJAgtFinanc	CNPJ	CNPJ do Agente Financeiro responsável pelo recolhimento, à CAIXA, das contribuições devidas ao FCVS, relativas às obrigações à vista, mensal e/ou trimestral;
CNPJ Agente_Compensação	CNPJAC	CNPJ	CNPJ do Agente de Compensação
CNPJ Base	CNPJBase	CNPJBase	Base do CNPJ
CNPJ Base Câmara	CNPJBaseCamr	CNPJBase	CNPJ base da câmara.
CNPJ Base Cliente	CNPJBaseCli	CNPJBase	CNPJ base do cliente.
CNPJ Base Contraparte Operação	CNPJBaseCtrpartOp	CNPJBase	CNPJ base da instituição contraparte da operação.
CNPJ Base Corretora	CNPJBaseCortr	CNPJBase	CNPJ base da corretora.
CNPJ Base Dealer	CNPJBaseDealer	CNPJBase	CNPJ base do "dealer" de câmbio..
CNPJ Base Entidade Manutenção	CNPJBaseEntManut	CNPJBase	Primeiras 8 posições do CNPJ da entidade de manutenção
CNPJ Base Entidade Responsável	CNPJBaseEntRespons	CNPJBase	Primeiras 8 posições do CNPJ da entidade responsável.
CNPJ Base IF	CNPJBaseIF	CNPJBase	CNPJ base da IF.
CNPJ Base IF Emissora Letra_Financeira	CNPJBaseIFEmissorLF	CNPJBase	CNPJ base da instituição financeira emissora da letra financeira.
CNPJ Base IF Incorporada	CNPJBaseIFIncorp	CNPJBase	CNPJ base da IF incorporada.
CNPJ Base IF Incorporadora	CNPJBaseIFIncorpdr	CNPJBase	CNPJ base da IF incorporadora.
CNPJ Base IF ou Câmara	CNPJBaseIF_Camr	CNPJBase	CNPJ base da IF ou da câmara.
CNPJ Base IF Parceira	CNPJBaseIFParcr	CNPJBase	CNPJ base da IF parceira.
CNPJ Base IF Subempréstimo	CNPJBaseIFSubemprt	CNPJBase	CNPJ base da IF que concedeu o subempréstimo.
CNPJ Base Instituição Mutuante	CNPJBaseInstMutnte	CNPJBase	CNPJ base da instituição mutuante no Progro Mais.
CNPJ Base Originador Consulta	CNPJBaseOrigdrCons	CNPJBase	CNPJ base do originador da consulta. Por exemplo, provedoras de informações para aprovação de crédito.
CNPJ Base ou CPF Proprietário	CNPJBase_CPFPropt	CNPJBase_CPF	CNPJ base ou CPF do proprietário.
CNPJ Base Participante	CNPJBasePart	CNPJBase	Primeiras 8 posições do CNPJ do participante.
CNPJ Câmara	CNPJCamr	CNPJ	CNPJ da câmara.
CNPJ Cliente Creditado	CNPJCliCredtd	CNPJ	CNPJ do cliente creditado.
CNPJ Cliente Debitado	CNPJCliDebtd	CNPJ	CNPJ do cliente debitado.
CNPJ Conveniado	CNPJConv	CNPJ	CNPJ do Conveniado
CNPJ Corretora	CNPJCortr	CNPJ	CNPJ da corretora.
CNPJ Creditado	CNPJCredtd	CNPJ	CNPJ creditado.

Dicionário de Campos

Nome do Campo	Tag	Tipo	Descrição
CNPJ Custodiante	CNPJCstdte	CNPJ	CNPJ da agência custodiante
CNPJ Custodiante Destino	CNPJCstdteDest	CNPJ	CNPJ da agência custodiante de destino da operação de remessa de numerário.
CNPJ Custodiante Remetente	CNPJCstdteRemet	CNPJ	CNPJ da agência custodiante remetente da operação de remessa de numerário.
CNPJ Emissor Fiança	CNPJEmissorFianc	CNPJ	CNPJ do Emissor de Fiança
CNPJ Emissor ou Registrador Instrumento Financeiro	CNPJEmissor_RegtdrInstntoFianc	CNPJ	CNPJ do emissor ou do registrador de instrumento financeiro.
CNPJ Entidade Responsável	CNPJEntRespons	CNPJ	CNPJ da instituição a quem se destina a mensagem recebida e ou enviada.
CNPJ Entidade Responsável 1 ou 2	CNPJEntRespons1_2	CNPJ	CNPJ da instituição a quem se destina a mensagem recebida e ou enviada.
CNPJ Exportador	CNPJExptdr	CNPJ	CNPJ do exportador.
CNPJ Fundo Investimento	CNPJFundInvestmto	CNPJ	Inscrição no CNPJ do fundo de investimento.
CNPJ IF	CNPJIF	CNPJ	CNPJ da Instituição Financeira e dos demais participantes do sistema
CNPJ IF Compradora	CNPJIFCompdor	CNPJ	CNPJ da IF compradora.
CNPJ IF Parceira	CNPJIFParcr	CNPJ	CNPJ da IF parceira.
CNPJ IF Vendedora	CNPJIFVendd	CNPJ	CNPJ da IF vendedora.
CNPJ Investidor Qualificado	CNPJInvestQualifd	CNPJ	CNPJ do Investidor Qualificado.
CNPJ MCC	CNPJMCC	CNPJ	CNPJ do Membro Compensação Cetip.
CNPJ Membro_Compensação	CNPJMC	CNPJ	CNPJ Membro de Compensação
CNPJ Não Liquidante	CNPJNLiqdant	CNPJ	CNPJ do Não Liquidante
CNPJ Não Liquidante Creditado	CNPJNLiqdantCredtd	CNPJ	CNPJ do Não Liquidante Creditado
CNPJ Não Liquidante Debitado	CNPJNLiqdantDebtd	CNPJ	CNPJ do Não Liquidante Debitado
CNPJ Negociador Contraparte	CNPJNegcdrCtrpart	CNPJ	CNPJ do negociador contraparte.
CNPJ ou CPF	CNPJ_CPF	CNPJ_CPF	CNPJ ou CPF
CNPJ ou CPF Adquirente	CNPJ_CPFAdq	CNPJ_CPF	CNPJ ou CPF do adquirente.
CNPJ ou CPF Afiançado	CNPJ_CPFAfianc	CNPJ_CPF	CNPJ ou CPF do Afiançado.
CNPJ ou CPF Agregado	CNPJ_CPFAgrgd	CNPJ_CPF	CNPJ ou CPF cujos bloquetos serão disponibilizados para o Sacado Eletrônico.
CNPJ ou CPF Cedente	CNPJ_CPFCed	CNPJ_CPF	CNPJ ou CPF do cedente responsável pelo título.
CNPJ ou CPF Cedente Original	CNPJ_CPFCedOr	CNPJ_CPF	CNPJ ou CPF do cedente original responsável pelo contrato que gerou o título.
CNPJ ou CPF Cliente	CNPJ_CPFCli	CNPJ_CPF	CNPJ ou CPF do Cliente
CNPJ ou CPF Cliente Creditado	CNPJ_CPFCliCredtd	CNPJ_CPF	CNPJ ou CPF do Cliente Creditado
CNPJ ou CPF Cliente Creditado Titular 1	CNPJ_CPFCliCredtdTitlar1	CNPJ_CPF	CNPJ ou CPF do Cliente Creditado Titular 1
CNPJ ou CPF Cliente Creditado Titular 2	CNPJ_CPFCliCredtdTitlar2	CNPJ_CPF	CNPJ ou CPF do Cliente Creditado Titular 2
CNPJ ou CPF Cliente Debitado	CNPJ_CPFCliDebtd	CNPJ_CPF	CNPJ ou CPF do Cliente Debitado
CNPJ ou CPF Cliente Debitado Titular 1	CNPJ_CPFCliDebtdTitlar1	CNPJ_CPF	CNPJ ou CPF do Cliente Debitado Titular 1

Dicionário de Campos

Nome do Campo	Tag	Tipo	Descrição
CNPJ ou CPF Cliente Debitado Titular 1 ou Remetente	CNPJ_CPFCliDebtdTitlar1_Re met	CNPJ_CPF	CNPJ ou CPF do cliente debitado titular 1 de uma conta ou do remetente.
CNPJ ou CPF Cliente Debitado Titular 2	CNPJ_CPFCliDebtdTitlar2	CNPJ_CPF	CNPJ ou CPF do Cliente Debitado Titular 2
CNPJ ou CPF Contraparte	CNPJ_CPFCtrpart	CNPJ_CPF	CNPJ ou CPF da contraparte.
CNPJ ou CPF Contraparte Operação Selic N	CNPJ_CPFCtrpartOpSELN	CNPJ_CPF	CNPJ ou CPF da contraparte do lado N da intermediação em lote.
CNPJ ou CPF Destinatário	CNPJ_CPFDestinatario	CNPJ_CPF	CNPJ ou CPF do Destinatário
CNPJ ou CPF Devedor	CNPJ_CPFDevdr	CNPJ_CPF	CNPJ ou CPF do devedor
CNPJ ou CPF Emitente	CNPJ_CPFemit	CNPJ_CPF	CNPJ ou CPF do emitente.
CNPJ ou CPF Fornecedor	CNPJ_CPFForndr	CNPJ_CPF	CNPJ ou CPF do fornecedor.
CNPJ ou CPF Importador ou Exportador	CNPJ_CPFImptdr_Expdr	CNPJ_CPF	CNPJ ou CPF do importador ou do exportador.
CNPJ ou CPF Interessado	CNPJ_CPFIntrsd	CNPJ_CPF	CNPJ ou CPF do interessado na consulta. Pode ser o próprio beneficiário ou alguém que o tenha em mãos.
CNPJ ou CPF Investidor	CNPJ_CPFInvest	CNPJ_CPF	CNPJ ou CPF do Investidor
CNPJ ou CPF Participante	CNPJ_CPFPart	CNPJ_CPF	CNPJ ou CPF da parte.
CNPJ ou CPF Pessoa	CNPJ_CPFpessoa	CNPJ_CPF	CNPJ ou CPF da pessoa.
CNPJ ou CPF Pessoa Vinculada	CNPJ_CPFpessoaVincd	CNPJ_CPF	CNPJ ou CPF da pessoa vinculada.
CNPJ ou CPF Remetente	CNPJ_CPFRemet	CNPJ_CPF	CNPJ ou CPF do Remetente
CNPJ ou CPF Sacado	CNPJ_CPFSacd	CNPJ_CPF	CNPJ ou CPF do sacado.
CNPJ ou CPF Sacado Eletrônico	CNPJ_CPFSacdEletrnc	CNPJ_CPF	CNPJ ou CPF Sacado Eletrônico
CNPJ ou CPF Terceiro	CNPJ_CPFterc	CNPJ_CPF	CNPJ ou CPF de Terceiro autorizado a consultar os bloquetes de cobrança do Sacado Eletrônico. Podem ser autorizados "n" Sacados Eletrônicos (CPF, CNPJ Completo ou CNPJ Raiz, que poderá consultar as filiais)
CNPJ Participante	CNPJPart	CNPJ	CNPJ do Participante
CNPJ Participante Negociação	CNPJPartNegc	CNPJ	CNPJ do participante na negociação.
CNPJ Participante_Negociação_Ativos	CNPJPNA	CNPJ	CNPJ Participante de Negociação de Ativos
CNPJ Portador Remessa	CNPJPortRemessa	CNPJ	CNPJ da Pessoa Jurídica que entregou o numerário suspeito.
CNPJ Remetente	CNPJRemet	CNPJ	CNPJ do remetente
Código ABA IF Beneficiário	CodABAIFBenfcrio	CodABA	Código ABA da IF do beneficiário.
Código ABA Intermediária	CodABAINT	CodABA	Código ABA da instituição intermediária.
Código Ação IBovespa	CodAcaoIBovespa	CodNegcBovespa	Código da ação que compõe o IBovespa.
Código Ação Tipo Pacote	CodAcaoTpPct	CodAcaoTpPct	Código de ação do tipo do pacote.
Código Agente Custódia CBL	CodAgtCstdiaCBL	IdentdPartCamrCBL	Código do Agente de custódia CBLC.
Código Agente de Compensação	CodAC	IdentdPartCamrCBL	Código do Agente de Compensação
Código Agente de Custódia	CodACT	IdentdPartCamrCBL	Código do Agente de Custódia
Código Agente de Custódia Cedente	CodACTCed	IdentdPartCamrCBL	Código do Agente de Custódia Cedente

Dicionário de Campos

Nome do Campo	Tag	Tipo	Descrição
Código Agente de Custódia Cessionário	CodACTCes	IdentdPartCamrCBL	Código do Agente de Custódia Cessionário
Código Agente_de_Custódia Contraparte	CodACTCtrapart	IdentdPartCamrCBL	Código do Agente de Custódia Contraparte
Código Agente_de_Custódia Institucional	CodACTInstl	IdentdPartCamrCBL	Código do Agente de Custódia Institucional
Código Alegação	CodAlegc	CodAlegc	Código da Alegação do Cliente. Utilização dos mesmos códigos adotados pela FEBRABAN.
Código Área	CodArea	CodArea	Código do área
Código Ativo	CodAtv	CodAtv	Código identificador do ativo no sistema de registro, compensação e liquidação financeira.
Código Carteira	CodCart	CodCart	Carteira do investidor
Código Carteira Cedente	CodCartCed	CodCart	Código da carteira cedente
Código Carteira Cessionário	CodCartCes	CodCart	Código da carteira cessionária
Código Carteira Contraparte	CodCartCtrapart	CodCart	Código da Carteira Contraparte
Código Carteira Título	CodCartTit	CodCartTit	Código para identificar as características dos títulos dentro das modalidades de cobrança existentes no banco
Código Certificadora Ativo	CodCertifrAtv	CodCertifr	Código da Autoridade Certificadora no SPB ativa
Código Certificadora Inativo	CodCertifrInatv	CodCertifr	Código da Autoridade Certificadora no SPB inativa
Código CHIPS IF Beneficiário	CodCHIPSIFBenfcrio	CodCHIPS	Código CHIPS da IF do beneficiário.
Código CHIPS Intermediária	CodCHIPSINT	CodCHIPS	Código CHIPS da instituição intermediária.
Código Classificação Lançamento Financeiro BMA	CodClassLancFinancBMA	CodClassLancFinancBMA	Código de classificação de lançamento financeiro BMA
Código Classificação Risco	CodClassRsc	CodClassRsc	Indica classificação de risco ("rating").
Código Cláusula Específica IF	CodClausEspfcolF	CodClaus	Código da cláusula específica da IF no contrato de câmbio.
Código Cliente	CodCli	CodCli	Identifica o código do cliente
Código Cliente Natureza	CodCliNatu	CodCliNatu	Código do cliente da natureza no sistema Câmbio.
Código Commodity	CodComm	CodComm	Código da "commodity".
Código Contrato	CodContrto	CodContrto	Código do contrato.
Código Dependência	CodDpdncia	CodDpdncia	Código de dependência
Código Dependência Bacen	CodDpdnciaBC	CodDpdnciaBC	Código da Dependência do Bacen.
Código Dependência BC Origem	CodDpdnciaBCOrigem	CodDpdnciaBC	Código da dependência do Bacen onde o numerário foi entregue.
Código Desconto Título	CodDescTit	CodDescTit	Código para identificação do critério de desconto que deve ser concedido
Código Devolução Transferência	CodDevTransf	CodDevTransf	Código de devolução da transferência
Código Distribuição	CodDistribc	CodDistribc	Distribuição do ISIN
Código Distribuição Destino	CodDistribcDest	CodDistribc	Distribuição do ISIN destino do evento
Código Distribuição Evento	CodDistribcEvt	CodDistribc	Distribuição do ISIN do evento
Código Distribuição Origem	CodDistribcOrigem	CodDistribc	Distribuição do ISIN origem do evento
Código Distribuição Requisito	CodDistribcReqç	CodDistribc	Distribuição do ISIN necessário para exercício do evento voluntário

Dicionário de Campos

Nome do Campo	Tag	Tipo	Descrição
Código Distribuição Resultado	CodDistribcResult	CodDistribc	Distribuição do ISIN resultado do exercício do evento voluntário
Código Distribuição Voluntário	CodDistribcVolunt	CodDistribc	Distribuição do ISIN que gera o evento voluntário
Código Empreendimento	CodEmpnmnt	CodEmpnmnt	Código do empreendimento.
Código Erro Operação Retorno	CodErroOpRet	CodErro	Código do erro retornado pelo SELIC na migração de retorno de operação compromissada.
Código Erro SICAP	CodErroSICAP	CodErro	Código de erro do CCR, retornado pelo SICAP.
Código Espécie Título	CodEspTit	CodEspTit	Código para identificar o tipo de título de cobrança. Códigos adotados pela FEBRABAN
Código Estratégia Derivativos	CodEsttDeriv	CodEsttDeriv	Código da estratégia de derivativos.
Código Evento CBL	CodEvtCBL	CodEvtCBL	Código de evento CBL.
Código Fato Natureza	CodFatoNatu	CodFatoNatu	Código do fato da natureza no sistema Câmbio.
Código Forma Entrega Moeda	CodFormaEntrMoeda	CodFormaEntrMoeda	Código da forma de entrega da moeda.
Código Forma Entrega Moeda_Nacional	CodFormaEntrMN	CodFormaEntrMN	Código da forma de entrega da moeda nacional.
Código Forma Pagamento CETIP	CodFormaPgtoCTP	CodFormaPgtoCTP	Forma de Pagamento de eventos
Código GL Origem	CodGLOrigem	CodGL	Código da Guia de Lançamento Origem INSS.
Código GPS	CodGPS	CodGPS	Código da Guia da Previdência Social
Código Grade	CodGrd	CodGrd	Código da grade de horário com hora início e hora fim. Para cada evento está associada uma grade para sua utilização. Caso seja enviada uma mensagem fora da grade de horário que ela está habilitada, é retornado erro. Todo sistema que utiliza mensagem tem no mínimo uma grade de horário geral, nessa grade estão associadas, por exemplo, as consultas.
Código Grade LDL	CodGrdLDL	CodGrd	Código da grade de horário da Câmara LDL.
Código Grupo Natureza	CodGrpNatu	CodGrpNatu	Código do grupo da natureza no sistema Câmbio.
Código Grupo Qualificado CBL	CodGrupoQualifdCBL	CodInv	Código do grupo qualificado da CBL.
Código Grupo Serviço	CodGrpServc	CodGrpServc	Código do grupo de serviço do Catálogo de Mensagens. Exemplo: STR.
Código Hash	CodHash	CodHash	Código "Hash".
Código Horário Consulta VCP	CodHrioConsVCP	CodClasseVCP	Código do horário da consulta VCP.
Código IBAN Correspondente	CodIBANCorresp	CodIBAN	Código IBAN da IF correspondente.
Código Identificador Liquidação	CodIdentdLiquid	CodIdentdLiquid	Informações do documento do FGTS a ser recolhido
Código Identificador Negociação	CodIdentdNegc	ControleIF	Código identificador de uma negociação.
Código Identificador Tesouro	CodIdentdTES	CodIdentdTES	Código Identificador do Tesouro
Código Identificador Transferência	CodIdentdTransf	CodIdentdTransf	Campo livre para identificação de transferência.
Código IF Cedente	CodIFCed	CodIF	Código IF Cedente utilizado na compensação
Código IF Sacada	CodIFSacd	CodIF	Código IF Sacada que recebeu o bloqueto
Código Indexador CETIP	CodIndxCTP	CodIndexCETIP	Código do indexador do CETIP.
Código Indexador CETIP Curva	CodIndxCTPCurva	CodIndexCETIP	Código do indexador do CETIP na curva.
Código Indexador CETIP Retrocessão	CodIndxCTPRetrcess	CodIndexCETIP	Código do indexador da CETIP para retrocessão de contratos.

Dicionário de Campos

Nome do Campo	Tag	Tipo	Descrição
Código Indexador CETIP Terceira Curva	CodIdxCTPTercCurva	CodIndexCETIP	Código do indexador da CETIP para a terceira curva.
Código Indexador CETIP Trigger In	CodIdxCTPTrigIn	CodIndexCETIP	Código Indexador CETIP para verificação de trigger in de contrato.
Código Indexador CETIP Trigger Out	CodIdxCTPTrigOut	CodIndexCETIP	Código Indexador CETIP para verificação de trigger in de contrato.
Código Indexador Especial	CodIdxEspcl	CodClasseVCP	Código indexador especial.
Código Indexador Flutuante CETIP	CodIdxFluteCTP	CodIndexCETIP	Código do Indexador Flutuante da CETIP
Código Indexador Libor	CodIdxLibor	CodIndexCETIP	Código do indexador da curva Libor.
Código Indexador Limite CETIP	CodIdxLimCTP	CodIndexCETIP	Código do indexador limitador da CETIP.
Código Indexador Termo	CodIdxTermo	CodIdxBMA	Código indexador de correção de operações a termo
Código Indexador Termo CETIP	CodIdxTermoCTP	CodIndexCETIP	Código do indexador de correção até o início do contrato a termo na CETIP.
Código Indexador Trigger CETIP	CodIdxTrigCTP	CodIndexCETIP	Código do indexador para verificação de trigger de contrato
Código Indexador Variação Cambial	CodIdxVarcCaml	CodIndexCETIP	Código do indexador de variação cambial.
Código Intermediário	CodINT	IdentdPartCamrCBL	Código Intermediário
Código Investidor CBL	CodInvestCBL	CodInv	Código do Investidor CBL
Código Investidor Cedente	CodInvestCed	CodInv	Código do investidor cedente
Código Investidor Cessionário	CodInvestCes	CodInv	Código do investidor cessionário
Código Investidor Contraparte	CodInvestCtrapart	CodInv	Código Investidor Contraparte
Código Investidor Institucional	CodInvestInstl	CodInv	Código Investidor Institucional
Código ISIN	CodISIN	CodISIN	Código ISIN
Código ISIN Destino	CodISINDest	CodISIN	Código ISIN de destino do evento
Código ISIN Evento	CodISINEvt	CodISIN	ISIN do evento
Código ISIN Origem	CodISINOrigem	CodISIN	Código ISIN Origem do evento
Código ISIN Requisito	CodISINReq	CodISIN	Código ISIN necessário para exercício do evento voluntário
Código ISIN Resultado	CodISINResult	CodISIN	Código ISIN resultado do exercício do evento voluntário
Código ISIN Voluntário	CodISINVolunt	CodISIN	Código ISIN que gera o evento voluntário
Código Item Base Incidência	CodItemBaseIncid	CodItem	Código dos itens da base de incidencia que compoem os Compulsórios.
Código Juros Título	CodJurosTit	CodJurosTit	Código para identificação do tipo de pagamento de juros de mora. Códigos adotados pela FEBRABAN
Código Lançamento Financeiro	CodLancFinanc	CodLancFinanc	Código do lançamento financeiro.
Código Lançamento RCO	CodLancRCO	CodLancRCO	Código do lançamento RCO
Código Lote	CodLote	CodLote	Código do lote que identifica um conjunto de lastros e garantias relacionado a um instrumento financeiro.
Código Mensagem	CodMsg	CodMsg	Código da mensagem do sistema associado ao evento.
Código Mensagem Original	CodMsgOr	CodMsg	Código da mensagem original do sistema associado ao evento.
Código Mensagem ou Arquivo	CodMsg_Arq	CodMsg_Arq	Código do evento de mensageria ou do arquivo.

Dicionário de Campos

Nome do Campo	Tag	Tipo	Descrição
Código Mensagem Processada	CodMsgProcd	CodMsg	Código da mensagem processada.
Código Modalidade	CodMod	CodMod	Sigla da modalidade de compulsório
Código Modelo Fatura	CodModIFatr	CodModIFatr	Código do modelo para apresentação da fatura.
Código Moeda	CodMoeda	CodMoeda	Código de identificação da moeda, padrão utilizado pelo BACEN, conforme CNC, Capítulo 2, Título 22.
Código Moeda CNAB	CodMoedaCNAB	CodMoedaCNAB	Código da Moeda no padrão CNAB
Código Moeda Cotada	CodMoedaCotd	CodMoeda	Código da moeda cotada.
Código Moeda ISO	CodMoedaISO	CodMoedaISO	Código da moeda do lançamento segundo norma ISO 4217.
Código Moeda ISO Posição	CodMoedaISOPos	CodMoedaISO	Código da moeda na posição do sistema Câmbio.
Código Moeda Saldo Devedor	CodMoedaSldDevdr	CodMoeda	Código da moeda referente ao saldo devedor.
Código Motivo Vinculação	CodMotvVinc	CodMotvVinc	Código do motivo da vinculação do contrato de câmbio.
Código Movimento	CodMovto	CodMovto	Código do movimento
Código Multa Título	CodMultaTit	CodMultaTit	Código da multa do título. Códigos adotados pela FEBRABAN
Código Município	CodMunic	CodMun	Código do município onde a Instituição Financeira recebeu a cédula ou moeda suspeita, conforme tabela do BACEN.
Código Município Compra	CodMunicCompra	CodMun	Código do município da compra.
Código Município Destino	CodMunicDest	CodMun	Código do município de destino.
Código Município Origem	CodMunicOrigem	CodMun	Código do município de origem.
Código Natureza Operação Câmbio	CodNatuOpCAM	CodNatuOpCAM	Código da natureza da operação no Sistema Câmbio.
Código Negociação	CodNegc	CodNegoc	Código do Título no Sistema de Negociação - CBLC
Código Ocorrência Cheque	CodOcorcCheq	CodOcorcCheq	Código da ocorrência do cheque, conforme descrito no Artigo 9 da Resolução do CMN no. 3.972.
Código Opção	CodOpc	CodOpc	Código da opção
Código Operação CETIP	CodOpCTP	CodOpCTP	Código Operação CETIP
Código Operação MECIR	CodOpCIR	CodOpCIR	Código Operação MECIR
Código Operação Selic	CodOpSEL	CodOpSEL	Código Operação Selic
Código Operador Sistema Negociação	CodOperadSistNegc	CodOperadSistNegc	Código do Operador no Sistema de Negociação.
Código Pacote	CodPct	CodPct	Código Único de Pacote gerado pelo Sistema
Código Pagador ou Recebedor Exterior Natureza	CodPagdr_RecbdrExtrNatu	CodPagdr_RecbdrExtrNatu	Código do pagador ou do recebedor no exterior no sistema Câmbio.
Código País Correspondente	CodPaisCorresp	CodPaisISO	Código do país do correspondente no sistema Câmbio.
Código País Pagador ou Recebedor Exterior	CodPaisPagdr_RecbdrExtr	CodPaisISO	Código do país pagador ou recebedor no exterior.
Código País Parceiro Exterior	CodPaisParcrExtr	CodPaisISO	Código do país do parceiro no exterior.
Código Parcela	CodParcl	CodParcl	Código Parcela
Código Participante Intermediário Negociação	CodPartINTNegc	IdentdPartCamrCBL	Código do participante intermediário na negociação.

Dicionário de Campos

Nome do Campo	Tag	Tipo	Descrição
Código Periodicidade Pagamento Parcelas Subscrição	CodPeriodPgtoParclSubsc	CodPeriod	Código da periodicidade para pagamento das parcelas da subscrição.
Código Período Operacional	CodPerOperac	CodPerOperac	Código do período operacional.
Código Praça Cotação VCP	CodPcaCotVCP	CodClasseVCP	Código da praça da cotação VCP.
Código Praça IF Compra	CodPcalFCompra	CodPraca	Código da praça da IF Compradora, para a contratação da operação, conforme CNC, Capítulo 1, Título 10.
Código Praça IF Venda	CodPcalFVenda	CodPraca	Código da praça da IF Vendedora, para a contratação da operação, conforme CNC, Capítulo 1, Título 10.
Código Produto	CodProdt	CodProdt	Código de produto
Código Produto Consorciado	CodProdtConscd	CodProdtCOR	Código do produto plantado em consórcio.
Código Produto Multilateral	CodProdtMultlat	CodProdt	Código do produto no multilateral.
Código Programa ou Linha Crédito	CodProg_LinhaCred	CodProg_LinhaCred	Código do programa ou da linha de crédito.
Código Proprietário Esquema	CodProptEsqm	CodProptEsqm	Código do proprietário do esquema.
Código Proprietário Esquema Base	CodProptEsqmBase	CodProptEsqm	Código do proprietário do esquema, para o grupo domicílio base.
Código Proprietário Esquema Completo	CodProptEsqmCompt	CodProptEsqm	Código do proprietário do esquema, para o grupo domicílio completo..
Código RCO	CodRCO	CodRCO	Código de identificação de Recolhimento do Compulsório.
Código Recebimento Remessa CIR	CodRecbtRemessaCIR	CodRecbtRemCIR	Código do recebimento da remessa CIR.
Código Receita Tesouro	CodReceitaTES	CodReceitaTES	Código Receita do sistema Tesouro
Código Recolhimento Tesouro	CodRecolhtTES	CodRecolhtTES	Código de Recolhimento Tesouro.
Código Reembolso	CodReemb	CodReemb	Código do reembolso.
Código Referência Consulta VCP	CodRefConsVCP	CodClasseVCP	Código de referência da consulta VCP.
Código Referência Lançamento Financeiro	CodRefLancFinanc	CodRefLancFinanc	Código de referência do lançamento financeiro
Código SEFAZ	CodSEFAZ	CodSefaz	Código de Identificação da Secretaria da Fazenda de Estado (Unidade da Federação Favorecida)
Código SICAP	CodSICAP	CodSICAP	Código SICAP.
Código SICAP Contraparte	CodSICAPCtrpart	CodSICAP	Código SICAP da contraparte.
Código SISBACEN Câmara	CodSISBACENCamr	CodSISBACEN	Código de identificação da Câmara no SISBACEN.
Código SISBACEN IF	CodSISBACENIF	CodSISBACEN	Código de identificação da IF no SISBACEN.
Código Sistema Produção	CodSistProdc	CodSistProdc	Código do sistema de produção.
Código STN COR	CodSTNCOR	CodSTNCOR	Código do Tesouro Nacional para o sistema COR.
Código Subtitular	CodSubTitlar	CodSubTitlar	Código do subtitular (ver tipo CodSubTitlar).
Código Subtitular Destino	CodSubTitlarDest	CodSubTitlar	Código do subtitular destino (ver tipo CodSubTitlar).
Código Subtitular Origem	CodSubTitlarOrigem	CodSubTitlar	Código do subtitular origem (ver tipo CodSubTitlar).
Código SWIFT Banco Correspondente	CodSWIFTBcoCorresp	CodSwift	Código Swift do banco correspondente no exterior.

Dicionário de Campos

Nome do Campo	Tag	Tipo	Descrição
Código SWIFT Banco Correspondente BMC	CodSWIFTBcoCorrespBMC	CodSwift	Código SWIFT do Banco Correspondente no exterior da Câmara BMC, utilizado no processo de liquidação de moeda estrangeira.
Código Swift Correspondente	CodSwiftCorresp	CodSwift	Código Swift do correspondente no sistema Câmbio.
Código SWIFT IF	CodSWIFTIF	CodSwift	Código Swift da Instituição Financeira
Código Swift IF Beneficiário	CodSwiftIFBenfcrio	CodSwift	Código Swift da IF do beneficiário.
Código Swift IF Compradora	CodSwiftIFCompdor	CodSwift	Código Swift da IF compradora no sistema Câmbio.
Código Swift Intermediário	CodSwiftINT	CodSwift	Código Swift do intermediário no sistema Câmbio.
Código Titular	CodTitlar	CodTitlar	Código do titular (ver definição do Tipo CodTitlar)
Código Titular Conta	CodTitlarCt	CodTitlar	Código do Titular da conta de custódia especificada (ver definição do tipo CodTitlar)
Código Titular Conta Entrega	CodTitlarCtEntr	CodTitlar	Código do Titular da Conta na Entrega.
Código Titular Conta Recebimento	CodTitlarCtRecbt	CodTitlar	Código do Titular da Conta na Entrega.
Código Titular Conta SET	CodTitlarCtSET	CodTitlar	Código do Titular da conta de custódia especificada (ver definição do tipo CodTitlar)
Código Titular Custodiante	CodTitlarCstdte	CodTitlar	Código do Titular Custodiante na Câmara (ver definição do Tipo CodTitlar)
Código Titular Custodiante SET	CodTitlarCstdteSET	CodTitlar	Código do Titular Custodiante na Câmara (ver definição do Tipo CodTitlar)
Código Titular Destino	CodTitlarDest	CodTitlar	Código do titular destino(ver definição do Tipo CodTitlar)
Código Titular Entidade Responsável	CodTitlarEntRespons	CodTitlar	Código do Titular Entidade Responsável
Código Titular Entrega	CodTitlarEntr	CodTitlar	Código do Titular na Entrega.
Código Titular Negociador	CodTitlarNegcdr	CodTitlar	Código do titular negociador
Código Titular Negociador Contraparte	CodTitlarNegcdrCtrapart	CodTitlar	Código titular do negociador contraparte.
Código Titular Ofertante	CodTitlarOferte	CodTitlar	Código Titular Ofertante no sistema de negociação.
Código Titular Origem	CodTitlarOrigem	CodTitlar	Código do titular origem (ver definição do Tipo CodTitlar).
Código Titular Recebimento	CodTitlarRecbt	CodTitlar	Código do Titular no Recebimento.
Código Titular Vinculado BMA	CodTitlarVincdBMA	CodTitlar	Código titular vinculado BMA
Código Unidade Gestora	CodUniddGest	CodUniddGest	Código da Unidade Gestora.
Código Viagem Numerário	CodViagmNumrio	CodViagmNumrio	Código para identificar as viagens de numerário.
Código Vinculação Pagamento	CodVincPgto	CodVincPgto	Código da vinculação do pagamento
Complemento Endereço Portador Remessa	ComplEndPortRemessa	ComplEnd	Complemento do endereço do portador (pessoa física ou jurídica) do numerário suspeito.
Conta Beneficiário	CtBenfcrio	CtBenfcrio	Conta no exterior do beneficiário.
Conta Cedente	CtCed	CtSEL	Número da conta Selic do cedente ou vendedor de títulos.
Conta Cedente Entrega	CtCedEntr	CtSEL	Número da conta Selic do cedente com obrigações de entrega de títulos
Conta Cedente Recebimento	CtCedRecbt	CtSEL	Número da conta Selic do cedente com direitos a receber de títulos
Conta Cessionária	CtCes	CtSEL	Número da conta Selic do cessionário ou comprador de títulos.
Conta Cessionária Entrega	CtCesEntr	CtSEL	Número da conta Selic do cessionário com obrigações de entrega de títulos
Conta Cessionária Recebimento	CtCesRecbt	CtSEL	Número da conta Selic do cessionário com direitos a receber de Títulos.

Dicionário de Campos

Nome do Campo	Tag	Tipo	Descrição
Conta Cliente	CtCli	CtBancaria	Número da conta bancária do cliente.
Conta Correspondente	CtCorresp	CtCorresp	Conta no correspondente no sistema Câmbio.
Conta Correspondente Câmara	CtCorrespCamr	CtCorresp	Número da conta corrente do banco correspondente no exterior.
Conta COSIF	CtCOSIF	CtCOSIF	Numero da conta do plano de contas COSIF.
Conta Creditada	CtCredtd	CtBancaria	Número da conta bancária de crédito.
Conta Custódia	CtCstdia	CtSEL	Número da conta Selic de custódia de títulos.
Conta Custódia BMA	CtCstdiaBMA	CtSEL	Número da conta de Liquidação da Câmara BMA no SELIC
Conta Custódia Contraparte Negociação	CtCstdiaCtrpartNegc	CtSEL	Número da conta SELIC da contraparte em uma operação.
Conta Custódia Operação Selic N	CtCstdiaOpSELN	CtSEL	Número da conta Selic de custódia de títulos do lado N da intermediação em lote.
Conta Custódia SET	CtCstdiaSET	CtSEL	Número da conta Selic de custódia de títulos para contratos de SET
Conta Debitada	CtDebtd	CtBancaria	Número da conta bancária de débito.
Conta Depósito	CtDep	CtBancaria	Conta de depósito.
Conta IF Beneficiário Intermediária	CtIFBenfcrioINT	CtBenfcrio	Conta da IF do beneficiário na instituição intermediária.
Conta IF Compradora	CtIFCompdor	CtBancaria	Conta da IF compradora em um contrato.
Conta IF País Pagamento	CtIFPaisPgto	CtBancaria	Conta da IF no país do pagamento.
Conta Intermediação	CtIntmdc	CtSEL	Conta Selic de intermediação.
Conta Pagamento	CtPgto	CtPgto	Número da conta de pagamento na instituição de pagamento emissora de moeda eletrônica ou de instrumento de pagamento pré-pago.
Conta Sacado Eletrônico	CtSacdEletrnc	CtBancaria	Conta do Sacado Eletrônico
Conta Tesouro Bacen	CtTesBC	CtCOSIF	Conta do Tesouro no Banco Central
CPF Cliente	CPFCl	CPF	CPF do cliente.
CPF Cliente Creditado	CPFClCredtd	CPF	CPF do cliente creditado.
CPF Cliente Debitado	CPFClDebtd	CPF	CPF do cliente debitado.
CPF Devedor	CPFDevdr	CPF	CPF do devedor.
CPF Operador	CPFOperad	CPF	CPF do operador
CPF Portador Remessa	CPFPortRemessa	CPF	CPF do portador da remessa.
CPF Responsável	CPFRespons	CPF	CPF do responsável pelo participante.
Critério Cálculo Amortização	CritCalcAmtzc	CritCalcAmtzc	Critério utilizado para o cálculo de amortização.
Critério Cálculo Juros	CritCalcJuros	CritCalcJuros	Critério utilizado para o cálculo de juros.
Critério Cálculo Juros Curva	CritCalcJurosCurva	CritCalcJuros	Critério utilizado para o cálculo de juros na curva.
Critério Seleção	CritSelec	Msg	Critério de seleção. Este critério pode ser formatado no padrão XML dentro de uma estrutura CDATA.
DAP Emitente	DAPEmit	DAP	DAP do emitente.
Data Adesão Banco	DtAdesBco	Data	Data Adesão no Banco

Dicionário de Campos

Nome do Campo	Tag	Tipo	Descrição
Data Agendamento	DtAgendt	Data	Data futura para a qual a mensagem será processada
Data Agendamento Operação Original	DtAgendtOpOr	Data	Data para a qual a operação original foi agendada
Data Alívio	DtAliv	Data	Data do alívio de custódia de numerário.
Data Alteração Situação	DtAltSit	Data	Data para alteração da situação.
Data Aquisição	DtAquis	Data	Data da aquisição do título.
Data Arrecadação	DtArrec	Data	Data da arrecadação
Data Ativação Certificado	DtAtvcCertif	Data	Data de ativação de certificado digital.
Data Atualização	DtAtlz	Data	Data de Atualização do evento
Data Atualização Preço_Unitário ou Fator	DtAtlzPU_Ftr	Data	Data de Atualização do PU ou Fator de Contratos de Derivativos
Data Avaliação	DtAval	Data	Data a partir da qual o contrato de termo pode ser avaliado
Data Base Atualização	DtBaseAtlz	Data	Data de referência para atualização do valor nominal dos CFT's
Data Cálculo Rendimento Ação	DtCalcRendtAcao	Data	Data do cálculo do rendimento da ação.
Data Compra	DtCompra	Data	Data da compra.
Data Comunicado Oferta Pública	DtComncdOfcerPubl	Data	Data da portaria da Secretaria do Tesouro Nacional ou do comunicado do Banco Central informando oferta pública de título.
Data Contratação	DtContr	Data	Data da contratação da operação.
Data Conversão	DtConvr	Data	Data da operação original.
Data Cotação	DtCot	Data	Data de cotação.
Data Crédito ou Pagamento	DtCred_Pgto	Data	Data de crédito ou pagamento do evento
Data Crédito Resultado	DtCredResult	Data	Data de crédito do resultado do exercício de um evento voluntário
Data Criação Evento CBL	DtCriacEvtCBL	Data	Data Criação Evento
Data Criação Pacote	DtCriacPct	Data	Data Criação Pacote
Data Deficiência	DtDef	Data	Data de deficiência.
Data Deliberação	DtDelibc	Data	Data da deliberação do evento
Data Depósito	DtDep	Data	Data de depósito.
Data Desbloqueio	DtDesbl	Data	Data de desbloqueio.
Data Desconto Título	DtDesctTit	Data	Data limite do Desconto do título
Data Documento	DtDoc	Data	Data do documento.
Data Efetivação Lançamento Financeiro	DtEftcLancFinanc	Data	Data de efetivação do lançamento financeiro.
Data Emissão	DtEms	Data	Data da emissão
Data Emissão Ativo	DtEmsAtv	Data	Data de emissão do ativo.
Data Emissão CETIP	DtEmsCTP	Data	Data da emissão do título registrado no CETIP
Data Emissão Fiança	DtEmsFianc	Data	Data de emissão da fiança bancária.
Data Emissão Nota Fiscal	DtEmsNotaFis	Data	Data de emissão da Nota Fiscal

Dicionário de Campos

Nome do Campo	Tag	Tipo	Descrição
Data Emissão Título	DtEmsTit	Data	Data de emissão do título
Data Entrega Moeda_Estrangeira	DtEntrME	Data	Data da entrega da moeda estrangeira.
Data Entrega Moeda_Nacional	DtEntrMN	Data	Data da entrega da moeda nacional.
Data Escalonamento	DtEscImnt	Data	Data do escalonamento.
Data Evento	DtEvt	Data	Data base para informação do PU de evento
Data Evento Câmbio	DtEvtCAM	Data	Data do evento de Câmbio.
Data Evento Câmbio Liquidação	DtEvtCAMLiquid	Data	Data do evento de liquidação no sistema Câmbio.
Data Evento Originador Alteração	DtEvtOrigdrAlt	Data	Data do evento originador da alteração.
Data EX	DtEx	Data	Data EX do evento
Data Exercício	DtExerc	Data	Data do Exercício
Data Expiração	DtExprc	Data	Data de expiração.
Data Fim	DtFim	Data	Data final de pesquisa.
Data Fim Adesão	DtFimAdes	Data	Data Fim de Adesão do Sacado Eletrônico
Data Fim Ajusta Taxa	DtFimAjusTax	Data	Indica a data final para ajuste da taxa.
Data Fim Alteração	DtFimAlt	Data	Data final para se alterar um demonstrativo.
Data Fim Apuração	DtFimApurc	Data	Data Fim da Apuração
Data Fim Atualização	DtFimAtlz	Data	Data Fim da Atualização da Informação
Data Fim Bloqueio	DtFimBloq	Data	Data do fim do bloqueio judicial.
Data Fim Cadastramento Título	DtFimCadmntTit	Data	Data Fim da Pesquisa do Cadastramento do Título no DDA
Data Fim Distribuição Pública	DtFimDistribcPubl	Data	Indica a data de fim da distribuição pública.
Data Fim Informação	DtFimInf	Data	Data final para se informar um demonstrativo.
Data Fim Período Cálculo	DtFimPerCalc	Data	Data final do período de cálculo da tabela de períodos.
Data Fim Período Movimentação	DtFimPerMovtc	Data	Data final do período de movimentação da tabela de períodos.
Data Fim Pesquisa	DtFimPesq	Data	Data de fim da pesquisa.
Data Fim Validade	DtFimValidd	Data	Data do fim da validade.
Data Fim Vínculo	DtFimVinc	Data	Data de término do vínculo.
Data Hora Abertura	DtHrAbert	Data Hora	Data hora abertura
Data Hora Arquivo	DtHrArq	Data Hora	Data hora do arquivo.
Data Hora Bacen	DtHrBC	Data Hora	Data e hora do processamento no Banco Central
Data Hora Bacen Original	DtHrBCOr	Data Hora	Data hora do Banco Central do Brasil original.
Data Hora BMA	DtHrBMA	Data Hora	Data e hora do envio da mensagem pela BMA
Data Hora BMC	DtHrBMC	Data Hora	Data hora BMC
Data Hora CBL	DtHrCBL	Data Hora	Data e hora do envio da mensagem pela CBL
Data Hora Cotação	DtHrCot	Data Hora	Data e hora da cotação.

Dicionário de Campos

Nome do Campo	Tag	Tipo	Descrição
Data Hora CQL	DtHrCQL	Data Hora	Data e hora do Cheque Legal.
Data Hora CTP	DtHrCTP	Data Hora	Data e hora da geração da mensagem
Data Hora DDA	DtHrDDA	Data Hora	Data Hora DDA
Data Hora Fechamento	DtHrFcht	Data Hora	Data hora fechamento
Data Hora Fim	DtHrFim	Data Hora	Data hora de fim.
Data Hora IF	DtHrIF	Data Hora	Data Hora da Instituição Financeira
Data Hora Início	DtHrIni	Data Hora	Data hora de início.
Data Hora Início Teste	DtHrIniTeste	Data Hora	Data e hora do início do teste.
Data Hora LDL	DtHrLDL	Data Hora	Data hora LDL
Data Hora Limite Resposta	DtHrLimResp	Data Hora	Data hora de limite para resposta.
Data Hora LTR	DtHrLTR	Data Hora	Data hora do LTR
Data Hora Manutenção	DtHrManut	Data Hora	Data hora de manutenção.
Data Hora Movimentação	DtHrMovtc	Data Hora	Data e hora da movimentação.
Data Hora PAG	DtHrPAG	Data Hora	Data e Hora do sistema PAG
Data Hora Participante	DtHrPart	Data Hora	Data e hora do envio da mensagem pelo Participante
Data Hora Prestador	DtHrPrestd	Data Hora	Data e hora do prestador de serviço
Data Hora Prestador Original	DtHrPrestdOr	Data Hora	Data-hora original gerada pelo prestador.
Data Hora SCG	DtHrSCG	Data Hora	Data e hora SCG.
Data Hora Situação	DtHrSit	Data Hora	Data e hora da situação.
Data Hora Situação Sacado Eletrônico	DtHrSitSacdEletrnc	Data Hora	Data Hora Situação Sacado Eletrônico
Data Hora Tesouro	DtHrTES	Data Hora	Data e Hora Tesouro
Data Hora Transação	DtHrTransc	Data Hora	Data Hora Transação
Data Hora Última Atualização Cheque	DtHrUltAtlzCheq	Data Hora	Data e hora da última atualização do cheque pela IF.
Data Hora Última Mensagem	DtHrUltMsg	Data Hora	Data e hora da última mensagem.
Data Inclusão IF Beneficiada Dedução	DtInclIFBenfcdDeduc	Data	Data de inclusão pela instituição financeira beneficiada pela dedução.
Data Inclusão IF Contraparte Operação	DtInclIFCtrpartOp	Data	Data de inclusão pela instituição financeira contraparte da operação.
Data Inclusão Lançamento Financeiro	DtInclLancFinanc	Data	Data de inclusão do lançamento financeiro
Data Inclusão Remessa	DtInclRemessa	Data	Data do recebimento da mensagem de inclusão da remessa de numerário suspeito.
Data Incorporação Juros	DtIncorpJuros	Data	Data de incorporação de juros do instrumento financeiro
Data Indexador	DtIndx	Data	Data de referencia do indexador
Data Início	DtIni	Data	Data início de pesquisa.
Data Início Adesão	DtIniAdes	Data	Data Início de Adesão do Sacado Eletrônico
Data Início Ajuste Taxa	DtIniAjusTax	Data	Indica a data inicial para ajuste da taxa.
Data Início Amortização	DtIniAmtzc	Data	Data de início para Amortização

Dicionário de Campos

Nome do Campo	Tag	Tipo	Descrição
Data Início Apuração	DtIniApurc	Data	Data Início da Apuração
Data Início Atualização	DtIniAtlz	Data	Data Início da Atualização da Informação
Data Início Bloqueio	DtIniBloq	Data	Data do início do bloqueio judicial.
Data Início Cadastramento Título	DtIniCadmntTit	Data	Data Início da Pesquisa do Cadastramento do Título no DDA
Data Início Cálculo Juros	DtIniCalcJuros	Data	Data de início para cálculo do juros
Data Início CBLC	DtIniCBLC	Data	Data de Início do exercício do evento voluntário na CBLC
Data Início Contrato	DtIniContrto	Data	Data de início de contrato.
Data Início Distribuição Pública	DtIniDistribcPubl	Data	Indica a data de início da distribuição pública.
Data Início Liquidação Compromisso	DtIniLiquidCompr	Data	Data a partir da qual um compromisso de recompra/revenda pode ser liquidado no Selic.
Data Início Operação	DtIniOp	Data	Data Início Operação
Data Início Pagamento Atualização	DtIniPgtoAtlz	Data	Data de início para amortização
Data Início Período Cálculo	DtIniPerCalc	Data	Data início do período de cálculo da tabela de períodos.
Data Início Período Movimentação	DtIniPerMovtc	Data	Data início do período de movimentação da tabela de períodos.
Data Início Pesquisa	DtIniPesq	Data	Data de início da pesquisa.
Data Início Remuneração	DtIniRemun	Data	Data de início de remuneração.
Data Início Resgate	DtIniResg	Data	Data de início de resgate.
Data Início Validade	DtIniValidd	Data	Data do início da validade.
Data Início Vínculo	DtIniVinc	Data	Data de início do vínculo.
Data Juros Título	DtJurosTit	Data	Data de Início da cobrança de juros. Deve ser posterior á data de vencimento da operação
Data Lançamento Contábil	DtLancContb	Data	Data do lançamento
Data Limite Cessão Direitos	DtLimCessDir	Data	Data Limite Cessão de direitos
Data Limite Dedução	DtLimDeduc	Data	Data limite para fins de dedução no recolhimento.
Data Limite Entrega	DtLimEntr	Data	Data limite para a IF entregar fisicamente a remessa de numerário suspeito no Banco Central do Brasil.
Data Limite Liquidação	DtLimLiquid	Data	Data limite para liquidação.
Data Limite Pagamento Título	DtLimPgtoTit	Data	Data limite para pagamento do título. Deve ser maior ou igual à data de vencimento da operação.
Data Limite Transferência	DtLimTransf	Data	Data Limite para a transferência de direitos de eventos voluntários
Data Liquidação	DtLiquid	Data	Data de liquidação de uma operação a termo
Data Liquidação Curta	DtLiquidCurto	Data	Data de liquidação curta.
Data Liquidação Financeira Fim	DtLiquidFinancFim	Data	Data final de filtro para data de liquidação financeira da operação.
Data Liquidação Financeira Início	DtLiquidFinancIni	Data	Data inicial de filtro para data de liquidação financeira da operação.
Data Liquidação Longa	DtLiquidLongo	Data	Data de liquidação longa.
Data Liquidação Operação	DtLiquidOp	Data	Data de liquidação da operação.

Dicionário de Campos

Nome do Campo	Tag	Tipo	Descrição
Data Máxima Substituição	DtMaxSubstc	Data	Data máxima da substituição.
Data Movimentação	DtMovtc	Data	Data da movimentação.
Data Movimento	DtMovto	Data	Data de movimento.
Data Movimento Câmbio	DtMovtoCAM	Data	Data de movimento no sistema Câmbio.
Data Movimento Câmbio Incorporação	DtMovtoCAMIncorpc	Data	Data do evento de incorporação no sistema Câmbio.
Data Movimento Câmbio Liquidação	DtMovtoCAMLiquid	Data	Data de movimento do evento de liquidação no sistema Câmbio.
Data Movimento Original	DtMovtoOr	Data	Data de movimento original em que foi enviada uma mensagem.
Data Multa Título	DtMultTit	Data	Data a partir da qual se cobra a Multa
Data Nascimento ou Fundação Investidor	DtNascmtto_FundclInvest	Data	Data de Nascimento ou Fundação do Investidor
Data Negociação	DtNegc	Data	Data de negociação.
Data Novo Vencimento	DtNovVenc	Data	Nova data de Vencimento para aditamento de carta de fiança.
Data Ofício Juiz	DtOfcJuiz	Data	Data do Ofício-Juiz
Data Operação	DtOp	Data	Data do processamento da operação
Data Operação Original	DtOpOr	Data	Data original do processamento da operação
Data Operação Retorno	DtOpRet	Data	Data da operação de retorno
Data Pagamento	DtPgto	Data	Data do Pagamento
Data Pagamento Requisito	DtPgtoReqt	Data	Data de pagamento ou débito de um requisito para exercício de um evento voluntário
Data Previsão Pagamento	DtPrvPgto	Data	Data da previsão do pagamento.
Data Processamento Baixa	DtProcBaixa	Data	Data do processamento da baixa do título pelo DDA.
Data Referência	DtRef	Data	Data de Referência da informação/consulta.
Data Referência Demonstrativo	DtRefDmstr	Data	Data de referência do demonstrativo
Data Referência Evento	DtRefEvt	Data	Data de Referência do Evento ou último dia "COM"
Data Referência Movimentação	DtRefMovtc	Data	Data Referência Movimentação
Data Reforço	DtReforco	Data	Data no qual será solicitado o reforço do numerário
Data Remessa	DtRemessa	Data	Data da Remessa
Data Repetição Demonstrativo	DtRepetDmstr	Data	Data da repetição do demonstrativo
Data Retorno Compromisso	DtRetCompr	Data	Data Retorno Compromisso
Data Saque	DtSaq	Data	Data em o numerário será retirado
Data Seleção	DtSelec	Data	Data em que será efetivada a seleção de numerário.
Data Seqüência Evento RDE	DtSeqEvtRDE	Data	Data de seqüência no sistema RDE.
Data Sessão	DtSessao	Data	Data da sessão de liquidação COMPE.
Data Suspeição	DtSuspc	Data	Data em que a IF recebeu a cédula ou moeda suspeita.
Data TR	DtTR	Data	Data da TR.
Data Troca	DtTroca	Data	Data em que será efetivada a troca do Numerário

Dicionário de Campos

Nome do Campo	Tag	Tipo	Descrição
Data Última Alteração	DtUltAlt	Data	Data da última alteração.
Data Último Evento	DtUltEvt	Data	Data do último evento de amortização ou correção monetária do instrumento financeiro
Data Validade Cálculo	DtValiddCalc	Data	Data de validade do cálculo.
Data Valorização	DtVlrzc	Data	Data da valorização
Data Vencimento	DtVenc	Data	Data de Vencimento
Data Vencimento CBLC	DtVencCBLC	Data	Data de vencimento na CBLC
Data Vencimento Conta	DtVencCt	Data	Data vencimento do título Selic para conta especificada
Data Vencimento Emissor	DtVencEmissor	Data	Data de vencimento no Emissor
Data Vencimento Entrega	DtVencEntr	Data	Data de Vencimento na Entrega.
Data Vencimento ou Expiração	DtVenc_Exprc	Data	Data de vencimento ou expiração.
Data Vencimento Recebimento	DtVencRecbt	Data	Data de Vencimento no Recebimento.
Data Vencimento SET	DtVencSET	Data	Data de Vencimento do título para contratos de SET.
Data Vencimento Título	DtVencTit	Data	Data de Vencimento do Título. Esta data deverá estar dentro do período de antecedência ou atraso estabelecido
Data Vencimento Título Fim	DtVencTitFim	Data	Data de Início do Vencimento do Título da Pesquisa
Data Vencimento Título Início	DtVencTitIni	Data	Data de Fim do Vencimento do Título da Pesquisa
Data Venda	DtVenda	Data	Data da venda.
Data Verificação Commodity	DtVerfcComm	Data	Data da verificação da "commodity".
Data Verificação Taxa Contrato	DtVerfcTaxContrto	Data	Data de verificação da taxa do contrato.
Defasagem Data Cotação Variação Cambial	DefsgDtCotVarcCaml	TpDefsg	Defasagem da cotação da variação cambial em relação à data de referência.
Defasagem Data Referência	DefsgDtRef	TpDefsg	Defasagem em relação à data de referência.
Descrição Ativo	DescAtv	Descricao	Descrição sucinta do(s) tipo(s) de ativo(s) envolvido(s) na liquidação.
Descrição Ativo CETIP 1	DescAtvCTP1	DescAtvCTP	Descrição para o Instrumento Financeiro
Descrição Ativo CETIP 2	DescAtvCTP2	DescAtvCTP	Descrição para o Instrumento Financeiro
Descrição Conta Recolhimento	DescCtRecolht	Descricao	Descrição Conta Recolhimento
Descrição Conta Remuneração	DescCtRemun	Descricao	Descrição Conta Remuneração
Descrição Contrato	DescContrto	DescEstend	Descrição complementar do contrato.
Descrição Direito Creditório	DescDirCredrio	Descricao	Descrição do direito creditório.
Descrição Evento	DescEvt	Descricao	Descrição do Evento
Descrição Fonte Consulta	DescFnteCons	Descricao	Descrição da Fonte de Consulta.
Descrição Fórmula Exigibilidade	DescForExigldd	Descricao	Descrição da fórmula para cálculo da exigibilidade
Descrição Horário Consulta	DescHrioCons	Descricao	Descrição do horário referência de apuração da consulta.
Descrição Indexador Especial	DescIdxEspcl	DescIdxEspcl	Descrição do Indexador Especial
Descrição Indexador Termo CETIP	DescIdxTermoCTP	DescIdxEspcl	Descrição do indexador do contrato a termo.

Dicionário de Campos

Nome do Campo	Tag	Tipo	Descrição
Descrição Índice Atualização Saldo Margem	DescIndcAtlzSldMarg	Descricao	Descrição Índice Atualização Saldo Margem
Descrição Índice Remuneração Saldo	DescIndcRemunSld	Descricao	Descrição do índice usado para remuneração do saldo.
Descrição Índice Valor Contratado Partes	DescIndcVlrContrdPart	DescIndc	Descrição do Índice Valor Contratado entre as Partes (VCP).
Descrição Item Base Incidência	DescItemBaselncid	Descricao	Descrição de um item de compulsório da Base de Incidência
Descrição Lançamento Financeiro	DescLancFinanc	Descricao	Descrição do Código do Lançamento Financeiro.
Descrição Periodicidade RCO	DescPeriodRCO	Descricao	Descrição Periodicidade RCO
Descrição Praça Cotação	DescPcaCot	Descricao	Descrição da praça de referência da cotação
Descrição Referência Consulta	DescRefCons	Descricao	Descrição da Referência da Consulta
Descrição Valor Dado Estratégia	DescVlrDadEstt	DescEstend	Descrição do valor do dado da estratégia.
Dia Atualização	DiaAtlz	Dia	Dia de Atualização do ativo
Dia Evento Amortização	DiaEvtAmtzc	Dia	Dia do pagamento de amortização
Dia Evento Juros	DiaEvtJuros	Dia	Dia do pagamento de juros
Dias Úteis Período Cálculo	DUPerCalc	Dia	Dia útil do período de cálculo.
Dias Úteis Período Movimentação	DUPerMovtc	Dia	Dia útil do período de movimentação.
Domínio Sistema	DomSist	DomSist	Domínio de sistema.
Emissor Aceitante CETIP	EmissorActtCTP	EmissorAcCETIP	Emissor ou aceitante CETIP.
Endereço Eletrônico	EndEletrnc	EndEletrnc	Endereço eletrônico na Internet.
Endereço Importador	EndImptdr	End	Endereço do importador.
Endereço IP Cliente	EndIPcli	EndIP	Endereço IP do Cliente.
Erro Genérico	ErroGEN	CodErro	Erro genérico de uma mensagem.
Estado Importador	EstadoImptdr	EstadoIntnl	Estado do Importador.
Exercício Fiscal	ExercFis	Ano	Exercício Fiscal de referência do evento
Expressão Taxa Juros	ExprTaxJuros	ExprTaxJuros	Prazo em dias que a taxa de juros se encontra expressa.
Fator Atualização	FtrAtlz	Taxalntmdc	Fator de atualização.
Fator Cotação	FtrCot	FtrCot	Fator de cotação
Fator Destino	FtrDest	FtrEvt	Fator Destino
Fator Limite	FtrLim	PULdl	Valor absoluto atribuído como limite superior ou inferior
Fator Origem	FtrOrigem	FtrEvt	Fator Origem
Fator Pacote	FtrPct	FtrPct	Fator Pacote
Fator Quantidade Base	FtrQtdBase	FtrEvt	Fator Quantidade Base
Fator Requisito	FtrReqt	FtrEvt	Fator do ISIN requisito para o exercício de eventos voluntários
Fator Resultado	FtrResult	FtrEvt	Fator do ISIN resultado do exercício de eventos voluntários
Finalidade BMA	FinlddBMA	FinlddBMA	Código da finalidade BMA.
Finalidade CIR	FinlddCIR	FinlddCIR	Finalidade no sistema Mecir.

Dicionário de Campos

Nome do Campo	Tag	Tipo	Descrição
Finalidade Cliente	FinIddCli	FinIddCli	Código da finalidade para cliente.
Finalidade Cliente Varejo	FinIddCliVarj	FinIddCliVarj	Código da finalidade do lançamento para Cliente em operação de varejo.
Finalidade Cobertura	FinIddCob	FinIddCob	Código da finalidade da cobertura.
Finalidade Cobertura Cedente	FinIddCobCed	FinIddCob	Código da finalidade da cobertura cedente.
Finalidade Cobertura Cessionária	FinIddCobCes	FinIddCob	Código da finalidade da cobertura cessionária.
Finalidade Cobertura Conta	FinIddCobCt	FinIddCob	Código da finalidade da cobertura na conta de custódia especificada.
Finalidade Cobertura Destino	FinIddCobDest	FinIddCob	Código da finalidade da cobertura no destino
Finalidade Cobertura Entrega	FinIddCobEntr	FinIddCob	Código da finalidade da cobertura na Entrega.
Finalidade Cobertura Origem	FinIddCobOrigem	FinIddCob	Código da finalidade da cobertura de origem.
Finalidade Cobertura Recebimento	FinIddCobRecbt	FinIddCob	Código da finalidade da cobertura no Recebimento.
Finalidade Cobertura SET	FinIddCobSET	FinIddCob	Código da finalidade da cobertura na conta de custódia especificada na SET
Finalidade Correspondente	FinIddCorresp	FinIddCorresp	Finalidade do correspondente.
Finalidade Empreendimento	FinIddEmpmnt	FinIddEmpmnt	Finalidade do empreendimento no SICOR.
Finalidade FCVS	FinIddFCVS	FinIddFCVS	Código da finalidade do lançamento - FCVS
Finalidade FGTS	FinIddFGTS	FinIddFGTS	Código da finalidade do lançamento - FGTS
Finalidade IF	FinIddIF	FinIddIF	Código da finalidade do lançamento para IF's
Finalidade IF Varejo	FinIddIFVarj	FinIddIFVarj	Código da finalidade do lançamento para IF em operação de varejo.
Finalidade Lançamento Tesouro	FinIddLancTES	FinIddLancTES	Código que identifica a finalidade da transferência de recursos entre contas internas do Banco Central e a Conta Única do Tesouro Nacional.
Finalidade Repasse	FinIddRep	FinIddRepasse	Finalidade do repasse.
Finalidade SLB	FinIddSLB	FinIddSLB	Código da finalidade do lançamento - SLB
Finalidade SML	FinIddSML	FinIddSML	Finalidade no SML.
Finalidade Tesouro	FinIddTES	FinIddTES	Finalidade do sistema Tesouro
FIR CETIP	FIRCTP	FIRCETIP	Fator obtido pela razão entre o valor de emissão e de resgate.
Fonte Recurso	FnteRec	FteRecurso	Fonte do recurso
Forma Pagamento Lançamento Financeiro	FormaPgtoLancFinanc	FormaPgto	Forma de pagamento do lançamento financeiro.
Fórmula Exigibilidade	ForExigldd	Formula	Fórmula para cálculo da exigibilidade
Fórmula Isenção Item RCO	ForIsenItemRCO	Formula	Fórmula para cálculo da isenção de um item de compulsório
Fórmula Outras Reservas	ForOtrRes	Formula	Fórmula para cálculo do valor de outras reservas
Fórmula Remuneração RCO	ForRemunRCO	Formula	Fórmula para cálculo da remuneracao de saldo recolhido em contas de compulsório
Grupo Despesa	GrupoDesp	GrupoDesp	Grupo de Despesa a que se refere o Darf
Grupo IF RCO	GrupoIFRCO	GrpIFRCO	Grupo da instituição financeira para recolhimento compulsório de depósito à vista.
Histórico	Hist	Historico	Campo descritivo
Histórico Original	HistOr	Historico	Campo histórico original.

Dicionário de Campos

Nome do Campo	Tag	Tipo	Descrição
Hora Agendamento	HrAgendt	Hora	Hora para agendamento.
Hora Cotação	HrCot	Hora	Hora do início de validade da cotação do PU de lastro do título
Hora Fechamento Sistema Negociação	HrFchtSistNegc	Hora	Hora de Fechamento da Operação no Sistema de Negociação
Hora Fim	HrFim	Hora	Hora fim.
Hora Início	HrIni	Hora	Hora de início de um período
Hora Inicio Movimentação Custódia	HrIniMovtcCstdia	Hora	Hora de inicio da movimentação de custódia.
Hora Limite CBLC	HrLimCBLC	Hora	Hora limite CBLC
Hora Movimentação Custódia	HrMovtcCstdia	Hora	Hora da movimentação de custódia.
Horário Início Rotina Expiração	HrioIniRotExprc	Hora	Horário de início de execução da rotina de expiração do Selic
Horário Limite	HrioLim	Hora	Horário Limite.
Horário Limite Depósito	HrioLimDep	Hora	Horário Limite Depósito
Identificador Cliente Contraparte	IdentdCliCtrpart	IdentdPessoa	Identificador genérico de pessoa física ou jurídica para o cliente.
Identificação Custo BMC	IdentcCstBMC	IdentcCstBMC	Identificação de custo da Câmara BMC.
Identificação Depósito	IdentcDep	IdentcDeposito	Identificação Depósito Judicial
Identificação Gleba	IdentcGleba	IdentcGleba	Identificação da gleba.
Identificação Sacador Avalista	IdentcSacdrAvalst	IdentcSacdrAvalst	Identificação do sacador avalista.
Identificação Safra	IdentcSafra	IdentcSafra	Identificação da safra.
Identificação Safra Fornecedor	IdentcSafraForndr	IdentcSafra	Identificador da safra do fornecedor.
Identificação SCR	IdentcSCR	IdentcSCR	Código do contrato da operação e modalidade da operação no SCR.
Identificador Adquirente Câmara	IdentdAdqCamr	IdentdPartCamr	Identificador do Adquirente na Câmara
Identificador Anuente Câmara	IdentdAnuenteCamr	IdentdPartCamr	Identificador do Anuente na Câmara
Identificador Arquivo	IdentdArq	IdentdArq	Identificador do arquivo
Identificador Banco_Liquidante Câmara	IdentdBLCamr	IdentdPartCamr	Identificador do Banco Liquidante na Câmara
Identificador Cedente Câmara	IdentdCedCamr	IdentdPartCamr	Identificador do Cedente na Câmara
Identificador Cliente	IdentdCli	IdentdPartCamr	Identificador cliente
Identificador Cliente Câmara	IdentdCliCamr	IdentdPartCamr	Identificador do cliente na Câmara
Identificador Cobrança Repasse BMA	IdentdCobrRepBMA	IdentdCobrRep	Identificador de cobrança de repasse
Identificador Cobrança Repasse Câmara	IdentdCobrRepCamr	IdentdCobrRep	Identificador de cobrança de repasse da câmara.
Identificador Conta Contraparte	IdentdCtCtrpart	IdentdCt	Identificador genérico da conta da contraparte em uma operação.
Identificador Contingência	IdentdContg	ISPB	Número de identificação do participante em contingência.
Identificador Contraparte Câmara	IdentdCtrpartCamr	IdentdPartCamr	Identificador da contraparte na Câmara
Identificador Contribuinte	IdentdContribt	IdentdContribt	Identificador do contribuinte
Identificador Curva CETIP	IdentdCurvaCTP	IdentdPontaCTP	Identificador da ponta da curva para a Cetip.
Identificador Dado Estratégia	IdentdDadEstt	IdentdDadEstt	Identificador do dado da estratégia.

Dicionário de Campos

Nome do Campo	Tag	Tipo	Descrição
Identificador Destinatário	IdentdDestinatario	ISPB	Número de identificação do destinatário junto ao BACEN para o Sistema de Pagamentos Brasileiro.
Identificador Emissor	IdentdEmissor	ISPB	Número de identificação do emissor junto ao BACEN para o Sistema de Pagamentos Brasileiro.
Identificador Fluxo Caixa CETIP	IdentdFlxCxCTP	IdentdPontaCTP	Identificador da ponta do lançamento para o fluxo caixa.
Identificador IF Contraparte	IdentdIFCtrapart	IdentdIF	Identificador genérico da instituição financeira contraparte em uma operação.
Identificador INT Câmara	IdentdINTCamr	IdentdPartCamr	Código do Intmediário na Câmara.
Identificador Investidor Câmara	IdentdInvestCamr	IdentdPartCamr	Identificador do investidor na câmara.
Identificador Leilão	IdentdLei	IdentdLei	Identificador do leilão do Banco Central que gerou a operação cambial.
Identificador MCC	IdentdMCC	IdentdPartCamr	Código da Conta Cetip do MCC.
Identificador Mercado	IdentdMerc	IdentdMerc	Identificador Mercado
Identificador Negócio BMC	IdentdNegBMC	IdentdNegBMC	Identificador do negócio na Câmara BMC.
Identificador Nosso Número	IdentdNossoNum	IdentdNossoNum	Identificador do Título no Banco – o “Nosso Número”.
Identificador Operador	IdentdOperad	IdentdOperad	Identificador pessoal do operador.
Identificador Operador Confirmação	IdentdOperadConfC	IdentdOperad	Identificador pessoal do operador da confirmação.
Identificador Operador Sistema Negociação	IdentdOperadSistNegc	IdentdOperadSistNegc	Identificador (login) do operador no sistema de negociação.
Identificador Outros Ativos	IdentdOtrAtv	IdentdOtrAtv	Identificador dos ativos secundários aceitos pelas Câmaras
Identificador Parte Câmara Emissor	IdentdPartCamrEmissor	IdentdPartCamr	Código da conta do Emissor Participante do ativo
Identificador Parte Câmara Favorecido	IdentdPartCamrFavord	IdentdPartCamr	Código da conta do favorecido no depósito
Identificador Participante Câmara	IdentdPartCamr	IdentdPartCamr	Identificador do participante da câmara
Identificador Participante Câmara Creditado	IdentdPartCamrCredtd	IdentdPartCamr	Identificador do participante creditado da câmara
Identificador Participante Câmara Debitado	IdentdPartCamrDebtd	IdentdPartCamr	Identificador do participante debitado da câmara
Identificador Participante Coordenador Líder	IdentdPartCoordndrLider	IdentdPartCamr	Identifica o participante coordenador líder.
Identificador Pessoa Cliente	IdentdPessoaCli	IdentdPessoa	Identificador do cliente.
Identificador Ponta CETIP	IdentdPontaCTP	IdentdPontaCTP	Identificador da ponta do lançamento.
Identificador Sistema CETIP	IdentdSistCTP	IdentdSistCETIP	Identificador único de um ativo custodiado na CETIP.
Identificador Sistema Negociação	IdentdSistNegc	IdentdSistNegc	Identifica onde foi negociada determinada operação.
Identificador Título CETIP	IdentdTitCTP	IdentdTitCETIP	Identificador único de um ativo custodiado na CETIP.
Identificador Título CTP Novo	IdentdTitCTPNov	IdentdTitCETIP	Identificador único de um novo ativo custodiado na Cetip
Identificador Título ISIN	IdentdTitISIN	IdentdTitISIN	Código do identificador do título ISIN.
Identificador Título Selic	IdentdTitSEL	IdentdTitSEL	Código de identificação de um título no Selic
Identificador Título Selic Conta	IdentdTitSELCt	IdentdTitSEL	Identificador do título Selic para conta especificada
Identificador Título Selic Entrega	IdentdTitSELEntr	IdentdTitSEL	Código de identificação de um título no Selic na Entrega.
Identificador Título Selic Recebimento	IdentdTitSELRecbt	IdentdTitSEL	Código de identificação de um título no Selic no Recebimento.

Dicionário de Campos

Nome do Campo	Tag	Tipo	Descrição
Identificador Título Selic SET	IdentdTitSELSET	IdentdTitSEL	Código de identificação de um título no Selic para contratos de SET.
IF Liquidante	IFLiqdant	ISelic	Identificador Selic do participante com conta Reservas Bancárias ou de Liquidação no Bacen.
IF Não Liquidante	IFNLIqdant	ISelic	Identificador Selic do participante que não possui conta Reservas Bancárias nem Conta de Liquidação no Bacen.
Indicador Aceite	IndrActe	IndrActe	Indicador se foi aceita ou não a especificação da Conta do Participante.
Indicador Acréscimo Dedução	IndrAcrescDeduc	IndrAcrescDeduc	Indicador de acréscimo ou dedução de um valor
Indicador Acréscimo Dedução Informativo	IndrAcrescDeducInf	IndrAcrescDeducInf	Indicador de acréscimo ou dedução de um valor ou apenas para informar um item de compulsório
Indicador Ajuste Proventos	IndrAjusProv	Indr	Indica se há ajuste em proventos do contrato do tipo dividendos e/ou de subscrição.
Indicador Ajuste Taxa	IndrAjusTax	Indr	Indica se será permitida o ajuste da taxa "forward" no prazo contratado.
Indicador Alteração	IndrAlt	IndrIEA	Indicador de alteração da lista de ativos elegíveis.
Indicador Amortização	IndrAmtzc	Indr	Indicador de amortização sem troca de diferencial.
Indicador Antecipação	IndrAntec	Indr	Indicador de antecipação
Indicador Aquisição Anterior Conta Investimento	IndrAquisAntCtInvestmto	Indr	Indicador de aquisição anterior a conta de investimento
Indicador Ativo SCR	IndrAtvSCR	Indr	Indica se é ativo no SCR.
Indicador Autorização Alteração Valor Cobrar	IndrAutcAltVlrCobrar	IndrAutcAltVlr	Indicador de autorização para alterar valor calculado a cobrar pós- vencimento.
Indicador Aval Natureza	IndrAvalNatu	Indr	Indicador de existência de aval da natureza no sistema Câmbio.
Indicador Bloqueio Domicílio Bancário Base	IndrBloqDomclBancBase	Indr	Indica se o domicílio bancário está bloqueado ou não, para o grupo domicílio base.
Indicador Bloqueio Domicílio Bancário Completo	IndrBloqDomclBancCompt Completo	Indr	Indica se o domicílio bancário está bloqueado ou não, para o grupo domicílio completo.
Indicador Boletim	IndrBol	IndrBol	Indicador do Boletim para atualização do contrato de termo de moedas
Indicador Calendário Internacional Libor	IndrCdrioIntnlLibor	Indr	Indicador de calendário internacional para Libor.
Indicador Cesta Garantia Contraparte	IndrCestaGarCtrapart	Indr	Indica se a contraparte do contrato terá cesta de garantia.
Indicador Cesta Garantia Parte	IndrCestaGarPart	Indr	Indica se a parte do contrato terá cesta de garantia.
Indicador Cesta Garantias	IndrCestaGar	Indr	Indica se o contrato possui cesta de garantias.
Indicador Ciclo	IndrCiclo	IndrCiclo	Indicador de Sequência do Ciclo da Liquidação Multilateral
Indicador Confirmação	IndrConfc	Indr	Indicador de confirmação
Indicador Confirmação Contraparte	IndrConfcCtrapart	Indr	Indicador de confirmação pela contraparte no sistema Câmbio.
Indicador Confirmação Migração	IndrConfcMigr	Indr	Indicador de confirmação da migração de um contrato para o Sistema Câmbio.
Indicador Consulta Excluídas	IndrConsExcl	Indr	Indicador de consulta excluídas.
Indicador Continuação	IndrCont	Indr	Indicador de continuação
Indicador Contrato Global	IndrContrtoGlb	Indr	Indicador se o contrato adere as cláusulas do contrato global de derivativos
Indicador Cotação Fechamento	IndrCotFcht	Indr	Indica se a cotação é de fechamento.

Dicionário de Campos

Nome do Campo	Tag	Tipo	Descrição
Indicador Crédito Evento Automático	InDrCredEvtAutmtc	InDr	Indicador Crédito Evento Automático
Indicador Cross_Rate	InDrCR	InDr	Indicador de utilização de Cross Rate para avaliação
Indicador Deslocamento	InDrDesloc	InDrDesloc	Indicador do número de dias úteis de defasagem em relação ao vencimento para avaliação
Indicador Destinação Recurso	InDrDestcRec	InDr	Indica se há destinação do recurso de acordo com a lei 12.431.
Indicador Direito Caucionante	InDrDirCaute	InDr	Indica se os direitos aos créditos dos eventos do título caucionado são do caucionante ou não
Indicador Distribuição Pública	InDrDistribcPubl	InDr	Indica se é distribuição pública.
Indicador Esforço Restrito	InDrEsfrcRestt	InDr	Indicador de esforço restrito
Indicador Exercício Opção	InDrExercOpc	InDr	Indicador de exercício de opção sobre contrato de Swap
Indicador Forma Liquidação Rebate	InDrFormaLiquidRebt	InDrFormaLiquidRebt	Indica a forma de liquidação do Rebate.
Indicador Funcionário	InDrFuncrio	InDr	Indica se pessoa é funcionária da instituição.
Indicador Giro	InDrGiro	InDr	Indicador de participação de operação de giro.
Indicador Inclusão ou Alteração	InDrIncl_Alt	InDrIA	Indicador para especificar se informação é nova ou se está sendo alterada
Indicador Incorporação Juros	InDrIncorpJuros	InDr	Indicador se o instrumento financeiro incorpora juros ou não
Indicador Informação Adicional	InDrInfAdcl	InDr	Indicador se existe mais informações para o resultado da busca
Indicador Início Contrato Futuro	InDrIniContrtoFutr	InDr	Indicador de início de contrato futuro.
Indicador Lastro Genérico	InDrLastroGEN	InDr	Indica se lastro pertence ou não a lista genérica de títulos.
Indicador Limite	InDrLim	InDrLim	Indicador do tipo de Limite: se superior ou inferior
Indicador Limite Terceira Curva	InDrLimTercCurva	InDrLim	Indicador do tipo de limite terceira curva.
Indicador Linha	InDrLinha	InDr	Indicador de linha.
Indicador Liquidação Automática	InDrLiquidAutmtc	InDr	Indicador de liquidação automática.
Indicador Liquidação Rebate	InDrLiquidRebt	InDr	Indica se há liquidação no rebate.
Indicador Manutenção Agregado	InDrManutAgrgd	InDrIE	Indicador de manutenção do Agregado do Sacado
Indicador Manutenção Numeração Cédulas	InDrManutNumrcCedl	InDrIEA	Indicador da manutenção da informação sobre numeração de cédulas.
Indicador Manutenção Prêmio	InDrManutPrem	InDr	Indica se prêmios deverão ser mantidos após a antecipação.
Indicador Manutenção Sacado Eletrônico	InDrManutSacdEletrnc	InDrIEA	Indicador de manutenção no cadastro de Sacado Eletrônico
Indicador Manutenção Terceiros	InDrManutTerc	InDrIEA	Indicador de manutenção de Terceiros
Indicador Multa	InDrMulta	InDr	Indicador que a informação prestada pela Instituição Financeira foi fora do prazo e está sujeita a multa.
Indicador Negociação	InDrNegc	InDr	Indica se o ativo é negociável ou não
Indicador Operação Superior 360 Dias	InDrOpSup360Dia	InDr	Indicador de operação acima de 360 dias.
Indicador Pagamento Prêmio	InDrPgtoPrem	InDr	Indica se no contrato existirá o pagamento de prêmio.
Indicador Parcela Subscrição	InDrParclSubsc	InDr	Indicador da parcela para a subscrição.
Indicador Participação COMPE	InDrPartcCOMPE	InDr	Indica se IF é participante da COMPE.

Dicionário de Campos

Nome do Campo	Tag	Tipo	Descrição
Indicador Participante Intermediário	InDrPartINT	InDrPartINT	Indica se participante da operação é ou não intermediário.
Indicador Participante ou Contraparte	InDrPart_Ctrapart	InDrPart_Ctrapart	Indicador se os dados informados se referem ao participante ou à contraparte
Indicador Participante ou Contraparte Cupom Limpo	InDrPart_CtrapartCupomLimp	InDrPart_Ctrapart	Indicador parte ou contraparte do cupom limpo.
Indicador Participante ou Contraparte Terceira Curva	InDrPart_CtrapartTercCurva	InDrPart_Ctrapart	Indica parte ou contraparte na terceira curva.
Indicador Participante ou Contraparte Trigger In	InDrPart_CtrapartTriglIn	InDrPart_Ctrapart	Indica parte ou contraparte do trigger in.
Indicador Participante ou Contraparte Trigger Out	InDrPart_CtrapartTrigOut	InDrPart_Ctrapart	Indica parte ou contraparte do trigger out.
Indicador Periodicidade	InDrPeriod	InDrPeriod	Indicador de periodicidade de verificação do parâmetro do trigger
Indicador Periodicidade Trigger In	InDrPeriodTriglIn	InDrPeriod	Indicador de periodicidade de verificação do parâmetro do trigger in.
Indicador Periodicidade Trigger Out	InDrPeriodTrigOut	InDrPeriod	Indicador de periodicidade de verificação do parâmetro do trigger out.
Indicador Pesquisa Cédulas Emitidas IF	InDrPesqCedlEmitdIF	InDr	Indica se devem ser pesquisadas apenas as cédulas de crédito que foram emitidas pela IF que faz a pesquisa.
Indicador Prazo Liquidação	InDrPrzLiquid	InDrPrazoLiquid	Indicador de prazo para Liquidação em número de dias.
Indicador Produto Evento Ativo	InDrProdEvtAtv	InDr	Indica se o produto do evento é Ativo (Sim) ou Espécie (Não).
Indicador Proposta Compulsória	InDrPropComprio	InDr	Indica se a proposta é compulsória ou não.
Indicador Proteção Proventos	InDrProtcProv	InDr	Indica se há proteção em proventos do contrato do tipo dividendos e/ou de subscrição.
Indicador Registro Credenciamento	InDrRegCredmnt	InDr	Indicador sobre registro de credenciamento no SCG.
Indicador Reset	InDrReset	InDr	Indicador se contrato possui reset.
Indicador Saldo Insuficiente	InDrSldInsufc	InDr	Indica se há saldo insuficiente ou não no STR.
Indicador Tipo Contrato	InDrTpContrto	InDr	Indicador do tipo do contrato: com ou sem barreiras ou opção
Indicador Tipo Referência	InDrTpRef	InDrTpRef	Indicador se PU ou Fator como referência de atualização de contratos
Indicador Tipo Referência Cupom Limpo	InDrTpRefCupomLimp	InDrTpRef	Indica PU ou Fator como referência na atualização de cupom limpo.
Indicador Tipo Referência Termo	InDrTpRefTermo	InDrTpRef	Indicador do tipo de referência do valor base a termo.
Indicador Titular	InDrTitlar	InDr	Indica que o participante é titular da opção
Indicador Título CETIP Inadimplente	InDrTitCTPInadpt	InDr	Indica se o título a ser negociado está inadimplente.
Indicador Título Negociado	InDrTitNegcd	InDr	Indicador de Título Negociado
Indicador Transferência	InDrTransf	InDr	Indica se o ISIN a que foi atribuído o evento voluntário é transferível ou não
Indicador Tributado	InDrTrib	InDr	Indica se um evento de custódia é ou não é tributado
Indicador Validação Frase Segurança	InDrValidcFraseSegrc	InDr	Indicador se a frase de segurança está válida.
Indicador Valor Evento Percentual	InDrVlrEvtPerc	InDr	Indica se o valor do evento está em Percentual (Sim) ou em Fator (Não).
Indicador Venda Lote	InDrVendaLote	InDr	Indicador de venda em lote.
Indicador Vinculação Reserva Técnica	InDrVincResTec	InDr	Indicador de vinculação de reserva técnica.
Indicador Voluntário	InDrVolunt	InDr	Indicador do evento voluntário ou involuntário

Dicionário de Campos

Nome do Campo	Tag	Tipo	Descrição
Índice Curva	IndcCurva	Qtd	Índice Curva.
Intervalo Aceite Pendência Lançamento	IntvActePendLanc	Minuto	Tempo em minutos em que uma operação poderá ficar pendente até que a contraparte faça seu lançamento no Selic.
Intervalo Aceite Pendência Operação	IntvActePendOp	Minuto	Tempo em minutos em que uma operação poderá ficar pendente até que uma outra operação tenha seu lançamento efetuado no Selic.
Intervalo Aceite Pendência Título	IntvActePendTit	Minuto	Tempo em minutos em que uma operação poderá ficar pendente por falta de saldo na conta do cedente de títulos no Selic.
ISelic IF	ISelicIF	ISelic	Identificador Selic da IF.
ISPB BMA	ISPB BMA	ISPB	Número de identificação da Câmara BMA
ISPB Contraparte	ISPBContrapart	ISPB	Número de identificação do participante contraparte em uma operação no Sistema de Pagamentos Brasileiro.
ISPB Custodiante	ISPB Cstdte	ISPB	Número de identificação do custodiante
ISPB Destinatário	ISPB Destinatario	ISPB	Número de identificação da Instituição Financeira no Sistema de Pagamentos Brasileiro
ISPB Emissor	ISPB Emissor	ISPB	Número de identificação da Instituição Financeira no Sistema de Pagamentos Brasileiro
ISPB IEME	ISPB IEME	ISPB	ISPB da instituição emissora de moeda eletrônica (IEME).
ISPB IF	ISPB IF	ISPB	Número de identificação da Instituição Financeira no Sistema de Pagamentos Brasileiro
ISPB IF Beneficiada Dedução	ISPB IF BenefcdDeduc	ISPB	ISPB da instituição financeira beneficiada pela dedução.
ISPB IF Bilateral Consolidado	ISPB IF BilatConsldd	ISPB	ISPB da IF bilateral consolidado.
ISPB IF Cedente	ISPB IF Ced	ISPB	ISPB da IF do Cedente
ISPB IF Certificada	ISPB IF Certif	ISPB	Número de identificação da Instituição Financeira certificada digitalmente
ISPB IF Compradora	ISPB IF Compdor	ISPB	ISPB da IF compradora em um contrato.
ISPB IF Contraparte	ISPB IF Contrapart	ISPB	Número de identificação da Instituição Financeira Contraparte
ISPB IF Creditada	ISPB IF Credtd	ISPB	Número de identificação da Instituição Financeira creditada no Sistema de Pagamentos Brasileiro
ISPB IF Debitada	ISPB IF Debttd	ISPB	Número de identificação da Instituição Financeira debitada no Sistema de Pagamentos Brasileiro
ISPB IF Depositante	ISPB IF Dpsitante	ISPB	Número de identificação da instituição financeira depositante.
ISPB IF Excluída	ISPB IF Excl	ISPB	Número de identificação da Instituição Financeira excluída do Sistema de Pagamentos Brasileiro
ISPB IF Liquidante	ISPB IF Liqdant	ISPB	Número de identificação do Banco Liquidante no Sistema de Pagamentos Brasileiro
ISPB IF ou IEME Creditado	ISPB IF_IEMECredtd	ISPB	ISPB da IF ou IEME creditado
ISPB IF ou IEME Debitado	ISPB IF_IEMEDebttd	ISPB	ISPB da IF ou IEME debitado.
ISPB IF ou LDL	ISPB IF_LDL	ISPB	Número de identificação da Instituição Financeira ou da Câmara LDL no Sistema de Pagamentos Brasileiro.
ISPB IF ou LDL Creditado	ISPB IF_LDLCredtd	ISPB	Número de identificação da Instituição Financeira ou da Câmara LDL creditada no Sistema de Pagamentos Brasileiro.

Dicionário de Campos

Nome do Campo	Tag	Tipo	Descrição
ISPB IF ou LDL Debitado	ISPBIF_LDLDebtd	ISPB	Número de identificação da Instituição Financeira ou da Câmara LDL debitada no Sistema de Pagamentos Brasileiro.
ISPB IF ou LTR Creditado	ISPBIF_LTRCredtd	ISPB	ISPB da IF ou da câmara LTR creditado.
ISPB IF ou LTR Debitado	ISPBIF_LTRDebtd	ISPB	ISPB da IF ou da câmara LTR debitado.
ISPB IF Pagamento	ISPBIFPgto	ISPB	ISPB da IF do pagamento.
ISPB IF Sacada	ISPBIFSacd	ISPB	ISPB da IF do Sacado
ISPB LDL	ISPBLLDL	ISPB	Número de identificação da Câmara LDL no Sistema de Pagamentos
ISPB LDL Destino	ISPBLLDLDest	ISPB	Número de identificação da Câmara LDL Destino
ISPB LTR	ISPBLLTR	ISPB	Número de identificação da Câmara LTR no Sistema de Pagamentos
ISPB Participante	ISPBPart	ISPB	Número de identificação do Participante no Sistema de Pagamentos Brasileiro.
ISPB Participante Creditado	ISPBPartCredtd	ISPB	ISPB do participante creditado em uma transferência.
ISPB Participante Debitado	ISPBPartDebtd	ISPB	ISPB do participante debitado em uma transferência.
ISPB Participante Excluído	ISPBPartExcl	ISPB	ISPB do participante excluído.
ISPB Participante Incluído ou Alterado	ISPBPartIncld_Altd	ISPB	ISPB do participante incluído ou alterado.
ISPB Prestador	ISPBPrestd	ISPB	ISPB do prestador de serviço
ISPB Tesouro	ISPBTES	ISPB	Número de identificação Tesouro no Sistema de Pagamentos Brasileiro
Latitude Ponto	LatPonto	Lat	Latitude do ponto.
Logradouro Cedente Original	LogradCedOr	RuaRem	Rua, número e complemento do Cedente Original.
Logradouro Sacado Eletrônico	LogradSacdEletrnc	RuaRem	Rua, número e complemento do Sacado
Longitude Ponto	LongPonto	Long	Longitude do ponto.
Mensagem ECO	MsgECO	MsgECO	Texto livre para teste de ECO.
Modalidade Leilão Câmbio	ModLeiCam	ModLeiCam	Modalidade do leilão de câmbio.
Modalidade Liquidação	ModLiquid	ModLiq	Modalidade de Liquidação Financeira da Operação
Modalidade Operação Cessão	ModOpCess	ModOpCess	Modalidade da operação de cessão, no que diz respeito à cláusula de coobrigação.
Modalidade Operação Crédito	ModOpCred	ModOpCred	Modalidade da operação de crédito.
Modalidade Operação Crédito Portada	ModOpCredPortd	ModOpCredPortd	Modalidade da operação de crédito portada.
Motivo Exclusão COR	MotvExcluCOR	MotvExcluCOR	Motivo da exclusão da cédula no sistema COR.
Motivo Exclusão STR	MotvExcluSTR	MotvExcluSTR	Motivo da exclusão de um participante no STR.
Motivo Rejeição BMA	MotvRejcBMA	MotvRejcBMA	Motivo de rejeição da requisição BMA
Motivo Situação BMC	MotvSitBMC	Descricao	Motivo da situação da requisição BMC
Motivo Substituição	MotvSubstc	MotvSubst	Motivo pelo qual a Câmara solicitou a substituição de um título depositado como garantia
Motivo Transferência	MotvTransf	MotvTransf	Motivo Transferência
Município Endereço Portador Remessa	MunicEndPortRemessa	Municipio	Município do portador (pessoa física ou jurídica) do numerário suspeito.
Natureza Operação	NatuOp	NatuOp	Identifica se a operação refere-se a um Débito ou Crédito de Papel.

Dicionário de Campos

Nome do Campo	Tag	Tipo	Descrição
Nível Preferência	NivelPref	Pref	Nível de preferência atribuído pela IF para processamento de um evento.
Nível Preferência PAG	NivelPrefPAG	PrefPAG	Nível preferência Câmara PAG
Nome	Nom	Nome	Nome
Nome Arquivo	NomArq	Nome	Nome do Arquivo
Nome Banco Correspondente BMC	NomBcoCorrespBMC	Nome	Nome do banco correspondente BMC
Nome Cidade Correspondente	NomCidCorresp	CidEnd	Nome da cidade do correspondente no sistema Câmbio.
Nome Cidade Parceiro Exterior	NomCidParcrExtr	CidEnd	Nome da cidade do parceiro no exterior.
Nome Classificadora Risco	NomClassdrRsc	Nome	Nome da classificadora de risco..
Nome Cliente	NomCli	Nome	Nome do cliente
Nome Cliente Contraparte	NomCliCtrpart	Nome	Nome do cliente contraparte em uma operação.
Nome Cliente Creditado	NomCliCredtd	Nome	Nome do Cliente creditado.
Nome Cliente Creditado Titular 1	NomCliCredtdTitlar1	Nome	Nome do cliente titular 1 da conta creditada.
Nome Cliente Creditado Titular 2	NomCliCredtdTitlar2	Nome	Nome do cliente titular 2 da conta creditada.
Nome Cliente Debitado	NomCliDebtd	Nome	Nome do Cliente debitado.
Nome Cliente Debitado Titular 1	NomCliDebtdTitlar1	Nome	Nome do cliente titular 1 da conta debitada.
Nome Cliente Debitado Titular 1 ou Remetente	NomCliDebtdTitlar1_Remet	Nome	Nome do cliente debitado titular 1 de uma conta ou nome do remetente.
Nome Cliente Debitado Titular 2	NomCliDebtdTitlar2	Nome	Nome do cliente titular 2 da conta debitada.
Nome Compulsório	NomRCO	Descricao	Nome do compulsório.
Nome Contribuinte	NomContribt	Nome	Nome contribuinte
Nome Correspondente	NomCorresp	NomEstend	Nome do correspondente.
Nome Credenciador	NomCreddr	Nome	Nome do credenciador.
Nome Destinatário	NomDestinatario	Nome	Nome do Destinatário.
Nome Devedor	NomDevdr	Nome	Nome do devedor.
Nome Emissor	NomEmissor	NomEstend	Nome do emissor do título.
Nome IF Beneficiário	NomIFBenfcrio	NomEstend	Nome da IF do beneficiário.
Nome Intermediário	NomINT	NomEstend	Nome do intermediário.
Nome Juiz	NomJuiz	Nome	Nome do juiz.
Nome ou Razão Social Cedente	Nom_RzSocCed	Nom_RzSoc	Nome ou Razão Social do cedente responsável pelo título.
Nome ou Razão Social Cedente Original	Nom_RzSocCedOr	Nom_RzSoc	Nome ou Razão Social do cedente original responsável pelo contrato que gerou o título.
Nome ou Razão Social Devedor	Nom_RzSocDevdr	Nom_RzSoc	Nome ou razão social do devedor.
Nome ou Razão Social Importador	Nom_RzSocImptr	Nom_RzSoc	Nome ou razão social do importador.
Nome ou Razão Social Investidor	Nom_RzSocInvest	Nome	Nome ou razão social do investidor
Nome ou Razão Social Promissário Indireto	Nom_RzSocPromriOndirt	Nom_RzSoc	Nome ou razão social do promissário indireto da promessa de compra ou de venda no Selic.
Nome ou Razão Social Sacado Eletrônico	Nom_RzSocSacdEletrnc	Nom_RzSoc	Nome ou Razão Social do Sacado Eletrônico.

Dicionário de Campos

Nome do Campo	Tag	Tipo	Descrição
Nome ou Razão Social Sacador Avalista	Nom_RzSocSacdrAvalst	Nom_RzSoc	Nome ou Razão Social do Sacador Avalista
Nome ou Razão Social Titular	Nom_RzSocTit	Nom_RzSoc	Nome ou razão social do titular.
Nome ou Razão Social Transportadora	Nom_RzSocTranspdr	Nom_RzSoc	Nome ou razão social da transportadora.
Nome Pagador ou Recebedor Exterior	NomPagdr_RecbdrExtr	NomEstend	Nome do pagador ou recebedor no exterior.
Nome Parceiro Exterior	NomParcrExtr	NomEstend	Nome do parceiro no exterior.
Nome Participante	NomPart	NomEstend	Nome do participante.
Nome Pessoa	NomPessoa	Nome	Nome de pessoa.
Nome Pessoa Vinculada	NomPessoaVincd	Nome	Nome da pessoa vinculada.
Nome Portador Remessa	NomPortRemessa	NomePortRem	Nome da pessoa que entregou o numerário suspeito.
Nome Preposto	NomPrepto	Nome	Nome do preposto.
Nome Remetente	NomRemet	Nome	Nome do Remetente.
Nome Responsável	NomRespons	Nome	Nome do responsável pelo participante.
Nome Tribunal	NomTribl	NomEstend	Nome do tribunal do poder judiciário.
Nome Unidade Gestora	NomUniddGest	Nome	Nome da unidade gestora
Nome Vara Tribunal	NomVaraTribl	NomEstend	Nome da vara do tribunal do poder judiciário.
Número Associação CETIP	NumACTP	NumOpCETIP	Número utilizado para associar operações intermediadas
Número Ativo	NumAtv	NumAtv	Número do Ativo. Igual zero para ativos novos; Diferente de zero para ativos cadastrados na BM&F.
Número Ativo Entrega	NumAtvEntr	NumAtv	Número do Ativo.
Número Benefício INSS Cliente Creditado	NumBenfclINSSCliCredtd	NumBenfclINSS	Número do benefício, no INSS, do cliente creditado.
Número Cédula Crédito Rural IF	NumCedlCredRuralIF	NumCedlCredRural	Número da cédula de crédito rural IF.
Número Código Barras	NumCodBarras	NumCodBarras	Número referente ao código de barras.
Número Código IF	NumCodIF	CodIF	Número-código da IF.
Número Comunicado Oferta Pública	NumComncdOferPubl	NumComncd	Número da portaria da Secretaria do Tesouro Nacional ou do comunicado do Banco Central informando oferta pública de título.
Número Conta Banco Correspondente BMC	NumCtBcoCorrespBMC	CtCorresp	Número da conta corrente da Câmara BMC no Banco Correspondente no exterior onde será efetuado o crédito ou débito em moeda estrangeira.
Número Conta Banco Correspondente IF	NumCtBcoCorrespIF	CtCorresp	Número da conta corrente da IF no Banco Correspondente no exterior onde será feito o crédito da moeda estrangeira.
Número Contrato Operação Crédito	NumContrtoOpCred	NumContrtoOpCred	Número de contrato de operação de crédito.
Número Controle Aceite LDL	NumCtrlActeLDL	ControleIF	Número de controle do aceite da Câmara LDL.
Número Controle Aceite LDL Original	NumCtrlActeLDLor	ControleIF	Número de controle do aceite original da Câmara LDL.
Número Controle BMA	NumCtrlBMA	ControleIF	Número de controle BMA
Número Controle BMA Cancelamento	NumCtrlBMACancel	ControleIF	Número de Controle BMA de Cancelamento.
Número Controle BMA Especificação	NumCtrlBMAEspecc	ControleIF	Número de controle BMA de Especificação para uma operação específica

Dicionário de Campos

Nome do Campo	Tag	Tipo	Descrição
Número Controle BMA Especificação Original	NumCtrlBMAEspeccOr	ControleIF	Número de controle BMA de Especificação Original para uma operação específica
Número Controle BMA Especificação SET	NumCtrlBMAEspeccSET	ControleIF	Número Controle BMA Especificação SET para um determinado Grupo SET especificado.
Número Controle BMA Original	NumCtrlBMAOr	ControleIF	Número de controle BMA original
Número Controle BMC	NumCtrlBMC	ControleIF	Número de controle da câmara BMC.
Número Controle BMC Contratada	NumCtrlBMCContrd	ControleIF	Número de controle da câmara BMC referente a operação interbancária contratada.
Número Controle BMC Original	NumCtrlBMCOOr	ControleIF	Número de controle da câmara BMC original.
Número Controle Câmara	NumCtrlCamr	ControleIF	Número de controle da Câmara.
Número Controle Câmara Original	NumCtrlCamrOr	ControleIF	Número de controle câmara original.
Número Controle CBL	NumCtrlCBL	ControleIF	Número de controle CBL
Número Controle CCR	NumCtrlCCR	Controle	Número de controle do CCR.
Número Controle CCR Original	NumCtrlCCROr	Controle	Número de controle original do CCR.
Número Controle CCS	NumCtrlCCS	Controle	Número de controle do CCS.
Número Controle CCS Original	NumCtrlCCSOOr	Controle	Número de controle do CCS original.
Número Controle CIP	NumCtrlCIP	ControleIF	Numero de controle SCG.
Número Controle CIR	NumCtrlCIR	Controle	Número de controle Mecir
Número Controle CIR Cobrança	NumCtrlCIRCobr	Controle	Número de Controle CIR da cobrança.
Número Controle CIR Crédito	NumCtrlCIRCred	Controle	Número de Controle CIR do crédito.
Número Controle CIR Original	NumCtrlCIROr	Controle	Número de controle Mecir original
Número Controle Corretora	NumCtrlCortr	ControleIF	Número de controle da corretora.
Número Controle CQL	NumCtrlCQL	ControleIF	Número de controle da transação de consulta no Cheque Legal.
Número Controle CQL Original	NumCtrlCQLOr	ControleIF	Número de controle da transação de consulta original no Cheque Legal.
Número Controle CTP	NumCtrlCTP	ControleIF	Número controle da CETIP
Número Controle Custodiante	NumCtrlCstdte	ControleIF	Número de controle do Custodiante
Número Controle DDA	NumCtrlDDA	ControleIF	Número de controle do DDA
Número Controle Emissor Fiança	NumCtrlEmissorFianc	NumCtrlEmisFian	Número de controle do emissor da fiança. Este campo é preenchido pelo emissor.
Número Controle IEME	NumCtrlIEME	ControleIF	Número de controle da IEME.
Número Controle IEME Original	NumCtrlIEMEOOr	ControleIF	Número de controle da IEME original.
Número Controle IF	NumCtrlIF	ControleIF	Número de controlada IF
Número Controle IF Original	NumCtrlIFOr	ControleIF	Número de controlada IF
Número Controle IF ou Câmara	NumCtrlIF_Camr	ControleIF	Número de controle da IF ou da câmara.
Número Controle IF ou IEME	NumCtrlIF_IEME	ControleIF	Número de controle da IF ou IEME.
Número Controle IF ou LDL	NumCtrlIF_LDL	ControleIF	Número de controle da IF ou da Câmara LDL.
Número Controle IF ou LDL Original	NumCtrlIF_LDLOr	ControleIF	Número de controle da IF ou da Câmara LDL original.
Número Controle IF ou LTR	NumCtrlIF_LTR	ControleIF	Número de controle da IF ou da câmara LTR.

Dicionário de Campos

Nome do Campo	Tag	Tipo	Descrição
Número Controle INT	NumCtrlINT	ControleIF	Número de controle do intermediário
Número Controle LDL	NumCtrlLDL	ControleIF	Número de controle Câmara LDL
Número Controle LDL Original	NumCtrlLDLor	ControleIF	Número de controle Câmara LDL Original
Número Controle LTR	NumCtrlLTR	ControleIF	Número de controle Câmara LTR
Número Controle LTR Original	NumCtrlLTRor	ControleIF	Número de controle Câmara LTR original
Número Controle Operação Associação Evento	NumCtrlOpAEvt	ControleIF	Número de controle das operações de associação de evento.
Número Controle PAG	NumCtrlPAG	ControleIF	Número de controle PAG
Número Controle PAG Original	NumCtrlPAGor	ControleIF	Número de controle PAG Original
Número Controle Participante	NumCtrlPart	ControleIF	Número de controle do participante.
Número Controle Participante Realocação	NumCtrlPartRealoc	ControleIF	Número de controle do participante para uma requisição de realocação.
Número Controle RCO	NumCtrlRCO	Controle	Número de controle RCO
Número Controle RCO Original	NumCtrlRCOor	Controle	Número de controle RCO original.
Número Controle RDC	NumCtrlRDC	Controle	Número de controle RDC
Número Controle RDC Original	NumCtrlRDCor	Controle	Número de controle RDC Original
Número Controle Requisição IF	NumCtrlReqIF	ControleIF	Número de controle da requisição para a IF.
Número Controle Requisição IF Original	NumCtrlReqIFor	ControleIF	Número de controle original da requisição para a IF.
Número Controle Sistema Original	NumCtrlSistOr	ControleIF	Número de controle do sistema original.
Número Controle SLB	NumCtrlSLB	Controle	Número de controle SLB (diário)
Número Controle SLB Original	NumCtrlSLBor	Controle	Número de controle SLB original.
Número Controle SML	NumCtrlSML	Controle	Número de controle no SML.
Número Controle SML Original	NumCtrlSMLor	Controle	Número de controle no SML original.
Número Controle STR	NumCtrlSTR	Controle	Número de controle STR
Número Controle STR Ajuste	NumCtrlSTRAjus	Controle	Número controle STR do ajuste.
Número Controle STR Original	NumCtrlSTRor	Controle	Número de controle STR Original
Número Controle STR Pagamento	NumCtrlSTRPgto	Controle	Número de controle STR Pagamento
Número Controle STR Recontratação	NumCtrlSTRRecontr	Controle	Número de controle STR Recontratação
Número Controle STR Remuneração Custodiante	NumCtrlSTRRemunCstdte	Controle	Número de Controle STR da remuneração do Custodiante
Número Controle Tesouro	NumCtrlTES	Controle	Número de controle Tesouro.
Número Controle Tesouro Original	NumCtrlTESor	Controle	Número de Controle do Tesouro Original
Número DARF	NumDARF	NumDARF	Número do DARF
Número Despacho	NumDespc	NumDespc	Número do despacho.
Número Documento Depósito	NumDocDep	NumDocDep	Número Documento do Depósito
Número Documento FGTS	NumDocFGTS	NumDocFGTS	Número do Documento de Repasse de FGTS.

Dicionário de Campos

Nome do Campo	Tag	Tipo	Descrição
Número Documento Identificação Preposto	NumDocIdentcPrepto	NumDocIdentc	Número do documento de pessoa física que identifica o preposto.
Número Documento Responsável	NumDocRespons	NumDocIdentc	Número de documento de identificação do responsável pelo participante.
Número Documento Tesouro	NumDocTES	NumDocTES	Número documento Tesouro
Número Documento Titular	NumDocTitlar	NumDoc	Número documento do titular do depósito na conta de garantia de Câmara BMF
Número Documento Título	NumDocTit	NumDocTit	Número do Documento do Título utilizado pelo Cedente
Número Empresa	NumEmp	NumEmp	Número Empresa
Número Endereço Portador Remessa	NumEndPortRemessa	NumEnd	Número do imóvel para contato com o portador (pessoa física ou jurídica) do numerário suspeito.
Número Evento CBL Origem	NumEvtCBLOrigem	NumEvtCBL	Número Evento Origem
Número Evento ou Processo	NumEvt_Proc	NumEvt_Proc	Número do evento ou processo
Número GPS	NumGPS	NumGPS	Número GPS
Número GRU	NumGRU	NumGRU	Número da GRU.
Número Identidade Portador Remessa	NumIdentddPortRemessa	NumIdentddRem	Número da identidade da pessoa que entregou o numerário suspeito.
Número Identificação DDA	NumIdentcDDA	NumIdentcDDA	Número único de identificação do registro no DDA
Número Identificação DDA Final	NumIdentcDDAFinl	NumIdentcDDA	Número de Controle DDA
Número Identificação DDA Inicial	NumIdentcDDAInial	NumIdentcDDA	Número de Controle DDA
Número Identificação SCG	NumIdentcSCG	NumIdentcDDA	Número de identificação no SCG.
Número Item	NumItem	ItemRemessa	Número sequencial da cédula ou moeda dentro de uma remessa de numerário suspeito.
Número Lançamento Custódia	NumLancCstdia	NumLancCstdia	Número de lançamento de custódia.
Número Linha Digitável	NumLinhaDigtlv	NumLinhaDigtlv	Número referente à linha digitável do código de barras do título.
Número Linha Digitável Baixa	NumLinhaDigtlvBaixa	NumLinhaDigtlv	Número referente à linha digitável do código de barras do título na baixa.
Número Movimentação CBLC	NumMovtcCBL	NumMovtcCBL	Número da movimentação CBLC
Número MQ	NumMQ	NumMQ	Número da mensagem atribuído pelo MQ.
Número Negócio	NumNeg	NumNeg	Numero do negócio.
Numero Nota Fiscal	NumNotaFis	NumNotaFis	Número da Nota Fiscal
Número Operação CETIP Participante Original	NumOpCTTPartOr	NumOpCETIP	Número da Operação CETIP informado pelo participante na operação original.
Número Operação CTP	NumOpCTP	NumOpCETIP	Número da operação CETIP - Será informado na solicitação de cobertura de garantias
Número Operação CTP Original	NumOpCTPOr	NumOpCETIP	Número da operação CETIP Original
Número Operação CTP Volta Compromisso	NumOpCTPVoltaCompr	NumOpCETIP	Número da operação CTP de volta gerado a partir da operação compromissada.
Número Operação Liquidação BMA	NumOpLiquidBMA	OpLiquidBMA	Número da operação no Sistema de Liquidação BMA.
Número Operação LTR	NumOpLTR	ControleIF	Número da operação LTR
Número Operação LTR Creditado	NumOpLTRCredtd	ControleIF	Número Operação LTR Creditado
Número Operação LTR Debitado	NumOpLTRDebtd	ControleIF	Número Operação Não Liquidante Debitado
Número Operação Negociação BMA	NumOpNegcBMA	OpBMA	Número da operação no Sistema de Negociação BMA

Dicionário de Campos

Nome do Campo	Tag	Tipo	Descrição
Número Operação Participante	NumOpPart	NumOpCETIP	Número da operação informado pelo Participante
Número Operação Selic	NumOpSEL	OpSEL	Número da operação Selic.
Número Operação Selic Entrega	NumOpSELEntr	OpSEL	Número da operação Selic na Entrega.
Número Operação Selic Migração	NumOpSELMigr	OpSEL	Número da Operação Selic para migração.
Número Operação Selic N	NumOpSELN	OpSEL	Número operação Selic do lado N da intermediação em lote.
Número Operação Selic Original	NumOpSELOr	OpSEL	Número da operação Selic original.
Número Operação Selic Recebimento	NumOpSELRecbt	OpSEL	Número da operação Selic no Recebimento.
Número Operação Selic Retorno	NumOpSELRet	OpSEL	Número da operação Selic de retorno.
Número Operação Vinculada	NumOpVincd	OpBMA	Número da operação de vinculação para operações de intermediação
Número Ordem Negociação	NumOrdemNegc	NumOrdemNegc	Identifica o número da ordem registrada em plataforma de negociação.
Número Pagamento	NumPgto	ControleIF	Número do pagamento.
Número Pagamento LDL	NumPgtoLDL	ControleIF	Número do pagamento para controle das mensagens geradas pelas câmaras LDL
Número Página	NumPagn	NumPagn	Número da página.
Número Parcela	NumParcl	NumSeqInf	Número da parcela.
Número Pré-Registro	NumPreReg	OpSEL	Número do pré-registro da intermediação em lote.
Número Processo	NumProc	NumProc	Número do processo.
Número Processo Judicial	NumProcJud	NumProcJud	Número do processo judicial.
Número Promessa	NumProms	OpSEL	Número da promessa.
Número Protocolo Averbação INSS	NumProtAvebcINSS	NumProtINSS	Número do protocolo de averbação no INSS.
Número Protocolo Consulta	NumProtCons	NumProtCons	Número do protocolo da consulta gerado pelo Cheque Legal para o interessado.
Número Protocolo STA Original	NumProtSTAOr	NumProtSTA	Número do protocolo gerado pelo STA para uma mensagem original.
Número Referência Bacen COR	NumRefBCCOR	NumRefBCCOR	Número de referência Bacen no Sistema de Cadastro de Operações Rurais.
Número Referência Bacen COR Investimento Rural	NumRefBCCORInvestmtoRural	NumRefBCCOR	Número de referência Bacen no Sistema de Cadastro de Operações Rurais do investimento rural.
Número Referência Bacen COR Original	NumRefBCCOROr	NumRefBCCOR	Número de referência Bacen no Sistema de Cadastro de Operações Rurais original.
Número Referência Bacen COR Renegociação	NumRefBCCORRenegc	NumRefBCCOR	Número de Referência Bacen COR da renegociação.
Número Referência Bacen COR Subempréstimo	NumRefBCCORSubemprpt	NumRefBCCOR	Número de referência Bacen no Sistema de Cadastro de Operações Rurais do subempréstimo.
Número Referência DARF	NumRefDARF	NumRefDARF	Número referência DARF
Número Referência GRU	NumRefGRU	NumRefGRU	Número de Referência GRU.
Número Referência Movimentação Custódia CBLC	NumRefMovtcCstdiaCBL	NumRefMovtcCstdiaCBL	Número de referência na movimentação da Custódia da CBLC.
Número Referência SWIFT	NumRefSWIFT	NumRefSwift	Número de referência da mensagem Swift.
Número Referência SWIFT BMC	NumRefSWIFTBMC	NumRefSwift	Número de referência da mensagem Swift da Câmara BMC.
Número Remessa	NumRemessa	NumRemessa	Número da remessa.

Dicionário de Campos

Nome do Campo	Tag	Tipo	Descrição
Número Remessa Original	NumRemessaOr	NumRemessa	Número da Remessa Original
Número Requisição	NumReq	NumReq	Número da requisição
Número Requisição Limite	NumReqLim	OpSEL	Número requisição do limite.
Número Sequência	NumSeq	NumSeq	Número Sequencial que indica a ordem das mensagens particionadas
Número Sequência Edição	NumSeqEdic	NumSeqCAM	Número de seqüência de edição de um registro.
Número Sequência Edição Original	NumSeqEdicOr	NumSeqCAM	Número de seqüência original de edição de um registro.
Número Sequência Evento Câmbio	NumSeqEvtCAM	NumSeqCAM	Número de seqüência do evento no sistema Câmbio.
Número Sequência Evento Câmbio Alteração	NumSeqEvtCAMAlt	NumSeqCAM	Número de seqüência de evento de alteração no sistema Câmbio.
Número Sequência Evento Câmbio Alteração Automática	NumSeqEvtCAMAltAutmtc	NumSeqCAM	Número de seqüência de evento de alteração automática no sistema Câmbio.
Número Sequência Evento Câmbio Anulação	NumSeqEvtCAMAnulc	NumSeqCAM	Número de seqüência de evento de anulação no sistema Câmbio.
Número Sequência Evento Câmbio Contratação	NumSeqEvtCAMContr	NumSeqCAM	Número de seqüência de evento de contratação no sistema Câmbio.
Número Sequência Evento Câmbio Liquidação	NumSeqEvtCAMLiquid	NumSeqCAM	Número de seqüência de evento de liquidação no sistema Câmbio.
Número Sequência Evento Câmbio Original	NumSeqEvtCAMOr	NumSeqCAM	Número de seqüência original no sistema Câmbio.
Número Sequência Incorporação	NumSeqIncorp	NumSeqCAM	Número de seqüência da incorporação.
Número Sequência Instrução Pagamento	NumSeqInstcPgto	NumSeqCAM	Número de seqüência da instrução de pagamento.
Número Sequência Instrução Pagamento IF	NumSeqInstcPgtoIF	NumSeqCAM	Número de seqüência da instrução de pagamento da instituição financeira.
Número Sequência Operação	NumSeqOp	NumSeqInf	Número de seqüência da operação.
Número Sequencial Cálculo Pacote	NumSeqCalcPct	NumSeqInf	Número sequencial do cálculo do pacote.
Número Sequencial Ciclo Liquidação	NumSeqCicloLiquid	NumSeqInf	Número sequencial de ciclo de liquidação. Se informado, diariamente será iniciado com o valor 1.
Número Sequencial Creditado	NumSeqCredtd	NumSeqRepet	Número sequencial da repetição de cliente creditado.
Número Telefone Responsável 1	NumTelRespons1	NumTel	Primeiro número de telefone do responsável pelo participante.
Número Telefone Responsável 2	NumTelRespons2	NumTel	Segundo número de telefone do responsável pelo participante.
Número Telefone Responsável 3	NumTelRespons3	NumTel	Terceiro número de telefone do responsável pelo participante.
Número Última Operação	NumUltOp	NUOp	Número único da última operação
Número Único Operação	NUOp	NUOp	Número único da operação
Número Único Operação Original	NUOpOr	NUOp	Número único da operação original
Número Único Portabilidade	NUPortdd	NUPortdd	Número único da portabilidade.
Número Único Reserva Cessão	NUResCess	NUResCess	Número único de reserva da cessão.
Número Único Transação	NUT	NUT	Número único de identifica a operação comandada no SML.
Observação Qualificação Parâmetros	ObsQualifcParm	Txt	Observações sobre a qualificação de parâmetros.
Observações Gerais	ObsGer	Historico	Informações adicionais relativas ao contrato do crédito referência

Dicionário de Campos

Nome do Campo	Tag	Tipo	Descrição
Origem Remessa Mecir	OrigemRemessaCIR	OrigemRemessa	Responsável pela inclusão da remessa de numerário suspeito. Pode conter o CGC da IF ou a regional do Mecir.
País Contraparte	PaisCtrpart	PaisSICAP	País da contraparte
País Importador	PaisImptrdr	Pais	País do importador.
País Origem Mercadoria	PaisOrigemMercedria	PaisSICAP	País de origem da mercadoria
Parâmetro Flutuação Juros	ParmFlutJuros	ParmFlutJurosCTP	Parâmetros de flutuação de juros CETIP
Parâmetro Referência	ParmRef	PULdl	Parâmetro de referência para fator, PU ou taxa para contrato de Swap
Parâmetro Referência Trigger	ParmRefTrig	PULdl	Parâmetro de referência para fator, PU ou ta
Parâmetro Referência Trigger In	ParmRefTrigIn	PULdl	Parâmetro de referência para fator, PU ou Taxa, do trigger in.
Parâmetro Referência Trigger Out	ParmRefTrigOut	PULdl	Parâmetro de referência para fator, PU ou Taxa, do trigger out.
Percentual ACC	PercACC	Percentual	Percentual para adiantamento sobre contrato de câmbio.
Percentual Aceito Taxa Câmbio Corte	PercActoTaxCamCorte	PercVol	Percentual aceito do volume ofertado na taxa de corte do leilão de câmbio.
Percentual Cotação Título Selic	PercCotTitSEL	PercCotTitSEL	Cotação (percentual) do valor do Título Selic arbitrado pelo Banco Central.
Percentual Cumprimento Exigível	PercCumpExigv	Percentual	Percentual de cumprimento da exigibilidade de um compulsório.
Percentual Direcionamento	PercDirec	Percentual	Percentual de direcionamento de compulsório.
Percentual Garantia	PercGar	Percentual	Percentual de garantia.
Percentual IR Evento CBL	PercIREvtCBL	PercIR	Percentual de IR Evento
Percentual Juros Encargos Financeiros	PercJurosEncargoFinanc	Percentual	Percentual de juros dos encargos financeiros.
Percentual Juros Terceira Curva	PercJurosTercCurva	PercJuros	Percentual de juros da terceira curva.
Percentual Limite Inferior	PercLimInfr	PercJuros	Percentual limite inferior.
Percentual Limite Superior	PercLimSup	PercJuros	Percentual limite superior.
Percentual Máximo Aproveitamento Período Atual	PercMaxAprovPerAtl	Percentual	Percentual máximo de aproveitamento no período atual referente ao excesso do período anterior.
Percentual Máximo Cumprimento Conta	PercMaxCumpCt	Percentual	Percentual máximo de cumprimento de compulsório em uma conta.
Percentual Máximo Volume Total Propostas	PercMaxVolTotProp	Percentual	Percentual máximo do volume total das propostas.
Percentual Mínimo Cumprimento Conta	PercMinCumpCt	Percentual	Percentual mínimo de cumprimento de compulsório em uma conta.
Percentual Negociado Contrato	PercNegcdContrto	PercContrto	Percentual negociado para o contrato.
Percentual Parâmetro Juros CETIP	PercParmJurosCTP	PercJuros	Percentual sobre parâmetro de flutuação de juros CETIP.
Percentual Parâmetro Juros Limite CETIP	PercParmJurosLimCTP	Percentual	Percentual sobre parâmetro de flutuação de juros ou sobre o indexador limitador CETIP.
Percentual Preço Unitário Par	PercPUPar	PercPUPar	Valor percentual do PU Par
Percentual Receita Bruta Acumulada	PercReceitaBrutAcum	Percentual	Percentual da receita bruta acumulada
Percentual Recuperação Valor Base	PercRecupVlrBase	Percentual	Percentual do crédito-referência recuperado pelo comprador da proteção
Percentual Risco Adicional	PercRscAdcl	Percentual	Percentual do risco adicional.
Percentual Risco Fundo Constitucional	PercRscFundConscl	Percentual	Percentual de risco de fundo constitucional.

Dicionário de Campos

Nome do Campo	Tag	Tipo	Descrição
Percentual Risco STN	PercRscSTN	Percentual	Percentual de risco do Tesouro Nacional.
Percentual Taxa Referência	PercTaxRef	PercPUPar	Percentual da taxa de referência.
Percentual Termo	PercTermo	Percentual	Valor percentual do PU Par
Percentual Valor Base	PercVlrBase	Percentual	Percentual do valor base que irá compor a média asiática.
Percentual Valor Par	PercVlrPar	PercCotTitSEL	Percentual do valor Par.
Percentual Valor Par Intermediação	PercVlrParIntmdc	PercCotTitSEL	Percentual do valor par de intermediação.
Periodicidade Amortização	PeriodAmtzc	QtdDiasCETIP	Frequência de amortização em prazo
Periodicidade Juros	PeriodJuros	QtdDiasCETIP	Frequência de pagamento de juros em prazo
Periodicidade Pagamento Atualização	PeriodPgtoAtlz	QtdDiasCETIP	Frequência de pagamento de atualização em prazo
Prazo Instrumento Financeiro	PrzInstntoFinanc	QtdDiasCETIP	Prazo do instrumento financeiro em dias corridos
Prazo Liquidação Rebate	PrzLiquidRebt	QtdDias	Quantidade de Dias Úteis após ocorrência do Knock out para liquidação do rebate
Prazo Retorno Operação	PrzRetOp	QtdDias	Quantidade de Dias Úteis ou Corridos entre a Data de Liquidação e a Data de Retorno da Operação
Preço Aquisição	PrecoAquis	VlrPrecoAquis	Valor do preço de aquisição.
Preço Bonificação	PrecoBonifc	VlrEvtCBL	Preço de bonificação.
Preço Exercício	PrecoExerc	Mnte	Preço do exercício
Preço Requisito	PrecoReqt	VlrEvtCBL	Preço a ser pago pelo exercício de um evento voluntário
Preço Resultado	PrecoResult	VlrEvtCBL	Preço a ser recebido como resultado do exercício de um evento voluntário
Preço_Unitário	PU	PU	Preço Unitário de um título
Preço_Unitário Antecipação	PUAntec	PULdl	Preço Unitário de antecipação.
Preço_Unitário Aquisição	PUAquis	PULdl	Preço Unitário de aquisição.
Preço_Unitário Ativo	PUAtv	PU	Preço Unitário do Ativo
Preço_Unitário Câmara BMA	PUCamrBMA	PU	Preço Unitário utilizado para cálculo da quantidade de lastro em operações.
Preço_Unitário Colateral	PUColat	PULdl	Preço Unitário da garantia.
Preço_Unitário Contratação	PUContr	PU	Preço Unitário Contratação
Preço_Unitário Conversão ou Recontratação	PUConvr_Recontr	PU	Preço Unitário de um título válido para a operação de conversão ou recontratação.
Preço_Unitário CTP Original	PUCTPOr	PULdl	Preço Unitário da operação original
Preço_Unitário Evento Instrumento Financeiro	PUEvtInstntoFinanc	PrecoNegc	Preço Unitário do evento do instrumento financeiro.
Preço_Unitário Intermediação	PUIntmdc	PUIntmdc	Preço unitário de um título para efeito do cálculo do custo da intermediação.
Preço_Unitário Intermediação Operação Selic N	PUIntmdcOpSELN	PUIntmdc	Preço unitário de intermediação de um título de uma operação do lado N da intermediação em lote
Preço_Unitário Intermediação Retorno	PUIntmdcRet	PUIntmdc	Preço unitário de intermediação de retorno.
Preço_Unitário Juros Amortização Evento Instrumento Financeiro	PUJurosAmtzcEvtInstntoFinanc	PrecoNegc	Preço Unitário do juros sobre amortização do evento do instrumento financeiro.

Dicionário de Campos

Nome do Campo	Tag	Tipo	Descrição
Preço Unitário Migração	PUMigr	PU	Preço Unitário do Título em uma Operação de Migração de Compromissada na ponta liquidada no SELIC.
Preço Unitário Negociação	PUNegc	PULdl	Preço Unitário de negociação de um título
Preço Unitário Operação Selic N	PUOpSELN	PU	Preço unitário de um título de uma operação do lado N da intermediação em lote.
Preço Unitário ou Fator Referência	PU_FtrRef	PULdl	Preço Unitário ou Fator de referência.
Preço Unitário ou Fator Referência Cupom Limpo	PU_FtrRefCupomLimp	PULdl	Preço Unitário ou Fator de referência do cupom limpo.
Preço Unitário ou Fator Referência Cupom Limpo Terceira Curva	PU_FtrRefCupomLimpTercCurva	PULdl	Preço unitário ou fator de referência do cupom limpo terceira curva.
Preço Unitário ou Fator Referência Termo	PU_FtrRefTermo	PULdl	Preço Unitário ou Fator Referência do valor base a termo.
Preço Unitário Referência	PURef	PULdl	Preço Unitário de referência.
Preço Unitário Referência BMA	PURefBMA	PU	Preço Unitário de referência Câmara BMA
Preço Unitário Retorno	PURet	PU	Preço Unitário de um título válido para a operação de retorno.
Preço Unitário Retorno Conversão ou Recontratação	PURetConvrr_Recontr	PU	Preço Unitário de um título válido para a operação de retorno conversão ou recontratação.
Preço Unitário Retorno CTP	PURetCTP	PULdl	Preço Unitário de um título válido para a operação de retorno na CETIP
Preço Unitário SET	PUSET	PU	Preço Unitário de um título para contratos de SET.
Preço Unitário Termo	PUTermo	PULdl	Preço Unitário Termo.
Prêmio Unitário	PremUnit	PULdl	Prêmio Unitário em reais pago pelo titular ao lançador pela opção.
Quantidade	Qtd	Qtd	Quantidade
Quantidade Aceito	QtdActo	Qtd	Quantidade aceito.
Quantidade Adesões Sacado	QtdAdesSacd	QtdAdesSacd	Quantidade de IF que o Sacado Eletrônico Aderiu
Quantidade Analítica Ativos	QtdAnltAtv	QtdAtv	Quantidade analítica de ativos.
Quantidade Anterior	QtdAnt	Qtd	Quantidade anterior do ativo.
Quantidade Arrecadação	QtdArrec	Qtd	Obrigatório somente para a finalidade F0003, com a quantidade de documentos de arrecadação do FGTS, referentes aos recursos transferidos pela mensagem
Quantidade Ativos	QtdAtv	QtdAtv	Quantidade de ativos
Quantidade Base Evento CBL	QtdBaseEvtCBL	QtdBaseEvtCBL	Quantidade Base Evento
Quantidade CBL	QtdCBL	Qtd	Quantidade de ações ou debentures custodiadas na CBLC.
Quantidade Cédula	QtdCed	Qtd	Quantidade de cédulas.
Quantidade CETIP	QtdCTP	QtdCTP	Quantidade de títulos no CETIP.
Quantidade Compra	QtdCompra	QtdOp	Quantidade da compra.
Quantidade Cotas	QtdCotas	QtdCTP	Quantidade de cotas.
Quantidade Credenciador	QtdCredr	Qtd	Quantidade de credenciador.
Quantidade Denominação	QtdDen	QtdDen	Quantidade denominação.

Dicionário de Campos

Nome do Campo	Tag	Tipo	Descrição
Quantidade Denominação Venda	QtdDenVenda	QtdDen	Quantidade da denominação vendida.
Quantidade Dias Protesto	QtdDiaProt	QtdDias	Quantidade de dias corridos para protesto.
Quantidade Franquia	QtdFranq	Qtd	Quantidade de títulos que estão dentro da franquia de transações
Quantidade Item	QtdItem	Qtd	Quantidade de itens.
Quantidade Item Falso	QtdItemFalso	Qtd	Quantidade de itens falsos.
Quantidade Item Incluído	QtdItemIncl	Qtd	Quantidade de itens incluídos.
Quantidade Item Maior	QtdItemMaior	Qtd	Quantidade de itens a maior.
Quantidade Item Menor	QtdItemMenor	Qtd	Quantidade de itens a menor.
Quantidade Item Resultado Perícia	QtdItemResultPericia	Qtd	Quantidade de itens por resultado de perícia.
Quantidade Item Sem Valor	QtdItemSemVlr	Qtd	Quantidade de itens sem valor.
Quantidade Itens Financiados	QtdItemFincd	QtdProdc	Quantidade de itens financiados.
Quantidade Máxima Propostas	QtdMaxProp	Qtd	Quantidade máxima de propostas.
Quantidade Mensagens Aceitas	QtdMsgActo	Qtd	Quantidade de mensagens aceitas.
Quantidade Mensagens Rejeitadas	QtdMsgRejd	Qtd	Quantidade de mensagens rejeitadas.
Quantidade Mínima	QtdMin	Qtd	Quantidade mínima.
Quantidade Mínima Título	QtdMinTit	Qtd	Quantidade mínima de títulos.
Quantidade Mínima Título CBL	QtdMinTitCBL	Qtd	Quantidade mínima de títulos CBL.
Quantidade Mínima Título CETIP	QtdMinTitCTP	Qtd	Quantidade mínima de títulos CETIP.
Quantidade Novo Ativo	QtdNovAtv	Qtd	Nova quantidade do ativo.
Quantidade Operação	QtdOp	QtdTit	Quantidade operação
Quantidade Outros Ativos	QtdOtrAtv	QtdCTP	Quantidade de outros ativos.
Quantidade Pagamento	QtdPgto	Qtd	Obrigatório somente para a finalidade F0003, com a quantidade de documentos de pagamento do FGTS, referentes aos recursos transferidos pela mensagem
Quantidade Parcelas Subscrição	QtdParclSubsc	QtdParcl	Quantidade de parcelas para a subscrição.
Quantidade Previsão Produção	QtdPrvProdc	QtdProdc	Quantidade da previsão para produção.
Quantidade Propostas Aceitas	QtdPropActo	Qtd	Quantidade de propostas aceitas.
Quantidade Registros Aceitos	QtdRegActo	Qtd	Quantidade de registros aceitos.
Quantidade Registros Arquivo	QtdRegArq	Qtd	Quantidade de registros no arquivo.
Quantidade Registros Rejeitados	QtdRegRejd	Qtd	Quantidade de registros rejeitados.
Quantidade Retorno	QtdRet	Qtd	Quantidade de retorno.
Quantidade Título	QtdTit	QtdTit	Quantidade de títulos que participam de uma operação.
Quantidade Título Conversão ou Recontratação	QtdTitConv_Recontr	QtdTit	Quantidade de títulos que participam de uma operação de conversão ou recontração.
Quantidade Título Entrega	QtdTitEntr	QtdTit	Quantidade de títulos na Entrega.

Dicionário de Campos

Nome do Campo	Tag	Tipo	Descrição
Quantidade Título Ida	QtdTitIda	QtdTit	Quantidade de títulos na ida.
Quantidade Título Recebimento	QtdTitRecbt	QtdTit	Quantidade de títulos no Recebimento.
Quantidade Título Saldo	QtdTitSld	QtdTit	Quantidade de títulos saldo
Quantidade Título SET	QtdTitSET	QtdTit	Quantidade de títulos para SET
Quantidade Títulos Aceita	QtdTitActo	QtdTit	Quantidade de títulos aceita(vencedora) pelo ofertante.
Quantidade Títulos Cobrados	QtdTitCobrd	Qtd	Quantidade de títulos cobrados
Quantidade Títulos Considerada	QtdTitConsdrd	QtdTit	Quantidade de títulos considerada pelo ofertante.
Quantidade Títulos Especificada	QtdTitEspecd	QtdTit	Quantidade de títulos especificada para a operação
Quantidade Títulos Especificar	QtdTitEspec	QtdTit	Quantidade de títulos a especificar
Quantidade Títulos Operação Selic N	QtdTitOpSELN	QtdTit	Quantidade de títulos que participam de uma operação do lado N da intermediação em lote.
Quantidade Títulos Proposta	QtdTitProp	QtdTit	Quantidade de títulos proposta pela IF.
Quantidade Títulos Realocação	QtdTitRealoc	QtdTit	Quantidade de títulos para realocação da operação.
Quantidade Total	QtdTot	QtdTit	Total da Quantidade Especificada de Títulos
Quantidade Total Entrega Cobertura Operação	QtdTotEntrCobOp	QtdTit	Quantidade total de entrega para cobertura de operação
RDE	RDE	RDE	Registro Declaratório Eletrônico. É o identificador de ROF, IED ou Portfólio.
Registro Operação Cambial	RegOpCaml	RegOpCaml	Registro da operação cambial.
Registro Operação Cambial 2	RegOpCaml2	RegOpCaml	Registro da operação cambial 2.
Registro Operação Cambial Vinculada	RegOpCamlVincd	RegOpCaml	Registro da operação cambial vinculada.
Registro Operação Cambial Vinculante	RegOpCamlVincte	RegOpCaml	Registro da operação cambial vinculante.
Resultado Financeiro Líquido	ResultFinancLiqd	Valor	Resultado financeiro líquido do grupo associado enviado ao STR pelo Selic.
Resultado Perícia	ResultPericia	ResultPericia	Indicador se o numerário suspeito é falso ou legítimo.
Roda Negociação BMA	RodaNegcBMA	RodaNegcBMA	Roda Negociação na Câmara BMA.
Rua Endereço Portador Remessa	RuaEndPortRemessa	RuaRem	Rua do imóvel para contato com o portador (pessoa física ou jurídica) do numerário suspeito.
Saldo Anterior	SldAnt	Valor	Saldo Anterior
Saldo Atual	SldAtl	Valor	Saldo atual de uma operação de pagamento ainda não liquidada.
Saldo Conta Única	SldCtUni	Valor	Sado da Conta Única do Tesouro.
Saldo Final	SldFinl	Valor	Saldo Final
Saldo Financeiro Especificar	SldFinancEspec	Valor	Saldo Financeiro remanescente para fins de especificação de uma determinada operação. O quanto ainda falta para especificar para a mesma.
Saldo Financeiro Lastrear	SldFinancLastrear	Valor	Saldo Financeiro remanescente para fins de lastreamento de uma conta SELIC para uma dada operação.
Saldo Inicial	SldInial	Valor	Saldo Inicial
Saldo Período	SldPer	Valor	Saldo Período
Saldo RB IF	SldRBIF	Valor	Saldo das Reservas Bancárias de uma IF.

Dicionário de Campos

Nome do Campo	Tag	Tipo	Descrição
Saldo Reservas_Bancárias ou Conta_de_Liquidação	SldRB_CL	Valor	Saldo da conta Reservas Bancárias, se IF, ou da conta de Liquidação, se Câmara LDL.
Saldo Utilizado Moeda_Estrangeira	SldUtzME	Valor	Saldo já utilizado pela IF do limite operacional dado à IF pela Câmara BMC.
Saldo Valor Limite Financeiro	SldVlrLimFinanc	Valor	Saldo do Valor limite registrado pelo Liquidante para a IF não Liquidante naquele momento do dia.
Sentido Troca	SentTroca	Sent	Sentido da troca de numerário.
Série	Ser	Ser	Número de Série da Nota Falsa
Série Divergente	SerDivgte	Ser	Segundo número de série no caso de categoria de nova família de cédulas.
Série Final	SerFinl	Ser	Numeração de série final do lote de cédulas.
Série Inicial	SerInial	Ser	Numeração de série inicial do lote de cédulas.
Sigla País Contraparte	SiglaPaisCtrpart	SiglaPais	Sigla que identifica o país conforme codificação ISO 3166-1.
Sistema Evento Contábil	SistEvtContb	SistEvtContb	Sistema evento contábil do Bacen.
Situação Aceite	SitActe	SitActe	Situação do aceite.
Situação Aceite Entrega	SitActeEntr	SitActeEntr	Situação do Aceite na Entrega.
Situação Aceite Recebimento	SitActeRecbt	SitActeRecbt	Situação do Aceite no Recebimento.
Situação Aditamento	SitAditt	Indr	Representa a situação do pedido de aditamento da carta de fiança.
Situação Agregado	SitAgrgd	SitAgrgd	Situação do Agregado do Sacado Eletrônico
Situação Cancelamento Movimentação	SitCanceltMovtc	SitCanceltMovtc	Situação de Cancelamento de Movimentação
Situação Certificado	SitCertif	SitCertif	Indicador da situação resultante para os certificados envolvidos.
Situação Ciclo	SitCiclo	SitCiclo	Situação do Ciclo da Liquidação Multilateral
Situação Confirmação	SitConfc	Indr	Situação da Confirmação
Situação Consulta	SitCons	SitCons	Situação da consulta.
Situação Consulta Cheque CQL	SitConsCheqCQL	SitConsCheq	Situação do processamento da consulta ao cheque no CQL.
Situação Consulta Cheque IF	SitConsCheqIF	SitConsCheq	Situação do processamento da consulta do cheque na IF.
Situação Conta	SitCt	SitCt	Situação da conta.
Situação Depósito	SitDep	SitAtv	Situação do Depósito do Numerário no Custodiante
Situação Evento	SitEvt	SitEvt	Situação Evento
Situação Grupo Qualificado	SitGrupoQualifd	SitGrupoQualifd	Situação do grupo qualificado.
Situação Incorporação Câmbio	SitIncorpCAM	SitIncorpCAM	Situação da incorporação de um contrato no sistema Câmbio.
Situação Informação Detalhamento Pessoa	SitInfDettPessoa	SitInfDett	Situação de informação de detalhamento de pessoa.
Situação Informação Detalhamento Vinculado	SitInfDettVincd	SitInfDett	Situação de informação de detalhamento de pessoa vinculada.
Situação Instrumento Financeiro CTP	SitInstntoFinancCTP	SitInstntoFinancCTP	Situação do registro do instrumento financeiro na CETIP
Situação Lançamento BMA	SitLancBMA	SitLancBMA	Situação de um lançamento na Câmara BMA.
Situação Lançamento BMC	SitLancBMC	SitLancBMC	Situação de lançamento na Câmara BMC.

Dicionário de Campos

Nome do Campo	Tag	Tipo	Descrição
Situação Lançamento CIR	SitLancCIR	SitLancCIR	Situação de um lançamento que foi comandado no sistema Mecir.
Situação Lançamento Devolução	SitLancDev	SitLancDev	Situação de um lançamento de devolução
Situação Lançamento LDL	SitLancLDL	SitLancLDL	Situação de um lançamento que foi comandado no LDL.
Situação Lançamento LTR	SitLancLTR	SitLancLTR	Situação do Lançamento na Câmara responsável pela liquidação em LTR
Situação Lançamento PAG	SitLancPAG	SitLancPAG	Situação Lançamento na Câmara CIP
Situação Lançamento RCO	SitLancRCO	SitLancRCO	Situação de um lançamento que foi comandado no RCO.
Situação Lançamento RDC	SitLancRDC	SitLancRDC	Situação de um lançamento que foi comandado no RDC.
Situação Lançamento SLB	SitLancSLB	SitLancSLB	Situação de um lançamento que foi comandado no SLB.
Situação Lançamento SML	SitLancSML	SitLancSML	Situação de lançamento que foi comandada no SML.
Situação Lançamento STR	SitLancSTR	SitLancSTR	Situação de um lançamento que foi comandado no STR.
Situação Lançamento Tesouro	SitLancTES	SitLancTES	Situação de Lançamento comandado no Tesouro.
Situação Migração	SitMigr	SitMigr	Situação da migração de um contrato para o Sistema Câmbio.
Situação Movimentação Ativo	SitMovtcAtv	SitAtv	Situação da movimentação do Ativo .
Situação Negociação	SitNegc	SitNegc	Situação atualizada da negociação.
Situação Operação	SitOpCOR	SitOpCOR	Situação da operação COR.
Situação Operação BMA	SitOpBMA	SitOpBMA	Situação da Operação na Câmara BMA.
Situação Operação CCR	SitOpCCR	SitOpCCR	Situação da operação no CCR.
Situação Operação CTP	SitOpCTP	SitOpCTP	Situação de uma operação que foi comandada na Câmara CETIP
Situação Operação Entrega Recebimento	SitOpEntrRecbt	SitOpEntrRecbt	Situação da Operação Entrega e Recebimento.
Situação Operação RCO	SitOpRCO	SitOpRCO	Situação da operação de compulsório.
Situação Operação Retorno	SitOpRet	SitOpRet	Situação da operação de retorno.
Situação Operação Selic	SitOpSEL	SitOpSEL	Situação de uma operação que foi comandada no Selic.
Situação Operação Selic N	SitOpSELN	SitOpSEL	Situação de uma operação do lado N da intermediação em lote que foi comandada no Selic.
Situação Operacional IF Câmara	SitOperacIFCamr	SitOperacIFCamr	Situação operacional da IF na câmara.
Situação Remessa Mecir	SitRemessaCIR	SitRemCIR	Situação de uma remessa de numerário suspeito.
Situação Requisição BMC	SitReqBMC	SitActe	Situação da requisição BMC
Situação Requisição DDA	SitReqDDA	SitCons	Situação do Aceite da solicitação
Situação Requisição Distribuição Limite	SitReqDistribLim	SitReqDistribcao	Situação requisição de distribuição de limite.
Situação Restrição BMA	SitRestcBMA	TpRestcBMA	Situação da restrição de entrega da BMA
Situação Resultado Líquido BMA	SitResultLiqdBMA	SitResultLiqdBMA	Situação do Resultado Líquido Financeiro calculado pela Câmara BMA.
Situação Retirada	SitRetir	SitAtv	Situação de Retirada do Ativo.
Situação Sacado Eletrônico	SitSacdEletrnc	SitSacdEletrnc	Situação do Sacado Eletrônico
Situação Título	SitTit	SitTit	Situação do Título
Situação Transferência	SitTransf	SitTransf	Situação da Transferência

Dicionário de Campos

Nome do Campo	Tag	Tipo	Descrição
SubTipo Ativo	SubTpAtv	SubTpAtv	SubTipo do ativo.
SubTipo Liquidação Financeira BMA	SubTpLiquidFinancBMA	SubTpLiquidBMA	Subtipo liquidação financeira BMA
Tamanho Arquivo	TamArq	TamArq	Tamanho do arquivo, em bytes.
Taxa Amortização CETIP	TaxAmtzcCTP	TaxAmtzcCTP	Taxa de amortização do instrumento financeiro
Taxa Ano Investimento	TaxAnoInvestmto	Percentual	Valor percentual da taxa de juros ao ano do investimento
Taxa Antecipação	TaxAntec	TaxAntec	Taxa de antecipação do instrumento financeiro.
Taxa Câmbio	TaxCam	TaxaCambio	Taxa de câmbio utilizada na operação de contratação de câmbio.
Taxa Câmbio Contrato Asiático	TaxCamContrtoAsiatc	TaxOpcao	Taxa de câmbio do Contrato de Termo Asiático.
Taxa Câmbio Corte	TaxCamCorte	TaxLei	Taxa de câmbio de corte para o leilão.
Taxa Câmbio Negociada	TaxCamNegcd	TaxOpcao	Taxa de câmbio negociada nas operações de Repo, operações definitivas, Repo Overnight ou Contrato de Termo de Moedas.
Taxa Câmbio Partida	TaxCamPartd	TaxLei	Taxa de câmbio de partida para o leilão conjugado.
Taxa Câmbio Proposta	TaxCamProp	TaxLei	Taxa de câmbio da proposta para o leilão.
Taxa Câmbio SML	TaxCamSML	TaxaCambio	Taxa de câmbio no SML.
Taxa CETIP	TaxCTP	TaxCETIP	Taxa de juros CETIP.
Taxa CETIP Terceira Curva	TaxCTPTercCurva	TaxCETIP	Taxa de juros CETIP terceira curva.
Taxa Comissão	TaxComis	Taxalntmdc	Taxa de comissão.
Taxa Cotação Paridade	TaxCotParid	TaxOpcao	Taxa de câmbio utilizada como paridade na conversão de outras moedas em relação ao USD.
Taxa Cotação Paridade Asiático	TaxCotParidAsiatc	TaxOpcao	Taxa da moeda base para contratos com média asiática.
Taxa Flutuante Juros CETIP	TaxFluteJurosCTP	TaxJurosCTP	Taxa de juros flutuante do instrumento financeiro
Taxa Flutuante Juros Curva	TaxFluteJurosCurva	TaxJurosCTP	Taxa de juros flutuante do instrumento financeiro na curva.
Taxa Flutuante Juros Escalonamento	TaxFluteJurosEsclmnt	TaxJurosCTP	Taxa de juros flutuante do instrumento financeiro no escalonamento.
Taxa Intermediação	TaxIntmdc	Taxalntmdc	Taxa de intermediação na operação
Taxa Juros CETIP	TaxJurosCTP	TaxJurosCTP	Taxa de juros do instrumento financeiro
Taxa Juros Condição Remuneração	TaxJurosCondcRemun	TaxJurosCTP	Taxa de juros da condição de remuneração.
Taxa Juros Condição Resgate Antecipado	TaxJurosCondcResgAtpd	TaxJurosCTP	Taxa de juros da condição de resgate antecipado.
Taxa Juros Curva	TaxJurosCurva	TaxJurosCTP	Taxa de juros do instrumento financeiro na curva.
Taxa Juros Escalonamento	TaxJurosEsclmnt	TaxJurosCTP	Taxa de juros do instrumento financeiro no escalonamento.
Taxa Juros TJMI	TaxJurosTJMI	TaxJurosCTP	Taxa de juros da curva TJMI (Taxa de Juros Mercado Internacional).
Taxa Limite CETIP	TaxLimCTP	TaxCETIP	Taxa de juros limitadora da CETIP.
Taxa Moeda Cotada	TaxMoedaCotd	TaxOpcao	Taxa Moeda Cotada para o Contrato de Termo Asiático.
Taxa Moeda Cotada Asiático	TaxMoedaCotdAsiatc	TaxOpcao	Taxa da moeda cotada para contratos com média asiática.
Taxa Negociada	TaxNegcd	TaxaNegocda	Valor Percentual da Taxa Negociada na Operação

Dicionário de Campos

Nome do Campo	Tag	Tipo	Descrição
Taxa Paridade Negociada	TaxParidNegcd	TaxaCambio	Taxa de paridade negociada.
Texto	Txt	Txt	Texto livre.
Texto Antes Cabeçalho Fatura	TxtAntesCabclhoFatr	Txt100	Texto da fatura para exibição antes do cabeçalho.
Texto Após Cabeçalho Fatura	TxtAposCabclhoFatr	Txt100	Texto da fatura para exibição após o cabeçalho.
Texto Cabeçalho Fatura	TxtCabclhoFatr	Txt100	Texto para cabeçalho da fatura.
Texto Cláusula Específica IF	TxtClausEspfcolF	Txt2000	Texto da cláusula de contrato de câmbio específico da IF.
Texto Complemento	TxtCompl	Txt	Texto complemento.
Texto Comunicado	TxtComncd	TxtComncd	Texto para comunicados genéricos.
Texto Frase Segurança	TxtFraseSegrc	Txt50	Frase de segurança utilizada em serviço de autcredenciamento.
Texto Informação Cliente Cedente	TxtInfCliCed	Txt100	Este campo será utilizado para envio de informações do Cliente Cedente para o Sacado.
Texto Observação Cláusula Específica IF	TxtObsClausEspfcolF	Txt100	Texto da observação da cláusula de contrato de câmbio específico da IF.
Texto Outras Especificações	TxtOtrEspecc	Txt4000	Texto livre para outras especificações no contrato de câmbio.
Texto Referência	TxtRef	Txt	Texto de referência
Tipo Adesão Contrato	TpAdesContrto	TpAdesContrto	Tipo de adesão do contrato.
Tipo Ajuste Contrato	TpAjusContrto	TpAjusContrto	Tipo de ajuste a ser aplicado em um contrato.
Tipo Amortização	TpAmtzc	TpAmtzc	Tipo de amortização do instrumento financeiro
Tipo Apreensão Remessa	TpApreenRemessa	TpApreensaoRemes	Indica o tipo de portador da remessa.
Tipo Ativo	TpAtv	TpAtv	Identifica o tipo de ativo objeto da mensagem
Tipo Ativo CETIP	TpAtvCTP	TpAtvCTP	Código que indica o tipo de ativ o registrado no Sistema CETIP.
Tipo Atualização	TpAtlz	TpAtlz	Tipo de atualização do instrumento financeiro
Tipo Atualização CETIP	TpAtlzCTP	TpAtlzCTP	Tipo de atualização Cetip.
Tipo Atualização Contrato	TpAtlzContrto	TpAtlzContrto	Tipo de atualização de contrato.
Tipo Aviso Manutenção Título	TpAvisManutTit	TpAvisManutTit	Tipo Aviso da Manutenção
Tipo Aviso Manutenção Titulo Consultado	TpAvisManutTitConsd	TpAvisManutTit	Tipo Aviso da Manutenção Titulo Consultado
Tipo Baixa Domicílio	TpBaixaDomcl	TpBaixaDomcl	Tipo de baixa do domicílio.
Tipo Baixa Título	TpBaixaTit	TpBaixaTit	Tipo de Baixa de Bloqueto Eletrônico
Tipo BDV	TpBDV	TpBDV	Tipo de BDV (Bem/Direito/Valor).
Tipo Benefício INSS	TpBenfcINSS	TpBenfcINSS	Tipo do benefício no INSS.
Tipo Bloqueio	TpBloq	TpBloq	Tipo do Bloqueio
Tipo Calendário Commodity	TpCdrioComm	TpCdrioComm	Tipo do calendário da "commodity".
Tipo Característica Opção	TpCarctOpc	TpCarctOpc	Tipo da característica da opção.
Tipo Categoria Emitente	TpCatgEmit	TpCatgEmit	Tipo de categoria do emitente.
Tipo Cedente ou Adquirente	TpCed_Adq	TpCed_Adq	Identifica a condição do participante na operação: se Cedente ou Adquirente.
Tipo Cedente ou Adquirente Prêmio	TpCed_AdqPrem	TpCed_Adq	Indica se o titular do prêmio é cedente ou adquirente.

Dicionário de Campos

Nome do Campo	Tag	Tipo	Descrição
Tipo Cédula COR	TpCedlCOR	TpCedlCOR	Tipo da cédula de crédito rural.
Tipo Ciclo	TpCiclo	TpCiclo	Identifica o tipo do Ciclo da Liquidação Multilateral
Tipo Classe Evento CBL	TpClasseEvtCBL	TpClasseEvtCBL	Tipo da classe do Evento CBL
Tipo Cliente	TpCli	TpCli	Identifica o tipo de natureza jurídica do cliente
Tipo Cobertura	TpCob	TpCobertura	Identifica o tipo de cobertura em que o ativo foi utilizado.
Tipo Comércio	TpComerc	TpComerc	Tipo de comércio exterior.
Tipo Compra ou Venda	TpCompra_Venda	TpCompra_Venda	Identifica a posição do participante em relação à operação no que se refere à custódia: venda (da carteira própria ou de repasse) ou compra.
Tipo Comprador ou Vendedor	TpCompdor_Vendd	TpCompdor_Vendd	Identifica o tipo de opção: comprador ou vendedor.
Tipo Compromisso	TpCompr	TpCompr	Identifica o tipo de operação compromissada permitida.
Tipo Confirma ou Diverge	TpConf_Divg	TpConfDivg	Identifica o tipo atribuído pela Instituição Financeira para indicar confirmação ou divergência de uma liquidação.
Tipo Confirmação	TpConfc	TpConfc	Identifica o tipo de confirmação de ação requisitada
Tipo Consulta	TpCons	TpCons	Tipo da consulta
Tipo Consulta Financeira	TpConsFinanc	TpConsFinanc	Tipo de consulta Financeira.
Tipo Conta	TpCt	TpCt	Identifica o tipo de conta bancária do cliente.
Tipo Conta CETIP	TpCtCTP	TpCtCTP	Identifica o tipo de conta do participante na Cetip.
Tipo Conta Creditada	TpCtCredtd	TpCt	Identifica o tipo de conta bancária do cliente a ser creditada.
Tipo Conta Debitada	TpCtDebtd	TpCt	Identifica o tipo da conta bancária do cliente a ser debitada.
Tipo Conta Investidor Contraparte	TpCtInvestCtrpart	TpCtInvest	Tipo de Conta do Investidor
Tipo Conta Investidor Original	TpCtInvestOr	TpCtInvest	Tipo de Conta do Investidor
Tipo Conta Sacado Eletrônico	TpCtSacdEletrnc	TpCtDDA	Tipo de Conta do Sacado Eletrônico no Banco
Tipo Contrato Câmbio	TpContrtoCAM	TpContrtoCAM	Tipo do contrato de câmbio.
Tipo Contrato Opção	TpContrtoOpcao	TpContrtoSwap	Tipo do contrato de opção.
Tipo Contrato Swap	TpContrtoSwap	TpContrtoSwap	Identifica o tipo de contrato de Swap.
Tipo Contrato Termo	TpContrtoTermo	TpContrtoTermo	Identifica o tipo de contrato de Termo de Moedas.
Tipo Correção	TpCorc	TpCorc	Indicação para taxa do índice de correção
Tipo Correção Curva	TpCorcCurva	TpCorc	Indicação para taxa do índice de correção na curva.
Tipo Corte	TpCorte	TpCorte	Tipo de corte usado na apuração do Leilão de Câmbio.
Tipo Cotação Câmbio	TpCotCam	TpCot	Identifica o tipo de cotação, se compra, venda ou média.
Tipo Cotação Paridade	TpCotParid	TpCot	Identifica se sem paridade, ou se compra, venda ou média.
Tipo Dado Fatura	TpDadFatr	TpDadFatr	Tipo do dado para apresentação da fatura.
Tipo DARF	TpDARF	TpDARF	Tipo do DARF
Tipo Data CCR	TpDtCCR	TpDtCCR	Tipo de data no CCR.

Dicionário de Campos

Nome do Campo	Tag	Tipo	Descrição
Tipo Débito ou Crédito	TpDeb_Cred	TpDebCred	Identifica o tipo de um lançamento, se é de débito ou crédito.
Tipo Débito ou Crédito Bilateral Consolidado	TpDeb_CredBilatConslidd	TpDebCred	Identifica o tipo de lançamento bilateral consolidado, se é de débito ou de crédito.
Tipo Débito ou Crédito Complementar	TpDeb_CredCompltar	TpDebCred	Tipo débito ou crédito complementar
Tipo Débito ou Crédito Evento Operação	TpDeb_CredEvtOp	TpDebCred	Tipo débito ou crédito evento operação
Tipo Débito ou Crédito Moeda_Estrangeira	TpDeb_CredME	TpDebCred	Identifica o tipo da operação em moeda estrangeira como débito ou crédito.
Tipo Débito ou Crédito Moeda_Nacional	TpDeb_CredMN	TpDebCred	Identifica o tipo da operação em moeda nacional como débito ou crédito.
Tipo Débito ou Crédito Não Liquidante	TpDeb_CredNLIqdant	TpDebCred	Identifica o tipo de um lançamento, se é de débito ou crédito.
Tipo Débito ou Crédito Participante Intermediário Negociação	TpDeb_CredPartINTNegc	TpDebCred	Indica débito ou crédito para o participante intermediário na negociação.
Tipo Débito ou Crédito Produto	TpDeb_CredProdt	TpDebCred	Identifica o tipo de lançamento por produto, se é de débito ou de crédito.
Tipo Débito ou Crédito Remanescente	TpDeb_CredRemnst	TpDebCred	Identifica o tipo de um lançamento, se é de débito ou crédito.
Tipo Débito ou Crédito Resultado Líquido	TpDeb_CredResultLiqd	TpDebCred	Tipo débito ou crédito do resultado líquido
Tipo Débito ou Crédito Taxa	TpDeb_CredTax	TpDebCred	Identifica o tipo de um lançamento taxa.
Tipo Débito ou Crédito Terceira Curva	TpDeb_CredTercCurva	TpDebCred	Identifica o tipo de um lançamento terceira curva.
Tipo Débito ou Crédito Total	TpDeb_CredTot	TpDebCred	Tipo débito ou crédito total
Tipo Depósito	TpDep	TpDep	Identifica o tipo de depósito.
Tipo Devolução	TpDev	TpDev	Tipo de devolução
Tipo Diferença	TpDif	TpDif	Identifica o tipo de diferença
Tipo Documento Barras	TpDocBarras	TpDocBarras	Tipo do documento de código de barras.
Tipo Documento CBL	TpDocCBL	TpDocCBL	Tipo do documento CBL.
Tipo Documento Titular	TpDocTitlar	TpDoc	Tipo de documento do titular do depósito na conta de garantia de Câmara BMF.
Tipo Emissão Ativos	TpEmsAtv	TpEmsAtv	Tipo da emissão dos ativos.
Tipo Encargo Financeiro Complementar	TpEncargoFinancCompltar	TpEncargoFinanc	Tipo do encargo financeiro complementar.
Tipo Escalonamento	TpEsclmnt	TpEsclmnt	Tipo de Escalonamento
Tipo Estoque	TpEstoque	TpEstoque	Identifica o tipo de numerário custodiado
Tipo Estoque Crédito	TpEstoqueCred	TpEstoque	Tipo do numerário creditado.
Tipo Estoque Débito	TpEstoqueDeb	TpEstoque	Tipo do numerário debitado.
Tipo Estoque Incluído	TpEstoqueInclId	TpEstoque	Tipo de estoque incluído.
Tipo Evento Alteração Registro RCO	TpEvtAltRegRCO	TpEvtAltRegRCO	Tipo do evento de alteração de registro no Compulsório.
Tipo Evento Câmbio	TpEvtCAM	TpEvtCAM	Tipo do evento no sistema Câmbio.
Tipo Evento CBL	TpEvtCBL	TpEvtCBL	Tipo de evento
Tipo Evento Instrumento Financeiro	TpEvtInstntoFinanc	TpEvtInstntoFinanc	Tipo de evento de instrumento financeiro.
Tipo Evento RDE	TpEvtRDE	TpEvtRDE	Tipo do evento no sistema RDE.
Tipo Exercício	TpExerc	TpExerc	Tipo de exercício

Dicionário de Campos

Nome do Campo	Tag	Tipo	Descrição
Tipo Exigibilidade Colateral	TpExiglddColat	TpExiglddColat	Tipo de Exigibilidade de Colateral
Tipo Fluxo Caixa	TpFlxCx	TpFlxCx	Tipo de fluxo de caixa.
Tipo Fonte	TpFnte	TpFnte	Identifica o tipo da fonte de informação de cotação de moeda
Tipo Fonte Recursos	TpFnteRec	TpFnteRec	Tipo da fonte dos recursos.
Tipo Fórmula Cálculo Evento Ativo	TpForCalcEvtAtv	TpForCalcEvtAtv	Tipo de fórmula para o cálculo.
Tipo Garantia	TpGar	TpGar	Identifica o tipo da garantia.
Tipo Garantia Empreendimento	TpGarEmpnmnt	TpGarEmpnmnt	Tipo da garantia do empreendimento.
Tipo Horário	TpHrio	TpHrio	Identifica o tipo de horário. O horário Padrão é o horário de funcionamento normal para grade de horário. O horário Eventual é informado em situações especiais de alteração da grade de horário que valem apenas para uma data de referência específica, nos demais dias vale o horário Padrão.
Tipo Identificação Sacador Avalista	TpIdentcSacdrAvalst	TpIdentcSacdrAvalst	Tipo de identificação do sacador avalista.
Tipo Identificador Contribuinte	TpIdentdContribt	TpIdentdContribt	Identifica o tipo do contribuinte.
Tipo Incorporação Câmbio	TpIncorpCAM	TpIncorpCAM	Tipo da incorporação dos registros das operações cambiais.
Tipo Indexador CETIP	TpIndxCTP	TpIndxCTP	Tipo do indexador Cetip.
Tipo Indexador Índice Valor Contratado Partes	TpIndxIndcVlrCondrdPart	TpIndx	Tipo do indexador Índice Valor Contratado entre as Partes (VCP).
Tipo Indexador Termo CETIP	TpIndxTermoCTP	CodClasseVCP	Tipo do indexador especial do contrato a termo.
Tipo Informação	TpInf	TpInf	Identifica o tipo da informação.
Tipo Informação Contrato	TpInfContrto	TpContrtoTermo	Identifica a fonte de informação a ser utilizada para a cotação da moeda.
Tipo Informe Evento Selic	TpInfEvtSEL	TpInfEvtSEL	Identifica o tipo de informe do evento Selic.
Tipo Instrumento CCR	TpInstntoCCR	TpInstntoCCR	Tipo de instrumento no CCR.
Tipo Instrumento Crédito	TpInstntoCred	TpInstntoCred	Tipo do instrumento de crédito - garantia vinculada.
Tipo Intermediação Lote	TpIntmndcLote	TpLote	Representa o tipo de intermediação em lote realida no Selic.
Tipo IR Evento CBL	TpIREvtCBL	TpIREvtCBL	Tipo de IR de Evento CBL.
Tipo Juros	TpJuros	TpAmtzc	Indicador da forma de gerar a agenda de eventos
Tipo Lançamento	TpLanc	TpLanc	Identifica o tipo de lançamento
Tipo Lançamento Financeiro INSS	TpLancFinancINSS	TpLancFinanc	Identifica o tipo de lançamento financeiro INSS.
Tipo Leilão	TpLei	TpLeilao	Identifica o tipo de leilão no âmbito do Selic.
Tipo Leilão Câmbio	TpLeiCam	TpLeiCam	Tipo do leilão de câmbio.
Tipo Limite	TpLim	TpLim	Identifica o tipo de limite financeiro dado por uma IF liquidante para uma IF não-liquidante operar.
Tipo Limite Apurado	TpLimApurd	TpLimApurd	Tipo de Limite Apurado.
Tipo Limite Apurado Negociador	TpLimApurdNegcdr	TpLimApurd	Tipo de limite apurado do negociador
Tipo Limite Apurado Participante	TpLimApurdPart	TpLimApurd	Tipo de limite apurado do participante
Tipo Limite BMC	TpLimBMC	TpLimBMC	Tipo limite da Câmara BMC

Dicionário de Campos

Nome do Campo	Tag	Tipo	Descrição
Tipo Liquidação Câmbio	TpLiquidCAM	TpLiquidCAM	Tipo de liquidação no sistema Câmbio, se presente ou futura.
Tipo Liquidação Compromissada	TpLiquidComprd	TpLiquidComprd	Identifica o tipo de liquidação de operação compromissada a termo.
Tipo Liquidação Definitiva	TpLiquidDfn	TpLiquidDfn	Identifica o tipo de liquidação de operação definitiva a termo.
Tipo Liquidação Financeira BMA	TpLiquidFinancBMA	TpLiquidBMA	Tipo de liquidação financeira na Câmara BMA.
Tipo Liquidação Financeira CBL	TpLiquidFinancCBL	TpLiquidCBL	Tipo de liquidação financeira CBL
Tipo Liquidação Intermediação	TpLiquidIntmdc	TpLiquidIntmdc	Identifica o tipo de liquidação da intermediação em lote.
Tipo Liquidação Operação BMA	TpLiquidOpBMA	TpLiquidOpBMA	Tipo de liquidação da operação na Câmara BMA.
Tipo Liquidação RDE	TpLiquidRDE	TpLiquidRDE	Tipo de liquidação no sistema RDE.
Tipo Manutenção	TpManut	IndrIEA	Tipo de manutenção em cadastro.
Tipo Manutenção Domicílio Bancário	TpManutDomclBanc	TpManutDomclBanc	Tipo de manutenção de domicílio bancário.
Tipo Manutenção Título	TpManutTit	TpManutTit	Tipo de manutenção do Bloqueto Eletrônico
Tipo Média Contrato Asiático	TpMedContrtoAsiatc	TpMed	Tipo de média do contrato asiático.
Tipo Mensagem Aviso CBL	TpMsgAvisCBL	TpMsgAvisCBL	Tipo de mensagem de aviso CBLC.
Tipo Mensagem ou Arquivo	TpMsg_Arq	TpMsg_Arq	Indica evento de mensageria ou arquivo.
Tipo Mercado Título	TpMercTit	TpMercTit	Tipo de mercado de títulos.
Tipo Modelo Cálculo	TpModlCalc	TpModlCalc	Tipo de modelo de cálculo.
Tipo Momento Informado Rebate	TpMomInfRebt	TpMomInfRebt	Tipo do momento em que o rebate é informado.
Tipo Movimentação	TpMovtc	TpMovtc	Identifica o tipo de movimentação.
Tipo Movimentação Financeira	TpMovtcFinanc	TpMovtcFinanc	Tipo da movimentação financeira
Tipo Movimentação Títulos	TpMovtcTit	TpMovtcTit	Tipo de Movimentação de Títulos.
Tipo Natureza Ativo	TpNatuAtv	TpNatuAtv	Tipo da Natureza do ativo
Tipo Natureza Garantia	TpNatuGar	TpNatuGar	Tipo da natureza da garantia.
Tipo Negociação BMA	TpNegcBMA	TpNegcBMA	Tipo de negociação na Câmara BMA.
Tipo Operação	TpOp	TpOp	Identifica o tipo de operação realizada.
Tipo Operação Câmbio	TpOpCAM	TpOpCAM	Tipo de operação de câmbio no Banco Central do Brasil.
Tipo Operação Comércio Exterior	TpOpComercExtr	TpOpComercExtr	Tipo de operação de comércio exterior.
Tipo Operação Empréstimo Consignado	TpOpEmprtConsigd	TpOpEmprtConsigd	Tipo de operação para empréstimo consignado "on-line".
Tipo Operação LTR	TpOpLTR	TpOpLTR	Tipo de operação no Sistema de Liquidação Bruta em Tempo Real.
Tipo Operação RCO	TpOpRCO	TpOpRCO	Tipo de operação no RCO.
Tipo Operação Reserva Técnica	TpOpResTec	TpOpResTec	Tipo de operação em Reserva Técnica.
Tipo Outros Ativos	TpOtrAtv	TpOtrAtv	Identifica o tipo de outros ativos.
Tipo Pacote	TpPct	TpPct	Tipo do pacote
Tipo Pagador Responsável Ajuste Taxa	TpPagdrResponsAjusTax	TpPagdr	Identifica o tipo de pagador do responsável pelo ajuste da taxa.
Tipo Pagador Responsável Pagamento Prêmio	TpPagdrResponsPgtoPrem	TpPagdr	Identifica o tipo de pagador do responsável pelo pagamento do prêmio.

Dicionário de Campos

Nome do Campo	Tag	Tipo	Descrição
Tipo Pagamento	TpPgto	TpPgto	Identifica o tipo de pagamento.
Tipo Pagamento CBL	TpPgtoCBL	TpPgtoCBL	Identifica o tipo de pagamento feito pela Câmara CBLC.
Tipo Pagamento LDL	TpPgtoLDL	TpPgtoLDL	Identifica o tipo de pagamento LDL
Tipo Pagamento Título	TpPgtoTit	TpPgtoTit	Tipo de Pagamento do Título
Tipo Periodicidade Amortização	TpPeriodAmtzc	TpPeriod	Tipo da frequência de amortização
Tipo Periodicidade Juros	TpPeriodJuros	TpPeriod	Tipo da frequência de pagamento de juros
Tipo Periodicidade Juros Curva	TpPeriodJurosCurva	TpPeriod	Tipo da frequência de pagamento de juros na curva.
Tipo Periodicidade Pagamento Atualização	TpPeriodPgtoAtlz	TpPeriod	Tipo da frequência de amortização
Tipo Pessoa	TpPessoa	TpPessoa	Identifica o tipo pessoa.
Tipo Pessoa Adquirente	TpPessoaAdq	TpPessoa	Identifica o tipo de pessoa do adquirente.
Tipo Pessoa Afiançado	TpPessoaAfianc	TpPessoa	Identifica o tipo pessoa afiançado
Tipo Pessoa Agregado	TpPessoaAgrgd	TpPessoa	Tipo Pessoa Agregado
Tipo Pessoa Cedente	TpPessoaCed	TpPessoa	Identifica o tipo de pessoa do cedente responsável pelo título.
Tipo Pessoa Cedente Original	TpPessoaCedOr	TpPessoa	Identifica o tipo de pessoa do cedente original responsável pelo contrato que gerou o título.
Tipo Pessoa Cliente	TpPessoaCli	TpPessoa	Tipo da pessoa do cliente.
Tipo Pessoa Contraparte	TpPessoaCtrpart	TpPessoa	Identifica o tipo de pessoa da contraparte.
Tipo Pessoa Creditada	TpPessoaCredtd	TpPessoa	Identifica o tipo pessoa titular do crédito.
Tipo Pessoa Debitada	TpPessoaDebtd	TpPessoa	Identifica o tipo pessoa titular do débito.
Tipo Pessoa Debitada Titular 1 ou Remetente	TpPessoaDebtdTitlar1_Remet	TpPessoa	Tipo da pessoa debitada do titular 1 de uma conta ou tipo da pessoa do remetente.
Tipo Pessoa Destinatário	TpPessoaDestinatario	TpPessoa	Identifica o tipo pessoa do destinatário.
Tipo Pessoa Devedor	TpPessoaDevdr	TpPessoa	Tipo de pessoa do devedor.
Tipo Pessoa Emitente	TpPessoaEmit	TpPessoa	Tipo da pessoa do emitente.
Tipo Pessoa Fornecedor	TpPessoaForndr	TpPessoa	Tipo da pessoa do fornecedor.
Tipo Pessoa Importador ou Exportador	TpPessoaImptrdr_Exptrdr	TpPessoa	Tipo de Pessoa do importador ou do exportador.
Tipo Pessoa Interessado	TpPessoaIntrsd	TpPessoa	Identifica o tipo de pessoa do interessado.
Tipo Pessoa Investidor	TpPessoaInvest	TpPessoa	Identifica o tipo pessoa do investidor
Tipo Pessoa Participante	TpPessoaPart	TpPessoa	Identifica o tipo de pessoa da parte.
Tipo Pessoa Proprietário	TpPessoaPropt	TpPessoa	Tipo da pessoa do proprietário.
Tipo Pessoa Remetente	TpPessoaRemet	TpPessoa	Identifica o tipo pessoa do remetente.
Tipo Pessoa Sacado	TpPessoaSacd	TpPessoa	Tipo da pessoa do sacado.
Tipo Pessoa Sacado Eletrônico	TpPessoaSacdEletrnc	TpPessoa	Tipo Pessoa do Sacado Eletrônico
Tipo Pessoa Terceiro	TpPessoaTerc	TpPessoa	Tipo Pessoa Terceiro
Tipo Posição Comprada ou Vendida	TpPosComprd_Vendd	TpPosComprd_Vendd	Tipo da posição no sistema Câmbio, se comprada ou vendida.
Tipo Posição Custódia	TpPosCstdia	TpPosCstdia	Identifica o tipo de posição de custódia.'

Dicionário de Campos

Nome do Campo	Tag	Tipo	Descrição
Tipo Prazo Amortização	TpPrzAmtzc	TpCovcCdrio	Indicação para gerar agenda de amortização
Tipo Prazo Correção	TpPrzCorc	TpCovcCdrio	Indicação para cálculo do Pró-rata da primeira variação mensal do índice
Tipo Prazo Juros	TpPrzJuros	TpCovcCdrio	Indicação para gerar agenda de juros
Tipo Prazo Juros Curva	TpPrzJurosCurva	TpCovcCdrio	Indicação para gerar agenda de juros na curva.
Tipo Preço Referência	TpPrecoRef	TpPrecoRef	Identifica o tipo do preço de referência.
Tipo Produto	TpProdt	TpProdt	Tipo do Produto.
Tipo Produto Base	TpProdtBase	TpProdt	Tipo do produto, para o grupo domicílio base.
Tipo Produto Completo	TpProdtCompt	TpProdt	Tipo do produto, para o grupo domicílio completo.
Tipo Promessa	TpProms	TpOpCompra_Venda	Tipo da promessa registrada no Selic.
Tipo RDC	TpRDC	TpRDC	Identifica o tipo de redesconto.
Tipo Receita	TpReceita	TpReceita	Identifica o tipo de tributo ou taxa a repassar
Tipo Recolhimento	TpRecolht	TpRecolht	Identifica o tipo do recolhimento.
Tipo Recolhimento ou Devolução CCR	TpRecolht_DevCCR	TpRecolhtCCR	Tipo de Recolhimento ou Devolução no CCR.
Tipo Recurso	TpRec	TpRecurso	Tipo do recurso
Tipo Relação Vínculo	TpRelcVinc	TpRelcVinc	Indica o tipo da relação de vínculo.
Tipo Rentabilidade	TpRentldd	TpRentldd	Tipo de rentabilidade do instrumento financeiro
Tipo Repasse Financeiro	TpRepFinanc	TpRepFinanc	Tipo repasse financeiro
Tipo Requisição	TpReq	TpReq	Identifica o tipo de requisição
Tipo Requisição BMA	TpReqBMA	TpReqBMA	Tipo de requisição BMA
Tipo Requisição BMC	TpReqBMC	TpReqBMC	Identifica o tipo de requisição realizada pela BMC em relação as operações de Intradia, operações definitivas ou de um dia.
Tipo Responsável	TpRespons	TpRespons	Tipo do responsável pelo participante.
Tipo Responsável Retenção IR	TpResponsRetenIR	TpResponsRetenIR	Tipo do responsável pelo lançamento da retenção do IR.
Tipo Restrição BMA	TpRestcBMA	TpRestcBMA	Tipo restrição de entrega de títulos na Câmara BMA.
Tipo Retorno	TpRet	TpRet	Identifica o tipo de retorno desejado para mensagem.
Tipo Retorno Compromisso	TpRetCompr	TpRetComp	Identifica o tipo de retorno de operação compromissada permitidos.
Tipo Sessão	TpSessao	TpSessao	Identifica o tipo de sessão de troca da COMPE.
Tipo Subtitular	TpSubTitlar	TpTitlar	Identifica o tipo do subtitular.
Tipo Subtitular Destino	TpSubTitlarDest	TpTitlar	Identifica o tipo do subtitular destino.
Tipo Subtitular Origem	TpSubTitlarOrigem	TpTitlar	Identifica o tipo do subtitular de origem.
Tipo Tabela Resgate	TpTabResg	TpTabResg	Tipo de tabela de resgate.
Tipo Tarifa	TpTar	TpTar	Tipo da tarifa
Tipo Titular	TpTitlar	TpTitlar	Identifica o tipo de titular que está sendo referenciado na mensagem.
Tipo Titular Conta	TpTitlarCt	TpTitlar	Identifica o tipo de titular da conta de custódia especificada.

Dicionário de Campos

Nome do Campo	Tag	Tipo	Descrição
Tipo Titular Conta Entrega	TpTitlarCtEntr	TpTitlar	Identifica o tipo de titular da Entrega referenciado na mensagem.
Tipo Titular Conta Recebimento	TpTitlarCtRecbt	TpTitlar	Identifica o tipo de titular no recebimento referenciado na mensagem.
Tipo Titular Conta SET	TpTitlarCtSET	TpTitlar	Identifica o tipo de titular da conta de custódia especificada na SET.
Tipo Titular Destino	TpTitlarDest	TpTitlar	Identifica o tipo de titular destino que está sendo referenciado na mensagem.
Tipo Titular Entidade Responsável	TpTitlarEntRespons	TpTitlar	Identifica o tipo de titular Entidade Responsável
Tipo Titular Entrega	TpTitlarEntr	TpTitlar	Identifica o tipo de titular com obrigações de entrega de Títulos.
Tipo Titular Negociador	TpTitlarNegcdr	TpTitlar	Tipo do titular negociador
Tipo Titular Negociador Contraparte	TpTitlarNegcdrCtrpart	TpTitlar	Tipo titular do negociador contraparte.
Tipo Titular Ofertante	TpTitlarOferte	TpTitlar	Tipo Titular Ofertante no sistema de negociação.
Tipo Titular Origem	TpTitlarOrigem	TpTitlar	Identifica o tipo de titular origem que está sendo referenciado na mensagem.
Tipo Titular ou Lançador	TpTitlar_Lancdr	TpTitlar_Lancdr	Identificação da posição do participante no contrato: Titular ou Lançador
Tipo Titular ou Lançador Intermediação	TpTitlar_LancdrIntmdc	TpTitlar_Lancdr	Identifica se o valor de intermediação está sendo pago pelo Titular ou Lançador do Contrato.
Tipo Titular Recebimento	TpTitlarRecbt	TpTitlar	Identifica o tipo de titular com direitos a receber de Títulos.
Tipo Titular Vinculado BMA	TpTitlarVincdBMA	TpTitlar	Tipo titular vinculado BMA
Tipo Título Consultado	TpTitConsd	TpProprio_Terc	Indica se os títulos consultados foram emitidos pela própria IF ou por terceiros.
Tipo Transação DDA	TpTranscDDA	TpTranscDDA	Tipo da transação no DDA
Tipo Transferência	TpTransf	TpTransf	Identifica o tipo de transferência de custódia sem movimentação financeira entre instituições financeiras existentes no âmbito do Selic.
Tipo Transferência LDL	TpTransfLDL	TpTransfLDL	Identifica o tipo de transferência de custódia utilizada pelas câmaras LDL's no Selic.
Tipo Transmissão	TpTransm	TpTransm	Tipo transmissão
Tipo Tratamento Parcela	TpTratParcl	TpTratParcl	Tipo Tratamento Parcela
Tipo Trigger	TpTrig	TpTrig	Identifica o tipo de trigger do contrato de swap.
Tipo Troca Fluxo Caixa	TpTrocaFlxCx	TpTrocaFlxCx	Identifica o tipo da troca de fluxo de caixa.
Tipo Unilateralidade	TpUnilatrdd	TpUnilatrdd	Tipo de unilateralidade de direito de exigência de liquidação de compromisso de recompra/revenda no Selic.
Tipo Valor Informativo	TpVlrInf	TpVlrInf	Identifica o tipo de valor que deverá ser informado no campo Valor Informativo
Tipo Valor Repasse	TpVlrRep	TpVlrRepasse	Tipo do valor do repasse
Tipo Veículo Garantidor	TpVeicGartdr	TpVeicGartdr	Identifica o tipo do veículo garantidor.
Tipo Verificação Trigger	TpVerfcTrig	TpVerfcTrig	Tipo de verificação de disparo de trigger.
Tipo Vínculo	TpVinc	TpVinc	Tipo de Vínculo
Tipo Vínculo BDV	TpVincBDV	TpVinc	Tipo de vínculo com Bem/Direito/Valor.
Titular Contábil 1	TitlarContb1	TitlarContb	Titular contábil 1 do Bacen.
Titular Contábil 2	TitlarContb2	TitlarContb	Titular contábil 2 do Bacen.
Total Crédito Devolução Garantia	TotCredDevGar	Valor	Valor total de créditos de devolução de garantia.

Dicionário de Campos

Nome do Campo	Tag	Tipo	Descrição
Total Crédito Resultado Bruto	TotCredResultBrut	Valor	Total do crédito do resultado bruto
Total Débito Resultado Bruto	TotDebResultBrut	Valor	Total do débito do resultado bruto
Total Depósito Complementar Período	TotDepCompltarPer	Valor	Total Depósito Complementar Período
UF Cedente Original	UFCedOr	UF	Sigla da Unidade da Federação do Cedente Original.
UF Endereço Portador Remessa	UFEndPortRemessa	UF	UF do portador (pessoa física ou jurídica) do numerário suspeito.
UF Identidade Portador Remessa	UFIdentddPortRemessa	UF	UF onde foi expedida a identidade da pessoa que entregou o numerário suspeito.
UF Sacado Eletrônico	UFSacdEletrnc	UF	Sigla da Unidade da Federação do Sacado
Unidade Frequência Pagamento	UniddFreqPgto	TpFreqPgto	Unidade de frequência de pagamento
Unidade Gestora Operador	UniddGestOperad	UniddGest	Unidade gestora do operador
Valor	Vlr	Valor	Valor do desconto ou abatimento.
Valor Abatimento Título	VlrAbattTit	Vlr_PercDDA	Valor Total dos Abatimentos para o Título
Valor Aceito	VlrActo	Valor	Valor da garantia aceito.
Valor Aditamento	VlrAditt	Valor	Valor do aditamento
Valor Alívio	VlrAliv	Valor	Valor do alívio de custódia de numerário.
Valor Alteração Automática	VlrAltAutmtc	Valor	Valor de alteração automática no sistema Câmbio.
Valor Anterior Ativo	VlrAntAtv	Valor	Valor anterior do ativo.
Valor Após Incorporação	VlrAposIncorpc	PrecoNegc	Valor após incorporação.
Valor Apurado	VlrApurd	Valor	Valor apurado pelo Banco Central.
Valor Ativo	VlrAtv	Valor	Valor do Ativo.
Valor Ativo Subjacente	VlrAtvSubjacte	VlrAtv	Valor do ativo subjacente.
Valor Atualização	VlrAtlz	Valor	Valor da atualização.
Valor Atualização Monetária	VlrAtlzMont	Valor	Valor de atualização monetária.
Valor Baixa Título	VlrBaixaTit	Vlr_PercDDA	Valor da Baixa do Título.
Valor Base Antecipação	VlrBaseAntec	Valor	Valor base de antecipação.
Valor Base Dedução	VlrBaseDeduc	Valor	Valor base para cálculo da dedução no recolhimento compulsório, sem a aplicação do fator multiplicativo.
Valor Bilateral Consolidado	VlrBilatConslidd	Valor	Valor bilateral consolidado.
Valor Bruto Evento CBL	VlrBrutEvtCBL	Valor	Valor bruto do evento CBL.
Valor Calculado Desconto	VlrCalcdDesct	Valor	Valor calculado do desconto.
Valor Calculado Juros	VlrCalcdJuros	Valor	Valor calculado dos juros.
Valor Calculado Multa	VlrCalcdMulta	Valor	Valor calculado de multa.
Valor CBL	VlrCBL	Valor	Valor pelo qual é aportada às Câmaras os títulos de Renda Fixa depositados na CBL.
Valor CFT-F ou CTN	VlrCFTF_CTN	Valor	Valor dos CFT-F ou CTN

Dicionário de Campos

Nome do Campo	Tag	Tipo	Descrição
Valor Cheque Devolvido	VlrCheqDevld	Valor	Corresponde ao valor bruto do débito referente a cheques recebidos em pagamento de bloqu岸tos de cobrança bancária e creditados à IF destinatária que, após os créditos, foram devolvidos à IF origem/banco correspondente.
Valor Cobrado	VlrCobrd	Valor	Valor cobrado
Valor Cobrança Repasse BMA	VlrCobrRepBMA	Valor	Valor da cobrança do repasse.
Valor Cobrir	VlrCobrir	Valor	Valor a cobrir
Valor Cobrir Moeda_Estrangeira	VlrCobrirME	Valor	Valor a cobrir em moeda estrangeira
Valor Compra	VlrCompra	Valor	Valor da compra.
Valor Compulsório Título	VlrRCOTit	Valor	Valor Financeiro da posição de contas vinculadas
Valor Cosif Informado Margem	VlrCOSIFInfMarg	Valor	Valor do saldo COSIF informado pela IF em 30.06.1994
Valor Cotação Compra Dólar	VlrCotCompraDolar	VlrCot	Valor da cotação de compra do dólar.
Valor Cotação Cupom Limpo Moeda	VlrCotCupomLimpMoeda	VlrCotCupomLimpMoeda	Valor da cotação cupom limpo moeda ou cotação para curva Valor Contratado entre as Partes (VCP).
Valor Cotação Moeda	VlrCotMoeda	VlrCot	Valor da cotação da moeda estrangeira.
Valor Cotação Venda Dólar	VlrCotVendaDolar	VlrCot	Valor da cotação de venda do dólar.
Valor Creditado	VlrCredtd	Valor	Valor creditado.
Valor Crédito Consignado	VlrCredConsigd	Valor	Valor do crédito consignado.
Valor Crédito Não Liquidante	VlrCredNLIqdant	Valor	Valor do crédito não liquidante.
Valor Custo BMC	VlrCstBMC	Valor	Valor de custo da Câmara BMC.
Valor Custo Câmara	VlrCstCamr	Valor	Valor do custo da Câmara BMC
Valor Custo Correspondente	VlrCstCorresp	Valor	Valor do custo do correspondente da Câmara BMC
Valor Custo Diário	VlrCstDiario	Valor	Valor do custo diário.
Valor Custo Período	VlrCstPer	Valor	Valor do custo do período.
Valor Debitado	VlrDebtd	Valor	Valor debitado.
Valor Débito Não Liquidante	VlrDebNLIqdant	Valor	Valor Financeiro Líquido a ser debitado para o Liquidante
Valor Dedução Exigibilidade	VlrDeducExigldd	Valor	Valor de dedução da exigibilidade.
Valor Dedução Outras Reservas	VlrDeducOtrRes	Valor	Valor de outras reservas a ser deduzido da base de cálculo de um compulsório.
Valor Dedução RCO	VlrDeducRCO	Valor	Valor a deduzir do valor sujeito à recolhimento no compulsório.
Valor Deficiência Diária Espécie	VlrDefDiariaEsp	Valor	Valor deficiência diária espécie
Valor Deficiência Diária Título	VlrDefDiariaTit	Valor	Valor deficiência diária título
Valor Deficiência Período Espécie	VlrDefPerEsp	Valor	Valor deficiência período espécie
Valor Deficiência Período Título	VlrDefPerTit	Valor	Valor deficiência período título
Valor Denominação	VlrDen	Valor	Valor da denominação.
Valor Denominação Venda	VlrDenVenda	Valor	Valor da denominação vendida.
Valor Depósito	VlrDep	Valor	Valor do depósito.

Dicionário de Campos

Nome do Campo	Tag	Tipo	Descrição
Valor Depósito Inicial Período	VlrDepInialPer	Valor	Valor Depósito Inicial Período
Valor Desconto ou Abatimento	VlrDescnt_Abatt	Valor	Valor do desconto ou abatimento.
Valor Devolução Custos	VlrDevCst	Valor	Indica as devoluções ocorridas naquele dia, independentemente de serem reais a custos diários ou por deficiência no período, no caso do recolhimento compulsório e do encaixe obrigatório sobre recursos à vista
Valor Devolução Inadimplência	VlrDevInadpc	Valor	Valor das devoluções por motivo de inadimplência.
Valor Devolução Recolhimento ou Estorno Reembolso	VlrDevRecolht_EstReemb	Valor	Valor da devolução do recolhimento ou estorno do reembolso.
Valor Diferença	VlrDif	Valor	Valor da diferença.
Valor Diferença Taxa	VlrDifTax	Valor	Valor da diferença de taxa
Valor Distribuído Derivativo	VlrDistribdDeriv	Valor	Valor de limite distribuído pelos AC aos INT e investidores qualificados no mercado de derivativos
Valor Distribuído Geral	VlrDistribdGer	Valor	Valor de limite distribuído pelos AC aos INT e investidores qualificados nos mercados à vista e de derivativos
Valor Distribuído Vista	VlrDistribdVista	Valor	Valor de limite distribuído pelos AC aos INT e investidores qualificados no mercado à vista
Valor Documento	VlrDoc	Valor	Valor do documento.
Valor Efetivo Total	VlrEftTot	TaxaCambio	Valor total da operação, expresso em reais, por unidade de moeda estrangeira. O Valor Efetivo Total (VET) deve ser calculado considerando a taxa de câmbio, os tributos incidentes e as tarifas eventualmente cobradas.
Valor Emissão	VlrEms	Valor	Valor de emissão.
Valor Encargo	VlrEncargo	Valor	Valor do encargo.
Valor Estimado	VlrEstmd	Valor	Valor estimado declarado pela Instituição Financeira.
Valor Evento CBL	VlrEvtCBL	VlrEvtCBL	Valor Evento
Valor Excesso Diário Espécie	VlrExcDiarioEsp	Valor	Valor excesso diário espécie
Valor Excesso Diário Título	VlrExcDiarioTit	Valor	Valor excesso diário título
Valor Excesso Período Espécie	VlrExcPerEsp	Valor	Valor excesso período espécie
Valor Excesso Período Título	VlrExcPerTit	Valor	Valor excesso período título
Valor Exigibilidade	VlrExigIdd	Valor	Valor exigido pelo Bacen a ser mantido durante o período de movimentação.
Valor Exigibilidade Espécie	VlrExigIddEsp	Valor	Valor da exigibilidade em espécie.
Valor Exigibilidade Título	VlrExigIddTit	Valor	Valor da exigibilidade em título.
Valor Face Fiança	VlrFaceFianc	Valor	Valor face da Fiança Bancária.
Valor Financeiro	VlrFinanc	Valor	Valor financeiro de uma operação.
Valor Financeiro Complementar	VlrFinancCompltar	Valor	Valor financeiro complementar
Valor Financeiro Conversão ou Recontratação	VlrFinancConvtr_Recontr	Valor	Valor financeiro de uma operação de conversão ou recontratação.
Valor Financeiro Especificado	VlrFinancEspecd	Valor	Valor financeiro especificado para operação
Valor Financeiro Negociação	VlrFinancNegc	Valor	Valor financeiro original de uma operação informado no sistema de negociação.

Dicionário de Campos

Nome do Campo	Tag	Tipo	Descrição
Valor Financeiro Operação	VlrFinancOp	Valor	Valor financeiro da operação
Valor Financeiro Realocação	VlrFinancRealoc	Valor	Valor Financeiro de Realocação
Valor Financeiro Retorno	VlrFinancRet	Valor	Valor financeiro de uma operação de retorno.
Valor Financeiro Retorno Especificado	VlrFinancRetEspecd	Valor	Valor financeiro de retorno especificado para operação.
Valor Financeiro Total	VlrFinancTot	Valor	Valor Financeiro Total da operação na data de liquidação
Valor Financeiro Total Retorno	VlrFinancTotRet	Valor	Valor Financeiro Total da operação na data de retorno do compromisso
Valor Garantia	VlrGar	Valor	Valor da garantia
Valor Ida	VlrIda	Valor	Valor de Ida.
Valor Informativo	VlrInf	Valor	Valor informativo associado ao Tipo de Valor Informativo
Valor INSS	VlrINSS	Valor	Valor INSS
Valor INT	VlrINT	Valor	Valor de intermediação.
Valor Investido	VlrInvestd	Valor	Valor investido
Valor Isenção RCO	VlrIsenRCO	Valor	Valor de referência para isenção do compulsório.
Valor Item Demonstrativo	VlrItemDmstr	Valor	Valor do item para compor a base de incidencia.
Valor Item Incluído	VlrItemIncld	Valor	Valor dos itens incluídos.
Valor Juros	VlrJuros	Valor	Valor juros.
Valor Lançamento	VlrLanc	Valor	Valor de um Lançamento no STR.
Valor Lançamento Financeiro	VlrLancFinanc	Valor	Valor do Lançamento Financeiro.
Valor Lançamento Financeiro Participante Intermediário Negociação	VlrLancFinancPartINTNegc	Valor	Valor do lançamento financeiro do participante intermediário na negociação.
Valor Lançamento Moeda ISO	VlrLancMoedaISO	Valor	Valor do lançamento na moeda especificada pela ISO.
Valor Limite Atribuído Negociador	VlrLimAtribNegcdr	Valor	Valor de limite atribuído ao negociador
Valor Limite Atribuído Participante	VlrLimAtribPart	Valor	Valor de limite atribuído ao participante
Valor Limite Devolução	VlrLimDev	Valor	Valor limite da devolução
Valor Limite Disponível Importação	VlrLimDisplmptc	Valor	Valor limite disponível para importação.
Valor Limite Financeiro default	VlrLimFinancDft	Valor	Valor limite registrado pelo Liquidante para a IF não Liquidante na abertura.
Valor limite inferior	VlrLimInfr	PrecoNegc	Indica o valor do limite inferior
Valor Limite Máximo Negociador	VlrLimMaxNegcdr	Valor	Valor máximo de limite do negociador
Valor Limite Máximo Participante	VlrLimMaxPart	Valor	Valor máximo de limite do participante
Valor Limite Moeda_Estrangeira	VlrLimME	Valor	Valor do Limite operacional máximo em moeda estrangeira que a IF poderá operar na Câmara BMC.
Valor limite superior	VlrLimSup	PrecoNegc	Indica o valor do limite superior
Valor Limite Total	VlrLimTot	Valor	Valor de limite total da Instituição Financeira
Valor Limite Total Distribuído	VlrLimTotDistribd	Valor	Valor de limite distribuído pelos AC aos INT e investidores qualificados

Dicionário de Campos

Nome do Campo	Tag	Tipo	Descrição
Valor Limite Total Importação	VlrLimTotImpct	Valor	Valor limite total para importação.
Valor Limite Utilizado Negociador	VlrLimUtzNegcdr	Valor	Valor utilizado de limite do negociador
Valor Limite Utilizado Participante	VlrLimUtzPart	Valor	Valor utilizado de limite do participante
Valor Liquidação Antecipada	VlrLiquidAtpd	Valor	Valor das liquidações antecipadas.
Valor Liquidação Financeira	VlrLiquidFinanc	Valor	Valor da liquidação financeira da operação.
Valor Líquido	VlrLiqd	Valor	Valor líquido.
Valor Líquido Operações	VlrLiqdOp	Valor	Valor Financeiro Líquido das operações efetuadas
Valor Marcação Mercado	VlrMarccMerc	Valor	Valor de marcação a mercado.
Valor Máximo Notional	VlrMaxNotional	Valor	Valor máximo de notional.
Valor Máximo Título	VlrMaxTit	Vlr_PercDDA	Valor Máximo do Título
Valor Média Caixa	VlrMedCx	Valor	Valor da média caixa.
Valor Mercado Swap	VlrMercSwap	Valor	Valor de mercado do crédito-referência
Valor Mínimo	VlrMin	Valor	Valor mínimo
Valor Mínimo CBL	VlrMinCBL	Valor	Valor mínimo CBLC.
Valor Mínimo Espécie	VlrMinEsp	Valor	Valor mínimo em espécie.
Valor Mínimo Moeda_Estrangeira	VlrMinME	Valor	Valor mínimo em moeda estrangeira.
Valor Mínimo Notional	VlrMinNotional	Valor	Valor mínimo de notional.
Valor Mínimo Título	VlrMinTit	Vlr_PercDDA	Valor Mínimo Título
Valor Moeda RDE	VlrMoedaRDE	Valor	Valor na moeda liquidada no sistema RDE.
Valor Moeda_Estrangeira	VlrME	Valor	Valor em moeda estrangeira.
Valor Moeda_Nacional	VlrMN	Valor	Valor negociado em moeda nacional.
Valor Movimentação	VlrMovtc	Valor	Valor da Movimentação.
Valor Multa	VlrMulta	Valor	Valor da multa calculado.
Valor Multilateral Banco	VlrMultlatBco	Valor	Valor multilateral do banco.
Valor Multilateral Produto	VlrMultlatProdt	Valor	Valor multilateral do produto.
Valor Não Liquidante	VlrNLiqdant	Valor	Valor não liquidante.
Valor Negociação	VlrNegc	Valor	Valor de negociação.
Valor Nominal	VlrNoml	VlrNoml	Valor nominal do instrumento financeiro na emissão
Valor Nota Fiscal	VlrNotaFis	Valor	Valor da Nota Fiscal
Valor Novo Ativo	VlrNovAtv	Valor	Novo valor do ativo.
Valor Novo Resultado COMPE	VlrNovResultCOMPE	Valor	Valor do novo resultado da COMPE
Valor Operação	VlrOp	Valor	Valor da operação.
Valor ou Percentual Desconto Título	Vlr_PercDescTit	Vlr_PercDDA	Valor ou Percentual sobre o valor do Título a ser descontado
Valor ou Percentual Juros Título	Vlr_PercJurosTit	Vlr_PercDDA	Valor ou Percentual sobre o valor do Título a ser cobrado Mora

Dicionário de Campos

Nome do Campo	Tag	Tipo	Descrição
Valor ou Percentual Multa Título	Vlr_PercMultTit	Vlr_PercDDA	Valor ou Percentual da Multa a ser cobrada para o Título
Valor Outra Entidade	VlrOtrEnt	Valor	Valor outras entidades
Valor Outras Deduções	VlrOtrDeduc	Valor	Valor de outras deduções.
Valor Outros Acréscimos	VlrOtrAcresc	Valor	Valor de outros acréscimos
Valor Parcela Crédito	VlrParclCred	Valor	Valor da parcela de crédito.
Valor Parcela Investimento	VlrParclInvestmto	Valor	Valor da parcela do investimento.
Valor Parcela Recursos Próprios	VlrParclRecProprio	Valor	Valor da parcela de recursos próprios.
Valor Parcela Recursos Próprios Serviços	VlrParclRecProprioServc	Valor	Valor da parcela de recursos próprios referente a serviços.
Valor Posição Moeda	VlrPosMoeda	Valor	Valor de posição da moeda no sistema Câmbio.
Valor Posição Própria	VlrPosPropria	Valor	Valor Financeiro da posição própria
Valor Posição Terceiros Clientes	VlrPosTercCli	Valor	Valor Financeiro da posição de clientes
Valor Posição Terceiros Não Liquidantes	VlrPosTercNLIqdtant	Valor	Valor Financeiro da posição de Não-liquidantes
Valor Preço Referência Movimentação	VlrPrecoRefMovtc	VlrPrecoRefMovtc	Valor preço de referência de movimentação
Valor Prêmio	VlrPrem	Valor	Valor do prêmio pago no início do contrato
Valor Prêmio 2	VlrPrem2	Valor	Valor do prêmio pago na data de exercício da opção
Valor Principal	VlrPrincipal	Valor	Valor principal.
Valor Principal Parcela	VlrPrincipalParcl	Valor	Valor principal da parcela.
Valor Rebate	VlrRebt	Valor	Valor Financeiro do Rebate
Valor Receita Bruta Acumulada	VlrReceitaBrutAcum	Valor	Valor da receita bruta acumulada
Valor Receita Bruta Esperada Empreendimento	VlrReceitaBrutEsprdEmpnmnt	Valor	Valor da receita bruta esperada do empreendimento.
Valor Recolhimento	VlrRecolht	Valor	Valor do recolhimento.
Valor Referência	VlrRef	Valor	Valor referência.
Valor Reforço	VlrReforco	Valor	Valor do reforço
Valor Remanescente Não Liquidante	VlrRemnstNLIqdtant	Valor	Valor remanescente não liquidante
Valor Remessa	VlrRemessa	Valor	Valor da remessa de numerário.
Valor Remuneração	VlrRemun	Valor	Valor da atualizacao do saldo recolhido.
Valor Remuneração Custodiante	VlrRemunCstdte	Valor	Valor da remuneração do Custodiante.
Valor Remuneração ou Encargo	VlrRemun_Encargo	Valor	Valor remuneração ou encargo.
Valor Renegociação	VlrRenegc	Valor	Valor da renegociação.
Valor Repasse	VlrRep	Valor	Valor do repasse
Valor Resgate	VlrResg	Valor	Valor financeiro de resgate do instrumento financeiro
Valor Residual Evento Instrumento Financeiro	VlrResidlEvtInstntoFinanc	PrecoNegc	Valor residual de evento do instrumento financeiro.
Valor Resultado Líquido Não Liquidante	VlrResultLiqdNLIqdtant	Valor	Valor do resultado líquido
Valor Retorno	VlrRet	Valor	Valor de retorno.

Dicionário de Campos

Nome do Campo	Tag	Tipo	Descrição
Valor Saldo Emissão	VlrSldEms	Valor	Valor do saldo da emissão.
Valor Saldo Liquidar	VlrSldLiqdar	Valor	Valor do saldo a liquidar.
Valor Saldo Negociação	VlrSldNegc	Valor	Valor do saldo da negociação.
Valor Saldo Operação CCR	VlrSldOpCCR	Valor	Saldo da operação no CCR.
Valor Saldo Recolhido Espécie	VlrSldRecolhdEsp	Valor	Valor do saldo recolhido em espécie.
Valor Saldo Recolhido Margem	VlrSldRecolhdMarg	Valor	Valor do saldo recolhido pela IF em 15.06.1994
Valor Saldo Recolhido Título	VlrSldRecolhdTit	Valor	Valor do saldo recolhido em título.
Valor Saque	VlrSaq	Valor	Valor do saque.
Valor Seleção	VlrSelec	Valor	Valor da seleção do numerário.
Valor Tarifa	VlrTar	Valor	Corresponde ao valor bruto do débito referente às tarifas pela prestação de serviços da cobrança bancária.
Valor Tarifa Banco Creditado	VlrTarBcoCredtd	Valor	Valor de tarifa do banco creditado.
Valor Taxa Administração	VlrTaxAdm	Valor	Valor de Taxa de Administração.
Valor Taxa Proteção Remanescente	VlrTaxProtRemnst	Valor	Valor da taxa de proteção remanescente
Valor Título	VlrTit	Vlr_PercDDA	Valor Nominal do Título, não deduzindo nenhum abatimento ou dedução
Valor Total	VlrTot	Valor	Valor total para liquidação
Valor Total ACC	VlrTotACC	Valor	Valor total de ACC.
Valor Total Baixado	VlrTotBaixd	Valor	Valor total baixado.
Valor Total Cancelado	VlrTotCancel	Valor	Valor total cancelado.
Valor Total Cobrança Repasse BMA	VlrTotCobrRepBMA	Valor	Valor total da cobrança do repasse.
Valor Total Cobrar	VlrTotCobrar	Valor	Valor total a cobrar.
Valor Total Cobrir	VlrTotCobrir	Valor	Valor total a cobrir
Valor Total Compra Moeda_Estrangeira	VlrTotCompraME	Valor	Valor total das operações de compra de moeda estrangeira expresso em moeda estrangeira.
Valor Total Compra Moeda_Nacional	VlrTotCompraMN	Valor	Valor total das operações de compra de moeda estrangeira expresso em moeda nacional.
Valor Total Contratado	VlrTotContrd	Valor	Valor total contratado.
Valor Total Crédito Investidor Qualificado	VlrTotCredInvestQualifd	Valor	Valor total do crédito do Investidor Qualificado.
Valor Total Crédito Tipo Liquidação Financeira	VlrTotCredTpLiquidFinanc	Valor	Valor total de créditos do Tipo de Liquidação Financeira.
Valor Total Créditos Titular Vinculado BMA	VlrTotCredTitlarVincdBMA	Valor	Valor total de créditos do titular vinculado a BMA.
Valor Total Custo BMC	VlrTotCstBMC	Valor	Valor total do custo.
Valor Total Débito Investidor Qualificado	VlrTotDebInvestQualifd	Valor	Valor total do débito do Investidor Qualificado.
Valor Total Débito Tipo Liquidação Financeira	VlrTotDebTpLiquidFinanc	Valor	Valor total de débitos do Tipo de Liquidação Financeira.
Valor Total Débitos Titular Vinculado BMA	VlrTotDebTitlarVincdBMA	Valor	Valor total de débitos do titular vinculado a BMA.
Valor Total Evento Operação	VlrTotEvtOP	Valor	Valor total de eventos da operação

Dicionário de Campos

Nome do Campo	Tag	Tipo	Descrição
Valor Total Lançamento Crédito	VlrTotLancCred	Valor	Valor total do lançamento de crédito.
Valor Total Lançamento Débito	VlrTotLancDeb	Valor	Valor total do lançamento de débito.
Valor Total Lançamento Financeiro	VlrTotLancFinanc	Valor	Valor total dos lançamentos financeiros.
Valor Total Liquidado	VlrTotLiqdd	Valor	Valor total liquidado.
Valor Total Operação	VlrTotOp	Valor	Valor total da operação.
Valor Total Pagamento Banco	VlrTotPgtoBco	Valor	Valor total a ser pago pelo banco.
Valor Total Recebimento Banco	VlrTotRecbtBco	Valor	Valor total a ser recebido pelo banco.
Valor Total Tarifa	VlrTotTar	Valor	Valor Total das tarifas para o tipo de transação
Valor Total Utilizado	VlrTotUtz	Valor	Valor total de garantia utilizado por uma IF para um determinado tipo de cobertura.
Valor Total Venda Moeda_Estrangeira	VlrTotVendaME	Valor	Valor total das operações de venda de moeda estrangeira expresso em moeda estrangeira.
Valor Total Venda Moeda_Nacional	VlrTotVendaMN	Valor	Valor total das operações de venda de moeda estrangeira expresso em moeda nacional.
Valor Troca	VlrTroca	Valor	Valor de troca de numerário
Valor Último Evento	VlrUltEvt	VlrNoml	Valor do instrumento financeiro em seu último evento de amortização ou correção monetária
Valor Unidade Aplicação Fator Evento	VlrUniddAplicFtrEvt	VlrUniddAplicFtrEvt	Valor da unidade de aplicação do fator do evento
Valor Unitário Tarifa	VlrUnitTar	Valor	Valor Unitário para o tipo de transação
Valor Utilizado	VlrUtz	Valor	Valor de garantia utilizado por uma IF para um determinado tipo de cobertura.
Valor Utilizado Derivativo	VlrUtzDeriv	Valor	Valor de limite utilizado pelos AC aos INT e investidores qualificados no mercado de derivativos
Valor Utilizado Geral	VlrUtzGer	Valor	Valor de limite utilizado pelos AC aos INT e investidores qualificados nos mercados à vista e de derivativos
Valor Utilizado Vista	VlrUtzVista	Valor	Valor de limite utilizado pelos AC aos INT e investidores qualificados no mercado à vista
Valor Venda	VlrVenda	Valor	Valor da venda.
Valor Volume Aceito	VlrVolActo	VlrVol	Valor do volume aceito.
Valor Volume Máximo Total Propostas	VlrVolMaxTotProp	VlrVol	Valor do volume máximo do total de propostas.
Valor Volume Mínimo Proposta	VlrVolMinProp	VlrVol	Valor do volume mínimo da proposta.
Valor Volume Oferta	VlrVolOfer	VlrVol	Valor do volume da oferta.
Valor Volume Proposta	VlrVolProp	VlrVol	Valor do volume da proposta.
Vigência Taxa Termo	VigTaxTermo	VigTaxTermo	Vigência da taxa para cálculo do PU de operações a termo

Capítulo 3

Dicionário de Tipos

Define o formato (numérico, alfanumérico ou estrutura), o padrão de formação (quando houver, por meio de expressão regular) e descrição de cada um dos tipos adotados no catálogo. No caso de campos alfanuméricos, são definidos o tamanho mínimo e máximo, em caracteres. No caso de campos numéricos, são definidos os valores mínimo e máximo, com opção inclusiva (“I”) ou exclusiva (“E”) em relação ao valor informado, e o tamanho máximo, que compreende o total dos dígitos inteiros acrescidos dos dígitos após as casas decimais, se houver.

Os tipos identificam os campos de mesma natureza. Diferentes campos, usados em diferentes mensagens, podem ter característica comum e, nesse caso, pertencem a um mesmo tipo.

Para tipos numéricos, o separador decimal, nas situações em que houver definição de casas decimais, é o ponto. Os zeros à esquerda da parte inteira e os zeros à direita da parte decimal são opcionais, podendo ou não ser preenchidos até o limite total de dígitos previsto, a critério do participante. Caso o tipo admita valores negativos, os campos, quando menores que zero, deverão estar sinalizados à esquerda com sinal menos (por exemplo, “-100”).

A cada tipo pode estar associado um domínio, que é a relação de valores possíveis para todos os campos pertencentes a este tipo. Entretanto, é possível que nem todos os valores do domínio de um tipo sejam válidos para determinado campo pertencente a este tipo.

Caso não seja definido um padrão de formação, a definição sobre que valores de um domínio são específicos de cada um dos campos pertencentes a um tipo não está associada ao negócio e, portanto, não é verificada na camada XML. Essa consistência ocorre em módulo específico ou no próprio aplicativo, dependendo da instalação do participante.

Dicionário de Tipos

Tipo	Formato	Tam Mín	Tam Máx	Exp Reg	Vlr Mín I/E	Vlr Máx I/E	Descrição
Agencia	Numérico		4				Número da agência da instituição que atua no sistema financeiro, sem dígito verificador.
AgtLeiCam	Alfanumérico	1	1	B F			Agente do leilão de câmbio. Na expressão regular: B - Banco Central do Brasil, F - Fundo Soberando do Brasil.
Altt	Numérico		4,02		-100 I	3000 I	Valor para altitude em metros.
Ano	Numérico		4				Ano (Formato AAAA)
AnoMes	Alfanumérico	7	7				Ano mês no formato AAAA-MM onde: AAAA - ano e MM - mês.
AnoMes13	Alfanumérico	7	7				Ano mês no formato AAAA-MM onde: AAAA - ano e MM - mês. O mês pode assumir valor 13.
Area	Numérico		9,02				Área em hectares.
BairroEnd	Alfanumérico	0	15				Bairro do endereço
CanOpInterbanc	Alfanumérico	1	1				Canal de origem da operação interbancária.
CanPgto	Numérico		1				Canal de Pagamento do Bloqueto
Catg	Numérico		4				Descreve a família e o tipo do numerário.
CEP	Numérico		8				Código de Endereçamento Postal
CEPIntl	Alfanumérico	0	20				Código de Endereçamento Postal Internacional - 20 posições alfanuméricas
CertifDig	Alfanumérico	0	10240				Certificado digital.
CertifSerie	Alfanumérico	32	32				Número de série do certificado. É um campo alfanumérico com exatos 32 bytes (representação hexadecimal do número de série)
CidEnd	Alfanumérico	0	50				Cidade do endereço
CMC7	Alfanumérico	30	40				Código magnético codificado em sete barras.
CNPJ	Numérico		14				Número de Identificação da Pessoa Jurídica no Cadastro Nacional de Pessoa Jurídica
CNPJ_CPF	Numérico		14				Número de Identificação da Pessoa Jurídica no Cadastro Nacional de Pessoa Jurídica ou o Número no Cadastro de Pessoa Física. 2 - No caso de transferência para pessoas isentas de CNPJ ou CPF, o campo CNPJ ou CPF deve ser preenchido com zero.
CNPJBase	Alfanumérico	8	8	[0-9]{8}			CNPJ base: primeiras 8 posições do CNPJ
CNPJBase_CPF	Alfanumérico	8	11	[0-9]{8} [0-9]{11}			CNPJ base de 8 posições ou CPF.
CodABA	Alfanumérico	9	9	[0-9]{9}			Código ABA. Identificação da IF no sistema do Federal Reserve dos EUA.
CodAcaoTpPct	Numérico		2				Código ação Tipo do Pacote
CodAlegc	Alfanumérico	0	4				Código da Alegação do Cliente. Utilização da dos mesmos códigos adotados pela FEBRABAN.
CodArea	Alfanumérico	0	20				Código da área ou família de agrupamento de participantes
CodAtv	Alfanumérico	11	11				Código identificador do ativo no sistema de registro, compensação e liquidação financeira.
CodCart	Numérico		5				Código da Carteira. Formato: CCCCDD, onde CCCC é Código da Carteira e o D é o dígito verificador.

Dicionário de Tipos

Tipo	Formato	Tam Mín	Tam Máx	Exp Reg	Vlr Mín I/E	Vlr Máx I/E	Descrição
CodCartTit	Alfanumérico	1	1				Código para identificar as características dos títulos dentro das modalidades de cobrança existentes no banco.
CodCertifr	Numérico		2				Código da Autoridade Certificadora no SPB
CodCHIPS	Alfanumérico	1	16				Código CHIPS. Identificação da IF na Câmara CHIPS.
CodClasseVCP	Numérico		5				Código numérico das classes usadas na qualificação de contratos VCP (Valor Contratado entre as Partes).
CodClassLancFinanc BMA	Numérico		5				Código de classificação de lançamento financeiro BMA
CodClassRsc	Alfanumérico	1	4				Código de classificação de risco ("rating").
CodClaus	Alfanumérico	1	10				Código da cláusula específica da IF no contrato de câmbio.
CodCli	Alfanumérico	0	25				Identifica o código do cliente
CodCliNatu	Alfanumérico	2	2	[0-9]{2}			Natureza do cliente comprador ou vendedor da moeda estrangeira.
CodComm	Alfanumérico	1	10				Código da "commodity".
CodContrto	Alfanumérico	0	40				Código do contrato.
CodDescrTit	Alfanumérico	1	1				Código para identificação do critério de desconto que deve ser concedido. Base CNAB.
CodDevTransf	Numérico		2				Código de devolução da transferência
CodDistribc	Numérico		3				Distribuição do ISIN
CodDpdncia	Numérico		3				Código de dependência
CodDpdnciaBC	Alfanumérico	0	5				Código da Dependência Bacen
CodEmpmnt	Alfanumérico	14	14	[0-9]{14}			Código do empreendimento.
CodErro	Alfanumérico	8	8				Código de erro. Formato: EXXXNNNN, onde XXX é o sistema e NNNN é número sequencial do erro.
CodEspTit	Alfanumérico	1	2				Código da espécie do título. Identifica o tipo de título de cobrança. Base CNAB.
CodEsttDeriv	Alfanumérico	1	11				Código da estratégia de derivativos.
CodEvtCBL	Numérico		5				Código Evento CBLC
CodFatoNatu	Alfanumérico	5	5	[0-9]{5}			Natureza do fato que origina a operação de câmbio.
CodFormaEntrMN	Alfanumérico	1	1				Código da forma de entrega da moeda nacional, convencionado pelas instituições.
CodFormaEntrMoeda	Alfanumérico	2	2	[0-9]{2}			Código da forma de entrega da moeda estrangeira.
CodFormaPgtoCTP	Alfanumérico	2	2				Formas de pagamento Cetip.
CodGL	Alfanumérico	1	6				Código GL
CodGPS	Alfanumérico	4	4				Código da Guia da Previdência Social
CodGrd	Alfanumérico	5	5				Grade de Horário dos eventos.
CodGrpNatu	Alfanumérico	2	2	[0-9]{2}			Natureza do grupo ao qual pertence a operação de câmbio.
CodGrpServc	Alfanumérico	3	3				Código do grupo de serviço do Catálogo de Mensagens. Exemplo: STR.

Dicionário de Tipos

Tipo	Formato	Tam Mín	Tam Máx	Exp Reg	Vlr Mín I/E	Vlr Máx I/E	Descrição
CodHash	Alfanumérico	32	40				Código "hash" em hexadecimal. Podem ser utilizados os algoritmos SHA-1 ou MD5. Caso seja utilizado o algoritmo SHA-1, o tamanho do campo terá 40 posições; se for utilizado o algoritmo MD5, o tamanho do campo terá 32 posições.
CodIBAN	Alfanumérico	1	34				Código IBAN. Código internacional para a identificação de contas bancárias segundo a norma ISO 13616.
CodIdentdLiquid	Alfanumérico	1	200				Informações do documento do FGTS a ser recolhido
CodIdentdTES	Alfanumérico	14	14				Código Identificador do Tesouro
CodIdentdTransf	Alfanumérico	1	25				Campo livre para identificação da transferência.
CodIF	Alfanumérico	3	3				Código IF utilizado na compensação.
CodIndexCETIP	Alfanumérico	0	3				Indexador do ativo.
CodIndxBMA	Alfanumérico	0	15				Código do indexador na Câmara BMA
CodInv	Numérico		8				Código do Investidor CBLC. Formato: CCCCCCD onde CCCCCC é o Código do Investidor na CBLC e D é o dígito verificador.
CodISIN	Alfanumérico	0	12				Identificação do ativo na Câmara
CodItem	Alfanumérico	4	4				Código dos Itens da Base de Incidencia que compõem os Compulsórios.
CodJurosTit	Alfanumérico	1	1				Código para identificação do tipo de pagamento de juros de mora.
CodLancFinanc	Numérico		5				Código do lançamento financeiro. A relação de códigos é fornecida pela CBLC.
CodLancRCO	Numérico		2				Código do lançamento RCO
CodLote	Alfanumérico	1	11				Código do lote que identifica um conjunto de lastros e garantias relacionado a um instrumento financeiro.
CodMod	Numérico		2				Sigla da modalidade de compulsório.
CodModIFatr	Numérico		2				Código do modelo para apresentação da fatura.
CodMoeda	Numérico		3				Código de identificação da moeda, padrão utilizado pelo BACEN, conforme CNC, Capítulo 2, Título 22.
CodMoedaCNAB	Alfanumérico	2	2				Código da moeda no padrão CNAB.
CodMoedaISO	Alfanumérico	3	3				Código da Moeda segundo Norma ISO 4217.
CodMotvVinc	Numérico		2				Código do motivo da vinculação de contratos de câmbio.
CodMovto	Numérico		3				Código Movimento
CodMsg	Alfanumérico	7	9	[A-Z]{3}[0-9]{4}(E R1 R2 R3)?			Código da mensagem do sistema associado ao evento.
CodMsg_Arq	Alfanumérico	7	9				Código da mensagem ou do arquivo.
CodMultaTit	Alfanumérico	1	1				Código da multa do título. Códigos adotados pela FEBRABAN.
CodMun	Numérico		6				Código da tabela de municípios.
CodNatuOpCAM	Alfanumérico	12	12				Código da Natureza da Operação no Sistema Câmbio.
CodNegcBovespa	Alfanumérico	5	6				Código de negociação na Bovespa.

Dicionário de Tipos

Tipo	Formato	Tam Mín	Tam Máx	Exp Reg	Vlr Mín I/E	Vlr Máx I/E	Descrição
CodNegoc	Alfanumérico	0	12				Código negociação do título no mercado.
CodOcorcCheq	Numérico		2				Código da ocorrência do cheque.
CodOpc	Numérico		7				Código Opção
CodOpCIR	Numérico		3				Código Operação Mecir
CodOpCTP	Numérico		3				Código Operação CETIP
CodOperadSistNegc	Numérico		2				Código do Operador no Sistema de Negociação
CodOpSEL	Numérico		4				Código Operação Selic
CodPagdr_RecbdrExt rNatu	Alfanumérico	2	2	[0-9]{2}			Natureza do pagador/recebedor da moeda estrangeira no exterior.
CodPaisISO	Alfanumérico	2	2				Código do país segundo a norma ISO 3166-1.
CodParcl	Numérico		7				Código Parcela
CodPct	Numérico		7				Código Único de Pacote gerado pelo Sistema
CodPeriod	Numérico		3				Código da periodicidade.
CodPerOperac	Numérico		2				Código Período Operacional.
CodPraca	Numérico		5				Código da praça da IF, para a contratação da operação interbancária de câmbio, conforme CNC, Capítulo 1, Título 10.
CodProdt	Alfanumérico	0	3				Produto oferecido por um provedor de serviços
CodProdtCOR	Alfanumérico	1	4				Código do produto para o crédito rural.
CodProg_LinhaCred	Alfanumérico	4	4	[0-9]{4}			Código do programa ou da linha de crédito.
CodProptEsqm	Alfanumérico	3	3				Código do proprietário do esquema.
CodRCO	Numérico		2				Código de Identificação de Recolhimento do Compulsório.
CodRecbtRemCIR	Numérico		1				Indica a situação de uma remessa no Mecir.
CodReceitaTES	Alfanumérico	4	4				Código Receita no Tesouro
CodRecolhtTES	Alfanumérico	5	5				Código de Recolhimento Tesouro
CodReemb	Alfanumérico	13	20				Código de reembolso
CodRefLancFinanc	Alfanumérico	0	100				Código de referência do lançamento financeiro
CodSefaz	Numérico		4				Código de Identificação da Secretaria da Fazenda de Estado (Unidade da Federação Favorecida).
CodSICAP	Alfanumérico	4	4				Código SICAP
CodSISBACEN	Numérico		5				Código de identificação da IF no SISBACEN.
CodSistProdc	Alfanumérico	9	9	[0-9]{9}			Código do sistema de produção.
CodSTNCOR	Alfanumérico	26	26	[0-9]{26}			Código do Tesouro Nacional para o sistema COR.
CodSubTitlar	Alfanumérico	0	20				Código do subtitular onde para: Câmara CBL = Tipo de subtitular CL ou IQ Código Investidor ou Investidor Qualificado CBLC (7 posições).
CodSwift	Alfanumérico	0	12				Código Swift (BIC) da IF segundo a norma ISO 9362.

Dicionário de Tipos

Tipo	Formato	Tam Mín	Tam Máx	Exp Reg	Vlr Mín I/E	Vlr Máx I/E	Descrição
CodTitlar	Numérico		18				Código do titular. Onde para: Câmara BMA = Tipo de titular PNA – Código do Agente de Compensação BMF (6 posições) + Código PNA BMF (6 posições); Tipo de titular PLC ou MC – Código do Membro de Compensação BMF (6 posições) ou Código PLC BMF (6 posições); Tipo de titular CST – Código do Custodiante BMF (6 posições); Tipo de titular PLM – Código do PLC Master BMF (6 posições); Tipo de titular ADM – Código do Administrador BMF (6 posições); Câmara BMC = Tipo de titular BL Código ISPB da Instituição Financeira; Câmara BMD = Tipo de titular CL Código do Agente de Compensação BMF(6 posições) + Código da Corretora BMF (6 posições) + Código do Cliente BMF (6 posições); Tipo de titular OE Código do Agente de Compensação BMF (6 posições) + Código do Operador Especial BMF (6 posições) + Código do Cliente BMF (6 posições); Tipo de titular CO ou PLD Código da Corretora ou PLD BMF (6 posições) Tipo de titular AC Código do Agente de Compensação BMF (6 posições); Tipo de titular PRB ou PMB Código do Participante BMF (6 posições); Tipo de titular PMB Código do Participante BMF (6 posições) + CMB Código do Cliente BMF (6 posições); Câmara CBL = Tipo de titular INT CNPJ do Intermediário (8 posições); Tipo de titular AC CNPJ do Agente de Compensação (8 posições).
CodUniddGest	Alfanumérico	11	11				Código da Unidade Gestora
CodViagmNumrio	Alfanumérico	8	8				Código para identificar as viagens de numerário.
CodVincPgto	Alfanumérico	3	3				Código da vinculação do pagamento
ComplEnd	Alfanumérico	0	10				Complemento do endereço
Controle	Alfanumérico	20	20				Formato = XXXAAAAMMDDnnnnnnnn;XXX - Sigla Sistema;AAAA - ano;MM - mês, 01 a 12;DD - dia, 01 a 31;nnnnnnnn - Sequencial.
ControleIF	Alfanumérico	1	20				Número de Controle da IF
CPF	Alfanumérico	11	11	[0-9]{11}			Código de Pessoa Física
CritCalcAmtzc	Alfanumérico	0	1				Critério de cálculo de amortização.
CritCalcJuros	Alfanumérico	0	1				Critério de cálculo de juros.
CtBancaria	Numérico		13				Número da conta Bancária, com dígito verificador. Se o dígito verificador for alfa, deverá ser substituído por "0" (zero).
CtBenfcrio	Alfanumérico	1	40				Conta no exterior do beneficiário.
CtCorresp	Alfanumérico	0	20				Número da conta Bancária do correspondente da IF.
CtCOSIF	Numérico		15				Numero da Conta do plano de contas COSIF
CtPgto	Numérico		20				Número da conta de pagamento na instituição de pagamento emissora de moeda eletrônica ou de instrumento de pagamento pré-pago.
CtSEL	Numérico		9				Número da conta SELIC
DAP	Alfanumérico	1	25				DAP - Número da Declaração de Aptidão ao Pronaf.
Data	Alfanumérico	10	10				Formato = AAAA-MM-DD onde:AAAA - ano;MM - mês, 01 a 12;DD - dia, 01 a 31.
Data Hora	Alfanumérico	19	19				Formato = AAAA-MM-DDTHH:MM:SS onde:AAAA - ano;MM - mês, 01 a 12;DD - dia, 01 a 31;HH - hora, 00 a 23;MM - minuto, 00 a 59;SS - segundo, 00 a 59.

Dicionário de Tipos

Tipo	Formato	Tam Mín	Tam Máx	Exp Reg	Vlr Mín I/E	Vlr Máx I/E	Descrição
DescAtvCTP	Alfanumérico	0	75				Descrição para o Instrumento Financeiro
DescEstend	Alfanumérico	0	320				Campo descritivo estendido com até 320 caracteres.
DescIndc	Alfanumérico	0	130				Descrição do índice.
DescIndxEspcl	Alfanumérico	0	15				Descrição do Indexador Especial
Descricao	Alfanumérico	0	80				Campo descritivo
Dia	Numérico		2				Dia do mês. Número inteiro compreendido no intervalo de 1 a 31.
DomSist	Alfanumérico	5	5				Domínio de sistema
EmissorAcCETIP	Alfanumérico	0	15				Mneumônico que identifica o emissor, ou aceitante ou depositário do Título CETIP
End	Alfanumérico	0	140				Endereço
EndEletrnc	Alfanumérico	6	50				Endereço eletrônico na Internet.
EndIP	Alfanumérico	7	15	((25[0-5]]2[0-4][0-9]]01]?[0-9][0-9]?).){3}(25[0-5]]2[0-4][0-9]]01]?[0-9][0-9]?)			Endereço IP (versão 4).
Estadolntnl	Alfanumérico	0	5				Código de Estado Internacional - Alfanumérico em até 5 posições.
ExprTaxJuros	Numérico		3				Prazo em dias que a taxa de juros se encontra expressa.
Fim Grupo	Estrutura						
FinlddBMA	Numérico		5				Código da Finalidade BMA
FinlddCIR	Numérico		2				Finalidade no sistema MECIR.
FinlddCli	Numérico		5				Código da finalidade do lançamento.
FinlddCliVarj	Numérico		5				Código da finalidade do lançamento para cliente em operação de varejo.
FinlddCob	Numérico		2				Código da finalidade da cobertura.
FinlddCorresp	Numérico		5				Finalidade do correspondente.
FinlddEmpnmnt	Alfanumérico	1	1	1 2 3			Finalidade do empreendimento no SICOR. Na expressão regular: 1 – Comercialização, 2 – Custeio e 3 – Investimento.
FinlddFCVS	Alfanumérico	0	5				Finalidade para operações do FCVS
FinlddFGTS	Alfanumérico	0	5				Finalidade para operações do FGTS
FinlddIF	Numérico		5				Código da finalidade do lançamento.
FinlddIFVarj	Numérico		5				Código da finalidade do lançamento para IF em operação de varejo.
FinlddLancTES	Alfanumérico	9	9				Código que identifica a finalidade da transferência de recursos entre contas internas do Banco Central e a Conta Única do Tesouro Nacional.
FinlddRepasse	Alfanumérico	0	5				Finalidade do repasse.
FinlddSLB	Alfanumérico	0	9				Finalidade SLB
FinlddSML	Numérico		2				Código da Finalidade da operação SML
FinlddTES	Alfanumérico	3	3				Tabela de Finalidades do Sistema Tesouro

Dicionário de Tipos

Tipo	Formato	Tam Mín	Tam Máx	Exp Reg	Vlr Mín I/E	Vlr Máx I/E	Descrição
FIRCETIP	Numérico		3,06				Fator obtido pela razão entre o valor de emissão e de resgate. Até três inteiros e seis casas decimais.
FormaPgto	Numérico		2				Forma de pagamento do lançamento financeiro.
Formula	Alfanumérico	0	200				Fórmula algébrica
FteRecurso	Alfanumérico	10	10				Fonte do recurso
FtrCot	Numérico		7				Fator de cotação do ativo
FtrEvt	Numérico		7,11				Fator do Evento. Até 7 inteiros e 11 decimais. Deve ser informado ponto como separador.
FtrPct	Numérico		7,11				Fator do Pacote. Até 7 inteiros e 11 decimais. Deve ser informado ponto como separador.
GrpIFRCO	Alfanumérico	1	1				Grupo de compulsorio a qual uma IF pertence.
Grupo	Estrutura						
GrupoDesp	Numérico		1				Código do grupo de despesa
Historico	Alfanumérico	0	200				Campo descritivo
Hora	Alfanumérico	8	8				Horário. Formato = HH:MM:SS onde: HH - hora, de 00 a 23;MM - minuto, de 00 a 59;SS - segundo, de 00 a 59.
IdentcCstBMC	Numérico		2				Identificação do custo.
IdentcDeposito	Alfanumérico	0	18				Identificação para os depósitos judiciais. Código gerado pela IF Depositária, Composição: 1ª posição = preencher com "0" (zero) ou "1" (um), sendo "0" para não criticar valor e "1" para criticar valor. Se preenchido com "0" fazer a conferência do DV (18ª posição) utilizando-se como base para o cálculo as 17 primeiras posições. Se preenchido com 1, para conferência do DV (18ª posição) o valor do STR (somente os algarismos, inclusive os centavos) deve ser somado ao número formado pelas 17 primeiras posições do IDDeposito, alinhando-se pela direita. Este número resultante deve ser utilizado para conferência do DV (18ª posição). Da 2ª à 17ª posição - definido pela IF Depositária 18ª posição - DV, calculado com peso de 2 a 9, módulo 11 e 0 (zero) no resto 10. Os comprovantes de IDepósito que possuírem data de vencimento somente devem ser acatados até a data de vencimento.
IdentcGleba	Numérico		19				Identificação da gleba.
IdentcSacdrAvalst	Alfanumérico	1	15	[0-9]{1,15}			Identificação do sacador avalista.
IdentcSafr	Alfanumérico	8	8	[0-9]{8}			Identificação da safra. Exemplo: 20112012.
IdentcSCR	Alfanumérico	1	44				Código do contrato da operação e modalidade da operação no SCR.
IdentdArq	Alfanumérico	1	255				Identificador do nome de arquivo
IdentdCobrRep	Numérico		2				Indicador de cobrança ou repasse.
IdentdContribt	Numérico		14				Identificador do contribuinte
IdentdCt	Alfanumérico	1	34				Identificador genérico de contas em instituições financeiras. Não há regras estritas para validação do formato.
IdentdDadEstt	Alfanumérico	1	8				Identificador do dado da estratégia.

Dicionário de Tipos

Tipo	Formato	Tam Mín	Tam Máx	Exp Reg	Vlr Mín I/E	Vlr Máx I/E	Descrição
IdentdIF	Alfanumérico	1	25				Identificador genérico de instituição financeira. Não há regras estritas para validação do formato.
IdentdLei	Alfanumérico	14	14				Identificador do leilão.
IdentdMerc	Alfanumérico	0	2				Identificador Mercado
IdentdNegBMC	Alfanumérico	1	11				Identificador do negócio na Câmara BMC.
IdentdNossoNum	Alfanumérico	1	20				Número de Controle do Cedente para identificar o Título - o "Nosso Número".
IdentdOperad	Alfanumérico	0	32				Identificador pessoal do operador.
IdentdOperadSistNegc	Alfanumérico	1	20				Identificador (login) do operador no sistema de negociação.
IdentdOtrAtv	Alfanumérico	0	20				Identificador de outros ativo.
IdentdPartCamr	Numérico		8				Identificador do participante da câmara
IdentdPartCamrCBL	Numérico		7				Identificador de participantes na CBLC. Formato: CCCCCCD, onde CCCCCC é o Código do Participante na CBLC e D é o dígito verificador.
IdentdPessoa	Alfanumérico	1	25				Identificador genérico de pessoa física ou jurídica. Não há regras estritas para validação do formato.
IdentdPontaCTP	Numérico		1				Identificador da ponta do lançamento
IdentdSistCETIP	Alfanumérico	1	7				Identificador do sistema Cetip.
IdentdSistNegc	Numérico		2				Identificador do sistema de negociação
IdentdTitCETIP	Alfanumérico	0	14				Código identificador de um título na CETIP. Em qualquer sistema preencher com o código do título.
IdentdTitISIN	Alfanumérico	0	12				Código de identificação do Título ISIN (Código da Ação especificada na Carteira Teórica Bovespa).
IdentdTitSEL	Alfanumérico	6	6				Código de identificação de um título no Selic
Indr	Alfanumérico	1	1				Indicador "Sim" ou "Não"
IndrAcrescDeduc	Alfanumérico	0	1				Indica crescer ou deduzir.
IndrAcrescDeducInf	Alfanumérico	0	1				Indica crescer ou deduzir ou informar.
IndrActe	Alfanumérico	0	1				Indica Aceito ou Rejeitado.
IndrAutcAltVlr	Alfanumérico	1	1	L S N			Indicador de autorização para alterar valor. Na expressão regular: L - Legado, S - Sim, N - Não.
IndrBol	Numérico		1				Indicador do bpletim para atualização do contrato de termo de moedas.
IndrCiclo	Alfanumérico	0	1				Indicador de Ciclo.
IndrDesloc	Numérico		1				Indicador do número de dias úteis de defasagem em relação ao vencimento para avaliação
IndrFormaLiquidRebt	Alfanumérico	0	1				Indicador da forma de liquidação do Rebate
IndrIA	Alfanumérico	0	1				Indicador Inclusão ou Alteração.
IndrIE	Alfanumérico	0	1				Indicador Inclusão ou Exclusão.
IndrIEA	Alfanumérico	0	1				Indicador Inclusão ou Exclusão ou Alteração.

Dicionário de Tipos

Tipo	Formato	Tam Mín	Tam Máx	Exp Reg	Vlr Mín I/E	Vlr Máx I/E	Descrição
IndrLim	Alfanumérico	1	2				Indicador do tipo de limite.
IndrPart_Ctrapart	Alfanumérico	0	1				Indicador se os dados informados se referem ao participante ou à contraparte
IndrPartINT	Alfanumérico	0	1				Indicador Participante Intermediário
IndrPeriod	Alfanumérico	0	1				Indicador de periodicidade de verificação do parâmetro do trigger.
IndrPrazoLiquid	Numérico		3				Indicador de prazo para liquidação de uma operação.
IndrTpRef	Alfanumérico	0	1				Indica se referencial de atualização é PU ou Fator
ISelic	Alfanumérico	8	8	[0-9]{8}			Identificador do participante do Selic. Alinhado à direita e preenchido com zeros à esquerda.
ISPB	Alfanumérico	8	8	[0-9]{8}			Identificador do participante junto ao Banco Central para o Sistema de Pagamentos Brasileiro.
ItemRemessa	Numérico		5				Identificador de item de remessa de numerário suspeito
Lat	Numérico		2,06		-90 I	90 I	Valor para latitude em graus.
Long	Numérico		3,06		-180 I	180 I	Valor para longitude em graus.
Minuto	Numérico		3				Tempo em minutos
Mnte	Numérico		17,07				Montante
ModLeiCam	Alfanumérico	1	1	V T			Modalidade do leilão de câmbio. Na expressão regular: V - leilão à vista, T - leilão a termo.
ModLiq	Numérico		1				Modalidade de Liquidação Financeira da Operação
ModOpCess	Numérico		2				Modalidade da operação de cessão, no que diz respeito à cláusula de coobrigação.
ModOpCred	Alfanumérico	4	4	[0-9]{4}			Modalidade da operação de crédito.
ModOpCredPortd	Alfanumérico	2	2				Modalidade da operação de crédito portada.
MotvExcluCOR	Alfanumérico	2	2	[0-9]{2}			Motivo da exclusão no sistema COR.
MotvExcluSTR	Alfanumérico	3	3				Motivo da exclusão de um participante no STR.
MotvRejcBMA	Numérico		2				Motivo de rejeição da requisição BMA
MotvSubst	Alfanumérico	0	2				Motivo da substituição do ativo.
MotvTransf	Numérico		3				Motivo da Transferência
Msg	Alfanumérico	0	10240				Guarda o conteúdo inteiro de uma mensagem XML. O Tamanho máximo é de 10240 caracteres.
MsgECO	Alfanumérico	0	50				Texto livre para teste de ECO
Municipio	Alfanumérico	0	25				Nome do município.
NatuOp	Alfanumérico	0	2				Natureza da operação
Nom_RzSoc	Alfanumérico	1	50				Nome ou razão social
Nome	Alfanumérico	1	80				Nome
NomePortRem	Alfanumérico	0	40				Nome do portador da remessa.
NomEstend	Alfanumérico	0	120				Nome estendido, permite até 120 caracteres.

Dicionário de Tipos

Tipo	Formato	Tam Mín	Tam Máx	Exp Reg	Vlr Mín I/E	Vlr Máx I/E	Descrição
NumAtv	Numérico		13				Representa o número do ativo atribuído pela Câmara.
NumBenfclINSS	Numérico		11				Número de benefício no INSS.
NumCedlCredRural	Alfanumérico	1	17				Número da cédula de crédito rural.
NumCodBarras	Alfanumérico	1	44				Número referente ao Código de Barra. Para preencher esse campo, as seguintes posições devem ser observadas: 01-03 - Identificação do Banco; 04 - Código da Moeda (Real = 9); 05 - Dígito Verificador Geral do Código de Barras; 06-09 - Fator de vencimento; 10-19 (8 inteiros e 2 decimais) Valor do Documento; 20-44 - Campo Livre.
NumComncd	Numérico		6				Número de portaria da Secretaria do Tesouro Nacional ou de comunicado do Banco Central.
NumContrtoOpCred	Alfanumérico	0	40				Número de contrato de operação de crédito. São aceitos apenas letras e números. Por exemplo, caracteres como "-" (hífen) e "." (ponto), entre outros, não são aceitos. Os caracteres alfabéticos não possuem distinção entre minúsculos e maiúsculos.
NumCtrlEmisFian	Alfanumérico	0	15				Número de controle do emissor da fiança.
NumDARF	Alfanumérico	23	23				Número DARF. Formato: UUUUUUGGGGAAADFSSSSSS, sendo que UUUUUU = Unidade Gestora responsável pela movimentação dos recursos; GGGGG = Gestão (origem dos recursos); AAAA o ano de emissão do Darf; DF um valor fixo; SSSSSS um seqüencial entre 400000 e 899999 gerado pelo sistema STN.
NumDespc	Alfanumérico	11	11	[0-9]{11}			Número do despacho aduaneiro emitido pela RFB.
NumDoc	Numérico		19				Número de Documento.
NumDocDep	Alfanumérico	0	18				Número Documento do Depósito
NumDocFGTS	Numérico		9				Número do documento de repasse de FGTS.
NumDocldentc	Alfanumérico	1	20				Número de documento de identificação de pessoa física.
NumDocTES	Alfanumérico	23	23				Número de documento do Tesouro.
NumDocTit	Alfanumérico	1	15				Número de Documento do Título utilizado pelo Cedente.
NumEmp	Alfanumérico	0	10				Número Empresa
NumEnd	Alfanumérico	0	6				Número do endereço do imóvel.
NumEvt_Proc	Numérico		9				Número do Evento ou Processo
NumEvtCBL	Numérico		7				Número Evento CBLC
NumGPS	Alfanumérico	23	23				Número GPS. Formato UUUUUUGGGGAAAGPSSsss , sendo que UUUUUU = Unidade Gestora responsável pela movimentação dos recursos; GGGGG = Gestão (origem dos recursos); AAAA será o ano de emissão da GPS e ssss será um seqüencial entre 40000 e 89999 gerado pelo sistema STN.
NumGRU	Alfanumérico	23	23				Número da GRU. Formato: UUUUUUGGGGAAAAGRSSSSSS, sendo que UUUUUU = Unidade Gestora responsável pela movimentação dos recursos; GGGGG = Gestão (origem dos recursos); AAAA o ano de emissão da GRU; GR um valor fixo; SSSSSS um seqüencial entre 400000 e 899999.
NumldentcDDA	Numérico		17				Número único de identificação do registro no DDA.

Dicionário de Tipos

Tipo	Formato	Tam Mín	Tam Máx	Exp Reg	Vlr Mín I/E	Vlr Máx I/E	Descrição
NumIdentddRem	Alfanumérico	0	12				Número da identidade do portador da remessa.
NumLancCstdia	Numérico		3				Número do Lançamento de Custódia
NumLinhaDigtl	Alfanumérico	30	44				Número referente à linha digitável do código de barras do título.
NumMovtcCBL	Numérico		20				Número da Movimentação CBLC
NumMQ	Alfanumérico	0	48				Número MQ é o número da mensagem atribuído pelo MQ. O formato é código hexadecimal de 24
NumNeg	Numérico		16				Número do negócio.
NumNotaFis	Alfanumérico	1	15				Número da Nota Fiscal.
NumOpCETIP	Alfanumérico	0	16				Número da operação CETIP.
NumOrdemNegc	Alfanumérico	4	20				Identifica ordem oriunda de plataforma de negociação.
NumPagn	Numérico		3				Número da página.
NumProc	Alfanumérico	1	20				Número do processo.
NumProcJud	Alfanumérico	0	30				Número do processo judicial.
NumProtCons	Alfanumérico	36	51				Número de protocolo da consulta.
NumProtINSS	Alfanumérico	33	33				Número de protocolo no INSS.
NumProtSTA	Alfanumérico	8	18	[0-9]{8,18}			Número do protocolo gerado pelo STA.
NumRefBCCOR	Alfanumérico	11	11	[0-9]{11}			Número de referência Bacen no Sistema de Cadastro de Operações Rurais.
NumRefDARF	Numérico		17				Número de referência DARF
NumRefGRU	Alfanumérico	1	20	[0-9]{1,20}			Número de Referência GRU (Guia de Recolhimento da União)
NumRefMovtcCstdia CBL	Alfanumérico	26	26				Número de referência na movimentação da custódia da CBLC.
NumRefSwift	Numérico		11				Número de referência da mensagem Swift. Formato = AADDNNNNNN onde:AA - Ano; DDD - Data Juliana; NNNNNN - Número seqüencial.
NumRemessa	Numérico		10				Número da Remessa Original
NumReq	Alfanumérico	0	14				Número da Requisição
NumSeq	Numérico		9				Número seqüencial que indica a ordem das mensagens particionadas.
NumSeqCAM	Numérico		12				Número de seqüência de numeração no sistema câmbio.
NumSeqInf	Numérico		3				Número de seqüência de informação.
NumSeqRepet	Numérico		3				Número seqüencial de grupo de repetição
NumTel	Numérico		11				Número de telefone.
NUOp	Alfanumérico	23	23	[0-9]{23}			Número único da operação.Formato = XXXXXXXXAAAAMDDSSSSSS onde:XXXXXXX - CNPJ de 8 posições;AAAAMDD - data;SSSSSS - seqüencial.
NUPortdd	Alfanumérico	21	21				Número único da portabilidade.
NUResCess	Alfanumérico	21	21				Número único de reserva da cessão.

Dicionário de Tipos

Tipo	Formato	Tam Mín	Tam Máx	Exp Reg	Vlr Mín I/E	Vlr Máx I/E	Descrição
NUT	Alfanumérico	18	18				Número Único de Transação no SML. Composição: PPPAAAMMDDNNNNNNNN, em que: - PPP identifica a sigla do país; - AAAAMMDD identifica o ano, mês e dia de registro da operação; - NNNNNNNN identifica o número seqüencial da operação.
OpBMA	Alfanumérico	0	14				Número de identificação da Operação na Câmara BMA.
OpLiquidBMA	Numérico		14				Número de identificação da Operação no Sistema de Liquidação da Câmara BMA.
OpSEL	Numérico		6				Número da operação SELIC
OrigemRemessa	Alfanumérico	0	8				Responsável pela inclusão da remessa de numerário suspeito. Pode conter o ISPB da IF ou a dependência Bacen.
Pais	Numérico		3				Identificador de País
PaisSICAP	Numérico		2				Número do País no cadastro SICAP
ParmFlutJurosCTP	Numérico		2				Parâmetro de flutuação de juros CETIP
PercContrto	Numérico		4,08		-10000 E	10000 E	Percentual para o contrato.
PercCotTitSEL	Numérico		3,04				Número Percentual para cotação de títulos do Selic. Até três inteiros e 4 decimais. Deve ser informado ponto como separador.
Percentual	Numérico		3,02		-1000 E	1000 E	Número percentual. Até três inteiros e dois decimais. Deve ser informado o ponto separador. Exemplo:para 25% informe 25;para 40,5% informe 40.5;para 98,75% informe 98.75
PercIR	Numérico		3,04				Percentual de IR. Até 3 inteiros e 4 decimais. Deve ser informado ponto como separador.
PercJuros	Numérico		3,05		-1000 E	1000 E	Número percentual. Até três inteiros e cinco decimais. Deve ser informado o ponto separador.
PercPUPar	Numérico		3,04		-1000 E	1000 E	Valor percentual do PU Par. Até três inteiros e quatro decimais. Deve ser informado o ponto separador.
PercVol	Numérico		3,06		-1000 E	1000 E	Número percentual sobre um volume. Até três inteiros e seis decimais. Deve ser informado o ponto separador.
PrecoNegc	Numérico		10,08				Preço de negociação. Até 10 inteiros e 8 decimais. Deve ser informado ponto como separador.
Pref	Alfanumérico	0	1				Nível de Preferência.
PrefPAG	Alfanumérico	0	1				Nível de preferência da Câmara PAG
PU	Numérico		4,08				Preço unitário de um título. Até quatro inteiros e oito decimais. Deve ser informado o ponto separador.
PUIntmdc	Numérico		4,08				Preço unitário de um título para efeito do cálculo do custo da intermediação. Até quatro inteiros e oito decimais sinalizado. Deve ser informado o ponto separador. Para preços menores que zero, o valor negativo deve ser precedido pelo sinal "-".
PULdl	Numérico		10,08				Preço unitário de um título. Até 10 inteiros e 8 decimais. Deve ser informado o ponto separador.
Qtd	Numérico		9				Número inteiro indicando a quantidade de documentos em referência

Dicionário de Tipos

Tipo	Formato	Tam Mín	Tam Máx	Exp Reg	Vlr Mín I/E	Vlr Máx I/E	Descrição
QtdAdesSacd	Numérico		3				Quantidade de IF a que o Sacado Eletrônico Aderiu.
QtdAtv	Numérico		15,03				Quantidade de ativos.
QtdBaseEvtCBL	Numérico		15,03				Quantidade Base Evento. Até 15 inteiros e 3 decimais. Deve ser informado ponto como separador.
QtdCTP	Numérico		14,08		-1000000000000000 E	1000000000000000 E	Quantidade de títulos CETIP. Até quatorze inteiros e oito decimais. Deve ser informado o ponto separador.
QtdDen	Numérico		13				Quantidade da denominação.
QtdDias	Numérico		6				Quantidade de Dias Úteis ou Corridos
QtdDiasCETIP	Numérico		5				Quantidade de dias corridos
QtdOp	Numérico		12				Quantidade de operações.
QtdParcl	Numérico		3				Quantidade de parcelas
QtdProdc	Numérico		12,02				Quantidade de produção.
QtdTit	Numérico		13				Quantidade de títulos.
RDE	Alfanumérico	8	8				Registro Declaratório Eletrônico. É o identificador de ROF, IED ou Portfólio.
RegOpCaml	Numérico		12				Registro da operação cambial no sistema Câmbio.
ResultPericia	Numérico		2				Indica se o numerário suspeito é falso ou legítimo.
RodaNegcBMA	Alfanumérico	0	10				Roda de negociação BMA.
RuaRem	Alfanumérico	0	40				Rua do imóvel.
Sent	Numérico		1				Sentido da troca de numerário.
Ser	Alfanumérico	0	13				Código de identificação impresso na cédula.
SiglaPais	Alfanumérico	3	3				Sigla que identifica o país conforme codificação ISO 3166-1.
SistEvtContb	Alfanumérico	9	9				Sistema evento contábil Bacen.
SitActe	Numérico		2				Situação do aceite.
SitActeEntr	Numérico		2				Situação do Aceite da Entrega.
SitActeRecbt	Numérico		2				Situação do Aceite do Recebimento.
SitAgrgd	Alfanumérico	1	1				Situação do Agregado do Sacado Eletrônico.
SitAtv	Numérico		2				Situação do ativo.
SitCancelMovtc	Numérico		1				Situação de Cancelamento de Movimentação
SitCertif	Numérico		1				Indica o procedimento a ser considerado para o certificado.
SitCiclo	Alfanumérico	0	1				Status do Ciclo.
SitCons	Numérico		2				Situação da consulta.
SitConsCheq	Numérico		2				Situação da consulta do cheque.
SitCt	Numérico		1				Situação da conta
SitEvt	Numérico		1				Situação do Evento
SitGrupoQualifd	Alfanumérico	0	2				Situação do investidor qualificado.

Dicionário de Tipos

Tipo	Formato	Tam Mín	Tam Máx	Exp Reg	Vlr Mín I/E	Vlr Máx I/E	Descrição
SitIncorpCAM	Alfanumérico	1	1				Situação de incorporação de um contrato no sistema Câmbio.
SitInfDett	Alfanumérico	0	2				Situação de informação sobre detalhamento. Indica a existência de decisão judicial que impede o fornecimento de informações.
SitInstntoFinancCTP	Numérico		3				Situação do registro do instrumento financeiro na CETIP
SitLancBMA	Numérico		2				Situação de um lançamento que foi comandado no sistema da Câmara BMA.
SitLancBMC	Numérico		4				Situação de um lançamento que foi comandado no sistema BMC.
SitLancCIR	Numérico		2				Situação de um lançamento que foi comandado no CIR.
SitLancDev	Alfanumérico	0	3				Situação de um lançamento de devolução
SitLancLDL	Numérico		3				Situação de um lançamento que foi comandado no LDL.
SitLancLTR	Numérico		3				Situação do um lançamento que foi comandado no LTR.
SitLancPAG	Alfanumérico	0	3				Situação de um lançamento que foi comandado no sistema PAG
SitLancRCO	Numérico		3				Situação de um lançamento que foi comandado no RCO.
SitLancRDC	Numérico		3				Situação de um lançamento que foi comandado no RDC.
SitLancSLB	Numérico		3				Situação de um lançamento que foi comandado no SLB.
SitLancSML	Numérico		3				Situação de um lançamento que foi comandado no SML.
SitLancSTR	Numérico		3				Situação de um lançamento que foi comandado no STR.
SitLancTES	Numérico		3				Situação de um lançamento que foi comandado no Tesouro.
SitMigr	Numérico		2				Situação da migração de um contrato para o Sistema Câmbio.
SitNegc	Alfanumérico	1	1				Situação atualizada da negociação.
SitOpBMA	Numérico		2				Situação da operação na Câmara BMA.
SitOpCCR	Numérico		2				Indica a situação de uma operação que foi comandado no CCR
SitOpCOR	Alfanumérico	2	2	[0-9]{2}			Situação da operação COR.
SitOpCTP	Numérico		3				Situação de uma operação que foi comandada na Câmara CETIP.
SitOpEntrRecbt	Numérico		2				Situação da operação de entrega e recebimento
SitOperacIFCamr	Alfanumérico	0	1				Situação operacional da IF na Câmara
SitOpRCO	Numérico		2				Situação da operação de compulsório.
SitOpRet	Numérico		2				Situação da operação de retorno.
SitOpSEL	Alfanumérico	3	3				Campo multivalorado que representa a situação da operação.
SitRemCIR	Numérico		2				Status de uma remessa de numerário suspeito.
SitReqDistribcao	Alfanumérico	0	2				Situação da requisição de distribuição.
SitResultLiqdBMA	Numérico		2				Situação do Resultado Líquido Financeiro calculado pela Câmara BMA.
SitSacdEletrnc	Alfanumérico	1	1				Situação do Sacado Eletrônico.
SitTit	Alfanumérico	2	2				Situação do título no sistema.
SitTransf	Alfanumérico	0	2				Situação da Transferência
SubTpAtv	Alfanumérico	0	4				Tipo do subativo.

Dicionário de Tipos

Tipo	Formato	Tam Mín	Tam Máx	Exp Reg	Vlr Mín I/E	Vlr Máx I/E	Descrição
SubTpLiquidBMA	Numérico		2				Sub-tipo de liquidação financeira BMA
TamArq	Numérico		15				Quantidade de bytes de um arquivo.
TaxaCambio	Numérico		4,15		-10000 E	10000 E	Taxa de câmbio. Até 4 inteiros e 15 decimais. Deve ser informado o ponto separador caso tenha decimais. Exemplo: para R\$1,00 informe 1 e para R\$1,7567400 informe 1.75674
Taxalntmdc	Numérico		2,08		-100 E	100 E	Valor Percentual da Taxa de Intermediação na Operação. Até dois inteiros e oito decimais. Deve ser informado o ponto separador.
TaxAmtzcCTP	Numérico		3,04		-1000 E	1000 E	Taxa de amortização do instrumento financeiro. Até três inteiros e quatro decimais. Deve ser informado o ponto separador.
TaxaNegocda	Numérico		4,06		-10000 E	10000 E	Valor Percentual da Taxa Negociada na Operação. Até quatro inteiros e seis decimais. Deve ser informado o ponto separador. O valor menor que zero será precedido pelo sinal "-".
TaxAntec	Numérico		4,04		-10000 E	10000 E	Taxa de antecipação do instrumento financeiro. Até quatro inteiros e quatro decimais. Deve ser informado o ponto separador.
TaxCETIP	Numérico		5,04				Taxa de juros CETIP. Até cinco inteiros e quatro decimais. Deve ser informado o ponto separador caso tenha decimais. O valor menor que zero será precedido pelo sinal "-".
TaxJurosCTP	Numérico		4,04		-10000 E	10000 E	Taxa de juros do instrumento financeiro. Até quatro inteiros e quatro decimais. Deve ser informado o ponto separador.
TaxLei	Numérico		4,06		0 E	10000 E	Taxa para leilão de câmbio. Até 4 inteiros e 6 decimais.
TaxOpcao	Numérico		10,15		-10000000000 E	10000000000 E	Taxa de Opção. Até 10 inteiros e 15 decimais. Deve ser informado o ponto separador caso tenha decimais. Exemplo: para R\$1,00 informe 1 e para R\$1,7567400 informe 1.75674.
TitlarContb	Numérico		10				Titular contábil Bacen.
TpAdesContrto	Numérico		1				Tipo de adesão de contrato.
TpAjustContrto	Numérico		2				Tipo de ajuste a ser aplicado em um contrato.
TpAmtzc	Numérico		1				Tipo de amortização do instrumento financeiro
TpApreensaoRemes	Numérico		2				Indica o tipo de portador da remessa.
TpAtlz	Numérico		1				Tipo de atualização do instrumento financeiro
TpAtlzContrto	Numérico		1				Tipo de atualização do contrato.
TpAtlzCTP	Numérico		1				Tipo de atualização Cetip
TpAtv	Numérico		2				Indica o tipo de ativo.
TpAtvCTP	Numérico		4				Código que indica o tipo de ativo registrado no Sistema Cetip.
TpAvisManutTit	Numérico		1				Tipo do Aviso da Manutenção do Título.
TpBaixaDomcl	Alfanumérico	1	1				Tipo de baixa do domicílio.
TpBaixaTit	Alfanumérico	1	1				Tipo de baixa do título.
TpBDV	Numérico		1				Tipo de BDV (Bem/Direito/Valor).
TpBenfcINSS	Alfanumérico	1	1				Tipo do benefício no INSS.

Dicionário de Tipos

Tipo	Formato	Tam Mín	Tam Máx	Exp Reg	Vlr Mín I/E	Vlr Máx I/E	Descrição
TpBloq	Numérico		3				Tipo de bloqueio
TpCarctOpc	Numérico		1				Tipo da característica de opção.
TpCatgEmit	Alfanumérico	4	4	[0-9]{4}			Tipo da categoria do emitente.
TpCdrioComm	Numérico		2				Tipo do calendário da commodity.
TpCed_Adq	Alfanumérico	0	1				Identifica a condição do participante na operação: se Cedente ou Adquirentel.
TpCedlCOR	Alfanumérico	1	1				Tipo da cédula de crédito rural.
TpCiclo	Alfanumérico	0	1				Indica o tipo de Ciclo = Confirmação ou Depósito no STR.
TpClasseEvtCBL	Numérico		1				Tipo da classe do evento CBLC.
TpCli	Numérico		1				Indica o tipo da natureza jurídica do cliente
TpCobertura	Numérico		2				Indica o tipo de cobertura do ativo na BMC.
TpComerc	Alfanumérico	2	2				Indica o tipo de comércio exterior
TpCompdor_Vendd	Alfanumérico	0	1				Tipo comprador ou vendedor
TpCompr	Alfanumérico	2	2				Indica o tipo de operação compromissada permitidos.
TpCompra_Venda	Numérico		1				Identifica a posição do participante em relação à operação no que se refere à custódia: venda (da carteira própria ou de repasse) ou compra.
TpConfc	Alfanumérico	0	1				Indica o tipo de confirmação
TpConfDivg	Alfanumérico	0	1				Indica o tipo Confirma ou Diverge.
TpCons	Alfanumérico	1	1				Tipo da consulta
TpConsFinanc	Alfanumérico	0	1				Tipo de consulta financeira.
TpContrtoCAM	Alfanumérico	1	1	1 2 3 4			Tipo de contrato no sistema Câmbio. Na expressão regular: 1 - Exportação, 2 - Importação, 3 - Transferência Financeira do Exterior, 4 - Transferência Financeira para o Exterior.
TpContrtoSwap	Alfanumérico	0	1				Indica o tipo de contrato de swap.
TpContrtoTermo	Alfanumérico	0	1				Indica o tipo de contrato de Termo de Moedas.
TpCorc	Numérico		2				Utilizado para identificar o tipo de correção.
TpCorte	Alfanumérico	1	1				Tipo de corte usado na apuração do Leilão de Câmbio.
TpCot	Numérico		1				Indica o tipo de cotação ou tipo de cotação de paridade
TpCovcCdrio	Numérico		2				Convenção do Calendário
TpCt	Alfanumérico	2	2				Indica o tipo da conta do cliente.
TpCtCTP	Numérico		2				Tipo de conta do participante na Cetip.
TpCtDDA	Alfanumérico	2	2				Indica o tipo da conta do cliente no DDA.
TpCtlInvest	Alfanumérico	0	1				Tipo de Conta do Investidor
TpDadFatr	Alfanumérico	2	2				Tipo de dado para apresentação da fatura.
TpDARF	Alfanumérico	1	1				Tipo do DARF
TpDebCred	Alfanumérico	1	1				Indica o tipo de lançamento, se Débito ou Crédito.

Dicionário de Tipos

Tipo	Formato	Tam Mín	Tam Máx	Exp Reg	Vlr Mín I/E	Vlr Máx I/E	Descrição
TpDefsg	Numérico		2				Tipo de defasagem. Para valores menores que zero, o valor será precedido pelo sinal "-". Exemplo: para 2 negativo informe -2
TpDep	Alfanumérico	0	1				Indica o tipo de depósito.
TpDev	Alfanumérico	0	3				Tipo de Devolução
TpDif	Alfanumérico	0	1				Indica se a diferença é a maior ou a menor.
TpDoc	Alfanumérico	0	15				Tipo de documento.
TpDocBarras	Alfanumérico	1	1				Tipo do documento de código de barras.
TpDocCBL	Numérico		2				Tipo do documento CBLC.
TpDtCCR	Alfanumérico	2	2				Indica o tipo de data desejada no CCR
TpEmsAtv	Alfanumérico	1	1				Tipo da emissão dos ativos.
TpEncargoFinanc	Numérico		1				Tipo do encargo financeiro.
TpEsclmnt	Numérico		1				Tipo de escalonamento.
TpEstoque	Numérico		2				Código que identifica o tipo de numerário custodiado
TpEvtAltRegRCO	Numérico		2				Tipo do evento de alteração de registro no Compulsório.
TpEvtCAM	Numérico		2				Tipo do evento no sistema Câmbio.
TpEvtCBL	Numérico		3				Tipo do Evento na CBLC.
TpEvtInstntoFinanc	Alfanumérico	3	3				Tipo de evento de instrumento financeiro.
TpEvtRDE	Alfanumérico	4	4				Número identificador do tipo de evento no sistema RDE.
TpExerc	Numérico		2				Tipo de exercício
TpExiglddColat	Alfanumérico	0	1				Tipo de Exigibilidade de Colateral
TpFlxCx	Numérico		1				Tipo de fluxo de caixa.
TpFnte	Numérico		1				Identifica o tipo da fonte de informação de cotação de moeda.
TpFnteRec	Alfanumérico	4	4	[0-9]{4}			Tipo da fonte de recursos.
TpForCalcEvtAtv	Numérico		1				Tipo de fórmula para o cálculo de evento do ativo.
TpFreqPgto	Numérico		2				Tipo de Frequência de pagamento
TpGar	Numérico		1				Identifica o tipo de garantia
TpGarEmpnmnt	Numérico		1				Tipo da garantia do empreendimento.
TpHrio	Alfanumérico	1	1				Tipo Horário. O horário Padrão é o horário de funcionamento normal para grade de horário. O horário Eventual é informado em situações especiais de alteração da grade de horário que valem apenas para uma data de referência específica, nos demais dias vale o horário Padrão.
TpIdentcSacdrAvalst	Numérico		1				Tipo de identificação do sacador avalista.
TpIdentdContribt	Numérico		1				Tipo identificador do contribuinte.
TpIncorpCAM	Alfanumérico	1	1				Indica a incorporação da carteira de câmbio.
TpIndx	Numérico		3				Tipo de Indexador
TpIndxCTP	Numérico		2				Tipo do indexador CETIP para derivativos.

Dicionário de Tipos

Tipo	Formato	Tam Mín	Tam Máx	Exp Reg	Vlr Mín I/E	Vlr Máx I/E	Descrição
TpInf	Alfanumérico	0	1				Tipo da informação.
TpInfEvtSEL	Alfanumérico	2	2				Representa o tipo de informe do evento Selic
TpInstntoCCR	Alfanumérico	2	3				Indica o tipo de instrumento no CCR
TpInstntoCred	Alfanumérico	2	2	[0-9]{2}			Tipo do instrumento de crédito - garantia vinculada.
TpIREvtCBL	Numérico		1				Tipo de IR de Evento CBLC.
TpLanc	Alfanumérico	0	1				Tipo de lançamento
TpLancFinanc	Alfanumérico	2	2				Tipo de lançamento financeiro.
TpLeiCam	Alfanumérico	1	1	C V			Tipo do leilão de câmbio. Na expressão regular: C - leilão de compra, V - leilão de venda.
TpLeilao	Alfanumérico	2	2				Representa os tipos de leilão existentes no âmbito do Selic.
TpLim	Alfanumérico	2	2				Representa o tipo de limite financeiro.
TpLimApurd	Numérico		2				Tipo de Limite Apurado.
TpLimBMC	Numérico		2				Tipo de limite na Câmara BMC
TpLiquidBMA	Numérico		2				Tipo de liquidação na Câmara BMA
TpLiquidCAM	Alfanumérico	1	1	P F			Tipo de liquidação no sistema Câmbio. Na expressão regular: P - Pronta, F - Futura.
TpLiquidCBL	Alfanumérico	0	2				Tipo de liquidação financeira CBL
TpLiquidComprd	Alfanumérico	2	2				Representa o tipo de liquidação de operação compromissada a termo.
TpLiquidDfn	Alfanumérico	2	2				Representa o tipo de liquidação de operação definitiva a termo.
TpLiquidIntmdc	Alfanumérico	2	2				Representa o tipo de liquidação da intermediação em lote.
TpLiquidOpBMA	Numérico		2				Tipo de liquidação da operação na Câmara BMA
TpLiquidRDE	Alfanumérico	1	1				Indica tipo da liquidação no sistema RDE.
TpLote	Numérico		1				Representa o tipo de intermediação em lote
TpManutDomclBanc	Alfanumérico	1	1				Tipo da manutenção de domicílio bancário.
TpManutTit	Alfanumérico	1	1				Tipo de Manutenção do título.
TpMed	Alfanumérico	0	1				Tipo de média.
TpMercTit	Alfanumérico	2	2				Tipo de mercado de títulos.
TpModlCalc	Alfanumérico	2	2				Tipo de modelo de cálculo.
TpMomInfRebt	Alfanumérico	1	1				Tipo do momento em que o rebate é informado.
TpMovtc	Numérico		2				Tipo Movimentação
TpMovtcFinanc	Alfanumérico	2	2				Tipo da movimentação financeira
TpMovtcTit	Numérico		1				Tipo de Movimentação de Títulos
TpMsg_Arq	Alfanumérico	1	1	M A			Indica mensagem ou arquivo. Na expressão regular: M - Mensagem, A - Arquivo.
TpMsgAvisCBL	Alfanumérico	0	1				Tipo de mensagem de aviso CBLC.
TpNatuAtv	Alfanumérico	0	1				Tipo da natureza do ativo

Dicionário de Tipos

Tipo	Formato	Tam Mín	Tam Máx	Exp Reg	Vlr Mín I/E	Vlr Máx I/E	Descrição
TpNatuGar	Alfanumérico	1	1				Tipo da natureza da garantia.
TpNegcBMA	Numérico		2				Tipo de negociação BMA.
TpOp	Numérico		2				Tipo de Operação.
TpOpCAM	Alfanumérico	1	1				Tipo de operação de câmbio no Banco Central do Brasil.
TpOpComercExtr	Alfanumérico	2	2				Indica o tipo de operação de comércio exterior
TpOpCompra_Venda	Alfanumérico	1	1				Tipo de operação de compra ou de venda.
TpOpEmprtConsigd	Numérico		2				Tipo de operação para empréstimo consignado "on-line".
TpOpLTR	Numérico		2				Tipo de operação no Sistema de Liquidação Bruta em Tempo Real.
TpOpRCO	Numérico		2				Tipo de operação de compulsório.
TpOpResTec	Alfanumérico	1	1				Tipo de operação em Reserva Técnica.
TpOtrAtv	Numérico		2				Tipo outros ativos.
TpPagdr	Numérico		1				Tipo do pagador.
TpPct	Numérico		2				Tipo do Pacote
TpPeriod	Alfanumérico	0	1				Tipo da Frequência de pagamento de juros ou amortização
TpPessoa	Alfanumérico	1	1				Tipo Pessoa Destinatário.
TpPgto	Alfanumérico	0	1				Tipo Pagamento.
TpPgtoCBL	Numérico		2				Tipo pagamento CBLC.
TpPgtoLDL	Numérico		2				Tipo pagamento LDL
TpPgtoTit	Numérico	1	1				Tipo de Pagamento do Título.
TpPosComprd_Vend d	Alfanumérico	1	1	C V			Informa se a posição cambial na moeda é comprada ou vendida. Na expressão regular: C - Comprada, V - Vendida.
TpPosCstdia	Numérico		2				Tipo de Posição de Custódia.
TpPrecoRef	Alfanumérico	0	1				Tipo do preço de segurança de um ativo.
TpProdt	Alfanumérico	1	1				Tipo do produto.
TpProprio_Terc	Alfanumérico	1	1				Tipo Próprio ou de Terceiros.
TpRDC	Alfanumérico	0	1				Tipo Redesconto
TpReceita	Numérico		2				Representa o tipo de Tributo ou Taxa a Repassar.
TpRecolht	Alfanumérico	1	1				Tipo do recolhimento.
TpRecolhtCCR	Alfanumérico	2	2				Indica o tipo de recolhimento no CCR
TpRecurso	Alfanumérico	1	1				Tipo do recurso
TpRelcVinc	Numérico		2				Indica o tipo da relação de vínculo.
TpRentltd	Numérico		1				Indicador de rentabilidade do instrumento financeiro.
TpRepFinanc	Alfanumérico	2	2				Tipo repasse financeiro
TpReq	Numérico		2				Tipo de requisição
TpReqBMA	Numérico		2				Tipo de requisição BMA

Dicionário de Tipos

Tipo	Formato	Tam Mín	Tam Máx	Exp Reg	Vlr Mín I/E	Vlr Máx I/E	Descrição
TpReqBMC	Numérico		2				Tipo de requisição BMC
TpRespons	Alfanumérico	1	2				Tipo do responsável pelo participante.
TpResponsRetenIR	Alfanumérico	2	2				Tipo do responsável pelo lançamento da retenção do IR.
TpRestcBMA	Numérico		2				Tipo Restrição BMA.
TpRet	Alfanumérico	1	1				Tipo de retorno desejado para resposta da mensagem.
TpRetComp	Alfanumérico	2	2				Representa os tipos de retorno de operação compromissada permitidos.
TpSessao	Alfanumérico	0	1				Tipo da sessão de troca da COMPE.
TpTabResg	Alfanumérico	0	1				Tipo de tabela de resgate
TpTar	Alfanumérico	0	3				Tipo da tarifa
TpTitlar	Alfanumérico	0	3				Tipo titular.
TpTitlar_Lancdr	Alfanumérico	0	2				Identificação a posição do participante no contrato: Titular ou Lançador do contrato
TpTranscDDA	Alfanumérico	2	2				Tipo de transação no DDA.
TpTransf	Alfanumérico	2	2				Representa o tipo de transferência de custódia de títulos no Selic.
TpTransfLDL	Alfanumérico	2	2				Representa o tipo de transferência de custódia de títulos utilizada pelas Câmaras LDL no Selic.
TpTransm	Alfanumérico	1	1				Tipo transmissão
TpTratParcl	Numérico		1				Tipo de tratamento de parcela
TpTrig	Alfanumérico	0	1				Tipo de Trigger do contrato de Swap
TpTrocaFlxCx	Numérico		1				Tipo da troca de fluxo de caixa.
TpUnilatrdd	Alfanumérico	1	1				Tipo de unilateralidade de direito de exigêncoa de liquidação de compromisso de recompra/revenda no Selic.
TpVeicGartdr	Numérico		1				Identifica o tipo do veículo garantidor.
TpVerfcTrig	Alfanumérico	1	1				Tipo da verificação de disparo de trigger.
TpVinc	Numérico		1				Tipo de vínculo
TpVlrInf	Numérico		2				Código que identifica o tipo de valor que deve ser informado.
TpVlrRepasse	Numérico		2				Tipo do valor do repasse
Txt	Alfanumérico	0	255				Campo livre para informação de comunicados.
Txt100	Alfanumérico	0	100				Texto livre de tamanho máximo de 100 caracteres.
Txt2000	Alfanumérico	0	2000				Texto livre de tamanho máximo de 2000 caracteres.
Txt4000	Alfanumérico	0	4000				Texto livre de tamanho máximo de 4000 caracteres.
Txt50	Alfanumérico	0	50				Texto livre de tamanho máximo de 50 caracteres.
TxtComncd	Alfanumérico	0	4096				Texto para comunicados genéricos.
UF	Alfanumérico	2	2				Sigla da Unidade da Federação
UniddGest	Alfanumérico	6	6				Unidade gestora

Dicionário de Tipos

Tipo	Formato	Tam Mín	Tam Máx	Exp Reg	Vlr Mín I/E	Vlr Máx I/E	Descrição
Valor	Numérico		17,02				Valor. Até dezessete inteiros e dois decimais e sinalizado. Para valores menores que zero, o valor será precedido pelo sinal "-". Exemplo: para 20 negativo informe -20 . Deve ser informado o ponto separador caso tenha decimais. Exemplo: para R\$100,00 informe 100; para R\$100,10 informe 100.1; para R\$100,11 informe 100.11; para R\$100,11 negativo informe -100.11
VigTaxTermo	Numérico		2				Vigência da taxa para cálculo do PU de operações a termo
Vlr_PercDDA	Numérico		12,05				Valor ou Percentual, com ponto flutuante. Para conteúdo que expresse um percentual, o limite de casas decimais é 5. Para conteúdo que expresse valores em moeda Real, deve ser informado somente até a segunda casa decimal. Para conteúdo que expresse quantidade de moeda estrangeira, taxas ou Índices, pode ser informados até 5 casas decimais. Para valores menores que zero, o valor será precedido pelo sinal "-". Exemplo: para 20 negativo informe -20 . Deve ser informado o ponto separador caso tenha decimais. Exemplo: para R\$100,00 Informe 100; para R\$100,10 informe 100.1; para R\$100,11 informe 100.11; para R\$100,11 negativo informe -100.11; para R\$10,11223 negativo informe -10.11233
VlrAtv	Numérico		12,08				Valor do ativo. Até doze inteiros e oito decimais. Deve ser informado ponto como separador.
VlrCot	Numérico		6,04				Valor de cotação de moedas. Até 6 inteiros e 4 decimais. Deve ser informado ponto como separador.
VlrCotCupomLimpMoeda	Numérico		10,08				Valor da cotação cupom limpo moeda ou cotação para curva Valor Contratado entre as Partes (VCP). Até 10 inteiros e 8 decimais. Deve ser informado ponto como separador.
VlrEvtCBL	Numérico		7,11				Valor do Evento CBL. Até 7 inteiros e 11 decimais. Deve ser informado ponto como separador.
VlrNoml	Numérico		17,08				Valor nominal do instrumento financeiro na emissão. Até dezessete inteiros e oito decimais. Deve ser informado o ponto separador.
VlrPrecoAquis	Numérico		9,06				Valor do preço de aquisição. Até nove inteiros e seis decimais. Deve ser informado ponto como separador.
VlrPrecoRefMovtc	Numérico		11,08				Valor do preço de referência de movimentação. Até 11 inteiros e 8 decimais. Deve ser informado ponto como separador.
VlrUniddAplicFtrEvt	Numérico		7,11				Valor da Unidade de Aplicação do Fator do Evento. Até 7 inteiros e 11 decimais. Deve ser informado ponto como separador.
VlrVol	Numérico		17		0 I		Valor do volume.

Capítulo 4

Leiaute do Dicionário de Domínios

O Dicionário de Domínios não está sujeito ao controle de versões do Catálogo de Mensagens e de Arquivos e está disponível na página do SPB no endereço eletrônico do Banco Central do Brasil na internet, em planilha com os seguintes campos:

- Tipo - alfanumérico (25)
- Domínio – alfanumérico (15)
- Descrição – alfanumérico (150)
- Descrição Controle – alfanumérico (20) - visa complementar o campo Descrição e descreve a regra de negócio associado ao tipo
- Data Ativação – data (dd/mm/aaaa)
- Data Desativação – data (dd/mm/aaaa)

Os campos Data Ativação e Data Desativação foram inseridos no Dicionário de Domínios, a partir da versão 1.02 do Catálogo de Mensagens e de Arquivos, com o intuito de controlar melhor as alterações e manter a base histórica de dados. Os domínios não serão mais excluídos fisicamente. As alterações em suas descrições somente serão feitas quando não implicarem em mudanças na regra de negócio.

Abaixo segue uma lista dos tipos de dados onde o campo Descrição Controle é utilizado e a regra associada.

- Tipo: **CodItem**

O campo Descrição Controle deste Tipo indica a que compulsório (CodRCO) o item pertence.

Exemplos:

- CodItem 1001 é o item “Depósitos a Vista” do compulsório -> 1 - Recursos à vista;
- CodItem 4001 é o item “Depósitos Domiciliados no Exterior” do compulsório -> 4 - Garantias Realizadas;
- CodItem 7001 é o item “Depósitos de Poupança Livre” do compulsório -> 7 - Encaixe da Poupança.

- Tipo: **FinIddFGTS**

O campo Descrição Controle deste Tipo refere-se às possibilidades de preenchimento de alguns campos opcionais nas mensagens STR0021 e PAG0117.

Posições:

- 1º - Número Documento FGTS
- 2º - Data Operação
- 3º - Quantidade Arrecadação
- 4º - Quantidade Pagamento
- 5º - Valor Principal
- 6º - Valor Encargo
- 7º - CNPJ Remetente

Possibilidades de preenchimento de alguns campos opcionais nas mensagens citadas:

- “1” – Não preencher;
- “2” – Preenchimento obrigatório; e
- “3” – Preenchimento opcional.

Tomando-se o exemplo:

Tipo	Domínio	Descrição	Descrição Controle	Data Ativação	Data Desativação
FinlddFGTS	F0001	Repasse de Arrecadação do FGTS	121122		

Vê-se que para este Tipo é obrigatório o preenchimento dos campos Data Operação, Valor Principal e Valor Encargo e não devem ser preenchidos os campos Número Documento FGTS, Quantidade Arrecadação e Quantidade Pagamento.

- Tipo: **FinlddSLB**

O campo Descrição Controle deste Tipo indica a mensagem à qual a finalidade SLB está associada.

- Tipo: **TpLancFinanc**

O campo Descrição Controle deste Tipo refere-se as possibilidades de preenchimento de alguns campos opcionais na mensagem STN0007.

Posições:

1º - Valor Principal

2º - Código GL Origem

3º - Data Desbloqueio

4º - Data Ofício-Juiz

5º - Valor Atualização Monetária

6º - Número Processo

7º - Valor Atualização

8º - Valor Juros

9º - Valor Multa

Possibilidades de preenchimento de alguns campos opcionais na mensagem STN0007:

“1” – Não preencher;

“2” – Preenchimento obrigatório; e

“3” – Preenchimento opcional.

Tomando-se o exemplo:

Tipo	Domínio	Descrição	Descrição Controle	Data Ativação	Data Desativação
TpLancFinanc	02	FPM-Fundo de Participação de Municípios	211111333		

Vê-se que para este Tipo e Domínio é obrigatório o preenchimento do campo Valor Principal e não devem ser preenchidos os campos Código GL Origem, Data Desbloqueio, Data Ofício-Juiz, Valor Atualização Monetária e Número Processo, e é opcional o preenchimento dos campos Valor Atualização, Valor Juros e Valor Multa

Capítulo 5

Dicionário de Regras

Uma regra define a forma de utilização de uma mensagem e pode explicitar o preenchimento de um ou mais dos seus campos.

A mesma regra poderá ser aplicada a mais de um evento. Um evento poderá ser associado a mais de uma regra.

A seguir estão descritas as regras utilizadas pelos eventos deste catálogo.

Dicionário de Regras

Código	Descrição
RBMA0001	Os campos Tipo Titular Conta SET e Código Titular Conta SET identificam o Participante Titular do Depósito na Conta de Custódia especificada quando esta for uma Conta de Garantia de Câmaras BM&F.
RBMA0002	Para operações do Serviço de Empréstimo de Títulos, a Taxa e o Valor Financeiro do Prêmio serão indicados, respectivamente, nos campos Taxa Negociada e Valor Financeiro.
RBMA0003	O campo Número Operação Selic Migração informa o número da operação SELIC de ida quando for operação de migração "ida SELIC e volta câmara".
RBMA0004	A repetição "Repetição Contas" terá a seguinte regra de composição: Para PNA, PLD e PLC sempre serão informados os campos "Código Titular Custodiante", "Conta Custódia" e o campo "Quantidade Título" que não será mostrado para operações compromissadas genéricas. Para o MC esta repetição não será informada.
RBMA0005	O Número Controle BMA original será o mesmo enviado na mensagem BMA0002 quando o destinatário for o participante, e o mesmo enviado na mensagem BMA0007 quando o destinatário for o custodiante.
RBMA0006	O Participante deverá especificar a quantidade para cada Conta de Custódia. No caso do PNA, este poderá especificar contas de custódia de outros Custodiantes.
RBMA0007	O Número Controle BMA Especificação Original será o Número Controle Especificação BMA enviado na mensagem BMA0002.
RBMA0008	Quando o Participante for o comprador (doador), este somente especificará as Contas SELIC.
RBMA0009	Quando o Participante for o vendedor (tomador), este deverá especificar contas SELIC e lastro.
RBMA0010	O Número Controle BMA Especificação Original será o Número Controle Especificação BMA enviado nas mensagens: BMA0002, quando o Participante estiver especificando novas contas SELIC para operação ou os lastros para sua conta SELIC padrão; BMA0013, semelhante aos casos referenciados para a BMA0002 quando se tratar de operações compromissadas genéricas compensadas; e BMA0005R1, quando o Participante estiver informando os lastros para a conta SELIC previamente especificada em outra BMA0005.
RBMA0011	Os campos Tipo Titular Conta e Código Titular Conta identificam o Participante Titular do Depósito na Conta de Custódia especificada quando esta for uma Conta de Garantia de Câmaras BM&F.
RBMA0012	O Número Controle BMA Especificação Original poderá ser o Número Controle BMA Especificação das mensagens BMA0002, BMA0004R1, BMA0005R1 ou BMA0013 ou o Número Controle BMA Especificação SET da mensagem BMA0004R1.
RBMA0013	Quando se tratar de um cancelamento de especificação de uma Conta de outro Custodiante, só será permitido caso o referido Custodiante tenha recusado o direcionamento.
RBMA0014	Os campos Tipo Titular Conta, e Código Titular Conta, Tipo Documento Titular e Número Documento Titular identificam o Participante Titular do depósito na Conta de Custódia especificada quando esta for uma Conta de Garantia em outra Câmara BMF.
RBMA0015	Esta mensagem será enviada na especificação de operações ou na integração da operação.
RBMA0016	O campo Número Controle BMA Original será preenchido com o conteúdo do campo Número Controle BMA recebido na mensagem BMA0007.
RBMA0017	O Número Controle BMA Original poderá ser o Número Controle BMA das mensagens BMA0002 ou BMA0013.
RBMA0018	O Número Controle BMA Especificação Original poderá ser o Número Controle BMA Especificação das mensagens BMA0002, BMA0004R1, BMA0005R1 ou BMA0013.
RBMA0019	Na mensagem BMA0011, o campo Número Operação Selic Original deverá ser preenchido com o conteúdo do campo Número Operação Selic recebido na mensagem BMA0015.
RBMA0020	Na mensagem BMA0011R1, o campo Número Operação Selic conterá o Número da nova operação SELIC gerada com a quantidade informada pelo Custodiante.
RBMA0021	O Custodiante poderá enviar várias mensagens BMA0011 referentes ao mesmo Número Operação Selic Original (recebido na BMA0015). A cada BMA0011 recebida, a Câmara criará um novo lançamento Selic e ajustará a quantidade do lançamento original.
RBMA0022	O MC receberá esta mensagem caso, antes da apuração do resultado líquido de operações compromissadas genéricas, o Participante Vendedor (Tomador) tenha especificado e lastreado, total ou parcialmente uma operação, ou quando se tratar da conclusão de especificação de uma operação compromissada genérica líquida.
RBMA0023	O Participante Comprador (Doador) receberá esta mensagem somente após a distribuição dos lastros na operação compromissada genérica líquida.
RBMA0024	O Número Controle BMA Original será o mesmo enviado na mensagem BMA0002, caso a operação tenha sido especificada e lastreada, total ou parcialmente, antes da apuração do resultado líquido de operações compromissadas genéricas, ou Número Controle BMA Operação enviado na BMA0013, caso seja uma operação compromissada líquida.
RBMA0025	O Participante Vendedor (Tomador) receberá esta mensagem somente quando a Câmara realizar indicação de lastro para sua operação compromissada genérica.

Dicionário de Regras

Código	Descrição
RBMA0026	O campo Conta Custódia BMA contém apenas o número da Conta de Liquidação da Câmara BMA no SELIC. Para identificar se a Conta Custódia BMA é cedente ou cessionária, observar: Se o campo Tipo Débito ou Crédito indicar crédito, a Conta Custódia BMA será cedente; Se o campo Tipo Débito ou Crédito indicar débito, a Conta Custódia BMA será cessionária.
RBMA0027	Os campos Tipo Titular Conta e Código Titular Conta identificam o Participante Titular do Depósito na Conta de Custódia especificada quando esta for uma Conta de Garantia em outra Câmara BMF.
RBMA0028	No campo Valor Financeiro Complementar será informado o Total de Entrega com Liquidação Financeira.
RBMA0029	Para requisitar a restrição na entrega dos títulos, o Participante deverá enviar a mensagem acima, indicando no campo Tipo Restrição, Requisição de Restrição. Esta mensagem deverá ser enviada até horário limite para solicitação de restrição de entrega.
RBMA0030	Para confirmar a requisição de restrição, o Participante deverá enviar a mesma mensagem, indicando no campo Tipo de Restrição, Confirmação de Restrição. Esta mensagem deverá ser enviada até horário limite para confirmação ou liberação de restrição de entrega. Neste caso, os títulos serão imediatamente entregues na conta padrão do requisitante da restrição.
RBMA0031	Para liberar a restrição, o Participante deverá enviar a mesma mensagem, indicando no campo Tipo de Restrição, Liberação de Restrição. Esta mensagem deverá ser enviada até horário limite para confirmação ou liberação de restrição de entrega. Ao informar Liberação de Restrição, os lançamentos Selic de entrega dos títulos serão realizados com os Custodiantes detentores das contas originalmente especificadas.
RBMA0032	A mensagem de resposta BMA0017R1 será para informar ao Participante quais os lançamentos que deverá realizar no Selic para que os títulos sejam entregues em sua conta padrão.
RBMA0033	O grupo de repetição da BMA0017R1 não será enviado em caso de não haver títulos para restrição.
RBMA0034	O campo Conta Custódia BMA conterà o N° da Conta de Liquidação da Câmara BMA no SELIC.
RBMA0035	Quando um dos campos Quantidade Título, Finalidade Cobertura, Tipo Titular Conta e Código Titular Conta for informado, o campo Conta Custódia passa a ser obrigatório.
RBMA0036	Os campos Tipo Titular Destino e Código Titular Destino indicam o participante que será requisitado a receber a relocação de negócio ou o PLC que será responsável pela operação.
RBMA0037	O campo Número Controle BMA Original conterà o valor do campo Número Controle BMA da mensagem BMA0002.
RBMA0038	Para operações do tipo definitivas e empréstimos, o participante deverá informar o campo Quantidade Realocação e para operações do tipo compromissadas, o campo Valor Financeiro Realocação. Caso não informe nenhum deles, a realocação será total.
RBMA0039	Operações do tipo troca somente poderão ser realocadas ou os PLCs responsáveis indicados em sua totalidade.
RBMA0040	Operações do tipo migração de compromissadas não podem ser realocadas e nem os PLCs responsáveis podem ser indicados.
RBMA0041	Operações do tipo compromissadas genéricas só poderão ser realocadas, para valores que não estejam lastreados.
RBMA0042	Os campos Tipo Titular Original e Código Titular Original serão preenchidos com a identificação do participante que requisitou a realocação de negócio ou fez a indicação do PLC responsável.
RBMA0043	O campo Indicador Aceite, quando informado, indica que a requisição de realocação ou indicação de um PLC responsável está pré-aceita, dispensando o Participante de aceite ou recusa através da mensagem BMA0026.
RBMA0044	O campo Número de Controle BMA Original será preenchido com o conteúdo do campo Número de Controle BMA recebido na mensagem BMA0025.
RBMA0045	O campo Situação Lançamento BMA da mensagem BMA0026R1 informará a efetivação ou rejeição da realocação de negócio.
RBMA0046	Quando o Custodiante tiver mais de uma movimentação para o mesmo título e conta de custódia, o campo CNPJ Participante informará o Participante que especificou esta movimentação.
RBMA0047	O campo Situação Resultado Líquido BMA informará se a movimentação em questão é uma prévia ou definitiva.
RBMA0048	O campo Número Controle BMA Original informará o número de controle enviado na BMA0002 e BMA0013 para operações normais e operações compromissadas genéricas compensadas ou BMA0007 para direcionamentos.
RBMA0049	Os campos Identificador Título Selic Conta e Data Vencimento Conta, somente serão informados quando se tratar de uma Operação Compromissada Genérica, para identificar o respectivo Lastro.

Dicionário de Regras

Código	Descrição
RBMA0050	Caso não sejam informados os campos Data Operação e Data Liquidação, serão retornadas as operações negociadas na Data Movimento.
RBMA0051	O campo Número Operação SELIC Migração é informação obrigatória para o cedente quando a Operação for do Tipo Ida SELIC e Volta Câmara e corresponderá ao Número Operação SELIC da mensagem SEL1054. Nas demais situações não deve ser informado.
RBMA0052	Caso o Participante queira manter a Conta Padrão especificada para a operação, não deverá informar a Repetição de Contas.
RBMA0053	A Conta de Custódia especificada não poderá ser do Tipo Depósito e nem do Tipo Garantia de Câmaras BM&F para operações de migração.
RBMA0054	O campo Finalidade Cobertura deverá ser preenchido para operações com liquidação bruta.
RBMA0055	O Número Controle BMA Original será o Número Controle BMA enviado na mensagem BMA0002 definitiva.
RBMA0056	O campo Número Operação SELIC Migração é informado para realização da SEL1056 no SELIC.
RBMA0057	O Número Controle BMA original será o mesmo enviado na mensagem BMA0002 ou BMA0013.
RBMA0058	O Número Controle BMA Especificação Original poderá ser o Número Controle BMA Especificação das mensagens BMA0002, BMA0004R1, BMA0005R1 ou BMA0013 ou o Número Controle BMA Especificação SET da mensagem BMA0004R1. Este número identifica a conta SELIC que foi cancelada e substituída pelas novas contas informadas na Repetição Especificação Contas.
RBMA0059	O detalhamento dos lançamentos constante nas repetições somente será formatado quando for solicitada consulta analítica via resposta em mensagem.
RBMA0060	Os campos Tipo Titular Vinculado BMA e Código Titular Vinculado BMA são formatados quando o lançamento não é do próprio solicitante.
RBMA0061	No caso do CNPJ Não Liquidante ter recebido notificação da câmara via mensagem BMA0102, as respectivas informações para conciliação serão formatadas na Repetição BMA das mensagens LDL0013 e LDL0015.
RBMA0062	Se o campo Tipo Limite Apurado não for preenchido serão retornados todos os valores de limites operacional e de risco.
RBMA0063	Os campos Tipo Titular e Código Titular identificam o participante que esta requisitando a movimentação.
RBMA0064	O número de operação SELIC da mensagem será preenchido no caso do Campo Tipo Movimentação Títulos ser igual a retirada.
RBMA0065	Quando o campo Indicador Aceite estiver preenchido com o valor igual a "Aceito", o custodiante não deverá enviar a mensagem BMA3002.
RBMA0066	O campo Número Controle BMA Original será preenchido com o conteúdo do campo Número Controle BMA enviado na mensagem BMA3001.
RBMA0067	O Número de Operação SELIC da mensagem de resposta será preenchido no caso do campo Tipo Movimentação Títulos enviado na mensagem BMA3001 ser igual a "Depósito".
RBMA0068	No caso de depósito, os campos Número Controle Requisição IF Original e Número Controle Aceite LDL Original serão preenchidos com as informações Número Controle Requisição IF Original e Número Controle Aceite LDL Original enviadas na mensagem LDL1002R1. No caso de retirada, serão preenchidos com as informações Número de Requisição IF e Numero Controle Aceite LDL enviadas na LDL1006R1.
RBMA0069	O campo Número de Operação SELIC Original será o número de operação a ser cancelado.
RBMA0070	O campo Número de Operação SELIC será o número de operação que deverá ser utilizado na mensagem SEL1400 e deverá ser preenchido no caso do campo Tipo Movimentação Títulos for igual a Depósito.
RBMC0001	Esta mensagem informa apenas as operações interbancárias de câmbio efetivamente contratadas entre IF e Câmara BMC, não retornando as propostas rejeitadas.
RBMC0002	Esta mensagem é de uso exclusivo para operações interbancárias de câmbio que utilizam o fluxo de operação do grupo CAM.
RBMC0003	O campo Data Hora Bacen Original indica a data-hora de início da contagem de tempo para o registro da operação no Sistema Câmbio do Banco Central do Brasil, conforme regulamentação vigente.
RBMC0004	Não serão permitidas consultas retroativas.
RBMC0005	Para se consultar uma data específica esta data deve ser preenchida nos campos Data Início e Data Fim.

Dicionário de Regras

Código	Descrição
RBMC0006	Para se consultar os saldos à partir de uma data, até o vencimento mais longo deve-se preencher a data inicial do período no campo Data Início.
RBMC0007	Para se consultar uma operação específica deve ser preenchido o campo Número Controle BMC Original ou Chave Associação Câmbio.
RBMC0008	Se não for indicada uma operação específica deve ser preenchido o campo Data Contratação.
RBMC0009	O Número de Controle BMC será repetido no Número de Controle LDL da mensagem LDL0013.
RBMC0010	A confirmação desta mensagem depende de disponibilidade das garantias depositadas.
RBMC0011	A IF deve enviar no campo Finalidade de Cobertura da mensagem LDL1006 o conteúdo "12", indicando que irá utilizar as garantias em reservas bancárias ou moeda estrangeira para complementação de valores a liquidar.
RBMC0012	O Número de Controle da Operação deve ser informado no Número de Controle LDL Original na mensagem LDL1006.
RCAM0001	No caso do campo Indicador Liquidação Automática estar preenchido com valor "S", a data de liquidação do contrato será a informada no campo Data Limite Liquidação.
RCAM0002	No caso do campo Indicador Liquidação Automática estar preenchido com valor "N", os campos do Grupo Pagador ou Recebedor Exterior, se informados, não serão armazenados na base de dados do Sistema Câmbio no Banco Central do Brasil.
RCAM0003	A modificação de cláusulas específicas substitui toda a informação da edição.
RCAM0004	A informação contida no campo Código Cláusula Específica IF não será armazenada na base de dados do Sistema Câmbio no Banco Central do Brasil.
RCAM0005	O Grupo Cliente Sem Cadastro RFB só deverá ser preenchido no caso de cliente estrangeiro sem cadastro na Receita Federal do Brasil.
RCAM0006	Informar oito algarismos zero (00000000) para excluir o RDE informado em uma operação cambial.
RCBL0001	Os campos Código Intermediário e Código Grupo Qualificado CBL são mutuamente excludentes.
RCBL0002	Os campos opcionais preenchidos na consulta servirão de filtro para a seleção de instituições financeiras ou Investidor de qualificados que foram concedidos limites. Caso nenhum campo seja preenchido, a resposta conterà todos os limites concedidos.
RCBL0003	Esta mensagem será gerada para cada mensagem LDL0001 enviada. Se a LDL0001 possui mais de um Agente de Compensação, serão geradas tantas LDL0001 quantos forem os Agentes de Compensação existentes na mensagem;
RCBL0004	Cada mensagem gerada corresponderá apenas aos resultados de liquidação financeira de um Agente de Compensação e seus respectivos Investidores Qualificados.
RCBL0005	Esta mensagem será gerada a cada geração da mensagem LDL0001.
RCBL0006	Cada mensagem gerada corresponde apenas aos resultados de liquidação financeira de um Agente de Compensação.
RCBL0007	Se a LDL0001 possuir mais de um Agente de Compensação, serão geradas tantas mensagens CBL1908 quanto forem os Agentes de Compensação existentes na mensagem.
RCBL0008	Os lançamentos informados servem de base para a conciliação dos valores gerados pela CBLC ao Bancos Liquidantes via mensagens LDL0001.
RCBL0009	Esta mensagem será gerada a cada operação com liquidação bruta.
RCBL0010	Esta mensagem será enviada quando o Agente de Custódia for também o Banco liquidante.
RCBL0011	Esta mensagem será enviada para cada mensagem LDL0015.
RCBL0012	Os lançamentos informados servem de base para a conciliação dos valores gerados pela CBLC aos Bancos Liquidantes/Agentes de Compensação através das mensagens LDL0015.
RCOR0001	Quando o emissor da mensagem for o próprio participante (entidade responsável), o campo CNPJ Participante não será preenchido.
RCOR0002	O Tipo Categoria Emitente deve ser preenchido com o tipo do emitente de maior participação na cédula de crédito rural.
RGEN0001	O campo Tipo Transmissão deverá se restringir aos valores constantes para cada arquivo, conforme volume V do Catálogo.

Dicionário de Regras

Código	Descrição
RGEN0002	Os campos Código Certificadora Inativo e Certificado Inativo não serão informados quando se tratar de ativação de primeiro certificado ou na situação em que não há certificado ativo para ser substituído.
RGEN0003	Se o campo Tipo Horário for igual a "E", serão enviadas somente as grades de horários alteradas para a Data Referência.
RGEN0004	Se o campo Tipo Horário for igual a "P", serão enviadas somente as grades de horários a partir da Data Referência (inclusive).
RGEN0005	Para comunicados relacionados ao Sistema de Leilão de Câmbio, o campo Código Grupo Serviço será obrigatoriamente preenchido com o valor "LEI".
RLDL0001	No caso de depósito de garantias financeiras, o campo Número Controle Aceite LDL Original será preenchido com o conteúdo do campo Número Controle Aceite LDL recebido na mensagem LDL1002R1 ou LDL1004R1, conforme o caso.
RLDL0002	No caso de depósito de garantias financeiras, o campo Número Controle Requisição IF Original será preenchido com o conteúdo do campo Número Controle Requisição IF informado na mensagem LDL1002 ou LDL1004, conforme o caso.
RLDL0003	No caso de depósito de garantias financeiras, o campo Número Controle Aceite LDL Original será preenchido com o conteúdo do campo Número Controle Aceite LDL Original recebido na mensagem LDL0013.
RLDL0004	No caso de depósito de garantias financeiras, o campo Número Controle Requisição IF Original será preenchido com o conteúdo do campo Número Controle Requisição IF Original recebido na mensagem LDL0013.
RLDL0005	No caso de garantias financeiras, o campo Número Controle Aceite LDL Original será preenchido com o conteúdo do campo Número Controle Aceite LDL recebido na mensagem LDL1006R1 ou LDL1007R1, conforme o caso.
RLDL0006	No caso de garantias financeiras, o campo Número Controle Requisição IF Original será preenchido com o conteúdo do campo Número Controle Requisição IF informado na mensagem LDL1006 ou LDL1007, conforme o caso.
RLDL0007	O evento permite a requisição de aceite de depósito com alocação de colateral para Entidade Responsável 2, o qual deverá ser indicado nos campos Código Titular e Código SubTitular.
RLDL0008	No caso de uma única operação de transferência de título, no depositário, que venha a dar origem a várias alocações, é necessário repetir o número de operação Selic ou CETIP correspondente a cada Entidade Responsável 2 informada.
RLDL0009	A Entidade Responsável ou Entidade Responsável 2 deverá informar o Tipo Ativo e opcionalmente o SubTipo Ativo para a pesquisa.
RLDL0010	Para consultar um ativo específico, deverão ser informados Identificador Título Selic e Data Vencimento, ou Identificador Título CETIP, ou Identificador Título ISIN, ou Código Moeda, ou Identificador Outros Ativos de forma a identificar unicamente um Ativo.
RLDL0011	Para os títulos CETIP, é possível informar Emissor Aceitante CETIP.
RLDL0012	O campo Número Controle LDL Original refere-se ao Número de Controle da Mensagem LDL1001.
RLDL0013	O campo Número Controle LDL Original será preenchido com o conteúdo do campo Número Controle LDL recebido na LDL1018.
RLEI0001	Quando o participante for o próprio "dealer", o campo CNPJ Base Dealer não será preenchido.
RLEI0002	O campo CNPJ IF deve ser preenchido com o CNPJ completo do campo CNPJ Base Dealer, quando este estiver preenchido, ou com o CNPJ completo do campo CNPJ Base Participante, para os demais casos.
RLEI0003	Uma mesma taxa não pode ser repetida em propostas diferentes.
RLEI0004	Nos Leilões de Câmbio nas modalidades à vista ou a termo, as taxas poderão ter até 4 decimais significativas (se fornecidas com 5 ou 6 decimais os dígitos após o quarto dígito devem estar zerados). Nos Leilões de Câmbio na modalidade conjugado, todas as 6 decimais poderão ser utilizadas.
RLEI0005	Quando o Grupo Proposta não for preenchido, as propostas em vigor serão removidas.
RLTR0001	O campo Número Operação LTR somente será preenchido no caso de liquidação bruta.
RLTR0002	O preenchimento do campo Número Operação LTR e dos campos Número Operação LTR Debitado e Número Operação LTR Creditado é mutuamente exclusivo.
RLTR0003	No estímulo e na resposta, o campo ISPB IF Liquidante se refere ao Banco Liquidante da contraparte da operação.

Dicionário de Regras

Código	Descrição
RPAG0001	O campo CódigoProduto deve ser preenchido com um dos produtos disponibilizados no Dicionário de Domínios, de acordo com o sistema utilizado. Informações adicionais de cada sistema estão descritas nos respectivos manuais.
RPAG0002	O campo Código Período Operacional deve ser preenchido com o código que representa o período operacional em uso, conforme divulgado no Dicionário de Domínios.
RPAG0003	O campo Número Controle PAG Original deve ser preenchido com o Número Controle PAG da mensagem enviada previamente que motivou a devolução.
RPAG0004	Em nenhuma circunstância as mensagens recusadas por erro de formato ou consistência básica serão apresentadas.
RPAG0005	Ao informar o Número Controle PAG Original, o sistema retornará apenas as informações referentes a este lançamento.
RPAG0006	Se não for informado o campo Hora Início, será considerado o horário de abertura da Câmara no dia.
RPAG0007	A data de alteração da situação deve ser diferente da data corrente.
RPTX0001	Quando o participante for o próprio "dealer", o campo CNPJ Base Dealer não será preenchido.
RRCO0001	A mensagem RCO0002R1 somente apresentará o valor da exigibilidade quando todos os dias do período estiverem informados, ou após a data limite para informação, independente de quantos dias foram informados, nos casos em que tenha havido repetição de posição.
RRCO0002	A data de referência informada deve estar compreendida no período de cálculo para o qual está sendo realizada a consulta;
RRCO0003	Não disponível quando o campo Código RCO = 1 (Recursos à vista) e Código RCO = 8 (Depósito prévio COMPE).
RRCO0004	O campo CNPJIF deverá ser utilizado caso a transferência seja feita para depósitos de compulsórios de outra IF que não possua conta Reservas Bancárias.
RRCO0005	Não disponível quando o campo Código RCO = 1 (Recursos à vista).
RRCO0006	No campo Valor Exigibilidade será informado o valor calculado (média móvel) para o período.
RRCO0007	As duas instituições partes de cada operação de dedução de recolhimento devem informar os mesmos valores em cada campo (exceto NumCtrlSTR), sendo que a IF beneficiada pela dedução deve necessariamente informar antes da IF contraparte.
RRDC0001	Data Referência poderá ser atual ou retroativa.
RRDC0002	No caso de alteração de PU na data de referência da consulta, serão informados os PU's com Data Hora Cotação que valerem para o dia.
RRDC0003	O campo Preço Unitário Retorno deverá ser preenchido quando o título utilizado tiver resgate previsto para a data de retorno da operação de desconto;
RRDC0004	O número de operação Selic é o comando da operação que estiver sendo requisitada (número de operação da faixa numérica Selic da instituição solicitante).
RRDC0005	O campo Chave Associação Selic deverá estar preenchido com o número de operação Selic (Comando) da operação que se deseja associar.
RRDC0006	O campo Número Controle RDC Original deverá ser preenchido: - com o número recebido na contratação original ou - com o número recebido na recontração anterior, se houver.
RRDC0007	O campo Número Operação Selic deverá ser preenchido com novo número da faixa da instituição para operações no Selic.
RRDC0008	O Grupo Volta Operação Original contém os dados relativos a volta da operação original. O PU neste grupo é o PU de liquidação do desconto.
RRDC0009	O Grupo Conversão Recontração contém os novos valores que estão sendo repactuados. O PU neste grupo é o PU de conversão ou recontração do desconto com prazo de um dia útil.
RRDC0010	O campo Preço Unitário Retorno Conversão ou Recontração deverá ser preenchido apenas quando o título utilizado tiver resgate previsto para a data de retorno da nova operação de desconto.
RRDC0011	A data do movimento poderá ser a atual ou retroativa.
RRDC0012	Se não for informado a Hora Início será considerada a hora de abertura do sistema.

Dicionário de Regras

Código	Descrição
RRDC0013	No caso de pagamento de redesconto com prazo de um dia útil no mesmo dia da contratação, o PU de retorno é igual ao PU de ida.
RRDC0014	O campo Número Controle RDC Original deve ser preenchido com o número recebido na contratação original.
RRDC0015	Nos pagamentos parciais intermediários, o campo Número Operação Selic deve ser preenchido com um novo número pertencente à faixa diária do solicitante.
RRDC0016	No pagamento total ou da última parcela, o campo Número Operação Selic deve ser preenchido com o Número Operação Selic Retorno informado quando da efetivação da concessão de operação de Redesconto.
RRDC0017	No último pagamento parcial, será admitido valor financeiro maior do que o valor calculado ao multiplicar-se a quantidade de títulos pelo PU informado, desde que o saldo financeiro da operação de redesconto fique zerado.
RRDC0018	O campo Chave Associação Selic deve ser preenchido com o Número Operação Selic da liberação do título da Câmara para a IF.
RRDC0019	Na requisição, a quantidade de títulos e o valor financeiro devem ser respectivamente a soma da quantidade de títulos e a soma do valor financeiro de todas as operações ativas.
RRDC0020	Na requisição, deverá ser informado um novo número de operação Selic.
RRDC0021	O Número Operação Selic Original é o número do comando Selic que está sendo cancelado.
RSLB0001	O campo Número Controle SLB Original somente será preenchido quando o lançamento devido pelo Participante estiver relacionado a algum lançamento anterior.
RSLB0002	O Número Controle SLB Original será preenchido com o conteúdo do campo Número Controle SLB recebido na mensagem SLB0001.
RSLB0003	O campo Número Controle SLB Original será preenchido com o número de controle recebido na mensagem SLB0001.
RSLB0004	O campo Número Controle SLB Original somente será preenchido quando o lançamento a crédito do Participante estiver relacionado a algum lançamento anterior.
RSLB0005	Para consultar todos os lançamentos de uma determinada data, é necessário informar a data desejada no campo Data Referência.
RSLB0006	Para consultar lançamento específico, é necessário informar número controle SLB desejado.
RSLB0007	Para consultar lançamentos vincendos a partir do dia da consulta, inclusive, o campo Data Referência deverá ser omitido.
RSLB0008	Ao se tratar de uma devolução, o campo Número Controle SLB Original deverá ser preenchido com o Número Controle SLB enviado anteriormente na mensagem SLB0005 de crédito.
RSME0001	O campo ISPB IEME deverá ser utilizado somente quando a transferência for realizada para depósito dos recursos correspondentes às moedas eletrônicas mantidas em contas de pagamento de uma instituição não participante do STR.
RSME0002	O grupo Conta Creditada deverá ser informado quando o saque for comandado por IEME não participante do STR, para crédito em conta Reservas Bancárias de uma IF.
RSTR0001	Se o campo Tipo Horário for igual a "P", a mensagem de resposta informará todas as grades de horário padrões vigentes na data de referência (DtRef) informada, ou seja, todas as grades padrões cujo início de vigência seja anterior ou igual à data de referência. Nesse caso, a data que compõe os campos DtHrAbert e DtHrFcht na mensagem de resposta é a data de início de vigência da grade de horário padrão.
RSTR0002	Se o campo Tipo Horário for igual a "E", a mensagem de resposta informará todas as grades eventuais para a data de referência (DtRef) informada. Nesse caso, as data que compõem os campos DtHrAbert e DtHrFcht são as datas de abertura e fechamento do STR na data de referência.
RSTR0003	Se o campo Tipo Horário não possuir valor, a mensagem de resposta informará as grades padrões e, quando houver, as grades eventuais para a data de referência (DtRef) informada.
RSTR0006	Para alterar a preferência na ordem de execução de um lançamento que esteja na lista de pendência, o lançamento deve ser cancelado e recomandado com novo Nível Preferência.
RSTR0007	Os campos opcionais servem como filtros para limitação do universo de lançamentos apresentados.
RSTR0008	Se não for informado o campo Hora Início, será considerado o horário de abertura do STR do dia.
RSTR0009	O campo Data Movimento Original deve ser preenchido com a data sobre a qual a IF ou Câmara deseja fazer a pesquisa.
RSTR0010	Se for informado o Número Controle do STR Original, a data de movimento original a ser informada deve ser a do dia em que foi enviada a mensagem original e os outros campos opcionais serão desconsiderados.

Dicionário de Regras

Código	Descrição
RSTR0011	O campo Data Agendamento, se preenchido, indica a data para a qual o lançamento foi agendado para liquidação.
RSTR0012	Para Data Movimento anterior à data da consulta, será retornado o saldo de fechamento para a data informada.
RSTR0013	Para Data Movimento igual à data da consulta, será retornado o saldo do momento da consulta, exceto quando o STR estiver fechado, quando será retornada mensagem com data movimento e saldo do último fechamento.
RSTR0014	Se a Data de Movimento informada for inferior a data do dia, o extrato retornado será o completo. Se no mesmo dia, o extrato retornado será o do momento da resposta da consulta.
RSTR0015	O campo Data Início Operação indica a data a partir da qual o participante poderá movimentar sua conta. No caso de alteração de dados de instituição já participante do STR, este campo não será preenchido.
RSTR0016	O preenchimento do campo Valor Informativo por Tipo Tributo ou Taxa deverá ser normatizado pelas secretarias da Fazenda dos Estados.
RSTR0017	Utilizar uma mensagem para cada tipo de tributo ou taxa a repassar.
RSTR0018	O campo Valor Lançamento é a soma dos campos Valor Principal e Valor Encargo.
RSTR0019	O campo Valor Documento deve ser preenchido com o dado constante do código de barras.
RSTR0021	Esta mensagem deverá ser utilizada para cada documento emitido pela IF sem convênio.
RSTR0022	O campo código identificador da liquidação deverá ser utilizado para identificar os dados do documento a ser liquidado, inclusive o código de barras.
RSTR0023	O campo CNPJ ou CPF debitado deverá ser preenchido com os dados do gerador da GFIP/CRDE.
RSTR0024	Os grupos opcionais Agente Financeiro Debitado e Agente Financeiro Creditado só serão preenchidos quando as respectivas IF debitada e IF creditada não possuírem conta Reservas Bancárias ou de liquidação.
RSTR0025	O campo Valor Lançamento deverá ser igual ao Valor Repasse deduzido dos campos Valor Tarifa e Valor Cheque Devolvido.
RSTR0026	Este evento não contempla repasse de arrecadações do FGTS no último dia útil do ano.
RSTR0027	O campo Código Identificador Transferência é opcional, devendo sua existência e seu conteúdo serem ajustados entre as partes, emissor e destinatário.
RSTR0028	O campo Data Hora Início Teste deve corresponder a uma data futura em dia útil.
RSTR0029	O campo Data Hora Início Teste deve estar compreendido no horário de funcionamento do STR para liquidação de ordens de transferência de fundos.
RSTR0030	O campo Valor Lançamento é a soma dos campos Valor Recolhimento e Valor Remuneração ou Encargo.
RSTR0031	A Data de Arrecadação é a data em que o tributo foi arrecadado na rede bancária.
RSTR0032	Pelo menos um dos campos Valor Recolhimento e Valor Remuneração ou Encargo deve ser preenchido.
RSTR0033	A devolução dos recursos é única e pelo valor total da transferência originalmente recebida.
RSTR0034	Se o campo Finalidade for preenchido com o domínio "99999" ("Outros"), a descrição da finalidade da transferência deverá ser especificada no campo Histórico da mensagem.
RTES0001	Pelo menos um dos campos Valor Principal, Valor Juros e Valor Multa deve ser preenchido.
RTES0002	O campo Valor Lançamento é igual à soma dos campos Valor Principal, Valor Juros e Valor Multa.
RTES0003	O Valor Lançamento é a soma de Valor Recolhimento e Valor Remuneração expressos na moeda vigente na Data Movimento.
RTES0004	O Valor Lançamento é a soma dos campos Valor Principal, Valor Juros e Valor Multa.
RTES0005	Valor Lançamento é a soma dos campos Valor INSS, Valor Outras Entidades e Valor Encargos.

Dicionário de Regras

Código	Descrição
RTES0006	O campo Valor Lançamento é igual ao resultado da operação: Valor Principal + Valor Juros + Valor Multa + Valor Outros Acréscimos - Valor Desconto ou Abatimento - Valor Outras Deduções.
RTES0007	Somente é possível informar recolhimento indevido no mesmo dia em que houve o repasse.

Capítulo 6

Referência Cruzada dos Campos

Esta referência cruzada relaciona, em ordem alfabética de *tags*, todos as mensagens que utilizam determinado campo.

Referência Cruzada dos Campos

Campo	Mensagens
AgCli	SCG0005R1; SCG0011; SCG0012
AgCredtd	LDL0009; LDL0009R2; LDL0012; LDL0012R2; LDL0018; LTR0003; LTR0003R2; LTR0003R3; LTR0005; LTR0005R2; LTR0007; PAG0107; PAG0107R2; PAG0108; PAG0108R2; PAG0122; PAG0122R2; PAG0134; PAG0134R2; PAG0137; PAG0137R2; PAG0141; PAG0141R2; PAG0142; PAG0142R2; PAG0143; PAG0143R2; RCO0019; SLB0005; SME0002; SME0002R2; SML0003; STR0003; STR0003R2; STR0004; STR0004R2; STR0005; STR0005R2; STR0006; STR0006R2; STR0007; STR0007R2; STR0008; STR0008R2; STR0020; STR0020R2; STR0026; STR0026R2; STR0029; STR0029R2; STR0033; STR0033R2; STR0034; STR0034R2; STR0037; STR0037R2; STR0039; STR0039R2; STR0040; STR0040R2; STR0041; STR0041R2; STR0047; STR0047R2; STR0047R3; TES0004; TES0004R2; TES0015; TES0015R2; TES0016; TES0016R2
AgDebitd	LDL0007; LDL0010; LDL0011; LDL0011R2; LTR0001; LTR0007; PAG0107; PAG0107R2; PAG0108; PAG0108R2; PAG0121; PAG0121R2; PAG0122; PAG0122R2; PAG0134; PAG0134R2; PAG0137; PAG0137R2; PAG0141; PAG0141R2; PAG0142; PAG0142R2; SLB0001; SML0001; STR0003; STR0003R2; STR0005; STR0005R2; STR0006; STR0006R2; STR0008; STR0008R2; STR0025; STR0025R2; STR0026; STR0026R2; STR0034; STR0034R2; STR0037; STR0037R2; STR0039; STR0039R2; STR0040; STR0040R2; STR0041; STR0041R2; STR0047; STR0047R2; STR0047R3
AgIF	CCS0002; CCS0003; CIR0003; CIR0005; CIR0008; CIR0008R1; CIR0009R1; CIR0010; CIR0017; CIR0021; CIR0051; CIR0061; CIR1001; CIR1005; CIR1018; CIR1023; SLB0006R1
AgIFCompdor	CAM0009R2; CAM0013R2; CAM0014R2; CAM0044R1; CAM0051; CAM0052R1
AgIFPaisPgto	CAM0021; CAM0021R2; CAM0022; CAM0022R2; CAM0023; CAM0023R2; CAM0024; CAM0024R2; CAM0025; CAM0025R2; CAM0026; CAM0026R2
AgSacdEletrnc	DDA0001; DDA0002R1
AgtLeiCam	LEI0001; LEI0006
Alq1RCO	RCO0008R1
Alq2RCO	RCO0008R1
AlqIR	CTP0064; CTP9001
AlqItemRCO	RCO0008R1
AlqProagro	COR0001; COR0003R1
AlttPonto	COR0001; COR0003R1
AnoMesComptc	CAM0057R1; CTP3004; CTP3004R1; STR0035
AnoMesComptc13	TES0018; TES0018R2; TES0022; TES0034; TES0034R2; TES0118; TES0134
AnoMesFim	CAM0057
AnoMesIni	CAM0057
Area	COR0001; COR0003R1
BairEndPortRemessa	CIR0051; CIR0052; CIR0061; CIR0062
CanOpInterbanc	BMC0015; CAM0053
CanPgto	PAG0122; PAG0122R2; STR0026; STR0026R2
Catg	CIR0003; CIR0003R1; CIR0005; CIR0017; CIR0017R1; CIR0051; CIR0056R1; CIR0061; CIR1001; CIR1004; CIR1005; CIR1007; CIR1008; CIR1011; CIR1011R1; CIR1013; CIR1015; CIR1016; CIR1018; CIR1022; CIR1023; CIR1025; CIR1031; CIR1032; CIR1033; STR0003; STR0003R2
CatgInclcd	CIR1018
CatgVenda	CIR1025
CEPCedOr	DDA0101; DDA0102; DDA0103; DDA0106R1
CEPEndPortRemessa	CIR0051; CIR0052; CIR0061; CIR0062
CEPImptr	CTP4001
CEPSacdEletrnc	DDA0101; DDA0102; DDA0103; DDA0106R1

Referência Cruzada dos Campos

Campo	Mensagens
CertifAtv	GEN0006; GEN0007; GEN0018
CertifDig	GEN0007; GEN0008R1; GEN0018
CertifInatv	GEN0006; GEN0007; GEN0018
ChACAM	BMC0005; BMC0015; BMC0205; BMC0205R1; CAM0053; CAM0054; CAM0054R2; CAM0055; CAM0056R1
ChASEL	BMA0015; BMA0017R1; CTP1005; LDL1003; LDL1006; LDL1006R1; RDC0004; RDC0008; RDC0009; SEL1007; SEL1023; SEL1024; SEL1026; SEL1052; SEL1054; SEL1056; SEL1080R1; SEL3052; SEL3054
CidCedOr	DDA0101; DDA0102; DDA0103; DDA0106R1
CidImptdr	CTP4001
CidSacdEletrnc	DDA0101; DDA0102; DDA0103; DDA0106R1
CMC7Cheq	CQL0001
CNPJ_CPF	CTP0001; CTP0011; CTP0012; CTP0052; CTP0054; CTP0055; CTP0064; CTP1004; CTP4001; CTP9001; TES0001; TES0001R2; TES0017; TES0017R2; TES0034; TES0034R2; TES0117; TES0134
CNPJ_CPFAdq	CTP9020
CNPJ_CPFAfianc	LDL1018
CNPJ_CPFAgrgd	DDA0001; DDA0002R1
CNPJ_CPFCEd	DDA0101; DDA0103; DDA0106R1; PAG0122; PAG0122R2; STR0026; STR0026R2
CNPJ_CPFCEdOr	DDA0101; DDA0102; DDA0103; DDA0106R1
CNPJ_CPFCLi	CAM0021; CAM0021R2; CAM0022; CAM0022R2; CAM0023; CAM0023R2; CBL1909; SCG0005; SCG0005R1; SCG0011; SCG0019; SLB0006R1
CNPJ_CPFCLiCredtd	CTP1006; PAG0108; PAG0108R2; SLB0005; SML0003; STR0008; STR0008R2; STR0029; STR0029R2; TES0015; TES0015R2; TES0016; TES0016R2
CNPJ_CPFCLiCredtdTitlar1	PAG0134; PAG0134R2; PAG0143; PAG0143R2; STR0007; STR0007R2; STR0034; STR0034R2
CNPJ_CPFCLiCredtdTitlar2	PAG0134; PAG0134R2; PAG0143; PAG0143R2; STR0007; STR0007R2; STR0034; STR0034R2
CNPJ_CPFCLiDebtd	CTP1006; PAG0108; PAG0108R2; PAG0121; PAG0121R2; SLB0001; SML0001; STR0008; STR0008R2; STR0025; STR0025R2; STR0033; STR0033R2
CNPJ_CPFCLiDebtdTitlar1	PAG0134; PAG0134R2; STR0034; STR0034R2
CNPJ_CPFCLiDebtdTitlar1_Remet; PAG0142; PAG0142R2; STR0006; STR0006R2	
CNPJ_CPFCLiDebtdTitlar2	PAG0134; PAG0134R2; PAG0142; PAG0142R2; STR0006; STR0006R2; STR0034; STR0034R2
CNPJ_CPFCTrapart	CTP9003; CTP9005; SEL1003; SEL1013; SEL1020; SEL1021; SEL1023; SEL1052; SEL1054; SEL1063; SEL1080R1; SEL1082R1; SEL1611; SEL3052; SEL3054
CNPJ_CPFCTrapartOpSELN	SEL1020; SEL1082R1
CNPJ_CPFDestinatario	PAG0107; PAG0107R2; PAG0142; PAG0142R2; STR0005; STR0005R2; STR0006; STR0006R2
CNPJ_CPFDevdr	CTP4001; STR0039; STR0039R2
CNPJ_CPFEMit	COR0001; COR0003; COR0003R1; CQL0001
CNPJ_CPFForndr	COR0001
CNPJ_CPFImptdr_Exptdr	CCR0001R1; CCR0002
CNPJ_CPFIntrsd	CQL0001
CNPJ_CPFInvest	CBL0506R1; CBL0507; PAG0134; PAG0134R2; STR0034; STR0034R2
CNPJ_CPFPart	CTP9003; CTP9005

Referência Cruzada dos Campos

Campo	Mensagens
CNPJ_CFPessoa	CCS0001; CCS0004; CCS0007
CNPJ_CFPessoaVincd	CCS0002
CNPJ_CPFRemet	PAG0107; PAG0107R2; PAG0143; PAG0143R2; STR0005; STR0005R2; STR0007; STR0007R2
CNPJ_CPFSacd	PAG0122; PAG0122R2; STR0026; STR0026R2
CNPJ_CPFSacdEletrnc	DDA0001; DDA0002; DDA0002R1; DDA0101; DDA0103; DDA0106; DDA0106R1
CNPJ_CPFTerc	DDA0103; DDA0104; DDA0106R1
CNPJAC	CBL1906; CBL1911
CNPJAgtFinanc	STR0022; STR0022R2
CNPJBase	DDA0002; DDA0106
CNPJBase_CPFPropt	COR0001; COR0003R1
CNPJBaseCamr	CAM0005R3; CAM0006R3; CAM0007R3; CAM0008; CAM0008R1; CAM0053; CAM0053R1; CAM0054; CAM0054R2; CAM0056R1
CNPJBaseCli	CAM0057; SCG0005; SCG0005R1; SCG0011
CNPJBaseCortr	CAM0021R2; CAM0022; CAM0022R1; CAM0022R2; CAM0023; CAM0023R2; CAM0024R2; CAM0025; CAM0025R1; CAM0025R2; CAM0026; CAM0026R2; CAM0027R2; CAM0028R2; CAM0029R2; CAM0030R2; CAM0031; CAM0031R1; CAM0031R2; CAM0032; CAM0032R2; CAM0033R2; CAM0034R2; CAM0035; CAM0035R1; CAM0035R2; CAM0036; CAM0036R2; CAM0046; CAM0046R1
CNPJBaseCtrpartOp	RCO0022; RCO0022R2; RCO0024; RCO0024R1
CNPJBaseDealer	LEI0001; LEI0002; LEI0003; LEI0004; LEI0005; LEI0006; PTX0001; PTX0002; PTX0003
CNPJBaseEntManut	CCR0001R1
CNPJBaseEntRespons	CCR0001; CCR0001R1; CCR0002; CCR0002R1; CCR0003; CCR0003R1; CCR0004; CCR0004R1; CCR0005; CCR0005R1; CCR0006; CCR0007; CCS0001; CCS0002; CCS0002R1; CCS0003; CCS0004; CCS0004R1; CCS0005; CCS0005R1; CCS0006; CCS0006R1; CCS0007; CCS0007R1; CCS0009; CCS0009R1
CNPJBaself	CAM0005; CAM0005R1; CAM0005R2; CAM0006; CAM0006R1; CAM0006R2; CAM0007; CAM0007R1; CAM0007R2; CAM0008R2; CAM0009; CAM0009R1; CAM0009R2; CAM0010; CAM0010R1; CAM0010R2; CAM0011; CAM0012; CAM0012R1; CAM0013; CAM0013R1; CAM0014; CAM0014R1; CAM0014R2; CAM0015; CAM0016; CAM0016R1; CAM0021; CAM0021R1; CAM0022; CAM0022R2; CAM0023; CAM0023R1; CAM0023R2; CAM0024; CAM0024R1; CAM0025; CAM0025R2; CAM0026; CAM0026R1; CAM0027; CAM0027R1; CAM0028; CAM0028R1; CAM0029; CAM0029R1; CAM0030; CAM0030R1; CAM0031; CAM0031R2; CAM0032; CAM0032R1; CAM0033; CAM0033R1; CAM0034; CAM0034R1; CAM0035; CAM0035R2; CAM0036; CAM0036R1; CAM0036R2; CAM0037; CAM0037R1; CAM0039; CAM0039R1; CAM0039R2; CAM0040; CAM0040R1; CAM0040R2; CAM0041; CAM0042; CAM0042R1; CAM0043; CAM0043R1; CAM0044; CAM0044R1; CAM0045; CAM0045R1; CAM0047; CAM0047R1; CAM0048; CAM0048R1; CAM0049; CAM0049R1; CAM0050; CAM0050R1; CAM0051; CAM0051R1; CAM0052; CAM0052R1; CAM0054; CAM0054R1; CAM0054R2; CAM0057; CAM0057R1; CAM0058; CAM0058R1; CAM0059; CAM0059R1
CNPJBaself_Camr	CAM0055; CAM0056; CAM0056R1
CNPJBaselfEmissorLF	RCO0022; RCO0022R2; RCO0024R1
CNPJBaselfIncorpdr	CAM0039R2; CAM0047R1; CAM0049R1
CNPJBaselfIncorpdr	CAM0039; CAM0047R1; CAM0049R1
CNPJBaselfParcr	CAM0013R2
CNPJBaselfSubemprt	COR0001; COR0003R1
CNPJBaselfInstMutnte	COR0001; COR0003R1
CNPJBaseOrigdrCons	CQL0001
CNPJBasePart	CCS0001; CCS0002; CCS0003; CCS0007; LEI0001; LEI0002; LEI0002R1; LEI0003; LEI0004; LEI0005; LEI0006; PTX0001; PTX0002; PTX0002R1; PTX0003
CNPJCamr	CAM0006; CAM0006R2; CAM0006R3; CAM0007R3; CAM0044R1; CAM0053; LDL0010; LDL0012; LDL0012R2; LDL0018

Referência Cruzada dos Campos

Campo	Mensagens
CNPJClCredtd	CTP3008; SME0002; SME0002R2; STR0039; STR0039R2; STR0047; STR0047R2; STR0047R3
CNPJClDebtd	STR0039; STR0039R2; STR0047; STR0047R2; STR0047R3
CNPJConv	SLB0001; SLB0005; SLB0006R1; SLB0007
CNPJCortr	CAM0021; CAM0021R2; CAM0022; CAM0022R2; CAM0023; CAM0023R2; CAM0045R1; CAM0046R1; CAM0058R1
CNPJCredtd	STR0040; STR0040R2
CNPJCstdte	BMA0009; CIR0003; CIR0005; CIR0008R1; CIR0010; CIR0016R1; CIR0017; CIR1001; CIR1002; CIR1003; CIR1003R1; CIR1004; CIR1004R1; CIR1005; CIR1006; CIR1007; CIR1007R1; CIR1008; CIR1008R1; CIR1009; CIR1009R1; CIR1011; CIR1011R1; CIR1012; CIR1012R1; CIR1013; CIR1013R1; CIR1014; CIR1014R1; CIR1015; CIR1015R1; CIR1016R1; CIR1017; CIR1017R1; CIR1018; CIR1018R1; CIR1022; CIR1022R1; CIR1023; CIR1024; CIR1025; CIR1025R1; CIR1026; CIR1026R1; CIR1030; CIR1031; CIR1031R1; CIR1032; CIR1033; CIR1034; CIR1035; CIR1035R1
CNPJCstdteDest	CIR1016
CNPJCstdteRemet	CIR1016
CNPJEmissor_RegtdrInstntoFina; CTP2002R1	
CNPJEmissorFianc	LDL1002; LDL1006; LDL1011; LDL1012R1; LDL1013R1; LDL1014; LDL1016
CNPJEntRespons	BMA0001; BMA0001R1; BMA0002; BMA0003; BMA0004; BMA0005; BMA0006; BMA0007; BMA0008; BMA0010; BMA0011; BMA0013; BMA0014; BMA0015; BMA0016; BMA0016R1; BMA0017; BMA0017R1; BMA0019; BMA0020; BMA0021; BMA0022; BMA0023; BMA0024; BMA0025; BMA0026; BMA0027; BMA0027R1; BMA0028; BMA0028R1; BMA0029; BMA0030; BMA0031; BMA0101; BMA0101R1; BMA0102; BMA2001; BMA2001R1; BMA2002; BMA3001; BMA3005; COR0001; COR0001R1; COR0002; COR0002R1; COR0003; COR0003R1; LDL1001; LDL1002; LDL1002R1; LDL1003; LDL1003R1; LDL1006; LDL1006R1; LDL1010; LDL1010R1; LDL1011; LDL1017; LDL1018; LDL1019; LDL1026; LDL1027
CNPJEntRespons1_2	LDL1012; LDL1012R1; LDL1013; LDL1013R1; LDL1014; LDL1015; LDL1015R1; LDL1016; LDL1016R1
CNPJExptdr	CTP4001
CNPJFundInvestmto	RCO0022; RCO0022R2; RCO0024R1
CNPJIF	CAM0012; CAM0013; CAM0013R2; CAM0015; CAM0021; CAM0021R2; CAM0022; CAM0022R2; CAM0023; CAM0023R2; CAM0037; CAM0042R1; CAM0043R1; CAM0045R1; CAM0046R1; CAM0054; CAM0058R1; LDL1017R1; LEI0002; RCO0011; RCO0019
CNPJIFCompdor	CAM0006; CAM0006R2; CAM0006R3; CAM0007R3; CAM0009; CAM0009R2; CAM0011; CAM0044R1; CAM0053; CAM0056R1
CNPJIFParcr	CAM0013; CAM0013R2
CNPJIFVendd	CAM0006; CAM0006R2; CAM0006R3; CAM0007R3; CAM0009; CAM0009R2; CAM0011; CAM0044R1; CAM0053; CAM0056R1
CNPJInvestQualifd	CBL1906; CBL1911
CNPJMC	BMA0002; BMA0016R1; BMA0023; BMA0028R1
CNPJMCC	CTP3010
CNPJNegcdrCtrpart	BMA0002
CNPJNLiqdant	CBL1909; CTP3001; CTP3003; CTP3004R1; CTP3005R1; CTP3006; CTP3006R1; CTP3009R1; LDL0001; LDL0003; LDL0004; LDL0004R2; LDL0005; LDL0005R2; LDL0006; LDL0006R2; LDL0007; LDL0008; LDL0008R2; LDL0009; LDL0009R2; LDL0013; LDL0014; LDL0014R2; LDL0015; LDL0015R2; LDL0026R1; LTR0001; LTR0005; LTR0005R2; LTR0009; LTR0009R1
CNPJNLiqdantCredtd	LTR0007
CNPJNLiqdantDebtd	LTR0007
CNPJPart	BMA0002; BMA0007; BMA0016; BMA0016R1; BMA0022; BMA0023; BMA0027R1; BMA0028; BMA0028R1; BMA0031; BMA0102; CBL1911; COR0001; COR0003; COR0003R1; CTP3010
CNPJPartNegc	CBL1908
CNPJPNA	BMA0017

Referência Cruzada dos Campos

Campo	Mensagens
CNPJPortRemessa	CIR0051; CIR0052; CIR0056R1; CIR0061; CIR0062
CNPJRemet	STR0021; STR0021R2
CodABAIFBenfcrio	CAM0021; CAM0021R2; CAM0022; CAM0022R2; CAM0023; CAM0023R2; CAM0024; CAM0024R2; CAM0025; CAM0025R2; CAM0026; CAM0026R2
CodABAINT	CAM0021; CAM0021R2; CAM0022; CAM0022R2; CAM0023; CAM0023R2; CAM0024; CAM0024R2; CAM0025; CAM0025R2; CAM0026; CAM0026R2
CodAC	CBL1501; CBL1502; CBL1502R1; CBL1503; CBL1503R1; CBL1504; CBL1504R1; CBL1906; CBL1908; CBL1911
CodAcaoBovespa	CTP9005
CodAcaoTpPct	CBL0501
CodACT	CBL0501; CBL0504; CBL0504R1; CBL0504R2; CBL0505; CBL0505R1; CBL0506; CBL0506R1; CBL0507; CBL1909
CodACTCed	CBL0504R2
CodACTCes	CBL0504
CodACTCtrapart	CBL0506R1; CBL0507
CodACTInstl	CBL0506R1; CBL0507
CodAgtCstDiaCBL	LDL1003; LDL1006
CodAlegc	DDA0104; DDA0105; DDA0106R1
CodArea	CTP0001; CTP0011; CTP0012; CTP0013; CTP0016; CTP0017; CTP0021; CTP0022; CTP0052; CTP0054; CTP0055; CTP0056; CTP0064; CTP0100; CTP1002; CTP1004; CTP1010; CTP2001; CTP4001; CTP9001; CTP9002; CTP9003; CTP9005; CTP9010; CTP9011; CTP9012; CTP9013; CTP9014; CTP9015; CTP9018; CTP9020; CTP9021; CTP9082; CTP9848; CTP9849
CodAtv	RCO0022; RCO0022R2; RCO0024R1
CodCart	CBL0505; CBL0505R1; CBL0506; CBL0506R1; CBL0507
CodCartCed	CBL0504; CBL0504R2
CodCartCes	CBL0504; CBL0504R2
CodCartCtrapart	CBL0506R1; CBL0507
CodCartTit	DDA0101; DDA0102; DDA0103; DDA0106R1
CodCertifrAtv	GEN0006; GEN0007; GEN0018
CodCertifrnatv	GEN0006; GEN0007; GEN0018
CodCHIPSIFBenfcrio	CAM0021; CAM0021R2; CAM0022; CAM0022R2; CAM0023; CAM0023R2; CAM0024; CAM0024R2; CAM0025; CAM0025R2; CAM0026; CAM0026R2
CodCHIPSINT	CAM0021; CAM0021R2; CAM0022; CAM0022R2; CAM0023; CAM0023R2; CAM0024; CAM0024R2; CAM0025; CAM0025R2; CAM0026; CAM0026R2
CodClassLancFinancBMA	BMA0101; BMA0101R1
CodClassRsc	CTP4001
CodClausEspcolF	CAM0021; CAM0021R2; CAM0022; CAM0022R2; CAM0023; CAM0023R2; CAM0024; CAM0024R2; CAM0025; CAM0025R2; CAM0026; CAM0026R2; CAM0030; CAM0030R2; CAM0031; CAM0031R2; CAM0032; CAM0032R2; CAM0036; CAM0036R2
CodCli	PAG0134; PAG0134R2; STR0034; STR0034R2
CodCliNatu	CAM0006R1; CAM0006R2; CAM0006R3; CAM0007R3; CAM0009; CAM0009R2; CAM0011; CAM0012; CAM0013; CAM0013R2; CAM0015; CAM0021; CAM0021R2; CAM0022; CAM0022R2; CAM0023; CAM0023R2; CAM0024; CAM0024R2; CAM0025; CAM0025R2; CAM0026; CAM0026R2; CAM0027; CAM0027R2; CAM0034R1; CAM0034R2; CAM0044R1; CAM0045R1; CAM0046R1; CAM0054R1; CAM0054R2; CAM0058R1
CodComm	CTP9001
CodContrto	CTP4001
CodDescrTit	DDA0101; DDA0102; DDA0103; DDA0106R1

Referência Cruzada dos Campos

Campo	Mensagens
CodDevTransf	PAG0111; PAG0111R2; SML0004; STR0010; STR0010R2; STR0046; STR0046R2; STR0046R3; STR0048; STR0048R2; STR0048R3; TES0010; TES0010R2
CodDistribc	CBL0504; CBL0504R2; CBL0505; CBL0505R1; CBL0506; CBL0506R1; CBL0507
CodDistribcDest	CBL0501
CodDistribcEvt	CBL0501; CBL0506R1; CBL0507
CodDistribcOrigem	CBL0501
CodDistribcReqt	CBL0501
CodDistribcResult	CBL0501
CodDistribcVolunt	CBL0501
CodDpdncia	CBL0506R1; CBL0507
CodDpdnciaBC	CIR0003; CIR0005; CIR0008R1; CIR0010; CIR0016R1; CIR0051; CIR0052; CIR0056R1; CIR0061; CIR0062; CIR1011; CIR1013
CodDpdnciaBCOrigem	CIR0010
CodEmpmmt	COR0001; COR0003R1
CodErroOpRet	BMA0030
CodErroSICAP	CCR0002R1; CCR0003R1; CCR0004R1
CodEspTit	DDA0101; DDA0102; DDA0103; DDA0106R1
CodEsttDeriv	CTP9001; CTP9849
CodEvtCBL	CBL0501
CodFatoNatu	CAM0006R1; CAM0006R2; CAM0006R3; CAM0007R3; CAM0009; CAM0009R2; CAM0011; CAM0012; CAM0013; CAM0013R2; CAM0015; CAM0021; CAM0021R2; CAM0022; CAM0022R2; CAM0023; CAM0023R2; CAM0024; CAM0024R2; CAM0025; CAM0025R2; CAM0026; CAM0026R2; CAM0027; CAM0027R2; CAM0034R1; CAM0034R2; CAM0043; CAM0043R1; CAM0044R1; CAM0045R1; CAM0046R1; CAM0054R1; CAM0054R2; CAM0058R1
CodFormaEntrMN	CAM0021; CAM0021R2; CAM0022; CAM0022R2; CAM0023; CAM0023R2; CAM0024; CAM0024R2; CAM0025; CAM0025R2; CAM0026; CAM0026R2
CodFormaEntrMoeda	CAM0009; CAM0009R2; CAM0012; CAM0013; CAM0013R2; CAM0021; CAM0021R2; CAM0022; CAM0022R2; CAM0023; CAM0023R2; CAM0024; CAM0024R2; CAM0025; CAM0025R2; CAM0026; CAM0026R2; CAM0027; CAM0027R2; CAM0034R1; CAM0034R2; CAM0044R1; CAM0045R1; CAM0046R1; CAM0058R1
CodFormaPgtoCTP	CTP4001
CodGLOrigem	TES0007; TES0007R2; TES0012R1
CodGPS	TES0018; TES0018R2; TES0118
CodGrd	DDA0401R1; DDA0402; DDA0403; DDA0404; GEN0021; LDL0002; STR0001R1
CodGrdLDL	LDL0023R1; LDL0024
CodGrpNatu	CAM0006R1; CAM0006R2; CAM0006R3; CAM0007R3; CAM0009; CAM0009R2; CAM0011; CAM0012; CAM0013; CAM0013R2; CAM0015; CAM0021; CAM0021R2; CAM0022; CAM0022R2; CAM0023; CAM0023R2; CAM0024; CAM0024R2; CAM0025; CAM0025R2; CAM0026; CAM0026R2; CAM0027; CAM0027R2; CAM0034R1; CAM0034R2; CAM0044R1; CAM0045R1; CAM0046R1; CAM0054R1; CAM0054R2; CAM0058R1
CodGrpServc	GEN0005; STR0012
CodGrupoQualifdCBL	CBL1501; CBL1502; CBL1503; CBL1503R1
CodHash	GEN0015; GEN0017; GEN0017R2
CodHrioConsVCP	CTP9003
CodIBANCorresp	CAM0009R2; CAM0011; CAM0013R2; CAM0014R2; CAM0015; CAM0044R1; CAM0051; CAM0052R1
CodIdentdLiquid	STR0033; STR0033R2; TES0004; TES0004R2
CodIdentdNegc	CAM0006; CAM0006R2; CAM0009; CAM0009R2; CAM0022; CAM0022R2; CAM0044R1

Referência Cruzada dos Campos

Campo	Mensagens
CodIdentdTES	TES0001; TES0001R2; TES0022
CodIdentdTransf	PAG0108; PAG0108R2; PAG0122; PAG0122R2; PAG0137; PAG0137R2; PAG0141; PAG0141R2; PAG0142; PAG0142R2; PAG0143; PAG0143R2; PAG0200; STR0004; STR0004R2; STR0006; STR0006R2; STR0007; STR0007R2; STR0008; STR0008R2; STR0026; STR0026R2; STR0029; STR0029R2; STR0037; STR0037R2; STR0040; STR0040R2; STR0041; STR0041R2; STR0045; STR0045R2; STR0045R3; TES0004; TES0004R2
CodIFCed	DDA0101; DDA0103; DDA0106; DDA0106R1
CodIFSacd	DDA0108
CodIndxCTP	CTP0054; CTP0055; CTP1010R1; CTP2002R1; CTP4001; CTP9001; LDL1002
CodIndxCTPCurva	CTP4001
CodIndxCTPRetrcess	CTP0054
CodIndxCTPTercCurva	CTP9001
CodIndxCTPTrigIn	CTP9001
CodIndxCTPTrigOut	CTP9001
CodIndxEspl	CTP0054; CTP4001; CTP9001
CodIndxFluteCTP	CTP4001
CodIndxLibor	CTP9001
CodIndxLimCTP	CTP1010R1; CTP9001
CodIndxTermo	BMA0002
CodIndxTermoCTP	CTP1010R1; CTP9001
CodIndxTrigCTP	CTP1010R1; CTP9002
CodIndxVarcCaml	CTP9001
CodINT	CBL1501; CBL1502; CBL1503; CBL1503R1; CBL1504; CBL1504R1
CodInvestCBL	CBL0505; CBL0505R1; CBL0506; CBL0506R1; CBL0507; CBL1906
CodInvestCed	CBL0504; CBL0504R2
CodInvestCes	CBL0504; CBL0504R2
CodInvestCtrapart	CBL0506R1; CBL0507
CodInvestInstl	CBL0506R1; CBL0507
CodISIN	CBL0504; CBL0504R2; CBL0505; CBL0505R1; CBL0506; CBL0506R1; CBL0507; CTP4001
CodISINDest	CBL0501
CodSINEvt	CBL0501; CBL0506R1; CBL0507
CodISINOrigem	CBL0501
CodISINReqt	CBL0501
CodISINResult	CBL0501
CodISINVolunt	CBL0501
CodItemBaselncid	RCO0002; RCO0003R1; RCO0008R1
CodJurosTit	DDA0101; DDA0102; DDA0103; DDA0106R1
CodLancFinanc	CBL1906
CodLancRCO	RCO0004R1; RCO0005R1; RCO0007R1

Referência Cruzada dos Campos

Campo	Mensagens
CodLote	CTP4001
CodMod	RCO0002R1; RCO0003R1; RCO0008R1; RCO0010; RCO0011
CodModIFatr	DDA0300; DDA0301R1
CodMoeda	BMC0004; BMC0015; BMC0101; BMC0103; BMC0111; BMC0201R1; BMC0205R1; BMC0206R1; BMC0250; BMC0250R1; BMC0251; BMC0253; BMC0253R1; CTP1010R1; CTP9003; CTP9005; LDL1001; LDL1002; LDL1002R1; LDL1006; LDL1011; LDL1012R1; LDL1013; LDL1013R1; LDL1014; LDL1016
CodMoedaCNAB	DDA0101; DDA0103; DDA0106R1
CodMoedaCotd	CTP9003; CTP9005
CodMoedaISO	CAM0006; CAM0006R2; CAM0006R3; CAM0007R3; CAM0009; CAM0009R2; CAM0011; CAM0012; CAM0013; CAM0013R2; CAM0015; CAM0021; CAM0021R2; CAM0022; CAM0022R2; CAM0023; CAM0023R2; CAM0042R1; CAM0043R1; CAM0044R1; CAM0045R1; CAM0046R1; CAM0051; CAM0052R1; CAM0053; CAM0054; CAM0056R1; CAM0058R1; LEI0001; LEI0006; SML0001
CodMoedaSOPos	CAM0008R2; CAM0010R1; CAM0010R2; CAM0011; CAM0012R1; CAM0014R1; CAM0014R2; CAM0015; CAM0021R1; CAM0023R1; CAM0028R1; CAM0029R1; CAM0030R1; CAM0032R1; CAM0034R1; CAM0041; CAM0047R1; CAM0050; CAM0050R1; CAM0054R1
CodMoedaSldDevdr	BMC0253; BMC0253R1
CodMotvVinc	CAM0033; CAM0045R1
CodMovto	CBL0506R1; CBL0507
CodMsg	BMA0001; BMA0001R1; BMA0002; BMA0003; BMA0004; BMA0004R1; BMA0005; BMA0005R1; BMA0006; BMA0006R1; BMA0007; BMA0008; BMA0008R1; BMA0009; BMA0010; BMA0010R1; BMA0011; BMA0011R1; BMA0013; BMA0014; BMA0015; BMA0016; BMA0016R1; BMA0017; BMA0017R1; BMA0019; BMA0019R1; BMA0020; BMA0020R1; BMA0021; BMA0022; BMA0023; BMA0024; BMA0024R1; BMA0025; BMA0026; BMA0026R1; BMA0027; BMA0027R1; BMA0028; BMA0028R1; BMA0029; BMA0029R1; BMA0030; BMA0031; BMA0101; BMA0101R1; BMA0102; BMA1101; BMA1101R1; BMA1102; BMA1102R1; BMA1103; BMA1104; BMA1105; BMA1201; BMA1201R1; BMA1202; BMA1203; BMA2001; BMA2001R1; BMA2002; BMA2002R1; BMA3001; BMA3002; BMA3002R1; BMA3005; BMA3005R1; BMC0004; BMC0005; BMC0015; BMC0101; BMC0102; BMC0102R1; BMC0103; BMC0111; BMC0112; BMC0201; BMC0201R1; BMC0205; BMC0205R1; BMC0206; BMC0206R1; BMC0250; BMC0250R1; BMC0251; BMC0252; BMC0253; BMC0253R1; CAM0005; CAM0005R1; CAM0005R2; CAM0005R3; CAM0006; CAM0006R1; CAM0006R2; CAM0006R3; CAM0007; CAM0007R1; CAM0007R2; CAM0007R3; CAM0008; CAM0008R1; CAM0008R2; CAM0009; CAM0009R1; CAM0009R2; CAM0010; CAM0010R1; CAM0010R2; CAM0011; CAM0012; CAM0012R1; CAM0013; CAM0013R1; CAM0013R2; CAM0014; CAM0014R1; CAM0014R2; CAM0015; CAM0016; CAM0016R1; CAM0021; CAM0021R1; CAM0021R2; CAM0022; CAM0022R1; CAM0022R2; CAM0023; CAM0023R1; CAM0023R2; CAM0024; CAM0024R1; CAM0024R2; CAM0025; CAM0025R1; CAM0025R2; CAM0026; CAM0026R1; CAM0026R2; CAM0027; CAM0027R1; CAM0027R2; CAM0028; CAM0028R1; CAM0028R2; CAM0029; CAM0029R1; CAM0029R2; CAM0030; CAM0030R1; CAM0030R2; CAM0031; CAM0031R1; CAM0031R2; CAM0032; CAM0032R1; CAM0032R2; CAM0033; CAM0033R1; CAM0033R2; CAM0034; CAM0034R1; CAM0034R2; CAM0035; CAM0035R1; CAM0035R2; CAM0036; CAM0036R1; CAM0036R2; CAM0037; CAM0037R1; CAM0039; CAM0039R1; CAM0039R2; CAM0040; CAM0040R1; CAM0040R2; CAM0041; CAM0042; CAM0042R1; CAM0043; CAM0043R1; CAM0044; CAM0044R1; CAM0045; CAM0045R1; CAM0046; CAM0046R1; CAM0047; CAM0047R1; CAM0048; CAM0048R1; CAM0049; CAM0049R1; CAM0050; CAM0050R1; CAM0051; CAM0051R1; CAM0052; CAM0052R1; CAM0053; CAM0053R1; CAM0054; CAM0054R1; CAM0054R2; CAM0055; CAM0056; CAM0056R1; CAM0057; CAM0057R1; CAM0058; CAM0058R1; CAM0059; CAM0059R1; CBL0501; CBL0504; CBL0504R1; CBL0504R2; CBL0505; CBL0505R1; CBL0506; CBL0506R1; CBL0507; CBL1501; CBL1502; CBL1502R1; CBL1503; CBL1503R1; CBL1504; CBL1504R1; CBL1906; CBL1908; CBL1909; CBL1911; CCR0001; CCR0001R1; CCR0002; CCR0002R1; CCR0003; CCR0003R1; CCR0004; CCR0004R1; CCR0005; CCR0005R1; CCR0006; CCR0007; CCS0001; CCS0002; CCS0002R1; CCS0003; CCS0004; CCS0004R1; CCS0005; CCS0005R1; CCS0006; CCS0006R1; CCS0007; CCS0007R1; CCS0009; CCS0009R1; CIR0003; CIR0003R1; CIR0004; CIR0004R1; CIR0005; CIR0005R1; CIR0006; CIR0006R1; CIR0008; CIR0008R1; CIR0009; CIR0009R1; CIR0010; CIR0010R1; CIR0016; CIR0016R1; CIR0017; CIR0017R1; CIR0018; CIR0018R1; CIR0019; CIR0020; CIR0020R1; CIR0021; CIR0030; CIR0030R1; CIR0051; CIR0051R1; CIR0052; CIR0052R1; CIR0055; CIR0055R1; CIR0056; CIR0056R1; CIR0058; CIR0059; CIR0060; CIR0061; CIR0061R1; CIR0062; CIR0062R1; CIR1001; CIR1002; CIR1003; CIR1003R1; CIR1004; CIR1004R1; CIR1005; CIR1006; CIR1007; CIR1007R1; CIR1008; CIR1008R1; CIR1009; CIR1009R1; CIR1011; CIR1011R1; CIR1012; CIR1012R1; CIR1013; CIR1013R1; CIR1014; CIR1014R1; CIR1015; CIR1015R1; CIR1016; CIR1016R1; CIR1017; CIR1017R1; CIR1018; CIR1018R1; CIR1022; CIR1022R1; CIR1023; CIR1024; CIR1025; CIR1025R1; CIR1026; CIR1026R1; CIR1030; CIR1031; CIR1031R1; CIR1032; CIR1033; CIR1034; CIR1035; CIR1035R1; COR0001; COR0001R1; COR0002; COR0002R1; COR0003; COR0003R1; CQL0001; CQL0002; CQL0002R1; CTP0001; CTP0001R1; CTP0011; CTP0011R1; CTP0012; CTP0012R1; CTP0013; CTP0013R1; CTP0016; CTP0016R1; CTP0017; CTP0017R1; CTP0021; CTP0021R1; CTP0022; CTP0022R1; CTP0052; CTP0052R1; CTP0054; CTP0054R1; CTP0055; CTP0055R1; CTP0056; CTP0056R1; CTP0064; CTP0064R1; CTP0100; CTP0100R1; CTP1001; CTP1001R1; CTP1002; CTP1004; CTP1005; CTP1006; CTP1010; CTP1010R1; CTP2001; CTP2001R1; CTP2002; CTP2002R1; CTP3001; CTP3002; CTP3003; CTP3004; CTP3004R1; CTP3005;

Referência Cruzada dos Campos

Campo	Mensagens
	CTP3005R1; CTP3006; CTP3006R1; CTP3007; CTP3007R1; CTP3008; CTP3009; CTP3009R1; CTP3010; CTP4001; CTP4001R1; CTP4071; CTP4071R1; CTP9001; CTP9001R1; CTP9002; CTP9002R1; CTP9003; CTP9003R1; CTP9005; CTP9005R1; CTP9010; CTP9010R1; CTP9011; CTP9011R1; CTP9012; CTP9012R1; CTP9013; CTP9013R1; CTP9014; CTP9014R1; CTP9015; CTP9015R1; CTP9018; CTP9018R1; CTP9020; CTP9020R1; CTP9021; CTP9021R1; CTP9082; CTP9082R1; CTP9848; CTP9848R1; CTP9849; CTP9849R1; DDA0001; DDA0001R1; DDA0002; DDA0002R1; DDA0101; DDA0101R1; DDA0102; DDA0102R1; DDA0103; DDA0104; DDA0104R1; DDA0105; DDA0106; DDA0106R1; DDA0108; DDA0108R1; DDA0200; DDA0200R1; DDA0214; DDA0214R1; DDA0300; DDA0300R1; DDA0301; DDA0301R1; DDA0400; DDA0401; DDA0401R1; DDA0402; DDA0403; DDA0404; GEN0001; GEN0001R1; GEN0003; GEN0003R1; GEN0004; GEN0005; GEN0006; GEN0006R1; GEN0007; GEN0008; GEN0008R1; GEN0012; GEN0012R1; GEN0014; GEN0014R1; GEN0015; GEN0016; GEN0016R1; GEN0016R2; GEN0017; GEN0017R1; GEN0017R2; GEN0018; GEN0019; GEN0019R1; GEN0020; GEN0020R1; GEN0021; LDL0001; LDL0002; LDL0002R1; LDL0003; LDL0003R1; LDL0004; LDL0004R1; LDL0004R2; LDL0005; LDL0005R1; LDL0005R2; LDL0006; LDL0006R1; LDL0006R2; LDL0007; LDL0008; LDL0008R1; LDL0008R2; LDL0009; LDL0009R1; LDL0009R2; LDL0010; LDL0011; LDL0011R1; LDL0011R2; LDL0012; LDL0012R1; LDL0012R2; LDL0013; LDL0014; LDL0014R1; LDL0014R2; LDL0015; LDL0015R1; LDL0015R2; LDL0018; LDL0020; LDL0020R1; LDL0020R2; LDL0021; LDL0022; LDL0022R1; LDL0022R2; LDL0023; LDL0023R1; LDL0024; LDL0026; LDL0026R1; LDL0028; LDL0029; LDL0030; LDL0031; LDL0032; LDL0032R1; LDL1001; LDL1002; LDL1002R1; LDL1003; LDL1003R1; LDL1006; LDL1006R1; LDL1010; LDL1010R1; LDL1011; LDL1012; LDL1012R1; LDL1013; LDL1013R1; LDL1014; LDL1015; LDL1015R1; LDL1016; LDL1016R1; LDL1017; LDL1017R1; LDL1018; LDL1019; LDL1026; LDL1027; LDL1301; LDL1301R1; LDL1302; LEI0001; LEI0002; LEI0002R1; LEI0003; LEI0004; LEI0005; LEI0006; LTR0001; LTR0002; LTR0002R1; LTR0003; LTR0003R1; LTR0003R2; LTR0003R3; LTR0004; LTR0004R1; LTR0004R2; LTR0005; LTR0005R1; LTR0005R2; LTR0006; LTR0006R1; LTR0006R2; LTR0007; LTR0008; LTR0008R1; LTR0009; LTR0009R1; LTR0012; PAG0101; PAG0102; PAG0103; PAG0107; PAG0107R1; PAG0107R2; PAG0108; PAG0108R1; PAG0108R2; PAG0111; PAG0111R1; PAG0111R2; PAG0112; PAG0112R1; PAG0113; PAG0113R1; PAG0114; PAG0114R1; PAG0121; PAG0121R1; PAG0121R2; PAG0122; PAG0122R1; PAG0122R2; PAG0134; PAG0134R1; PAG0134R2; PAG0137; PAG0137R1; PAG0137R2; PAG0141; PAG0141R1; PAG0141R2; PAG0142; PAG0142R1; PAG0142R2; PAG0143; PAG0143R1; PAG0143R2; PAG0200; PAG0201; PAG0201R1; PAG0202; PAG0202R1; PAG0203; PAG0203R1; PTX0001; PTX0002; PTX0002R1; PTX0003; RCO0001; RCO0001R1; RCO0002; RCO0002R1; RCO0003; RCO0003R1; RCO0004; RCO0004R1; RCO0005; RCO0005R1; RCO0006; RCO0006R1; RCO0007; RCO0007R1; RCO0008; RCO0008R1; RCO0010; RCO0010R1; RCO0011; RCO0011R1; RCO0014; RCO0015; RCO0016; RCO0017; RCO0019; RCO0020; RCO0021; RCO0022; RCO0022R1; RCO0022R2; RCO0023; RCO0023R1; RCO0024; RCO0024R1; RDC0001; RDC0001R1; RDC0002; RDC0002R1; RDC0003; RDC0003R1; RDC0004; RDC0004R1; RDC0005; RDC0005R1; RDC0006; RDC0006R1; RDC0007; RDC0007R1; RDC0008; RDC0008R1; RDC0009; RDC0009R1; RDC0011; RDC0012; RDC0013; RDC0013R1; RDC0014; RDC0014R1; RDC0015; RDC0016; RDC0017; RGT0001; RGT0001R1; SCG0005; SCG0005R1; SCG0011; SCG0011R1; SCG0012; SCG0012R1; SCG0013; SCG0013R1; SCG0016; SCG0019; SCG0019R1; SEL1003; SEL1003R1; SEL1007; SEL1007R1; SEL1013; SEL1013R1; SEL1020; SEL1020R1; SEL1021; SEL1021R1; SEL1022; SEL1022R1; SEL1023; SEL1023R1; SEL1024; SEL1024R1; SEL1026; SEL1026R1; SEL1027; SEL1027R1; SEL1028; SEL1028R1; SEL1031; SEL1031R1; SEL1032; SEL1032R1; SEL1052; SEL1052R1; SEL1054; SEL1054R1; SEL1056; SEL1056R1; SEL1058; SEL1058R1; SEL1063; SEL1063R1; SEL1066; SEL1066R1; SEL1069; SEL1069R1; SEL1073; SEL1073R1; SEL1074; SEL1074R1; SEL1080; SEL1080R1; SEL1081; SEL1081R1; SEL1082; SEL1082R1; SEL1095; SEL1095R1; SEL1096; SEL1096R1; SEL1099; SEL1100; SEL1100R1; SEL1400; SEL1400R1; SEL1456; SEL1456R1; SEL1601; SEL1601R1; SEL1602; SEL1603; SEL1604; SEL1611; SEL1612; SEL1613; SEL1614; SEL1620; SEL3052; SEL3052R1; SEL3054; SEL3054R1; SEL3400; SEL3400R1; SEL9001; SEL9001R1; SEL9002; SEL9002R1; SLB0001; SLB0002; SLB0002R1; SLB0003; SLB0005; SLB0006; SLB0006R1; SLB0007; SLB0007R1; SME0001; SME0001R1; SME0001R2; SME0002; SME0002R1; SME0002R2; SME0003; SME0003R1; SME0004; SME0004R1; SME0004R2; SML0001; SML0001R1; SML0002; SML0002R1; SML0003; SML0004; SML0004R1; STR0001; STR0001R1; STR0003; STR0003R1; STR0003R2; STR0004; STR0004R1; STR0004R2; STR0005; STR0005R1; STR0005R2; STR0006; STR0006R1; STR0006R2; STR0007; STR0007R1; STR0007R2; STR0008; STR0008R1; STR0008R2; STR0010; STR0010R1; STR0010R2; STR0011; STR0011R1; STR0012; STR0012R1; STR0013; STR0013R1; STR0014; STR0014R1; STR0015; STR0016; STR0017; STR0018; STR0019; STR0020; STR0020R1; STR0020R2; STR0021; STR0021R1; STR0021R2; STR0022; STR0022R1; STR0022R2; STR0025; STR0025R1; STR0025R2; STR0026; STR0026R1; STR0026R2; STR0029; STR0029R1; STR0029R2; STR0030; STR0031; STR0032; STR0033; STR0033R1; STR0033R2; STR0034; STR0034R1; STR0034R2; STR0035; STR0035R1; STR0037; STR0037R1; STR0037R2; STR0039; STR0039R1; STR0039R2; STR0040; STR0040R1; STR0040R2; STR0041; STR0041R1; STR0041R2; STR0042; STR0043; STR0043R1; STR0044; STR0044R1; STR0045; STR0045R1; STR0045R2; STR0045R3; STR0046; STR0046R1; STR0046R2; STR0046R3; STR0047; STR0047R1; STR0047R2; STR0047R3; STR0048; STR0048R1; STR0048R2; STR0048R3; TES0001; TES0001R1; TES0001R2; TES0002; TES0002R1; TES0002R2; TES0003; TES0003R1; TES0004; TES0004R1; TES0004R2; TES0007; TES0007R1; TES0007R2; TES0010; TES0010R1; TES0010R2; TES0012; TES0012R1; TES0015; TES0015R1; TES0015R2; TES0016; TES0016R1; TES0016R2; TES0017; TES0017R1; TES0017R2; TES0018; TES0018R1; TES0018R2; TES0020; TES0022; TES0024; TES0031; TES0031R1; TES0032; TES0032R1; TES0034; TES0034R1; TES0034R2; TES0045; TES0045R1; TES0101; TES0104; TES0104R1; TES0105; TES0105R1; TES0117; TES0118; TES0119; TES0119R1; TES0123; TES0134
CodMsg_Arq	DDA0214
CodMsgOr	PAG0113R1; SME0003R1; STR0012R1; STR0014R1; STR0035R1
CodMsgProcd	DDA0214R1

Referência Cruzada dos Campos

Campo	Mensagens
CodMultaTit	DDA0101; DDA0102; DDA0103; DDA0106R1
CodMunic	CIR0051; CIR0052; CIR0056R1; COR0001; COR0003R1
CodMunicCompra	COR0001
CodMunicDest	STR0003; STR0003R2
CodMunicOrigem	STR0003; STR0003R2
CodNatuOpCAM	SML0001
CodNegc	BMA0002; BMA0025; BMA0028R1
CodOcorcCheq	CQL0002
CodOpc	CBL0501
CodOpCIR	CIR0008R1; CIR0016R1
CodOpCTP	CTP0001; CTP0011; CTP0012; CTP0013; CTP0016; CTP0017; CTP0021; CTP0022; CTP0052; CTP0054; CTP0055; CTP0056; CTP0064; CTP0100; CTP1001; CTP1001R1; CTP1002; CTP1004; CTP1006; CTP1010; CTP1010R1; CTP9001; CTP9002; CTP9003; CTP9005; CTP9010; CTP9011; CTP9012; CTP9013; CTP9014; CTP9015; CTP9018; CTP9020; CTP9021; CTP9082; CTP9848; CTP9849
CodOperadSistNegc	BMA0002
CodOpSEL	SEL1031; SEL1032; SEL1080R1; SEL1611; SEL1613; SEL1614; SEL9001; SEL9002
CodPagdr_RecbdrExtrNatu	CAM0006R1; CAM0006R2; CAM0006R3; CAM0007R3; CAM0009; CAM0009R2; CAM0011; CAM0012; CAM0013; CAM0013R2; CAM0015; CAM0021; CAM0021R2; CAM0022; CAM0022R2; CAM0023; CAM0023R2; CAM0024; CAM0024R2; CAM0025; CAM0025R2; CAM0026; CAM0026R2; CAM0027; CAM0027R2; CAM0034R1; CAM0034R2; CAM0044R1; CAM0045R1; CAM0046R1; CAM0054R1; CAM0054R2; CAM0058R1
CodPaisCorresp	CAM0009R2; CAM0011; CAM0013R2; CAM0014R2; CAM0015; CAM0044R1; CAM0051; CAM0052R1
CodPaisPagdr_RecbdrExtr	CAM0021; CAM0021R2; CAM0022; CAM0022R2; CAM0023; CAM0023R2; CAM0024; CAM0024R2; CAM0025; CAM0025R2; CAM0026; CAM0026R2; CAM0027; CAM0027R2; CAM0045R1; CAM0058R1
CodPaisParcrExtr	CAM0012; CAM0044R1
CodParcl	CBL0501
CodPartINTNegc	CBL1908
CodPcaCotVCP	CTP9003
CodPcalFCompra	BMC0111
CodPcalFVenda	BMC0111
CodPct	CBL0501
CodPeriodPgtoParclSubsc	CBL0501
CodPerOperac	LDL0020; LDL0020R2; PAG0102; PAG0103; PAG0114R1
CodProdt	GEN0021; LDL0002; LDL0006; LDL0006R2; LDL0015; LDL0015R2; LDL0020; LDL0020R2; LDL0021; LDL0022; LDL0022R2; LDL0023; LDL0023R1; LDL0024; LDL0028; LDL0029; LDL0030; LDL0031; LDL1001; LDL1002; LDL1006; LDL1011; LDL1012; LDL1012R1; LDL1013; LDL1013R1; LDL1014; PAG0101; PAG0102; PAG0103
CodProdtConsacd	COR0001; COR0003R1
CodProdtMultlat	LDL0021
CodProg_LinhaCred	COR0001; COR0003R1
CodProptEsqm	SCG0005; SCG0011
CodProptEsqmBase	SCG0005R1

Referência Cruzada dos Campos

Campo	Mensagens
CodProptEsqmCompt	SCG0005R1
CodRCO	RCO0001; RCO0001R1; RCO0002; RCO0002R1; RCO0003; RCO0003R1; RCO0004; RCO0004R1; RCO0005; RCO0005R1; RCO0006; RCO0006R1; RCO0007; RCO0007R1; RCO0008; RCO0008R1; RCO0010; RCO0011; RCO0014
CodRecbtRemessaCIR	CIR1017
CodReceitaTES	TES0017; TES0017R2; TES0117
CodRecolhtTES	TES0022; TES0034; TES0034R2; TES0134
CodReemb	CCR0001; CCR0001R1; CCR0002; CCR0002R1; CCR0003; CCR0003R1; CCR0004; CCR0006; CCR0007
CodRefConsVCP	CTP9003
CodRefLancFinanc	BMA0101R1
CodSEFAZ	STR0020; STR0020R2
CodSICAP	CCR0001R1
CodSICAPCtrpart	CCR0001R1; CCR0002; CCR0003; CCR0006
CodSISBACENCamr	BMC0005
CodSISBACENIF	BMC0015
CodSistProdc	COR0001; COR0003R1
CodSTNCOR	COR0003R1
CodSubTitlar	LDL1001; LDL1002; LDL1002R1; LDL1006; LDL1010; LDL1011; LDL1012; LDL1012R1; LDL1017; LDL1026
CodSubTitlarDest	LDL1016
CodSubTitlarOrigem	LDL1016
CodSWIFTBcoCorresp	LDL1002R1
CodSWIFTBcoCorrespBMC	BMC0101; BMC0111
CodSwiftCorresp	CAM0009R2; CAM0011; CAM0013R2; CAM0014R2; CAM0015; CAM0044R1; CAM0051; CAM0052R1
CodSWIFTIF	BMC0103
CodSwiftIFBenfcio	CAM0021; CAM0021R2; CAM0022; CAM0022R2; CAM0023; CAM0023R2; CAM0024; CAM0024R2; CAM0025; CAM0025R2; CAM0026; CAM0026R2
CodSwiftIFCompdor	CAM0009R2; CAM0011; CAM0013R2; CAM0014R2; CAM0015; CAM0044R1; CAM0051; CAM0052R1
CodSwiftINT	CAM0009R2; CAM0011; CAM0013R2; CAM0014R2; CAM0015; CAM0021; CAM0021R2; CAM0022; CAM0022R2; CAM0023; CAM0023R2; CAM0024; CAM0024R2; CAM0025; CAM0025R2; CAM0026; CAM0026R2; CAM0044R1; CAM0051; CAM0052R1
CodTitlar	BMA0001; BMA0001R1; BMA0002; BMA0003; BMA0004; BMA0005; BMA0006; BMA0007; BMA0008; BMA0010; BMA0011; BMA0013; BMA0014; BMA0015; BMA0016; BMA0016R1; BMA0017; BMA0017R1; BMA0019; BMA0020; BMA0021; BMA0022; BMA0023; BMA0024; BMA0025; BMA0026; BMA0027; BMA0027R1; BMA0028; BMA0028R1; BMA0029; BMA0030; BMA0031; BMA1101; BMA1104; BMA1105; BMA1201; BMA1202; BMA1203; BMA2001; BMA2001R1; BMA2002; BMA3001; BMA3005; LDL1001; LDL1002; LDL1002R1; LDL1006; LDL1010; LDL1011; LDL1012; LDL1012R1; LDL1017; LDL1026
CodTitlarCstdte	BMA0002; BMA0004; BMA0004R1; BMA0005; BMA0005R1; BMA0009; BMA0013; BMA0014; BMA0016R1; BMA0019; BMA0020; BMA0021; BMA0028R1; BMA0029; BMA0031
CodTitlarCstdteSET	BMA0002; BMA0004; BMA0004R1
CodTitlarCt	BMA0002; BMA0004; BMA0004R1; BMA0005; BMA0005R1; BMA0007; BMA0009; BMA0013; BMA0014; BMA0016R1; BMA0017; BMA0019; BMA0020; BMA0021; BMA0022; BMA0028R1; BMA0031; BMA1101; BMA1104; BMA1105; BMA1201; BMA1202; BMA1203
CodTitlarCtEntr	BMA1102; BMA1102R1; BMA1103
CodTitlarCtRecbt	BMA1102; BMA1102R1; BMA1103

Referência Cruzada dos Campos

Campo	Mensagens
CodTitlarCtSET	BMA0002; BMA0004; BMA0004R1
CodTitlarDest	BMA0024; LDL1016; LDL1301; LDL1302
CodTitlarEntr	BMA1102; BMA1102R1; BMA1103
CodTitlarEntRespons	BMA0101; BMA0101R1; BMA0102
CodTitlarNegcdr	BMA2001R1; BMA2002; BMA2002R1
CodTitlarNegcdrCtrapart	BMA0002
CodTitlarOferte	BMA0002
CodTitlarOrigem	BMA0025; LDL1016; LDL1301; LDL1302
CodTitlarRecbt	BMA1102; BMA1102R1; BMA1103
CodTitlarVincdBMA	BMA0101; BMA0101R1; BMA0102
CodUniddGest	TES0022; TES0034; TES0034R2; TES0134
CodViagmNumrio	CIR1035
CodVincPgto	TES0117; TES0118; TES0134
ComplEndPortRemessa	CIR0051; CIR0052; CIR0061; CIR0062
CPFCLi	CAM0057; RGT0001
CPFCLiCredtd	PAG0141; PAG0141R2; STR0041; STR0041R2
CPFCLiDebtd	PAG0137; PAG0137R2; STR0037; STR0037R2
CPFDevdr	STR0047; STR0047R2; STR0047R3
CPFOperad	TES0117; TES0118; TES0134
CPFPortRemessa	CIR0051; CIR0052; CIR0056R1; CIR0061; CIR0062
CPFRespons	GEN0019; GEN0020R1
CritCalcAmtzc	CTP9001
CritCalcJuros	CTP0054; CTP2002R1; CTP4001; CTP9001; LDL1002
CritCalcJurosCurva	CTP4001
CritSelec	GEN0014; GEN0016; GEN0016R2; GEN0017; GEN0017R2
CtBenfcrio	CAM0021; CAM0021R2; CAM0022; CAM0022R2; CAM0023; CAM0023R2; CAM0024; CAM0024R2; CAM0025; CAM0025R2; CAM0026; CAM0026R2
CtCed	BMA1201; BMA1202; BMA1203; BMA3001; CTP1005; LDL1003; LDL1006; LDL1016; LDL1301; LDL1302; RDC0002; RDC0003; RDC0004; RDC0009; RDC0013; SEL1003; SEL1007; SEL1013; SEL1021; SEL1023; SEL1024; SEL1026; SEL1028; SEL1031; SEL1032; SEL1052; SEL1054; SEL1056; SEL1058; SEL1063; SEL1066; SEL1069; SEL1073; SEL1080R1; SEL1611; SEL1612; SEL1613; SEL1614; SEL1620; SEL3052; SEL3054
CtCedEntr	BMA1102; BMA1102R1; BMA1103
CtCedRecbt	BMA1102; BMA1102R1; BMA1103
CtCes	BMA1201; BMA1202; BMA1203; BMA3001; CTP1005; LDL1003; LDL1006; LDL1016; LDL1301; LDL1302; SEL1003; SEL1007; SEL1013; SEL1021; SEL1023; SEL1024; SEL1026; SEL1028; SEL1031; SEL1032; SEL1052; SEL1054; SEL1056; SEL1058; SEL1063; SEL1066; SEL1069; SEL1074; SEL1080R1; SEL1611; SEL1612; SEL1613; SEL1614; SEL1620; SEL3052; SEL3054
CtCesEntr	BMA1102; BMA1102R1; BMA1103
CtCesRecbt	BMA1102; BMA1102R1; BMA1103
CtCli	CCS0002; SCG0005R1; SCG0011; SCG0012; SLB0006R1

Referência Cruzada dos Campos

Campo	Mensagens
CtCorresp	CAM0009R2; CAM0011; CAM0013R2; CAM0014R2; CAM0015; CAM0044R1; CAM0051; CAM0052R1
CtCorrespCamr	LDL1002R1
CtCOSIF	RCO0008R1
CtCredtd	LDL0009; LDL0009R2; LDL0012; LDL0012R2; LDL0018; LTR0003; LTR0003R2; LTR0003R3; LTR0005; LTR0005R2; LTR0007; PAG0107; PAG0107R2; PAG0108; PAG0108R2; PAG0134; PAG0134R2; PAG0137; PAG0137R2; PAG0141; PAG0141R2; PAG0142; PAG0142R2; PAG0143; PAG0143R2; RCO0019; SLB0005; SME0002; SME0002R2; SML0003; STR0005; STR0005R2; STR0006; STR0006R2; STR0007; STR0007R2; STR0008; STR0008R2; STR0020; STR0020R2; STR0029; STR0029R2; STR0034; STR0034R2; STR0037; STR0037R2; STR0039; STR0039R2; STR0040; STR0040R2; STR0041; STR0041R2; STR0047; STR0047R2; STR0047R3; TES0015; TES0015R2; TES0016; TES0016R2
CtCstdia	BMA0002; BMA0004; BMA0004R1; BMA0005; BMA0005R1; BMA0007; BMA0009; BMA0013; BMA0014; BMA0015; BMA0016; BMA0016R1; BMA0017; BMA0017R1; BMA0019; BMA0020; BMA0021; BMA0022; BMA0027; BMA0027R1; BMA0028; BMA0028R1; BMA0029; BMA0031; BMA0102; BMA1101; BMA1104; BMA1105; LDL1011; LDL1012; LDL1012R1; SEL1020; SEL1081; SEL1082R1
CtCstdiaBMA	BMA0015; BMA0017R1
CtCstdiaCtrapartNegc	BMA0002
CtCstdiaOpSELN	SEL1020; SEL1082R1
CtCstdiaSET	BMA0002; BMA0004; BMA0004R1
CtDebtd	LDL0007; LDL0010; LDL0011; LDL0011R2; LTR0001; LTR0007; PAG0108; PAG0108R2; PAG0121; PAG0121R2; PAG0134; PAG0134R2; PAG0137; PAG0137R2; PAG0142; PAG0142R2; SLB0001; SML0001; STR0006; STR0006R2; STR0008; STR0008R2; STR0025; STR0025R2; STR0034; STR0034R2; STR0037; STR0037R2; STR0039; STR0039R2; STR0040; STR0040R2; STR0047; STR0047R2; STR0047R3
CtDep	CCS0003
CtIFBenfcioINT	CAM0021; CAM0021R2; CAM0022; CAM0022R2; CAM0023; CAM0023R2; CAM0024; CAM0024R2; CAM0025; CAM0025R2; CAM0026; CAM0026R2
CtIFCompdor	CAM0009R2; CAM0013R2; CAM0014R2; CAM0044R1; CAM0051; CAM0052R1
CtIFPaisPgto	CAM0021; CAM0021R2; CAM0022; CAM0022R2; CAM0023; CAM0023R2; CAM0024; CAM0024R2; CAM0025; CAM0025R2; CAM0026; CAM0026R2
CtIntmdc	SEL1020; SEL1082R1
CtPgto	CCS0002
CtSacdEletrnc	DDA0001; DDA0002R1
CtTesBC	TES0031
DAPEmit	COR0001; COR0003R1
DefsgDtCotVarcCaml	CTP9001
DefsgDtRef	CTP9001
DescAtv	LTR0001; LTR0003; LTR0003R2; LTR0004; LTR0004R2; LTR0005; LTR0005R2; LTR0007
DescAtvCTP1	CTP4001
DescAtvCTP2	CTP4001
DescContrto	CTP9001; CTP9003; CTP9005
DescCtRecolht	RCO0008R1
DescCtRemun	RCO0008R1
DescDirCredrio	CTP4001
DescEvt	CBL0501
DescFnteCons	CTP9005

Referência Cruzada dos Campos

Campo	Mensagens
DescForExigIdd	RCO0008R1
DescHrioCons	CTP1010R1; CTP9005
DescIndcAtizSldMarg	RCO0008R1
DescIndcRemunSld	RCO0008R1
DescIndcVlrContrdPart	CTP0054
DescIndxEspcl	CTP1010R1; CTP9001
DescIndxTermoCTP	CTP9001
DescItemBaselncid	RCO0008R1
DescLancFinanc	CBL1906
DescPcaCot	CTP1010R1; CTP9005
DescPeriodRCO	RCO0008R1
DescRefCons	CTP1010R1; CTP9005
DescVlrDadEstt	CTP9849
DiaAtlz	CTP4001
DiaEvtAmtzc	CTP4001
DiaEvtJuros	CTP4001
DomSist	BCMSG
DtAdesBco	DDA0001; DDA0002R1
DtAgendt	CTP0001; CTP0011; CTP0012; CTP0017; CTP0052; CTP0054; CTP0055; CTP0056; CTP1001R1; PAG0107; PAG0108; PAG0113; PAG0113R1; PAG0121; PAG0122; PAG0134; PAG0141; PAG0142; PAG0143; STR0003; STR0004; STR0005; STR0006; STR0007; STR0008; STR0010; STR0012; STR0012R1; STR0020; STR0021; STR0022; STR0025; STR0026; STR0029; STR0033; STR0034; STR0037; STR0039; STR0040; STR0041; STR0045; STR0046; STR0047; STR0048
DtAgendtOpOr	CTP0100
DtAliv	CIR1013
DtAltSit	PAG0201
DtAquis	BMA0008; BMA0009; CBL0505R1; CBL0506R1; CBL0507; CTP0001; CTP0011; CTP0013; CTP0021; CTP0022; CTP0052; CTP0064; CTP1001R1; CTP1002; LDL1003; LDL1006
DtArrec	STR0020; STR0020R2; STR0045; STR0045R2; STR0045R3; STR0046; STR0046R2; STR0046R3; TES0001; TES0001R2; TES0002; TES0002R2; TES0003; TES0022; TES0045
DtAtlz	CBL0501
DtAtlzPU_Ftr	CTP1010R1; CTP9012; CTP9015
DtAtvcCertif	GEN0018
DtAval	CTP1010R1; CTP9003; CTP9005
DtBaseAtlz	CTP4001
DtCalcRendtAcao	CBL0501
DtComnncdOferPubl	SEL1612
DtCompra	COR0001
DtContr	BMC0015; BMC0205; BMC0205R1; CAM0042R1; LEI0001; LEI0006

Referência Cruzada dos Campos

Campo	Mensagens
DtConvr	CTP0001; CTP0012
DtCot	LDL1015; LDL1015R1
DtCred_Pgto	CBL0501
DtCredResult	CBL0501
DtCriacEvtCBL	CBL0501
DtCriacPct	CBL0501
DtDef	RCO0007R1
DtDelibc	CBL0501
DtDep	CIR0005; CIR1005; LDL0013; LDL0021
DtDesbl	TES0007; TES0007R2; TES0012R1
DtDescTit	DDA0101; DDA0102; DDA0103; DDA0106R1
DtDoc	TES0007; TES0007R2; TES0012R1
DtEftcLancFinanc	BMA0101; BMA0101R1; BMA0102
DtEms	CCR0002; CCR0002R1; COR0001; COR0003R1; CTP2002R1; CTP4001; TES0117; TES0118; TES0134
DtEmsAtv	RCO0022; RCO0022R2; RCO0024R1
DtEmsCTP	CTP0001; CTP1001R1; LDL1002; LDL1006; LDL1012R1; LDL1015; LDL1015R1; LDL1016
DtEmsFianc	LDL1002; LDL1006; LDL1011; LDL1012R1; LDL1016; LDL1018
DtEmsNotaFis	DDA0101; DDA0102; DDA0103; DDA0106R1
DtEmsTit	DDA0101; DDA0103; DDA0106R1
DtEntrME	BMC0015; CAM0006; CAM0006R2; CAM0006R3; CAM0007R3; CAM0009; CAM0009R2; CAM0011; CAM0012; CAM0013; CAM0013R2; CAM0015; CAM0044R1; CAM0053; CAM0054
DtEntrMN	BMC0015; CAM0006; CAM0006R2; CAM0006R3; CAM0007R3; CAM0009; CAM0009R2; CAM0011; CAM0015; CAM0021; CAM0021R2; CAM0022; CAM0022R2; CAM0023; CAM0023R2; CAM0024; CAM0024R2; CAM0025; CAM0025R2; CAM0026; CAM0026R2; CAM0044R1; CAM0053; CAM0054
DtEsclmnt	CTP4001
DtEvt	CTP9013; CTP9018
DtEvtCAM	CAM0021; CAM0021R2; CAM0022; CAM0022R2; CAM0023; CAM0023R2; CAM0027; CAM0027R2; CAM0028; CAM0028R2; CAM0029; CAM0029R2; CAM0030; CAM0030R2; CAM0031; CAM0031R2; CAM0032; CAM0032R2; CAM0033R2; CAM0043; CAM0043R1; CAM0044R1; CAM0045R1; CAM0046R1; CAM0058R1
DtEvtCAMLiquid	CAM0044R1
DtEvtOrigdrAlt	RCO0023
DtEx	CBL0501
DtExerc	CTP1010R1; CTP9001; CTP9002
DtExprc	CCR0002
DtFim	BMA0102; BMC0112; BMC0201; BMC0251; CCR0001; CCS0001; CCS0002; CCS0003; RCO0004; RCO0005; RCO0005R1; RCO0007; RCO0008R1
DtFimAdes	DDA0002
DtFimAjusTax	CTP9003
DtFimAlt	RCO0001R1
DtFimApurc	DDA0200; DDA0200R1; SCG0020

Referência Cruzada dos Campos

Campo	Mensagens
DtFimAtlz	DDA0002
DtFimBloq	CBL0505R1; CCS0007
DtFimCadmntTit	DDA0106
DtFimDistribcPubl	CTP4001
DtFimInf	RCO0001R1
DtFimPerCalc	RCO0001R1; RCO0002; RCO0006R1
DtFimPerMovtc	RCO0001R1; RCO0006R1
DtFimPesq	COR0003
DtFimValidd	SCG0005R1; SCG0011; SCG0012
DtFimVinc	CCS0002; CCS0004
DtHrAbert	DDA0400; DDA0401R1; DDA0402; DDA0403; GEN0021; LDL0023R1; LDL0024; LEI0001; LEI0006; PAG0102; STR0001R1; STR0017
DtHrArg	DDA0214R1
DtHrBC	CAM0005R1; CAM0005R2; CAM0005R3; CAM0006R1; CAM0006R2; CAM0006R3; CAM0007R1; CAM0007R2; CAM0007R3; CAM0008R1; CAM0008R2; CAM0009R1; CAM0009R2; CAM0010R1; CAM0010R2; CAM0011; CAM0012R1; CAM0013R1; CAM0013R2; CAM0014R1; CAM0014R2; CAM0015; CAM0016R1; CAM0021R1; CAM0021R2; CAM0022R1; CAM0022R2; CAM0023R1; CAM0023R2; CAM0024R1; CAM0024R2; CAM0025R1; CAM0025R2; CAM0026R1; CAM0026R2; CAM0027R1; CAM0027R2; CAM0028R1; CAM0028R2; CAM0029R1; CAM0029R2; CAM0030R1; CAM0030R2; CAM0031R1; CAM0031R2; CAM0032R1; CAM0032R2; CAM0033R1; CAM0033R2; CAM0034R1; CAM0034R2; CAM0035R1; CAM0035R2; CAM0036R1; CAM0036R2; CAM0037R1; CAM0039R1; CAM0039R2; CAM0040R1; CAM0040R2; CAM0041; CAM0042R1; CAM0043R1; CAM0044R1; CAM0045R1; CAM0046R1; CAM0047R1; CAM0048R1; CAM0049R1; CAM0050R1; CAM0051R1; CAM0052R1; CAM0053R1; CAM0054R1; CAM0054R2; CAM0055; CAM0056R1; CAM0057R1; CAM0058R1; CAM0059R1; CCR0001R1; CCR0005R1; CCR0006; CCR0007; CCS0001; CCS0002R1; CCS0003; CCS0004R1; CCS0005R1; CCS0006R1; CCS0007R1; CCS0009R1; CIR0004R1; CIR0006R1; CIR0008R1; CIR0009R1; CIR0018R1; CIR0019; CIR0021; CIR1003R1; CIR1005; CIR1006; CIR1007R1; CIR1008R1; CIR1009R1; CIR1012R1; CIR1014R1; CIR1023; CIR1024; CIR1026R1; CIR1031R1; CIR1032; CIR1033; CIR1034; CIR1035R1; COR0001R1; COR0002R1; COR0003R1; GEN0006R1; GEN0007; GEN0008R1; GEN0018; LDL0002R1; LDL0004R2; LDL0005R2; LDL0006R2; LDL0008R2; LDL0009R2; LDL0011R2; LDL0012R2; LDL0014R2; LDL0015R2; LDL0018; LDL0020R2; LDL0022R2; LEI0001; LEI0002R1; LEI0003; LEI0004; LEI0005; LEI0006; LTR0003R2; LTR0003R3; LTR0004R2; LTR0005R2; LTR0006R2; PTX0001; PTX0002R1; PTX0003; RCO0015; RCO0016; RCO0017; RCO0019; RCO0020; RCO0021; RCO0022R2; RCO0024R1; RDC0001R1; RDC0012; RDC0015; RDC0016; RDC0017; RGT0001R1; SEL1081R1; SEL1096R1; SEL1099; SEL1601R1; SEL1602; SEL1603; SEL1604; SEL1612; SLB0005; SLB0006R1; SME0001R2; SME0002R2; SME0003R1; SME0004R2; SML0002R1; SML0003; STR0001R1; STR0003R2; STR0004R2; STR0005R2; STR0006R2; STR0007R2; STR0008R2; STR0010R2; STR0011R1; STR0012R1; STR0013R1; STR0014R1; STR0015; STR0016; STR0017; STR0018; STR0019; STR0020R2; STR0021R2; STR0022R2; STR0025R2; STR0026R2; STR0029R2; STR0030; STR0031; STR0032; STR0033R2; STR0034R2; STR0035R1; STR0037R2; STR0039R2; STR0040R2; STR0041R2; STR0042; STR0043R1; STR0044R1; STR0045R2; STR0045R3; STR0046R2; STR0046R3; STR0047R2; STR0047R3; STR0048R2; STR0048R3; TES0001R2; TES0002R2; TES0004R2; TES0007R2; TES0010R2; TES0012R1; TES0015R2; TES0016R2; TES0017R2; TES0018R2; TES0031R1; TES0034R2; TES0117; TES0118; TES0119R1; TES0123; TES0134
DtHrBCOr	BMC0015; CCS0009R1
DtHrBMA	BMA0001R1; BMA0003; BMA0007; BMA0009; BMA0014; BMA0017R1; BMA0021; BMA0022; BMA0030; BMA0031; BMA0101R1; BMA0102; BMA2001R1
DtHrBMC	BMC0005; BMC0015; BMC0102R1; BMC0112
DtHrCBL	CBL0501; CBL0504R1; CBL0504R2; CBL0505R1; CBL0506R1; CBL0507; CBL1501; CBL1503R1; CBL1504R1; CBL1906; CBL1908; CBL1909; CBL1911
DtHrCot	LDL1015R1; PTX0001; PTX0002; PTX0003; RDC0001R1
DtHrCQL	CQL0001
DtHrCTP	CTP1001R1; CTP1006; CTP1010R1; CTP2001R1; CTP2002R1; CTP3001; CTP3002; CTP3003; CTP3004R1; CTP3005R1; CTP3006R1; CTP3007R1; CTP3008; CTP3009R1; CTP3010
DtHrDDA	DDA0001R1; DDA0101R1; DDA0102R1; DDA0103; DDA0104R1; DDA0105; DDA0108R1; DDA0200R1; DDA0214R1; DDA0300R1; DDA0400; DDA0401R1; DDA0402

Referência Cruzada dos Campos

Campo	Mensagens
DtHrFcht	DDA0401R1; DDA0402; DDA0404; GEN0021; LDL0023R1; LDL0024; LEI0001; LEI0006; PAG0103; PTX0001; RDC0012; SEL1604; STR0001R1; STR0015
DtHrFim	DDA0214; STR0042
DtHrIF	GEN0014R1; LDL0003; LDL1019; LTR0002; LTR0008
DtHrIni	DDA0214; STR0042
DtHrIniTeste	STR0043
DtHrLDL	LDL0001; LDL0002; LDL0003R1; LDL0007; LDL0010; LDL0013; LDL0021; LDL0023R1; LDL0024; LDL0026R1; LDL0028; LDL0029; LDL0030; LDL0031; LDL1001; LDL1010R1; LDL1011; LDL1012R1; LDL1013R1; LDL1014; LDL1015R1; LDL1026
DtHrLimResp	CCS0009R1
DtHrLTR	LTR0002R1; LTR0008R1
DtHrManut	CCR0001R1; SCG0005R1
DtHrMovtc	RCO0005R1
DtHrPAG	PAG0101; PAG0107R2; PAG0108R2; PAG0111R2; PAG0112R1; PAG0113R1; PAG0114R1; PAG0121R2; PAG0122R2; PAG0134R2; PAG0137R2; PAG0141R2; PAG0142R2; PAG0143R2; PAG0200; PAG0201R1; PAG0202R1; PAG0203R1
DtHrPart	BMA0006; BMA0008; BMA0010; BMA0011; BMA0017; BMA0019; BMA0020; BMA0024; BMA0026; BMA2002; BMA3002; CBL1502; GEN0003R1; GEN0004; GEN0005; GEN0012R1; GEN0015
DtHrPrestd	GEN0016R1; GEN0017R1; GEN0017R2; GEN0019R1; GEN0020R1; GEN0021
DtHrPrestdOr	GEN0020R1
DtHrSCG	SCG0011R1; SCG0012R1; SCG0013R1; SCG0016; SCG0019R1
DtHrSit	BMA0002; BMA0004R1; BMA0005R1; BMA0006R1; BMA0008R1; BMA0010R1; BMA0011R1; BMA0013; BMA0015; BMA0016R1; BMA0019R1; BMA0020R1; BMA0023; BMA0024R1; BMA0026R1; BMA0027R1; BMA0029R1; BMA2002R1; BMA3002R1; BMA3005R1; BMC0205R1; BMC0253R1; CCR0002R1; CCR0003R1; CCR0004R1; CIR0003R1; CIR0005R1; CIR0008R1; CIR0017R1; CIR0020R1; CIR0051R1; CIR0061R1; CIR1001; CIR1002; CIR1004R1; CIR1011R1; CIR1013R1; CQL0002; CQL0002R1; CTP0001R1; CTP0011R1; CTP0012R1; CTP0013R1; CTP0016R1; CTP0017R1; CTP0021R1; CTP0022R1; CTP0052R1; CTP0054R1; CTP0055R1; CTP0056R1; CTP0064R1; CTP0100R1; CTP1001R1; CTP1002; CTP1004; CTP1005; CTP1010R1; CTP4001R1; CTP4071R1; CTP9001R1; CTP9002R1; CTP9003R1; CTP9005R1; CTP9010R1; CTP9011R1; CTP9012R1; CTP9013R1; CTP9014R1; CTP9015R1; CTP9018R1; CTP9020R1; CTP9021R1; CTP9082R1; CTP9848R1; CTP9849R1; DDA0002R1; DDA0103; DDA0105; DDA0106R1; DDA0301R1; LDL0004R1; LDL0005R1; LDL0006R1; LDL0008R1; LDL0009R1; LDL0011R1; LDL0012R1; LDL0014R1; LDL0015R1; LDL0020R1; LDL0022R1; LDL0032R1; LDL1002R1; LDL1003R1; LDL1006R1; LDL1016R1; LDL1017R1; LDL1027; LTR0003R1; LTR0004R1; LTR0005R1; LTR0006R1; LTR0009R1; PAG0107R1; PAG0108R1; PAG0111R1; PAG0113R1; PAG0121R1; PAG0122R1; PAG0134R1; PAG0137R1; PAG0141R1; PAG0142R1; PAG0143R1; RCO0010R1; RCO0011R1; RCO0022R1; RCO0023R1; RDC0002R1; RDC0003R1; RDC0004R1; RDC0005R1; RDC0006R1; RDC0007R1; RDC0008R1; RDC0009R1; RDC0011; RDC0013R1; RDC0014R1; SCG0005R1; SCG0020R1; SEL1003R1; SEL1007R1; SEL1013R1; SEL1020R1; SEL1021R1; SEL1022R1; SEL1023R1; SEL1024R1; SEL1026R1; SEL1027R1; SEL1028R1; SEL1031R1; SEL1032R1; SEL1052R1; SEL1054R1; SEL1056R1; SEL1058R1; SEL1063R1; SEL1066R1; SEL1069R1; SEL1073R1; SEL1074R1; SEL1080R1; SEL1082R1; SEL1095R1; SEL1100R1; SEL1400R1; SEL1456R1; SEL1611; SEL1613; SEL1614; SEL1620; SEL3052R1; SEL3054R1; SEL3400R1; SEL9001R1; SEL9002R1; SLB0002R1; SLB0006R1; SLB0007R1; SME0001R1; SME0002R1; SME0003R1; SME0004R1; SML0001R1; SML0004R1; STR0003R1; STR0004R1; STR0005R1; STR0006R1; STR0007R1; STR0008R1; STR0010R1; STR0012R1; STR0014R1; STR0020R1; STR0021R1; STR0022R1; STR0025R1; STR0026R1; STR0029R1; STR0033R1; STR0034R1; STR0037R1; STR0039R1; STR0040R1; STR0041R1; STR0045R1; STR0046R1; STR0047R1; STR0048R1; TES0001R1; TES0002R1; TES0003R1; TES0004R1; TES0007R1; TES0010R1; TES0015R1; TES0016R1; TES0017R1; TES0018R1; TES0032R1; TES0034R1; TES0104R1; TES0105R1
DtHrSitSacdEletrnc	DDA0002R1
DtHrTES	TES0012R1; TES0020; TES0022; TES0024; TES0045R1
DtHrTransc	DDA0200R1
DtHrUltAtlzCheq	CQL0002
DtHrUltMsg	GEN0003R1
DtInclIFBenfcdDeduc	RCO0024R1

Referência Cruzada dos Campos

Campo	Mensagens
DtInclIFCtrpartOp	RCO0024R1
DtInclLancFinanc	BMA0101R1
DtInclRemessa	CIR0056R1
DtIncorpcJuros	CTP4001
DtInIdx	CTP1010R1; CTP9001
DtInI	BMA0102; BMC0112; BMC0201; BMC0251; CCR0001; CCS0001; CCS0002; CCS0003; CTP1001R1; CTP1010R1; CTP9001; CTP9003; CTP9005; RCO0004; RCO0005; RCO0005R1; RCO0007; RCO0008R1
DtInIAdes	DDA0002
DtInIAjusTax	CTP9003
DtInIAmtzc	CTP4001; CTP9001
DtInIApurc	DDA0200; DDA0200R1; SCG0020
DtInIAtlz	DDA0002
DtInIBloq	CBL0505R1; CCS0007
DtInICadmntTit	DDA0106
DtInICalcJuros	CTP4001; CTP9001
DtInICBLC	CBL0501
DtInIContrto	CTP9003
DtInIDistribcPubl	CTP4001
DtInILiquidCompr	SEL1054; SEL1080R1; SEL1611
DtInIOp	STR0019
DtInIPerCalc	RCO0001R1; RCO0002; RCO0006R1
DtInIPerMovtc	RCO0001R1; RCO0006R1
DtInIPesq	COR0003
DtInIPgtoAtlz	CTP4001
DtInIRemun	CTP0054
DtInIResg	CTP0001; CTP2002R1; CTP4001
DtInIValidd	SCG0005R1; SCG0011; SCG0012
DtInIVinc	CCS0002; CCS0004
DtJurosTit	DDA0101; DDA0102; DDA0103; DDA0106R1
DtLancContb	TES0101; TES0104; TES0105
DtLimCessDir	CBL0501
DtLimDeduc	RCO0022; RCO0022R2; RCO0023; RCO0024R1
DtLimEntr	CIR0060
DtLimLiquid	CAM0021; CAM0021R2; CAM0022; CAM0022R2; CAM0023; CAM0023R2; CAM0024; CAM0024R2; CAM0025; CAM0025R2; CAM0026; CAM0026R2; CAM0042R1; CAM0045R1; CAM0046R1; CAM0058R1
DtLimPgtoTit	DDA0101; DDA0102; DDA0103; DDA0106R1
DtLimTransf	CBL0501

Referência Cruzada dos Campos

Campo	Mensagens
DtLiquid	BMA0002; BMA0007; BMA0013; BMA0015; BMA0016; BMA0016R1; BMA0017; BMA0017R1; BMA0025; BMA0027; BMA0027R1; BMA0028; BMA0028R1; BMC0004; BMC0015; BMC0101; BMC0103; BMC0111; BMC0201R1; BMC0205; BMC0205R1; BMC0206R1; BMC0250; BMC0250R1; BMC0253; BMC0253R1; CAM0006; CAM0006R2; CAM0006R3; CAM0007R3; CAM0009; CAM0009R2; CAM0011; CAM0012; CAM0013; CAM0013R2; CAM0015; CAM0042R1; CAM0044R1; CAM0053; CAM0054; CAM0054R2; CAM0056R1; LDL0001; LDL0002; LDL0003; LDL0007; LDL0026; LDL0026R1; LEI0001; RDC0006R1; SEL1020; SEL1022; SEL1080R1; SEL1082R1; SEL1611; SEL1612; SEL3052; SEL3054; SML0001R1
DtLiquidCurto	LEI0006
DtLiquidFinancFim	RCO0024
DtLiquidFinancIni	RCO0024
DtLiquidLongo	LEI0006
DtLiquidOp	CIR1025; CTP1004; CTP1005; RCO0022; RCO0022R2; RCO0024R1
DtMaxSubstc	LDL1011
DtMovtc	CBL0507; RCO0006R1
DtMovto	BMA0001; BMA0001R1; BMA0002; BMA0003; BMA0004; BMA0004R1; BMA0005; BMA0005R1; BMA0006; BMA0006R1; BMA0007; BMA0008; BMA0008R1; BMA0009; BMA0010; BMA0010R1; BMA0011; BMA0011R1; BMA0013; BMA0014; BMA0015; BMA0016; BMA0016R1; BMA0017; BMA0017R1; BMA0019; BMA0019R1; BMA0020; BMA0020R1; BMA0021; BMA0022; BMA0023; BMA0024; BMA0024R1; BMA0025; BMA0026; BMA0026R1; BMA0027; BMA0027R1; BMA0028; BMA0028R1; BMA0029; BMA0029R1; BMA0030; BMA0031; BMA0101; BMA0101R1; BMA0102; BMA1101; BMA1101R1; BMA1102; BMA1102R1; BMA1103; BMA1104; BMA1105; BMA1201; BMA1201R1; BMA1202; BMA1203; BMA2001; BMA2001R1; BMA2002; BMA2002R1; BMA3001; BMA3002; BMA3002R1; BMA3005; BMA3005R1; BMC0004; BMC0005; BMC0015; BMC0101; BMC0102; BMC0102R1; BMC0103; BMC0111; BMC0112; BMC0201; BMC0201R1; BMC0205; BMC0205R1; BMC0206; BMC0206R1; BMC0250; BMC0250R1; BMC0251; BMC0252; BMC0253; BMC0253R1; CAM0005; CAM0005R1; CAM0005R2; CAM0005R3; CAM0006; CAM0006R1; CAM0006R2; CAM0006R3; CAM0007; CAM0007R1; CAM0007R2; CAM0007R3; CAM0008; CAM0008R1; CAM0008R2; CAM0009; CAM0009R1; CAM0009R2; CAM0010; CAM0010R1; CAM0010R2; CAM0011; CAM0012; CAM0012R1; CAM0013; CAM0013R1; CAM0013R2; CAM0014; CAM0014R1; CAM0014R2; CAM0015; CAM0016; CAM0016R1; CAM0021; CAM0021R1; CAM0021R2; CAM0022; CAM0022R1; CAM0022R2; CAM0023; CAM0023R1; CAM0023R2; CAM0024; CAM0024R1; CAM0024R2; CAM0025; CAM0025R1; CAM0025R2; CAM0026; CAM0026R1; CAM0026R2; CAM0027; CAM0027R1; CAM0027R2; CAM0028; CAM0028R1; CAM0028R2; CAM0029; CAM0029R1; CAM0029R2; CAM0030; CAM0030R1; CAM0030R2; CAM0031; CAM0031R1; CAM0031R2; CAM0032; CAM0032R1; CAM0032R2; CAM0033; CAM0033R1; CAM0033R2; CAM0034; CAM0034R1; CAM0034R2; CAM0035; CAM0035R1; CAM0035R2; CAM0036; CAM0036R1; CAM0036R2; CAM0037; CAM0037R1; CAM0039; CAM0039R1; CAM0039R2; CAM0040; CAM0040R1; CAM0040R2; CAM0041; CAM0042; CAM0042R1; CAM0043; CAM0043R1; CAM0044; CAM0044R1; CAM0045; CAM0045R1; CAM0046; CAM0046R1; CAM0047; CAM0047R1; CAM0048; CAM0048R1; CAM0049; CAM0049R1; CAM0050; CAM0050R1; CAM0051; CAM0051R1; CAM0052; CAM0052R1; CAM0053; CAM0053R1; CAM0054; CAM0054R1; CAM0054R2; CAM0055; CAM0056; CAM0056R1; CAM0057; CAM0057R1; CAM0058; CAM0058R1; CAM0059; CAM0059R1; CBL0501; CBL0504; CBL0504R1; CBL0504R2; CBL0505; CBL0505R1; CBL0506; CBL0506R1; CBL0507; CBL1501; CBL1502; CBL1502R1; CBL1503; CBL1503R1; CBL1504; CBL1504R1; CBL1906; CBL1908; CBL1909; CBL1911; CCR0001; CCR0001R1; CCR0002; CCR0002R1; CCR0003; CCR0003R1; CCR0004; CCR0004R1; CCR0005; CCR0005R1; CCR0006; CCR0007; CCS0001; CCS0002; CCS0002R1; CCS0003; CCS0004; CCS0004R1; CCS0005; CCS0005R1; CCS0006; CCS0006R1; CCS0007; CCS0007R1; CCS0009; CCS0009R1; CIR0003; CIR0003R1; CIR0004; CIR0004R1; CIR0005; CIR0005R1; CIR0006; CIR0006R1; CIR0008; CIR0008R1; CIR0009; CIR0009R1; CIR0010; CIR0016; CIR0016R1; CIR0017; CIR0017R1; CIR0018; CIR0018R1; CIR0019; CIR0020; CIR0020R1; CIR0021; CIR0030; CIR0030R1; CIR0051; CIR0051R1; CIR0052; CIR0052R1; CIR0055; CIR0055R1; CIR0056; CIR0056R1; CIR0058; CIR0059; CIR0060; CIR0061; CIR0061R1; CIR0062; CIR0062R1; CIR1001; CIR1002; CIR1003; CIR1003R1; CIR1004; CIR1004R1; CIR1005; CIR1006; CIR1007; CIR1007R1; CIR1008; CIR1008R1; CIR1009; CIR1009R1; CIR1011; CIR1011R1; CIR1012; CIR1012R1; CIR1013; CIR1013R1; CIR1014; CIR1014R1; CIR1015; CIR1015R1; CIR1016; CIR1016R1; CIR1017; CIR1017R1; CIR1018; CIR1018R1; CIR1022; CIR1022R1; CIR1023; CIR1024; CIR1025; CIR1025R1; CIR1026; CIR1026R1; CIR1030; CIR1031; CIR1031R1; CIR1032; CIR1033; CIR1034; CIR1035; CIR1035R1; COR0001; COR0001R1; COR0002; COR0002R1; COR0003; COR0003R1; CQL0001; CQL0002; CQL0002R1; CTP0001; CTP0001R1; CTP0011; CTP0011R1; CTP0012; CTP0012R1; CTP0013; CTP0013R1; CTP0016; CTP0016R1; CTP0017; CTP0017R1; CTP0021; CTP0021R1; CTP0022; CTP0022R1; CTP0052; CTP0052R1; CTP0054; CTP0054R1; CTP0055; CTP0055R1; CTP0056; CTP0056R1; CTP0064; CTP0064R1; CTP0100; CTP0100R1; CTP1001; CTP1001R1; CTP1002; CTP1004; CTP1005; CTP1006; CTP1010; CTP1010R1; CTP2001; CTP2001R1; CTP2002; CTP2002R1; CTP3001; CTP3002; CTP3003; CTP3004; CTP3004R1; CTP3005; CTP3005R1; CTP3006; CTP3006R1; CTP3007; CTP3007R1; CTP3008; CTP3009; CTP3009R1; CTP3010; CTP4001; CTP4001R1; CTP4071; CTP4071R1; CTP9001; CTP9001R1; CTP9002; CTP9002R1; CTP9003; CTP9003R1; CTP9005; CTP9005R1; CTP9010; CTP9010R1; CTP9011; CTP9011R1; CTP9012; CTP9012R1; CTP9013; CTP9013R1; CTP9014; CTP9014R1; CTP9015; CTP9015R1; CTP9018; CTP9018R1; CTP9020; CTP9020R1; CTP9021; CTP9021R1; CTP9082; CTP9082R1; CTP9848; CTP9848R1; CTP9849; CTP9849R1; DDA0001; DDA0001R1; DDA0002; DDA0002R1; DDA0101; DDA0101R1; DDA0102;

Referência Cruzada dos Campos

Campo	Mensagens
	DDA0102R1; DDA0103; DDA0104; DDA0104R1; DDA0105; DDA0106; DDA0106R1; DDA0108; DDA0108R1; DDA0200; DDA0200R1; DDA0214; DDA0214R1; DDA0300; DDA0300R1; DDA0301; DDA0301R1; DDA0400; DDA0403; DDA0404; GEN0005; GEN0006; GEN0006R1; GEN0007; GEN0008; GEN0008R1; GEN0012; GEN0012R1; GEN0014; GEN0014R1; GEN0015; GEN0016; GEN0016R1; GEN0016R2; GEN0017; GEN0017R1; GEN0017R2; GEN0018; GEN0019; GEN0019R1; GEN0020; GEN0020R1; GEN0021; LDL0001; LDL0002; LDL0002R1; LDL0003; LDL0003R1; LDL0004; LDL0004R1; LDL0004R2; LDL0005; LDL0005R1; LDL0005R2; LDL0006; LDL0006R1; LDL0006R2; LDL0007; LDL0008; LDL0008R1; LDL0008R2; LDL0009; LDL0009R1; LDL0009R2; LDL0010; LDL0011; LDL0011R1; LDL0011R2; LDL0012; LDL0012R1; LDL0012R2; LDL0013; LDL0014; LDL0014R1; LDL0014R2; LDL0015; LDL0015R1; LDL0015R2; LDL0018; LDL0020; LDL0020R1; LDL0020R2; LDL0021; LDL0022; LDL0022R1; LDL0022R2; LDL0026; LDL0026R1; LDL0028; LDL0029; LDL0030; LDL0031; LDL0032; LDL0032R1; LDL1001; LDL1002; LDL1002R1; LDL1003; LDL1003R1; LDL1006; LDL1006R1; LDL1010; LDL1010R1; LDL1011; LDL1012; LDL1012R1; LDL1013; LDL1013R1; LDL1014; LDL1015; LDL1015R1; LDL1016; LDL1016R1; LDL1017; LDL1017R1; LDL1018; LDL1019; LDL1026; LDL1027; LDL1301; LDL1301R1; LDL1302; LEI0001; LEI0002; LEI0002R1; LEI0003; LEI0004; LEI0005; LEI0006; LTR0001; LTR0002; LTR0002R1; LTR0003; LTR0003R1; LTR0003R2; LTR0003R3; LTR0004; LTR0004R1; LTR0004R2; LTR0005; LTR0005R1; LTR0005R2; LTR0006; LTR0006R1; LTR0006R2; LTR0007; LTR0008; LTR0008R1; LTR0009; LTR0009R1; LTR0012; PAG0101; PAG0102; PAG0103; PAG0107; PAG0107R1; PAG0107R2; PAG0108; PAG0108R1; PAG0108R2; PAG0111; PAG0111R1; PAG0111R2; PAG0112; PAG0112R1; PAG0113; PAG0113R1; PAG0114; PAG0114R1; PAG0121; PAG0121R1; PAG0121R2; PAG0122; PAG0122R1; PAG0122R2; PAG0134; PAG0134R1; PAG0134R2; PAG0137; PAG0137R1; PAG0137R2; PAG0141; PAG0141R1; PAG0141R2; PAG0142; PAG0142R1; PAG0142R2; PAG0143; PAG0143R1; PAG0143R2; PAG0200; PAG0201; PAG0201R1; PAG0202; PAG0202R1; PAG0203; PAG0203R1; PTX0001; PTX0002; PTX0002R1; PTX0003; RCO0001; RCO0001R1; RCO0002; RCO0002R1; RCO0003; RCO0003R1; RCO0004; RCO0004R1; RCO0005; RCO0005R1; RCO0006; RCO0006R1; RCO0007; RCO0007R1; RCO0008; RCO0008R1; RCO0009; RCO0009R1; RCO0011; RCO0012; RCO0013; RCO0013R1; RCO0014; RCO0014R1; RCO0015; RCO0015R1; RCO0016; RCO0016R1; RCO0017; RCO0017R1; RCO0019; RCO0021; RCO0022; RCO0022R1; RCO0022R2; RCO0023; RCO0023R1; RCO0024; RCO0024R1; RDC0001; RDC0001R1; RDC0002; RDC0002R1; RDC0003; RDC0003R1; RDC0004; RDC0004R1; RDC0005; RDC0005R1; RDC0006; RDC0006R1; RDC0007; RDC0007R1; RDC0008; RDC0008R1; RDC0009; RDC0009R1; RDC0011; RDC0012; RDC0013; RDC0013R1; RDC0014; RDC0014R1; RDC0015; RDC0016; RDC0017; RGT0001; RGT0001R1; SCG0005; SCG0005R1; SCG0011; SCG0011R1; SCG0012; SCG0012R1; SCG0013; SCG0013R1; SCG0016; SCG0016R1; SCG0019; SCG0019R1; SCG0020; SCG0020R1; SEL1003; SEL1003R1; SEL1007; SEL1007R1; SEL1013; SEL1013R1; SEL1020; SEL1020R1; SEL1021; SEL1021R1; SEL1022; SEL1022R1; SEL1023; SEL1023R1; SEL1024; SEL1024R1; SEL1026; SEL1026R1; SEL1027; SEL1027R1; SEL1028; SEL1028R1; SEL1031; SEL1031R1; SEL1032; SEL1032R1; SEL1052; SEL1052R1; SEL1054; SEL1054R1; SEL1056; SEL1056R1; SEL1058; SEL1058R1; SEL1063; SEL1063R1; SEL1066; SEL1066R1; SEL1069; SEL1069R1; SEL1073; SEL1073R1; SEL1074; SEL1074R1; SEL1080; SEL1080R1; SEL1081; SEL1081R1; SEL1082; SEL1082R1; SEL1095; SEL1095R1; SEL1096; SEL1096R1; SEL1099; SEL1100; SEL1100R1; SEL1400; SEL1400R1; SEL1456; SEL1456R1; SEL1601; SEL1601R1; SEL1602; SEL1603; SEL1604; SEL1611; SEL1612; SEL1613; SEL1614; SEL1620; SEL3052; SEL3052R1; SEL3054; SEL3054R1; SEL3400; SEL3400R1; SEL9001; SEL9001R1; SEL9002; SEL9002R1; SLB0001; SLB0002; SLB0002R1; SLB0003; SLB0005; SLB0006; SLB0006R1; SLB0007; SLB0007R1; SME0001; SME0001R1; SME0001R2; SME0002; SME0002R1; SME0002R2; SME0003; SME0003R1; SME0004; SME0004R1; SME0004R2; SML0001; SML0001R1; SML0002; SML0002R1; SML0003; SML0004; SML0004R1; STR0003; STR0003R1; STR0003R2; STR0004; STR0004R1; STR0004R2; STR0005; STR0005R1; STR0005R2; STR0006; STR0006R1; STR0006R2; STR0007; STR0007R1; STR0007R2; STR0008; STR0008R1; STR0008R2; STR0010; STR0010R1; STR0010R2; STR0011; STR0011R1; STR0012; STR0012R1; STR0013; STR0013R1; STR0014; STR0014R1; STR0015; STR0016; STR0017; STR0018; STR0019; STR0020; STR0020R1; STR0020R2; STR0021; STR0021R1; STR0021R2; STR0022; STR0022R1; STR0022R2; STR0025; STR0025R1; STR0025R2; STR0026; STR0026R1; STR0026R2; STR0029; STR0029R1; STR0029R2; STR0030; STR0031; STR0032; STR0033; STR0033R1; STR0033R2; STR0034; STR0034R1; STR0034R2; STR0035; STR0035R1; STR0037; STR0037R1; STR0037R2; STR0039; STR0039R1; STR0039R2; STR0040; STR0040R1; STR0040R2; STR0041; STR0041R1; STR0041R2; STR0042; STR0043; STR0043R1; STR0044; STR0044R1; STR0045; STR0045R1; STR0045R2; STR0045R3; STR0046; STR0046R1; STR0046R2; STR0046R3; STR0047; STR0047R1; STR0047R2; STR0047R3; STR0048; STR0048R1; STR0048R2; STR0048R3; TES0001; TES0001R1; TES0001R2; TES0002; TES0002R1; TES0002R2; TES0003; TES0003R1; TES0004; TES0004R1; TES0004R2; TES0007; TES0007R1; TES0007R2; TES0010; TES0010R1; TES0010R2; TES0012; TES0012R1; TES0015; TES0015R1; TES0015R2; TES0016; TES0016R1; TES0016R2; TES0017; TES0017R1; TES0017R2; TES0018; TES0018R1; TES0018R2; TES0020; TES0022; TES0024; TES0031; TES0031R1; TES0032; TES0032R1; TES0034; TES0034R1; TES0034R2; TES0045; TES0045R1; TES0101; TES0104; TES0104R1; TES0105; TES0105R1; TES0117; TES0118; TES0119; TES0119R1; TES0123; TES0134
DtMovtoCAM	CAM0043; CAM0043R1; CAM0044R1; CAM0045R1; CAM0046R1; CAM0056; CAM0058R1
DtMovtoCAMIncorp	CAM0047R1; CAM0049R1
DtMovtoCAMLiquid	CAM0044R1
DtMovtoOr	STR0012; STR0012R1
DtMultatit	DDA0101; DDA0102; DDA0103; DDA0106R1
DtNascmtto_FundclInvest	CBL0506R1; CBL0507

Referência Cruzada dos Campos

Campo	Mensagens
DtNegc	CCR0003
DtNovVenc	LDL1010; LDL1018; LDL1019
DtOfcJuiz	TES0007; TES0007R2; TES0012R1
DtOp	BMA0002; BMA0007; BMA0028; BMA0028R1; CCR0001R1; CCR0006; CCR0007; CTP1004; CTP1005; CTP1010R1; CTP9001; CTP9011; SEL1003; SEL1013; SEL1052; SEL1054; SEL1056; STR0021; STR0021R2
DtOpOr	CTP0001; CTP0011; CTP0013; CTP0021; CTP0022; CTP0052; CTP0054; CTP0055; CTP0056; CTP0100; CTP1001R1; CTP1010R1; CTP9014; SEL1026; SEL1031; SEL1032; SEL1056; SEL1080R1; SEL1620
DtOpRet	BMA0002; BMA0007; BMA0013; BMA0025; BMA0028R1; SEL1007; SEL1024; SEL1026; SEL1028; SEL1031; SEL1032; SEL1054; SEL1056; SEL1058; SEL1080R1; SEL1611; SEL1614; SEL1620; SEL3054
DtPgto	RCO0004R1; RCO0007R1; SLB0006R1
DtPgtoReqt	CBL0501
DtProcBaixa	DDA0108
DtPrvPgto	COR0001; COR0003R1
DtRef	BMA0001; BMA0001R1; CIR0008; CIR0010; CIR0016; CIR0016R1; CIR1018; DDA0214; DDA0214R1; DDA0401; DDA0401R1; DDA0402; GEN0021; LDL0023; LDL0023R1; LDL0024; RCO0001; RCO0003; RCO0004R1; RCO0006; RCO0008; RDC0001; SEL1081; SLB0006; STR0001; STR0001R1; STR0035R1; TES0012; TES0012R1; TES0017; TES0017R2; TES0117
DtRefDmstr	RCO0002; RCO0003R1; RCO0004R1
DtRefEvt	CBL0501; CTP4071
DtRefMovtc	CBL0506R1; CBL0507
DtReforco	CIR1011; CIR1032; CIR1033
DtRemessa	CIR1016
DtRepetDmstr	RCO0014
DtRetCompr	CTP0054; CTP0055; CTP0056; CTP0100; CTP1001R1
DtSaq	CIR0003; CIR1001
DtSelec	CIR1022
DtSeqEvtRDE	CAM0022; CAM0022R2; CAM0025; CAM0025R2; CAM0027; CAM0045R1
DtSessao	RCO0020
DtSuspc	CIR0051; CIR0052; CIR0056R1
DtTR	CTP9001
DtTroca	CIR0017; CIR1023
DtUltAlt	RCO0024R1
DtUltEvt	CTP4001
DtValiddCalc	DDA0101; DDA0102; DDA0106R1
DtVenc	BMA0001; BMA0001R1; BMA0002; BMA0005; BMA0005R1; BMA0007; BMA0008; BMA0009; BMA0014; BMA0015; BMA0016; BMA0016R1; BMA0017; BMA0017R1; BMA0019; BMA0020; BMA0021; BMA0022; BMA0023; BMA0025; BMA0027; BMA0027R1; BMA0028; BMA0028R1; BMA0031; BMA0102; BMA1101; BMA1104; BMA1105; BMA1201; BMA1202; BMA1203; BMA3001; CCR0003; CIR0019; COR0001; COR0003R1; CTP0001; CTP0013; CTP1001R1; CTP1005; CTP1006; CTP1010R1; CTP2002R1; CTP4001; CTP9001; CTP9003; CTP9005; LDL1002; LDL1006; LDL1011; LDL1012R1; LDL1013; LDL1013R1; LDL1014; LDL1015; LDL1015R1; LDL1016; LDL1018; LDL1301; LDL1302; RCO0004R1; RCO0007R1; RDC0001; RDC0001R1; RDC0002; RDC0003; RDC0004; RDC0006R1; RDC0009; RDC0013; SEL1003; SEL1007; SEL1013; SEL1020; SEL1021; SEL1022; SEL1023; SEL1024; SEL1026; SEL1028; SEL1031; SEL1032;

Referência Cruzada dos Campos

Campo	Mensagens
	SEL1052; SEL1054; SEL1056; SEL1058; SEL1063; SEL1066; SEL1073; SEL1074; SEL1080R1; SEL1081; SEL1082R1; SEL1611; SEL1612; SEL1613; SEL1614; SEL1620; SEL3052; SEL3054; SLB0001; SLB0006R1; STR0022; STR0022R2; TES0017; TES0017R2; TES0022; TES0034; TES0034R2; TES0117; TES0134
DtVenc_Exprc	CCR0001R1; CCR0006
DtVencCBLC	CBL0501
DtVencCt	BMA0028R1
DtVencEmissor	CBL0501
DtVencEntr	BMA1102; BMA1102R1; BMA1103
DtVencRecbt	BMA1102; BMA1102R1; BMA1103
DtVencSET	BMA0002; BMA0004; BMA0004R1; BMA0023; BMA0025
DtVencTit	DDA0101; DDA0102; DDA0103; DDA0106R1
DtVencTitFim	DDA0106
DtVencTitIni	DDA0106
DtVenda	CIR1025
DtVerfcComm	CTP9001
DtVerfcTaxContrto	CTP9003; CTP9005; CTP9014; CTP9015
DtVlrzc	TES0101; TES0104
DUPerCalc	RCO0001R1
DUPerMovtc	RCO0001R1
EmissorActtCTP	CTP0001; CTP1001R1; CTP1006; CTP2002R1; LDL1002; LDL1006; LDL1012R1; LDL1013; LDL1013R1; LDL1014; LDL1015; LDL1015R1; LDL1016
EndEletrnc	GEN0019; GEN0020R1
EndImptdr	CTP4001
EndIPCli	RGT0001
ErroGEN	GEN0004
Estadolmptdr	CTP4001
ExercFis	CBL0501
ExprTaxJuros	CTP4001; LDL1002
FinlddBMA	BMA0015
FinlddCIR	CIR0019; CIR0021
FinlddCli	PAG0107; PAG0107R2; PAG0108; PAG0108R2; PAG0134; PAG0134R2; STR0005; STR0005R2; STR0006; STR0006R2; STR0008; STR0008R2; STR0034; STR0034R2
FinlddCliVarj	PAG0142; PAG0142R2
FinlddCob	BMA0004; BMA0004R1; BMA0005; BMA0005R1; BMA0007; BMA0010; BMA0013; BMA0014; BMA0016R1; BMA0017; BMA0019; BMA0020; BMA0021; BMA0022; BMA0028R1; BMA0029; BMA0031; BMA1101; BMA1104; BMA1105; BMA1201; BMA1202; BMA1203; LDL1001; LDL1002; LDL1006; LDL1011; LDL1012; LDL1012R1; LDL1026
FinlddCobCed	BMA3001
FinlddCobCes	BMA3001
FinlddCobCt	BMA0002
FinlddCobDest	LDL1016; LDL1301; LDL1302

Referência Cruzada dos Campos

Campo	Mensagens
FinIddCobEntr	BMA1102; BMA1102R1; BMA1103
FinIddCobOrigem	LDL1016; LDL1301; LDL1302
FinIddCobRecbt	BMA1102; BMA1102R1; BMA1103
FinIddCobSET	BMA0002; BMA0004; BMA0004R1
FinIddCorresp	STR0040; STR0040R2
FinIddEmpnmnt	COR0003
FinIddFCVS	STR0022; STR0022R2
FinIddFGTS	STR0021; STR0021R2
FinIddIF	STR0004; STR0004R2; STR0007; STR0007R2
FinIddIFVarj	PAG0143; PAG0143R2
FinIddLancTES	TES0101; TES0104; TES0105
FinIddRep	STR0029; STR0029R2
FinIddSLB	SLB0001; SLB0005; SLB0006R1; SLB0007
FinIddSML	SML0003
FinIddTES	TES0004; TES0004R2; TES0015; TES0015R2; TES0016; TES0016R2; TES0104; TES0105
FIRCTP	CTP2002R1; LDL1002; LDL1006; LDL1012R1; LDL1015; LDL1015R1; LDL1016
FnteRec	TES0117; TES0118; TES0134
ForExigIdd	RCO0008R1
ForIsemItemRCO	RCO0008R1
FormaPgtoLancFinanc	BMA0101R1; BMA0102
ForOtrRes	RCO0008R1
ForRemunRCO	RCO0008R1
FtrAtlz	CTP9012
FtrCot	CBL0506R1; CBL0507
FtrDest	CBL0501
FtrLim	CTP1010R1; CTP9001; CTP9005
FtrOrigem	CBL0501
FtrPct	CBL0501
FtrQtdBase	CBL0501
FtrReqt	CBL0501
FtrResult	CBL0501
GrupoDesp	TES0117; TES0118; TES0134
GrupoIFRCO	RCO0001; RCO0001R1
Hist	CIR0010; CIR0016R1; CIR1018; CTP0001; CTP0064; CTP1001R1; CTP3003; GEN0004; GEN0006; GEN0015; GEN0017; GEN0017R2; GEN0018; GEN0019; LDL0006; LDL0006R2; LDL0015; LDL0015R2; LTR0001; LTR0003; LTR0003R2; LTR0003R3; LTR0004; LTR0004R2; LTR0005; LTR0005R2; LTR0006; LTR0006R2; LTR0007; LTR0009R1; PAG0107; PAG0107R2; PAG0108; PAG0108R2; PAG0111; PAG0111R2; PAG0122; PAG0122R2; PAG0134; PAG0134R2; PAG0137; PAG0137R2; PAG0141; PAG0141R2; PAG0142; PAG0142R2; PAG0143; PAG0143R2; PAG0201; PAG0202; PAG0203; RGT0001; SLB0001; SLB0005;

Referência Cruzada dos Campos

Campo	Mensagens
	SLB0006R1; SLB0007; SME0004; SME0004R2; SML0001; SML0003; SML0004; STR0004; STR0004R2; STR0005; STR0005R2; STR0006; STR0006R2; STR0007; STR0007R2; STR0008; STR0008R2; STR0010; STR0010R2; STR0020; STR0020R2; STR0021; STR0021R2; STR0022; STR0022R2; STR0026; STR0026R2; STR0029; STR0029R2; STR0033; STR0033R2; STR0034; STR0034R2; STR0037; STR0037R2; STR0039; STR0039R2; STR0040; STR0040R2; STR0041; STR0041R2; STR0045; STR0045R2; STR0045R3; STR0046; STR0046R2; STR0046R3; STR0047; STR0047R2; STR0047R3; STR0048; STR0048R2; STR0048R3; TES0001; TES0001R2; TES0002; TES0002R2; TES0003; TES0004; TES0004R2; TES0007; TES0007R2; TES0010; TES0010R2; TES0012R1; TES0015; TES0015R2; TES0016; TES0016R2; TES0017; TES0017R2; TES0018; TES0018R2; TES0020; TES0022; TES0024; TES0032; TES0034; TES0034R2; TES0045; TES0101; TES0104; TES0105; TES0117; TES0118; TES0119; TES0134
HistOr	GEN0020R1
HrAgendt	STR0003; STR0004; STR0005; STR0006; STR0007; STR0008; STR0010; STR0020; STR0021; STR0022; STR0025; STR0026; STR0029; STR0033; STR0034; STR0037; STR0039; STR0040; STR0041; STR0045; STR0046; STR0047; STR0048
HrCot	BMA0001R1
HrFchtSistNegc	BMA0002
HrFim	STR0012; STR0014
HrIni	CAM0056; PAG0113; RDC0006; STR0012; STR0014; STR0014R1
HrIniMovtcCstdia	CBL0506
HrioIniRotExprc	SEL1601R1; SEL1602
HrioLim	SEL1601R1; SEL1602
HrioLimDep	LDL0021
HrLimCBLC	CBL0501
HrMovtcCstdia	CBL0506R1; CBL0507
IdentcCstBMC	BMC0112
IdentcDep	PAG0121; PAG0121R2; STR0025; STR0025R2
IdentcGleba	COR0001; COR0003R1
IdentcSacdrAvalst	DDA0101; DDA0102; DDA0103; DDA0106R1
IdentcSafra	COR0001; COR0003R1
IdentcSafraForndr	COR0001
IdentcSCR	COR0001; COR0003R1
IdentdAdqCamr	CTP1010R1; CTP9021
IdentdAnuenteCamr	CTP1010R1; CTP9020
IdentdArq	BMA0001R1; BMA0016R1; BMA0027R1; BMA0028R1; BMA0101R1; CAM0042R1; CAM0043R1; CAM0045R1; CAM0046R1; CAM0047R1; CAM0048R1; CAM0049R1; CAM0052R1; CAM0056R1; CAM0058R1; CIR0009R1; DDA0002R1; DDA0106R1; DDA0200R1; DDA0214R1; DDA0301R1; GEN0012R1; GEN0015; GEN0017; GEN0017R2; LDL1012R1; LDL1013R1; LDL1015R1; RCO0024R1; RDC0006R1; SCG0005R1; SCG0020R1; STR0012R1; STR0014R1; STR0035R1
IdentdBLCamr	CTP0001; CTP0012; CTP0052; CTP0054; CTP0055; CTP0056; CTP0064; CTP1001R1; CTP1004; CTP1010R1; CTP4001; CTP9001; CTP9002; CTP9005; CTP9010; CTP9011; CTP9014; CTP9020; CTP9082
IdentdCedCamr	CTP1010R1; CTP9021
IdentdCli	CBL1909
IdentdCliCamr	CTP1010R1; CTP3008; CTP9001; CTP9002; CTP9003
IdentdCliCtrpart	SML0001; SML0003
IdentdCobrRepBMA	BMA0102

Referência Cruzada dos Campos

Campo	Mensagens
IdentdCobrRepCamr	LDL0009; LDL0009R2; LDL0013; LDL0015; LDL0015R2
IdentdContg	BCMSG
IdentdContribt	TES0018; TES0018R2; TES0118
IdentdCtCtrpart	SML0001; SML0003
IdentdCtrpartCamr	CTP0001; CTP0011; CTP0012; CTP0013; CTP0016; CTP0017; CTP0021; CTP0022; CTP0052; CTP0054; CTP0055; CTP0056; CTP0064; CTP0100; CTP1001; CTP1001R1; CTP1002; CTP1004; CTP1010; CTP1010R1; CTP9001; CTP9002; CTP9003; CTP9005; CTP9014; CTP9015; CTP9020; CTP9082; CTP9848; CTP9849; LDL1003; LDL1006
IdentdCurvaCTP	CTP9012
IdentdDadEstt	CTP9849
IdentdDestinatario	BCMSG
IdentdEmissor	BCMSG
IdentdFlxCxCTP	CTP9013
IdentdIFCtrpart	SML0001; SML0003
IdentdINTCamr	CTP9005
IdentdInvestCamr	CTP0021
IdentdLei	CAM0011; CAM0015; LEI0001; LEI0002; LEI0003; LEI0004; LEI0005; LEI0006
IdentdMCC	CTP3010
IdentdMerc	CBL1501; CBL1502; CBL1503; CBL1503R1; CBL1504; CBL1504R1
IdentdNegBMC	BMC0015
IdentdNossoNum	DDA0101; DDA0103; DDA0106R1
IdentdOperad	BCMSG
IdentdOperadConfC	BCMSG
IdentdOperadSistNegc	CTP1004; CTP1005
IdentdOtrAtv	LDL1002; LDL1006; LDL1011; LDL1012R1; LDL1013; LDL1013R1; LDL1014; LDL1016
IdentdPartCamr	CTP0001; CTP0011; CTP0012; CTP0013; CTP0016; CTP0017; CTP0021; CTP0022; CTP0052; CTP0054; CTP0055; CTP0056; CTP0064; CTP0100; CTP1001; CTP1001R1; CTP1002; CTP1004; CTP1010; CTP1010R1; CTP2001; CTP2001R1; CTP3003; CTP3004R1; CTP3005R1; CTP3006R1; CTP3009R1; CTP9001; CTP9002; CTP9003; CTP9005; CTP9010; CTP9014; CTP9015; CTP9020; CTP9021; CTP9082; CTP9848; CTP9849; LDL0001; LDL0003; LDL0004; LDL0004R2; LDL0005; LDL0005R2; LDL0006; LDL0006R2; LDL0007; LDL0008; LDL0008R2; LDL0009; LDL0009R2; LDL0013; LDL0014; LDL0014R2; LDL0015; LDL0015R2; LDL0026R1; LDL1003; LDL1006; LTR0001; LTR0005; LTR0005R2; LTR0009; LTR0009R1
IdentdPartCamrCredtd	CTP1006; LTR0007
IdentdPartCamrDebtd	CTP1006; LTR0007
IdentdPartCamrEmissor	CTP4001
IdentdPartCamrFavord	CTP4001
IdentdPartCoordndrLider	CTP4001
IdentdPessoaCli	CAM0021; CAM0021R2; CAM0022; CAM0022R2; CAM0023; CAM0023R2; CAM0045R1; CAM0046R1; CAM0058R1; CTP4001
IdentdPontaCTP	CTP9010; CTP9011; CTP9012; CTP9013; CTP9018; CTP9849
IdentdSistCTP	CTP1001; CTP3007R1; LDL1002; LDL1006; LDL1013R1; LDL1014; LDL1015; LDL1015R1
IdentdSistNegc	BMA0002; BMA0028R1

Referência Cruzada dos Campos

Campo	Mensagens
IdentdTitCTP	CTP0001; CTP0011; CTP0012; CTP0013; CTP0016; CTP0017; CTP0021; CTP0022; CTP0052; CTP0054; CTP0055; CTP0056; CTP0064; CTP0100; CTP1001R1; CTP1002; CTP1004; CTP1006; CTP1010; CTP1010R1; CTP2001; CTP2001R1; CTP2002; CTP2002R1; CTP4001R1; CTP4071; CTP9001R1; CTP9002R1; CTP9003R1; CTP9005; CTP9010; CTP9011; CTP9012; CTP9013; CTP9014; CTP9015; CTP9020; CTP9020R1; CTP9021; CTP9021R1; CTP9082; CTP9848; CTP9849; LDL1002; LDL1006; LDL1011; LDL1012R1; LDL1013; LDL1013R1; LDL1014; LDL1015; LDL1015R1; LDL1016
IdentdTitCTPNov	CTP0001R1; CTP4001; CTP9020R1; CTP9021R1
IdentdTitSIN	CTP1006; CTP2001R1; CTP2002R1; LDL1002; LDL1006; LDL1011; LDL1012R1; LDL1013; LDL1013R1; LDL1014; LDL1015; LDL1015R1; LDL1016
IdentdTitSEL	BMA0001; BMA0001R1; BMA0002; BMA0005; BMA0005R1; BMA0007; BMA0008; BMA0009; BMA0014; BMA0015; BMA0016; BMA0016R1; BMA0017; BMA0017R1; BMA0019; BMA0020; BMA0021; BMA0022; BMA0023; BMA0025; BMA0027; BMA0027R1; BMA0028; BMA0028R1; BMA0031; BMA0102; BMA1101; BMA1104; BMA1105; BMA1201; BMA1202; BMA1203; BMA3001; CTP1005; LDL1002; LDL1006; LDL1011; LDL1012R1; LDL1013; LDL1013R1; LDL1014; LDL1015; LDL1015R1; LDL1016; LDL1301; LDL1302; RDC0001; RDC0001R1; RDC0002; RDC0003; RDC0004; RDC0006R1; RDC0009; RDC0013; SEL1003; SEL1007; SEL1013; SEL1020; SEL1021; SEL1022; SEL1023; SEL1024; SEL1026; SEL1028; SEL1031; SEL1032; SEL1052; SEL1054; SEL1056; SEL1058; SEL1063; SEL1066; SEL1073; SEL1074; SEL1080R1; SEL1081; SEL1082R1; SEL1611; SEL1612; SEL1613; SEL1614; SEL1620; SEL3052; SEL3054
IdentdTitSELct	BMA0028R1
IdentdTitSEEntr	BMA1102; BMA1102R1; BMA1103
IdentdTitSELRecbt	BMA1102; BMA1102R1; BMA1103
IdentdTitSELSET	BMA0002; BMA0004; BMA0004R1; BMA0023; BMA0025
IFLIqdant	SEL1007; SEL1052; SEL1054; SEL1056; SEL1066; SEL1069; SEL1080R1; SEL1095; SEL1096; SEL1096R1
IFNLIqdant	SEL1095; SEL1096; SEL1096R1; SEL1099
IndcCurva	CTP4001
IndrAcrescDeduc	RCO0008R1
IndrAcrescDeducInf	RCO0008R1
IndrActe	BMA0007; BMA0008; BMA0009; BMA0025; BMA0026; BMA3001; BMA3002; CAM0008; CAM0008R2; CAM0040; CAM0040R2; DDA0104; DDA0105; DDA0106R1
IndrAjusProv	CTP9005
IndrAjusTax	CTP9003
IndrAlt	CTP4001; LDL1014; SEL1020
IndrAmtzc	CTP9001
IndrAntec	SCG0016
IndrAquisAntCtInvestmto	BMA0008; BMA0009
IndrAtvSCR	CTP4001
IndrAutcAltVlrCobrar	DDA0101; DDA0102; DDA0103; DDA0106R1
IndrAvalNatu	CAM0006R1; CAM0006R2; CAM0006R3; CAM0007R3; CAM0009; CAM0009R2; CAM0011; CAM0012; CAM0013; CAM0013R2; CAM0015; CAM0021; CAM0021R2; CAM0022; CAM0022R2; CAM0023; CAM0023R2; CAM0024; CAM0024R2; CAM0025; CAM0025R2; CAM0026; CAM0026R2; CAM0027; CAM0027R2; CAM0034R1; CAM0034R2; CAM0044R1; CAM0045R1; CAM0046R1; CAM0054R1; CAM0054R2; CAM0058R1
IndrBloqDomclBancBase	SCG0005R1
IndrBloqDomclBancCompt	SCG0005R1
IndrBol	CTP1010R1; CTP9003; CTP9005
IndrCdriIntnlLibor	CTP9001
IndrCestaGar	CTP9001; CTP9005
IndrCestaGarCtrpart	CTP9003

Referência Cruzada dos Campos

Campo	Mensagens
IndrCestaGarPart	CTP9003
IndrCiclo	CTP3002
IndrConfc	LTR0007
IndrConfcCtrapart	CAM0054R1
IndrConfcMigr	CAM0059
IndrConsExcl	CCR0001
IndrCont	BCMSG
IndrContrtoGlb	CTP1010R1; CTP9003; CTP9005
IndrCotFcht	PTX0003
IndrCR	CTP1010R1; CTP9003; CTP9005
IndrCredEvtAutmtc	CBL0501
IndrDesloc	CTP1010R1; CTP9003; CTP9005
IndrDestcRec	CTP4001
IndrDirCaute	CTP0013; CTP1001R1
IndrDistribcPubl	CTP4001
IndrEsfrcRestt	CTP4001
IndrExercOpc	CTP1010R1; CTP9010
IndrFormaLiquidRebt	CTP1010R1; CTP9001; CTP9002
IndrFuncrion	CIR0030; CIR1030
IndrGiro	BMC0015; CAM0006; CAM0006R2; CAM0006R3; CAM0007R3; CAM0009; CAM0009R2; CAM0044R1
IndrIncl_Alt	RCO0002
IndrIncorpJuros	CTP4001
IndrInfAdcl	DDA0002R1; DDA0106R1; DDA0200R1; DDA0301R1; SCG0005R1
IndrIniContrtoFutr	CTP9003
IndrLastroGEN	BMA0001R1
IndrLim	CTP1010R1; CTP9001; CTP9003; CTP9018
IndrLimTercCurva	CTP9001
IndrLinha	BMC0015; CAM0006; CAM0006R2; CAM0006R3; CAM0007R3; CAM0009; CAM0009R2; CAM0044R1
IndrLiquidAutmtc	CAM0021; CAM0021R2; CAM0022; CAM0022R2; CAM0023; CAM0023R2; CAM0045R1; CAM0046R1; CAM0058R1
IndrLiquidRebt	CTP9005
IndrManutAgrgd	DDA0001
IndrManutNumrcCedl	CIR1031
IndrManutPrem	CTP9011
IndrManutSacdEletrnc	DDA0001
IndrManutTerc	DDA0104
IndrMulta	RCO0002R1

Referência Cruzada dos Campos

Campo	Mensagens
IndrNegc	CTP4001
IndrOpSup360Dia	CCR0001R1; CCR0002
IndrParclSubsc	CBL0501
IndrPart_Ctrapart	CTP1010R1; CTP9001; CTP9002; CTP9003; CTP9011; CTP9014; CTP9015
IndrPart_CtrapartCupomLimp	CTP9015
IndrPart_CtrapartTercCurva	CTP9001
IndrPart_CtrapartTrigIn	CTP9001
IndrPart_CtrapartTrigOut	CTP9001
IndrPartcCOMPE	STR0019
IndrPartINT	BMA0002
IndrPeriod	CTP1010R1; CTP9002
IndrPeriodTrigIn	CTP9001
IndrPeriodTrigOut	CTP9001
IndrPesqCedlEmitdIF	COR0003
IndrPgtoPrem	CTP9001
IndrProdEvtAtv	CBL0501
IndrPropComprio	LEI0003
IndrProtcProv	CTP9005
IndrPrzLiquid	LDL1013R1; LDL1014; LDL1015; LDL1015R1
IndrRegCredmnt	SCG0019R1
IndrReset	CTP9001
IndrSldInsufc	SEL9002R1
IndrTitCTPInadpt	CTP0013; CTP0052; CTP0054; CTP9020
IndrTitlar	CTP1010R1; CTP9001; CTP9002
IndrTitNegcd	DDA0101; DDA0102; DDA0103; DDA0106R1
IndrTpContrto	CTP1010R1; CTP9001
IndrTpRef	CTP1010R1; CTP9015
IndrTpRefCupomLimp	CTP9015
IndrTpRefTermo	CTP9015
IndrTransf	CBL0501
IndrTrib	CBL0501
IndrValidcFraseSegrc	RGT0001R1
IndrVendaLote	CIR1025
IndrVincResTec	CTP0001; CTP0012
IndrVlrEvtPerc	CBL0501
IndrVolunt	CBL0501

Referência Cruzada dos Campos

Campo	Mensagens
IntvActePendLanc	SEL1601R1; SEL1602
IntvActePendOp	SEL1601R1; SEL1602
IntvActePendTit	SEL1601R1; SEL1602
ISelicIF	SEL1022
ISPBBMA	BMA1101; BMA1101R1; BMA1102; BMA1102R1; BMA1103; BMA1104; BMA1105; BMA1201; BMA1201R1; BMA1202; BMA1203
ISPBCstdte	CIR0059
ISPBCtrapart	SME0003R1; STR0014R1
ISPBDestinatario	GEN0001; GEN0001R1; GEN0003; GEN0003R1; GEN0004; GEN0012; GEN0014; GEN0015; GEN0016; GEN0016R2; GEN0017; GEN0017R2
ISPBEmissor	GEN0001; GEN0001R1; GEN0003; GEN0003R1; GEN0004; GEN0005; GEN0014; GEN0015; GEN0016; GEN0016R2; GEN0017; GEN0017R2
ISPBIEME	SME0001; SME0001R2; SME0002; SME0002R1; SME0002R2; SME0003; SME0003R1
ISPBIIF	BMA0001; BMA0001R1; BMA0002; BMA0003; BMA0004; BMA0004R1; BMA0005; BMA0005R1; BMA0006; BMA0006R1; BMA0007; BMA0008; BMA0008R1; BMA0009; BMA0010; BMA0010R1; BMA0011; BMA0011R1; BMA0013; BMA0014; BMA0015; BMA0016; BMA0016R1; BMA0017; BMA0017R1; BMA0019; BMA0019R1; BMA0020; BMA0020R1; BMA0021; BMA0022; BMA0023; BMA0024; BMA0025; BMA0026; BMA0026R1; BMA0027; BMA0027R1; BMA0028; BMA0028R1; BMA0029; BMA0029R1; BMA0030; BMA0031; BMA0101; BMA0101R1; BMA0102; BMA2001; BMA2001R1; BMA2002; BMA2002R1; BMA3001; BMA3002; BMA3002R1; BMA3005; BMA3005R1; BMC0004; BMC0005; BMC0015; BMC0101; BMC0102; BMC0102R1; BMC0103; BMC0111; BMC0112; BMC0201; BMC0201R1; BMC0205; BMC0205R1; BMC0206; BMC0206R1; BMC0250; BMC0250R1; BMC0251; BMC0252; BMC0253; BMC0253R1; CBL0501; CBL0504; CBL0504R1; CBL0504R2; CBL0505; CBL0505R1; CBL0506; CBL0506R1; CBL0507; CBL1501; CBL1502; CBL1502R1; CBL1503; CBL1503R1; CBL1504; CBL1504R1; CBL1906; CBL1908; CBL1909; CBL1911; CIR0003; CIR0003R1; CIR0004; CIR0004R1; CIR0005; CIR0005R1; CIR0006; CIR0006R1; CIR0008; CIR0008R1; CIR0009; CIR0009R1; CIR0010; CIR0016; CIR0016R1; CIR0017; CIR0017R1; CIR0018; CIR0018R1; CIR0019; CIR0020; CIR0020R1; CIR0021; CIR0030; CIR0030R1; CIR0051; CIR0051R1; CIR0052; CIR0052R1; CIR0055; CIR0055R1; CIR0056; CIR0056R1; CIR0058; CIR0060; CIR0061; CIR0061R1; CIR0062; CIR0062R1; CIR1001; CIR1018; CIR1023; CQL0001; CQL0002; CQL0002R1; CTP0001; CTP0001R1; CTP0011; CTP0011R1; CTP0012; CTP0012R1; CTP0013; CTP0013R1; CTP0016; CTP0016R1; CTP0017; CTP0017R1; CTP0021; CTP0021R1; CTP0022; CTP0022R1; CTP0052; CTP0052R1; CTP0054; CTP0054R1; CTP0055; CTP0055R1; CTP0056; CTP0056R1; CTP0064; CTP0064R1; CTP0100; CTP0100R1; CTP1001; CTP1001R1; CTP1002; CTP1004; CTP1005; CTP1006; CTP1010; CTP1010R1; CTP2001; CTP2001R1; CTP2002; CTP2002R1; CTP3001; CTP3003; CTP3004; CTP3004R1; CTP3005; CTP3005R1; CTP3006; CTP3006R1; CTP3007; CTP3007R1; CTP3008; CTP3009; CTP3009R1; CTP3010; CTP4001; CTP4001R1; CTP4071; CTP4071R1; CTP9001; CTP9001R1; CTP9002; CTP9002R1; CTP9003; CTP9003R1; CTP9005; CTP9005R1; CTP9010; CTP9010R1; CTP9011; CTP9011R1; CTP9012; CTP9012R1; CTP9013; CTP9013R1; CTP9014; CTP9014R1; CTP9015; CTP9015R1; CTP9018; CTP9018R1; CTP9020; CTP9020R1; CTP9021; CTP9021R1; CTP9082; CTP9082R1; CTP9848; CTP9848R1; CTP9849; CTP9849R1; DDA0001; DDA0001R1; DDA0002; DDA0002R1; DDA0101; DDA0101R1; DDA0102; DDA0102R1; DDA0103; DDA0106; DDA0106R1; DDA0108; DDA0108R1; DDA0200; DDA0200R1; DDA0214; DDA0214R1; DDA0300; DDA0300R1; DDA0301; DDA0301R1; DDA0401; DDA0401R1; GEN0006; GEN0006R1; GEN0008; GEN0008R1; GEN0012; GEN0012R1; GEN0014R1; GEN0016R1; GEN0017R1; LDL0001; LDL0003; LDL0004; LDL0004R1; LDL0004R2; LDL0007; LDL0008; LDL0008R1; LDL0008R2; LDL0009; LDL0010; LDL0011; LDL0011R2; LDL0012; LDL0012R2; LDL0013; LDL0014; LDL0014R1; LDL0014R2; LDL0015; LDL0015R2; LDL0021; LDL0022; LDL0022R1; LDL0022R2; LDL0023; LDL0023R1; LDL0026; LDL0026R1; LDL0032; LDL0032R1; LDL1001; LDL1002; LDL1002R1; LDL1003; LDL1003R1; LDL1006; LDL1006R1; LDL1010; LDL1010R1; LDL1011; LDL1012; LDL1012R1; LDL1013; LDL1013R1; LDL1015; LDL1015R1; LDL1016; LDL1016R1; LDL1017; LDL1017R1; LDL1018; LDL1019; LDL1026; LDL1027; LTR0002; LTR0003R1; LTR0004; LTR0004R1; LTR0004R2; LTR0007; LTR0009; LTR0012; PAG0112R1; PAG0112R1; PAG0113; PAG0113R1; PAG0114; PAG0114R1; PAG0122R1; PAG0200; RCO0001; RCO0001R1; RCO0002; RCO0002R1; RCO0003; RCO0003R1; RCO0004; RCO0004R1; RCO0005; RCO0005R1; RCO0006; RCO0006R1; RCO0007; RCO0007R1; RCO0008; RCO0008R1; RCO0010; RCO0010R1; RCO0011; RCO0011R1; RCO0014; RCO0015; RCO0017; RCO0021; RCO0022; RCO0022R1; RCO0023; RCO0023R1; RCO0024; RCO0024R1; RDC0001; RDC0001R1; RDC0002; RDC0002R1; RDC0003; RDC0003R1; RDC0004; RDC0004R1; RDC0005; RDC0005R1; RDC0006; RDC0006R1; RDC0007; RDC0007R1; RDC0008; RDC0008R1; RDC0009; RDC0009R1; RDC0011; RDC0013; RDC0013R1; RDC0014; RDC0014R1; RDC0015; RDC0016; RGT0001; RGT0001R1; SCG0005; SCG0005R1; SCG0011; SCG0011R1; SCG0012R1; SCG0013; SCG0013R1; SCG0016; SCG0019; SCG0019R1; SCG0020; SCG0020R1; SEL1003; SEL1003R1; SEL1007; SEL1007R1; SEL1013; SEL1013R1; SEL1020; SEL1020R1; SEL1021; SEL1021R1; SEL1022; SEL1022R1; SEL1023; SEL1023R1; SEL1024; SEL1026; SEL1027; SEL1027R1; SEL1028; SEL1031; SEL1031R1; SEL1032; SEL1032R1; SEL1052; SEL1052R1; SEL1054; SEL1054R1; SEL1056; SEL1056R1; SEL1058; SEL1058R1; SEL1063; SEL1063R1; SEL1066; SEL1066R1; SEL1069; SEL1069R1; SEL1073; SEL1073R1; SEL1074; SEL1074R1; SEL1080; SEL1080R1; SEL1081; SEL1081R1; SEL1082; SEL1082R1; SEL1095; SEL1095R1; SEL1096; SEL1096R1; SEL1099; SEL1100; SEL1100R1; SEL1400; SEL1400R1; SEL1456; SEL1456R1; SEL1601; SEL1601R1; SEL1611; SEL1612; SEL1613; SEL1614; SEL1620; SEL3052; SEL3052R1; SEL3054; SEL3054R1; SEL3400; SEL3400R1; SEL9002; SEL9002R1;

Referência Cruzada dos Campos

Campo	Mensagens
	SME0001; SME0001R1; SME0001R2; SML0001R1; SML0002; SML0002R1; SML0003; SML0004; SML0004R1; STR0001; STR0001R1; STR0011; STR0011R1; STR0016; STR0026R1; STR0031; STR0032; STR0035; STR0035R1; TES0003; TES0003R1; TES0012; TES0012R1; TES0020; TES0022; TES0024; TES0032; TES0032R1; TES0045; TES0045R1
ISPBIF_IEMECredtd	SME0004; SME0004R2
ISPBIF_IEMEDebtd	SME0004; SME0004R1; SME0004R2
ISPBIF_LDL	STR0012; STR0012R1; STR0013; STR0013R1; STR0014; STR0014R1
ISPBIF_LDLcredtd	LDL0006; LDL0006R2; STR0012R1
ISPBIF_LDLdebtd	LDL0006; LDL0006R1; LDL0006R2; STR0012R1
ISPBIF_LTRcredtd	LTR0006; LTR0006R2
ISPBIF_LTRdebtd	LTR0006; LTR0006R1; LTR0006R2
ISPBIFBenfcdDeduc	RCO0022; RCO0022R2; RCO0024R1
ISPBIFBilatConslidd	LDL0021
ISPBIFCed	DDA0105
ISPBIFCertif	GEN0007; GEN0008; GEN0008R1
ISPBIFCompdor	CAM0009R2; CAM0013R2; CAM0014R2; CAM0044R1; CAM0051; CAM0052R1
ISPBIFCredtd	LDL0005; LDL0005R2; LDL0009R2; LDL0018; LDL0020; LDL0020R2; LTR0001; LTR0003; LTR0003R2; LTR0003R3; LTR0005; LTR0005R2; PAG0107; PAG0107R2; PAG0108; PAG0108R2; PAG0111; PAG0111R2; PAG0121; PAG0121R2; PAG0122; PAG0122R2; PAG0134; PAG0134R2; PAG0137; PAG0137R2; PAG0141; PAG0141R2; PAG0142; PAG0142R2; PAG0143; PAG0143R2; PAG0200; RCO0019; SEL9001; SEL9002; SME0002; SME0002R2; STR0003; STR0003R2; STR0004; STR0004R2; STR0005; STR0005R2; STR0006; STR0006R2; STR0007; STR0007R2; STR0008; STR0008R2; STR0010; STR0010R2; STR0020; STR0020R2; STR0021; STR0021R2; STR0022; STR0022R2; STR0025; STR0025R2; STR0026; STR0026R2; STR0029; STR0029R2; STR0033; STR0033R2; STR0034; STR0034R2; STR0037; STR0037R2; STR0039; STR0039R2; STR0040; STR0040R2; STR0041; STR0041R2; STR0045; STR0045R2; STR0045R3; STR0046; STR0046R2; STR0046R3; STR0047; STR0047R2; STR0047R3; STR0048; STR0048R2; STR0048R3; TES0004; TES0004R2; TES0015; TES0015R2
ISPBIFCtrapart	BMC0004; PAG0113R1
ISPBIFdebtd	CTP3003; LDL0011R1; LTR0001; LTR0003; LTR0003R2; LTR0003R3; PAG0107; PAG0107R1; PAG0107R2; PAG0108; PAG0108R1; PAG0108R2; PAG0111; PAG0111R1; PAG0111R2; PAG0121; PAG0121R1; PAG0121R2; PAG0122; PAG0122R2; PAG0134; PAG0134R1; PAG0134R2; PAG0137; PAG0137R1; PAG0137R2; PAG0141; PAG0141R1; PAG0141R2; PAG0142; PAG0142R1; PAG0142R2; PAG0143; PAG0143R1; PAG0143R2; PAG0200; SEL9001; SEL9002; SML0001; STR0003; STR0003R1; STR0003R2; STR0004; STR0004R1; STR0004R2; STR0005; STR0005R1; STR0005R2; STR0006; STR0006R1; STR0006R2; STR0007; STR0007R1; STR0007R2; STR0008; STR0008R1; STR0008R2; STR0010; STR0010R1; STR0010R2; STR0020; STR0020R1; STR0020R2; STR0021; STR0021R1; STR0021R2; STR0022; STR0022R1; STR0022R2; STR0025; STR0025R1; STR0025R2; STR0026; STR0026R2; STR0029; STR0029R1; STR0029R2; STR0033; STR0033R1; STR0033R2; STR0034; STR0034R1; STR0034R2; STR0037; STR0037R1; STR0037R2; STR0039; STR0039R1; STR0039R2; STR0040; STR0040R1; STR0040R2; STR0041; STR0041R1; STR0041R2; STR0045; STR0045R1; STR0045R2; STR0045R3; STR0046; STR0046R1; STR0046R2; STR0046R3; STR0047; STR0047R1; STR0047R2; STR0047R3; STR0048; STR0048R1; STR0048R2; STR0048R3; TES0001; TES0001R1; TES0001R2; TES0002; TES0002R1; TES0002R2; TES0007; TES0007R1; TES0007R2; TES0016; TES0016R1; TES0016R2; TES0017; TES0017R1; TES0017R2; TES0018; TES0018R1; TES0018R2; TES0034; TES0034R1; TES0034R2
ISPBIFDpsitante	CIR0051; CIR0056R1; CIR0059; CIR1005; CIR1015
ISPBIFExcl	RCO0016
ISPBIFLiqdant	BMA0101; BMA0101R1; CTP3001; LDL1002; LDL1006; LTR0009; LTR0009R1
ISPBIFFgto	CAM0021; CAM0021R2; CAM0022; CAM0022R2; CAM0023; CAM0023R2; CAM0024; CAM0024R2; CAM0025; CAM0025R2; CAM0026; CAM0026R2
ISPBIFSacd	DDA0104; DDA0104R1
ISPBLDL	BMA1101; BMA1102; BMA1103; BMA1104; BMA1105; BMA1201; BMA1202; BMA1203; LDL0001; LDL0002; LDL0002R1; LDL0003; LDL0003R1; LDL0004; LDL0004R2; LDL0005; LDL0005R1; LDL0005R2; LDL0007; LDL0008; LDL0008R2; LDL0009; LDL0009R1; LDL0009R2; LDL0010; LDL0011; LDL0011R2; LDL0012;

Referência Cruzada dos Campos

Campo	Mensagens
	LDL0012R1; LDL0012R2; LDL0013; LDL0014; LDL0014R2; LDL0015; LDL0015R1; LDL0015R2; LDL0018; LDL0020; LDL0020R1; LDL0020R2; LDL0021; LDL0022; LDL0022R2; LDL0023; LDL0024; LDL0026; LDL0026R1; LDL0028; LDL0029; LDL0030; LDL0031; LDL0032; LDL1001; LDL1002; LDL1002R1; LDL1003; LDL1003R1; LDL1006; LDL1006R1; LDL1010; LDL1011; LDL1012; LDL1013; LDL1013R1; LDL1014; LDL1015; LDL1015R1; LDL1016; LDL1016R1; LDL1017; LDL1017R1; LDL1018; LDL1019; LDL1019R1; LDL1026; LDL1027; LDL1301; LDL1301R1; LDL1302; RDC0009; RDC0017
ISPBLDLDest	LDL1301; LDL1301R1; LDL1302
ISPBLTR	LTR0001; LTR0002; LTR0002R1; LTR0003; LTR0003R2; LTR0003R3; LTR0004; LTR0004R2; LTR0005; LTR0005R1; LTR0005R2; LTR0007; LTR0008; LTR0008R1; LTR0009; LTR0009R1; LTR0012
ISPBPpart	GEN0019; GEN0019R1; GEN0020; GEN0020R1; LDL0002; SLB0001; SLB0002; SLB0002R1; SLB0003; SLB0005; SLB0006; SLB0006R1; SLB0007; SLB0007R1; STR0043; STR0043R1; STR0044; STR0044R1
ISPBPpartCredtd	TES0010; TES0010R2
ISPBPpartDebtd	TES0010; TES0010R1; TES0010R2
ISPBPpartExcl	STR0018
ISPBPpartInclcl_Altd	STR0019
ISPBPprestd	GEN0016; GEN0016R2; GEN0017; GEN0017R2; GEN0021; STR0047; STR0047R2; STR0047R3; STR0048; STR0048R2; STR0048R3
ISPBTES	TES0004; TES0004R1; TES0004R2; TES0015; TES0015R1; TES0015R2; TES0031; TES0031R1; TES0101; TES0104; TES0104R1; TES0105; TES0105R1; TES0117; TES0118; TES0119; TES0119R1; TES0123; TES0134
LatPonto	COR0001; COR0003R1
LogradCedOr	DDA0101; DDA0102; DDA0103; DDA0106R1
LogradSacdEletnrc	DDA0101; DDA0102; DDA0103; DDA0106R1
LongPonto	COR0001; COR0003R1
ModLeiCam	LEI0001
ModLiquid	CTP0001; CTP0012; CTP0052; CTP0054; CTP0055; CTP0056; CTP0064; CTP1001R1; CTP1002; CTP1004; CTP1010R1; CTP3005; CTP3006; CTP3008; CTP3009; CTP4001; CTP9001; CTP9002; CTP9003; CTP9005; CTP9010; CTP9014; CTP9020; CTP9082
ModOpCess	RCO0022; RCO0022R2; RCO0024R1
ModOpCred	CTP4001
ModOpCredPortd	STR0039; STR0039R2; STR0047; STR0047R2; STR0047R3
MotvExcluCOR	COR0002
MotvExcluSTR	STR0018
MotvRejcBMA	BMA1102R1; BMA1201R1
MotvSitBMC	BMC0253R1
MotvSubstc	LDL1011
MotvTransf	CBL0504; CBL0504R2; CBL0506R1; CBL0507
MsgECO	GEN0001; GEN0001R1
MunicEndPortRemessa	CIR0051; CIR0052; CIR0061; CIR0062
NatuOp	BMA0002; BMA0007; BMA0013; BMA0022; BMA0023; BMA0025; BMA0027R1; BMA0028R1
NivelPref	LTR0003; RCO0010; RCO0011; RDC0005; RDC0007; RDC0008; SEL1007; SEL1026; SEL1052; SEL1054; SEL1056; SEL1066; SEL1069; SEL1080R1; SEL9001; SEL9002; SLB0002; SLB0007; SML0001; SML0004; STR0003; STR0004; STR0005; STR0006; STR0007; STR0008; STR0010; STR0012R1; STR0020; STR0021; STR0022; STR0025; STR0026; STR0029; STR0033; STR0034; STR0037; STR0039; STR0040; STR0041; STR0045; STR0046; STR0047; STR0048; TES0001; TES0002; TES0004; TES0007; TES0010; TES0015; TES0016; TES0017; TES0018; TES0034

Referência Cruzada dos Campos

Campo	Mensagens
NivelPrefPAG	PAG0107; PAG0108; PAG0111; PAG0121; PAG0122; PAG0134; PAG0137; PAG0141; PAG0142; PAG0143
Nom	TES0017; TES0017R2; TES0034; TES0034R2; TES0117; TES0134
Nom_RzSocCed	DDA0101; DDA0103; DDA0106R1
Nom_RzSocCedOr	DDA0101; DDA0102; DDA0103; DDA0106R1
Nom_RzSocDevdr	STR0039; STR0039R2
Nom_RzSocImptr	CTP4001
Nom_RzSocInvest	PAG0134; PAG0134R2; STR0034; STR0034R2
Nom_RzSocPromriIndirt	SEL1022
Nom_RzSocSacdEletrnc	DDA0101; DDA0102; DDA0103; DDA0106R1
Nom_RzSocSacrAvalst	DDA0101; DDA0102; DDA0103; DDA0106R1
Nom_RzSocTit	CTP4001
Nom_RzSocTransptr	CIR0010; CIR0030; CIR1018; CIR1030; CIR1032
NomArq	DDA0214R1; GEN0014; GEN0015; GEN0016; GEN0016R2; GEN0017; GEN0017R2
NomBcoCorrespBMC	BMC0251
NomCidCorresp	CAM0009R2; CAM0011; CAM0013R2; CAM0014R2; CAM0015; CAM0044R1; CAM0051; CAM0052R1
NomCidParcrExtr	CAM0012; CAM0044R1
NomClassdrRsc	CTP4001
NomCli	CAM0021; CAM0021R2; CAM0022; CAM0022R2; CAM0023; CAM0023R2; CAM0045R1; CAM0046R1; CAM0058R1; CTP1010R1; CTP9001; CTP9003
NomCliCredtd	PAG0108; PAG0108R2; PAG0141; PAG0141R2; SML0003; STR0008; STR0008R2; STR0029; STR0029R2; STR0039; STR0039R2; STR0041; STR0041R2; STR0047; STR0047R2; STR0047R3; TES0015; TES0015R2; TES0016; TES0016R2
NomCliCredtdTitlar1	PAG0134; PAG0134R2; PAG0143; PAG0143R2; STR0007; STR0007R2; STR0034; STR0034R2
NomCliCredtdTitlar2	PAG0134; PAG0134R2; PAG0143; PAG0143R2; STR0007; STR0007R2; STR0034; STR0034R2
NomCliCtrapart	SML0001; SML0003
NomCliDebtd	PAG0108; PAG0108R2; PAG0121; PAG0121R2; PAG0137; PAG0137R2; SML0001; STR0008; STR0008R2; STR0025; STR0025R2; STR0033; STR0033R2; STR0037; STR0037R2; STR0039; STR0039R2; STR0047; STR0047R2; STR0047R3
NomCliDebtdTitlar1	PAG0134; PAG0134R2; STR0034; STR0034R2
NomCliDebtdTitlar1_Remet	PAG0142; PAG0142R2; STR0006; STR0006R2
NomCliDebtdTitlar2	PAG0134; PAG0134R2; PAG0142; PAG0142R2; STR0006; STR0006R2; STR0034; STR0034R2
NomContribt	TES0018; TES0018R2; TES0118
NomCorresp	CAM0009R2; CAM0011; CAM0013R2; CAM0014R2; CAM0015; CAM0044R1; CAM0051; CAM0052R1
NomCreddr	SCG0016
NomDestinatario	PAG0107; PAG0107R2; PAG0142; PAG0142R2; STR0005; STR0005R2; STR0006; STR0006R2
NomDevdr	STR0047; STR0047R2; STR0047R3
NomEmissor	CTP2002R1
NomIFBenfcricio	CAM0021; CAM0021R2; CAM0022; CAM0022R2; CAM0023; CAM0023R2; CAM0024; CAM0024R2; CAM0025; CAM0025R2; CAM0026; CAM0026R2
NomINT	CAM0009R2; CAM0011; CAM0013R2; CAM0014R2; CAM0015; CAM0021; CAM0021R2; CAM0022; CAM0022R2; CAM0023; CAM0023R2; CAM0024; CAM0024R2; CAM0025; CAM0025R2; CAM0026; CAM0026R2; CAM0044R1; CAM0051; CAM0052R1

Referência Cruzada dos Campos

Campo	Mensagens
NomJuiz	CCS0007
NomPagdr_RecbdrExtr	CAM0021; CAM0021R2; CAM0022; CAM0022R2; CAM0023; CAM0023R2; CAM0024; CAM0024R2; CAM0025; CAM0025R2; CAM0026; CAM0026R2; CAM0027; CAM0027R2; CAM0045R1; CAM0058R1
NomParcrExtr	CAM0012; CAM0044R1
NomPart	STR0019
NomPessoa	CCS0002; CCS0004
NomPessoaVincd	CCS0002
NomPortRemessa	CIR0051; CIR0052; CIR0056R1; CIR0061; CIR0062
NomPrepto	CIR0030; CIR1030
NomRCO	RCO0008R1
NomRemet	PAG0107; PAG0107R2; PAG0143; PAG0143R2; STR0005; STR0005R2; STR0007; STR0007R2
NomRespons	GEN0019; GEN0020R1
NomTribl	CCS0007
NomUniddGest	TES0004; TES0004R2; TES0104; TES0105
NomVaraTribl	CCS0007
NumACTP	CTP0001; CTP0052; CTP0054; CTP1001R1; CTP1004
NumAtv	LDL1003R1; LDL1006; LDL1010; LDL1010R1; LDL1011; LDL1012R1; LDL1016; LDL1016R1; LDL1017; LDL1017R1; LDL1027; LDL1301
NumAtvEntr	BMA1102R1; BMA1103
NumBenfclNSSCliCredtd	PAG0141; PAG0141R2; STR0041; STR0041R2
NumCedlCredRuralIF	COR0001; COR0003R1
NumCodBarras	PAG0122; PAG0122R2; STR0026; STR0026R2
NumCodIF	SCG0011; SCG0012; STR0019
NumComncdOferPubl	SEL1612
NumContrtoOpCred	PAG0141; PAG0141R2; PAG0142; PAG0142R2; PAG0143; PAG0143R2; STR0006; STR0006R2; STR0007; STR0007R2; STR0039; STR0039R2; STR0041; STR0041R2; STR0047; STR0047R2; STR0047R3
NumCtBcoCorrespBMC	BMC0101; BMC0111
NumCtBcoCorrespIF	BMC0103
NumCtrlActeLDL	BMA1101R1; BMA1102R1; BMA1201R1; LDL1002R1; LDL1006R1; LDL1301R1
NumCtrlActeLDLor	BMA1103; BMA1202; BMA1203; BMA3005; BMA3005R1; LDL0013; LDL0014; LDL0014R2; LDL0015; LDL0015R2; LDL1003; LDL1003R1; LDL1302
NumCtrlBMA	BMA0002; BMA0003; BMA0007; BMA0009; BMA0013; BMA0014; BMA0015; BMA0021; BMA0022; BMA0023; BMA0025; BMA0030; BMA0031; BMA0102; BMA1101; BMA1102; BMA1103; BMA1104; BMA1105; BMA1201; BMA1202; BMA1203; BMA3001
NumCtrlBMACancel	BMA3005R1
NumCtrlBMAEspecc	BMA0002; BMA0004R1; BMA0005R1; BMA0013; BMA0031
NumCtrlBMAEspeccOr	BMA0004; BMA0005; BMA0006; BMA0009; BMA0029; BMA0031
NumCtrlBMAEspeccSET	BMA0004R1
NumCtrlBMAOr	BMA0003; BMA0008; BMA0009; BMA0014; BMA0024; BMA0026; BMA0026R1; BMA0027R1; BMA0028R1; BMA0030; BMA0031; BMA1101R1; BMA1102R1; BMA1201R1; BMA3002

Referência Cruzada dos Campos

Campo	Mensagens
NumCtrlBMC	BMC0004; BMC0005; BMC0015; BMC0101; BMC0103; BMC0111; BMC0112; BMC0205R1; BMC0250R1; BMC0251; BMC0252; BMC0253R1
NumCtrlBMCContrd	BMC0004
NumCtrlBMCOOr	BMC0102; BMC0205
NumCtrlCamr	CAM0008; CAM0008R1; CAM0053; CAM0053R1; LDL0009; LDL0009R2; LDL0013; LDL0015; LDL0015R2
NumCtrlCamrOr	CTP1001
NumCtrlCBL	CBL0501; CBL0504R1; CBL0504R2; CBL0505R1; CBL0506R1; CBL0507; CBL1501; CBL1502R1; CBL1503R1; CBL1504R1; CBL1906; CBL1908; CBL1909; CBL1911
NumCtrlCCR	CCR0002R1; CCR0003R1; CCR0004R1; CCR0006
NumCtrlCCROr	CCR0001R1; CCR0007
NumCtrlCCS	CCS0001; CCS0002R1; CCS0003; CCS0004R1; CCS0005R1; CCS0006R1; CCS0007R1
NumCtrlCCSOOr	CCS0002; CCS0004; CCS0006; CCS0009R1
NumCtrlCIP	SCG0011R1; SCG0012R1; SCG0013R1; SCG0016
NumCtrlCIR	CIR0003R1; CIR0005R1; CIR0008; CIR0008R1; CIR0009R1; CIR0010; CIR0016R1; CIR0017R1; CIR0019; CIR0021; CIR0030R1; CIR1001; CIR1002; CIR1005; CIR1006; CIR1008R1; CIR1011R1; CIR1013R1; CIR1015R1; CIR1016R1; CIR1017R1; CIR1018R1; CIR1022R1; CIR1023; CIR1024; CIR1025R1; CIR1026R1; CIR1031R1; CIR1032
NumCtrlCIRCobr	CIR1025R1
NumCtrlCIRCred	CIR1025R1
NumCtrlCIROr	CIR0004; CIR0006; CIR0018; CIR0019; CIR0020; CIR0021; CIR0030; CIR0051; CIR0059; CIR1003; CIR1004; CIR1007; CIR1009; CIR1012; CIR1014; CIR1015; CIR1016; CIR1017; CIR1022; CIR1026; CIR1030; CIR1031; CIR1033; CIR1034; CIR1035
NumCtrlCortr	CAM0022; CAM0022R1; CAM0025; CAM0025R1; CAM0031; CAM0031R1; CAM0035; CAM0035R1; CAM0046; CAM0046R1
NumCtrlCQL	CQL0001; CQL0002R1
NumCtrlCQLOr	CQL0002
NumCtrlCstdte	BMA0008; BMA0008R1; BMA0011; BMA0011R1; BMA0027; BMA0027R1; BMA3002; BMA3002R1; CIR1003; CIR1003R1; CIR1004; CIR1004R1; CIR1007; CIR1007R1; CIR1008; CIR1008R1; CIR1009; CIR1009R1; CIR1011; CIR1011R1; CIR1012; CIR1012R1; CIR1013; CIR1013R1; CIR1014; CIR1014R1; CIR1015; CIR1015R1; CIR1016; CIR1016R1; CIR1017; CIR1017R1; CIR1018; CIR1018R1; CIR1022; CIR1022R1; CIR1025; CIR1025R1; CIR1026; CIR1026R1; CIR1031; CIR1031R1; CIR1035; CIR1035R1
NumCtrlCTP	CTP0001R1; CTP0011R1; CTP0012R1; CTP0013R1; CTP0016R1; CTP0017R1; CTP0021R1; CTP0022R1; CTP0052R1; CTP0054R1; CTP0055R1; CTP0056R1; CTP0064R1; CTP0100R1; CTP1001R1; CTP1002; CTP1010R1; CTP2001R1; CTP2002R1; CTP3001; CTP3003; CTP3004R1; CTP3005R1; CTP3006R1; CTP3007R1; CTP3008; CTP3009R1; CTP3010; CTP4001R1; CTP4071R1; CTP9001R1; CTP9002R1; CTP9003R1; CTP9005R1; CTP9010R1; CTP9011R1; CTP9012R1; CTP9013R1; CTP9014R1; CTP9015R1; CTP9018R1; CTP9020R1; CTP9021R1; CTP9082R1; CTP9848R1; CTP9849R1
NumCtrlDDA	DDA0001R1; DDA0002R1; DDA0101R1; DDA0102R1; DDA0103; DDA0104R1; DDA0105; DDA0106R1; DDA0108R1; DDA0200R1; DDA0214R1; DDA0300R1; DDA0301R1
NumCtrlEmissorFianc	LDL1002; LDL1006; LDL1011; LDL1012R1; LDL1018
NumCtrlIEME	SME0002; SME0002R1; SME0003; SME0003R1
NumCtrlIEMEOOr	SME0003R1
NumCtrlIF	BMA3005; BMA3005R1; BMC0102; BMC0102R1; BMC0201; BMC0201R1; BMC0205; BMC0205R1; BMC0206; BMC0206R1; BMC0250; BMC0250R1; BMC0253; BMC0253R1; CAM0005; CAM0005R1; CAM0006; CAM0006R1; CAM0007; CAM0007R1; CAM0009; CAM0009R1; CAM0010; CAM0010R1; CAM0012; CAM0012R1; CAM0013; CAM0013R1; CAM0014; CAM0014R1; CAM0016; CAM0016R1; CAM0021; CAM0021R1; CAM0023; CAM0023R1; CAM0024; CAM0024R1; CAM0026; CAM0026R1; CAM0027; CAM0027R1; CAM0028; CAM0028R1; CAM0029; CAM0029R1; CAM0030; CAM0030R1; CAM0032; CAM0032R1; CAM0033; CAM0033R1; CAM0034; CAM0034R1; CAM0036; CAM0036R1; CAM0037; CAM0037R1; CAM0039; CAM0039R1; CAM0040; CAM0040R1; CAM0042; CAM0042R1; CAM0043; CAM0043R1; CAM0044; CAM0044R1; CAM0045; CAM0045R1; CAM0047; CAM0047R1; CAM0048; CAM0048R1

Referência Cruzada dos Campos

Campo	Mensagens
	CAM0048R1; CAM0049; CAM0049R1; CAM0050; CAM0050R1; CAM0051; CAM0051R1; CAM0052; CAM0052R1; CAM0054; CAM0054R1; CAM0057; CAM0057R1; CAM0058; CAM0058R1; CAM0059; CAM0059R1; CBL0504; CBL0504R1; CBL0505; CBL0505R1; CBL0506; CBL0506R1; CBL1502; CBL1502R1; CBL1503; CBL1503R1; CBL1504; CCR0001; CCR0001R1; CCR0002; CCR0002R1; CCR0003; CCR0003R1; CCR0004; CCR0004R1; CCR0005; CCR0005R1; CCS0002R1; CCS0004; CCS0004R1; CCS0005; CCS0005R1; CCS0006; CCS0006R1; CCS0007; CCS0007R1; CCS0009; CCS0009R1; CIR0003; CIR0003R1; CIR0004; CIR0004R1; CIR0005; CIR0005R1; CIR0006; CIR0006R1; CIR0008; CIR0008R1; CIR0009; CIR0009R1; CIR0016; CIR0016R1; CIR0017; CIR0017R1; CIR0018; CIR0018R1; CIR0020; CIR0020R1; CIR0030; CIR0030R1; CIR0051; CIR0051R1; CIR0052; CIR0052R1; CIR0055; CIR0055R1; CIR0056; CIR0056R1; CIR0058; CIR0061; CIR0061R1; CIR0062; CIR0062R1; COR0001; COR0001R1; COR0002; COR0002R1; COR0003; COR0003R1; CQL0002; CQL0002R1; CTP0001; CTP0001R1; CTP0011; CTP0011R1; CTP0012; CTP0012R1; CTP0013; CTP0013R1; CTP0016; CTP0016R1; CTP0017; CTP0017R1; CTP0021; CTP0021R1; CTP0022; CTP0022R1; CTP0052; CTP0052R1; CTP0054; CTP0054R1; CTP0055; CTP0055R1; CTP0056; CTP0056R1; CTP0064; CTP0064R1; CTP0100; CTP0100R1; CTP1001; CTP1001R1; CTP1010; CTP1010R1; CTP2001; CTP2001R1; CTP2002; CTP2002R1; CTP3004; CTP3004R1; CTP3005; CTP3005R1; CTP3006; CTP3006R1; CTP3007; CTP3007R1; CTP3009; CTP3009R1; CTP4001; CTP4001R1; CTP4071; CTP4071R1; CTP9001; CTP9001R1; CTP9002; CTP9002R1; CTP9003; CTP9003R1; CTP9005; CTP9005R1; CTP9010; CTP9010R1; CTP9011; CTP9011R1; CTP9012; CTP9012R1; CTP9013; CTP9013R1; CTP9014; CTP9014R1; CTP9015; CTP9015R1; CTP9018; CTP9018R1; CTP9020; CTP9020R1; CTP9021; CTP9021R1; CTP9082; CTP9082R1; CTP9848; CTP9848R1; CTP9849; CTP9849R1; DDA0001; DDA0001R1; DDA0002; DDA0002R1; DDA0101; DDA0101R1; DDA0102; DDA0102R1; DDA0104; DDA0104R1; DDA0106; DDA0106R1; DDA0108; DDA0108R1; DDA0200; DDA0200R1; DDA0214; DDA0214R1; DDA0300; DDA0300R1; DDA0301; DDA0401; DDA0401R1; GEN0003; GEN0003R1; GEN0006; GEN0006R1; GEN0008; GEN0008R1; GEN0012; GEN0012R1; GEN0014; GEN0014R1; GEN0015; GEN0016; GEN0016R1; GEN0017; GEN0017R1; LDL0003; LDL0003R1; LDL0004; LDL0004R1; LDL0008; LDL0008R1; LDL0011; LDL0011R1; LDL0014; LDL0014R1; LDL0022; LDL0022R1; LDL0023; LDL0023R1; LDL0026; LDL0026R1; LDL0032; LDL0032R1; LDL1002; LDL1002R1; LDL1003; LDL1003R1; LDL1006; LDL1006R1; LDL1010; LDL1010R1; LDL1012; LDL1012R1; LDL1013; LDL1013R1; LDL1015; LDL1015R1; LDL1016; LDL1016R1; LDL1017; LDL1017R1; LDL1019; LEI0002; LEI0002R1; LTR0002; LTR0002R1; LTR0003; LTR0003R1; LTR0004; LTR0004R1; LTR0008; LTR0008R1; LTR0009; LTR0009R1; PAG0107; PAG0107R1; PAG0108; PAG0108R1; PAG0111; PAG0111R1; PAG0112; PAG0112R1; PAG0113; PAG0113R1; PAG0114; PAG0114R1; PAG0121; PAG0121R1; PAG0122; PAG0122R1; PAG0134; PAG0134R1; PAG0137; PAG0137R1; PAG0141; PAG0141R1; PAG0142; PAG0142R1; PAG0143; PAG0143R1; PAG0201; PAG0201R1; PAG0202; PAG0202R1; PAG0203; PAG0203R1; PTX0002; PTX0002R1; RCO0001; RCO0001R1; RCO0002; RCO0002R1; RCO0003; RCO0003R1; RCO0004; RCO0004R1; RCO0005; RCO0005R1; RCO0006; RCO0006R1; RCO0007; RCO0007R1; RCO0008; RCO0008R1; RCO0010; RCO0010R1; RCO0011; RCO0011R1; RCO0022; RCO0022R1; RCO0023; RCO0023R1; RCO0024; RCO0024R1; RDC0001; RDC0001R1; RDC0002; RDC0002R1; RDC0003; RDC0003R1; RDC0004; RDC0004R1; RDC0005; RDC0005R1; RDC0006; RDC0006R1; RDC0007; RDC0007R1; RDC0008; RDC0008R1; RDC0009; RDC0009R1; RDC0013; RDC0013R1; RDC0014; RDC0014R1; RGT0001; RGT0001R1; SCG0005; SCG0005R1; SCG0011; SCG0011R1; SCG0012; SCG0012R1; SCG0013; SCG0013R1; SCG0019; SCG0019R1; SCG0020; SCG0020R1; SEL1003; SEL1003R1; SEL1007; SEL1007R1; SEL1013; SEL1013R1; SEL1020; SEL1020R1; SEL1021; SEL1021R1; SEL1022; SEL1022R1; SEL1023; SEL1023R1; SEL1031; SEL1031R1; SEL1032; SEL1032R1; SEL1052; SEL1052R1; SEL1054; SEL1054R1; SEL1056; SEL1056R1; SEL1058; SEL1058R1; SEL1063; SEL1063R1; SEL1066; SEL1066R1; SEL1069; SEL1069R1; SEL1073; SEL1073R1; SEL1074; SEL1074R1; SEL1074R1; SEL1080; SEL1080R1; SEL1081; SEL1081R1; SEL1082; SEL1082R1; SEL1095; SEL1095R1; SEL1096; SEL1096R1; SEL1100; SEL1100R1; SEL1400; SEL1400R1; SEL1456; SEL1456R1; SEL1601; SEL1601R1; SEL3052; SEL3052R1; SEL3054; SEL3054R1; SEL3400; SEL3400R1; SME0001; SME0001R1; SML0001; SML0001R1; SML0002; SML0002R1; SML0004; SML0004R1; STR0001; STR0001R1; STR0003; STR0003R1; STR0004; STR0004R1; STR0005; STR0005R1; STR0006; STR0006R1; STR0007; STR0007R1; STR0008; STR0008R1; STR0010; STR0010R1; STR0011; STR0011R1; STR0020; STR0020R1; STR0021; STR0021R1; STR0022; STR0022R1; STR0025; STR0025R1; STR0026; STR0026R1; STR0029; STR0029R1; STR0033; STR0033R1; STR0034; STR0034R1; STR0035; STR0035R1; STR0037; STR0037R1; STR0039; STR0039R1; STR0040; STR0040R1; STR0041; STR0041R1; STR0045; STR0045R1; STR0046; STR0046R1; STR0047; STR0047R1; STR0048; STR0048R1; TES0001; TES0001R1; TES0002; TES0002R1; TES0003; TES0003R1; TES0007; TES0007R1; TES0012; TES0012R1; TES0016; TES0016R1; TES0017; TES0017R1; TES0018; TES0018R1; TES0032; TES0032R1; TES0034; TES0034R1; TES0045; TES0045R1
NumCtrlIF_Camr	CAM0056; CAM0056R1
NumCtrlIF_IEME	SME0004; SME0004R1
NumCtrlIF_LDL	LDL0006; LDL0006R1; STR0012; STR0012R1; STR0013; STR0013R1; STR0014; STR0014R1
NumCtrlIF_LDLOr	STR0014R1
NumCtrlIF_LTR	LTR0006; LTR0006R1
NumCtrlIFOr	LDL1027; LEI0003; SEL1024; SEL1026; SEL1028
NumCtrlINT	CBL1504R1
NumCtrlLDL	LDL0001; LDL0002; LDL0002R1; LDL0005; LDL0005R1; LDL0007; LDL0009; LDL0009R1; LDL0010; LDL0012; LDL0012R1; LDL0013; LDL0015; LDL0015R1;

Referência Cruzada dos Campos

Campo	Mensagens
	LDL0020; LDL0020R1; LDL0021; LDL0024; LDL0032R1; LDL1001; LDL1002R1; LDL1003R1; LDL1006R1; LDL1010R1; LDL1011; LDL1012R1; LDL1013R1; LDL1014; LDL1015R1; LDL1016R1; LDL1017R1; LDL1018; LDL1026; LDL1027; LDL1301; LDL1302
NumCtrlDLOR	CBL1906; CBL1908; LDL0003; LDL0004; LDL0004R2; LDL0005; LDL0005R2; LDL0008; LDL0008R2; LDL0009; LDL0009R2; LDL0011; LDL0011R2; LDL0014; LDL0014R2; LDL0020; LDL0020R2; LDL1002; LDL1006; LDL1016; LDL1017; LDL1019; LDL1026; LDL1301R1
NumCtrlLTR	LTR0001; LTR0005; LTR0005R1; LTR0005R2; LTR0007; LTR0012
NumCtrlLTROR	CBL1909; CTP3007; CTP3008; LTR0002; LTR0003; LTR0003R2; LTR0003R3; LTR0004; LTR0004R2; LTR0008; LTR0009; LTR0009R1; LTR0012
NumCtrlOpAEvt	CTP3008
NumCtrlPAG	PAG0107R1; PAG0107R2; PAG0108R1; PAG0108R2; PAG0111R1; PAG0111R2; PAG0112R1; PAG0121R1; PAG0121R2; PAG0122R1; PAG0122R2; PAG0134R1; PAG0134R2; PAG0137R1; PAG0137R2; PAG0141R1; PAG0141R2; PAG0142R1; PAG0142R2; PAG0143R1; PAG0143R2; PAG0200; PAG0201R1; PAG0202R1; PAG0203R1
NumCtrlPAGOR	PAG0111; PAG0111R2; PAG0112; PAG0113; PAG0113R1; PAG0203
NumCtrlPart	BMA0001; BMA0001R1; BMA0004; BMA0004R1; BMA0005; BMA0005R1; BMA0006; BMA0006R1; BMA0010; BMA0010R1; BMA0016; BMA0016R1; BMA0017; BMA0017R1; BMA0019; BMA0019R1; BMA0020; BMA0020R1; BMA0024; BMA0024R1; BMA0026; BMA0026R1; BMA0028; BMA0028R1; BMA0029; BMA0029R1; BMA0101; BMA0101R1; BMA2001; BMA2001R1; BMA2002; BMA2002R1; GEN0019; GEN0019R1; GEN0020; GEN0020R1; SLB0002; SLB0002R1; SLB0006; SLB0006R1; SLB0007; SLB0007R1; STR0043; STR0043R1; STR0044; STR0044R1; TES0010; TES0010R1
NumCtrlPartRealoc	BMA0024; BMA0024R1
NumCtrlRCO	RCO0010R1; RCO0011R1; RCO0015; RCO0017; RCO0021; RCO0022R1; RCO0022R2; RCO0024R1
NumCtrlRCOOR	RCO0023; RCO0024
NumCtrlRDC	RDC0002R1; RDC0003R1; RDC0004R1; RDC0005R1; RDC0006R1; RDC0009R1; RDC0013R1; RDC0015; SEL1024; SEL1024R1; SEL1026; SEL1026R1; SEL1028; SEL1028R1; SEL9001; SEL9002
NumCtrlRDCOR	RDC0005; RDC0007; RDC0008; RDC0011; RDC0014; RDC0015; RDC0016
NumCtrlReqIF	GEN0014R1; GEN0016R1; GEN0016R2; LDL1002; LDL1002R1; LDL1006; LDL1006R1
NumCtrlReqIFOR	BMA3005; BMA3005R1; GEN0015; GEN0017; GEN0017R2; LDL0013; LDL0014; LDL0015; LDL0015R2; LDL1003; LDL1003R1
NumCtrlSistOr	GEN0012
NumCtrlSLB	SLB0001; SLB0005; SLB0006; SLB0006R1; SLB0007R1
NumCtrlSLBOR	SLB0001; SLB0002; SLB0003; SLB0005; SLB0006R1; SLB0007
NumCtrlSML	SML0001R1; SML0003
NumCtrlSMLOR	SML0002; SML0003; SML0004
NumCtrlSTR	CIR0003R1; CIR0005R1; CIR0008R1; CIR0020R1; CIR0021; CIR1008R1; LDL0004R1; LDL0004R2; LDL0005R1; LDL0005R2; LDL0006R1; LDL0006R2; LDL0008R1; LDL0008R2; LDL0009R1; LDL0009R2; LDL0011R1; LDL0011R2; LDL0012R1; LDL0012R2; LDL0014R1; LDL0014R2; LDL0015R1; LDL0015R2; LDL0018; LDL0020R1; LDL0020R2; LDL0022R1; LDL0022R2; LTR0003R1; LTR0003R2; LTR0003R3; LTR0004R1; LTR0004R2; LTR0005R1; LTR0005R2; LTR0006R1; LTR0006R2; RCO0010R1; RCO0011R1; RCO0017; RCO0019; RCO0022; RCO0022R2; RCO0024R1; RDC0002R1; RDC0003R1; RDC0004R1; RDC0007R1; RDC0008R1; RDC0009R1; RDC0011; SEL1007R1; SEL1023R1; SEL1024R1; SEL1026R1; SEL1052R1; SEL1054R1; SEL1056R1; SEL1066R1; SEL1069R1; SEL1080R1; SEL1099; SEL1611; SEL9001R1; SEL9002R1; SLB0002R1; SLB0005; SLB0006R1; SLB0007R1; SME0001R1; SME0001R2; SME0002R1; SME0002R2; SME0004R1; SME0004R2; SML0001R1; SML0003; SML0004R1; STR0003R1; STR0003R2; STR0004R1; STR0004R2; STR0005R1; STR0005R2; STR0006R1; STR0006R2; STR0007R1; STR0007R2; STR0008R1; STR0008R2; STR0010R1; STR0010R2; STR0020R1; STR0020R2; STR0021R1; STR0021R2; STR0022R1; STR0022R2; STR0025R1; STR0025R2; STR0026R1; STR0026R2; STR0029R1; STR0029R2; STR0033R1; STR0033R2; STR0034R1; STR0034R2; STR0037R1; STR0037R2; STR0039R1; STR0039R2; STR0040R1; STR0040R2; STR0041R1; STR0041R2; STR0043R1; STR0045R1; STR0045R2; STR0045R3; STR0046R1; STR0046R2; STR0046R3; STR0047R1; STR0047R2; STR0047R3; STR0048R1; STR0048R2; STR0048R3; TES0001R1; TES0001R2; TES0002R1; TES0002R2; TES0004R1; TES0004R2; TES0007R1; TES0007R2; TES0010R1; TES0010R2; TES0012R1; TES0015R1; TES0015R2; TES0016R1; TES0016R2; TES0017R1; TES0017R2; TES0018R1; TES0018R2; TES0034R1; TES0034R2; TES0101; TES0104R1; TES0105R1; TES0117; TES0118; TES0119R1; TES0123; TES0134

Referência Cruzada dos Campos

Campo	Mensagens
NumCtrlSTRAjus	RCO0023
NumCtrlSTROr	CBL1911; CTP3003; CTP3010; LDL0006; LDL0006R2; LTR0006; LTR0006R2; SME0003R1; SME0004; SME0004R2; STR0010; STR0010R2; STR0011; STR0012; STR0012R1; STR0014R1; STR0044; STR0046; STR0046R2; STR0046R3; STR0048; STR0048R2; STR0048R3; TES0001; TES0001R2; TES0003; TES0010; TES0010R2; TES0016; TES0016R2; TES0020; TES0032; TES0104; TES0119; TES0123
NumCtrlSTRPgto	RDC0005R1; RDC0015
NumCtrlSTRRecontr	RDC0005R1; RDC0015
NumCtrlSTRRemunCstdte	CIR0005R1; CIR0008R1; CIR0017R1
NumCtrlTES	TES0003R1; TES0004; TES0004R1; TES0004R2; TES0015; TES0015R1; TES0015R2; TES0020; TES0022; TES0024; TES0031; TES0031R1; TES0032R1; TES0045R1; TES0104; TES0104R1; TES0105; TES0105R1; TES0119; TES0119R1
NumCtrlTESOr	TES0001; TES0001R2; TES0010; TES0010R2; TES0024; TES0034; TES0034R2
NumDARF	TES0117
NumDespc	CAM0028; CAM0030; CAM0030R2; CAM0031; CAM0031R2; CAM0032; CAM0032R2; CAM0045R1; CAM0046R1
NumDocDep	CBL0506R1; CBL0507
NumDocFGTS	STR0021; STR0021R2
NumDocIdenticPrepto	CIR0030; CIR1030
NumDocRespons	GEN0019; GEN0020R1
NumDocTES	TES0020; TES0119
NumDocTit	DDA0101; DDA0102; DDA0103; DDA0106R1
NumDocTitlar	BMA0007
NumEmp	CBL0506R1; CBL0507
NumEndPortRemessa	CIR0051; CIR0052; CIR0061; CIR0062
NumEvt_Proc	CBL0501; CBL0504; CBL0504R2; CBL0506R1; CBL0507
NumEvtCBLOrigem	CBL0501
NumGPS	TES0118
NumGRU	TES0134
NumIdenticDDA	DDA0101R1; DDA0102; DDA0103; DDA0104; DDA0105; DDA0106R1; DDA0108; DDA0200; DDA0200R1; DDA0300; DDA0301; DDA0301R1
NumIdenticDDAFinl	DDA0106
NumIdenticDDAInial	DDA0106
NumIdenticSCG	SCG0005; SCG0005R1; SCG0011R1; SCG0012; SCG0013; SCG0016
NumIdenticddPortRemessa	CIR0051; CIR0052; CIR0061; CIR0062
NumItem	CIR0051; CIR0052; CIR0056R1; CIR0058
NumLancCstdia	CBL0506R1; CBL0507
NumLinhaDigtl	DDA0101; DDA0101R1; DDA0102; DDA0103; DDA0106R1
NumLinhaDigtlBaixa	DDA0108
NumMovtcCBL	CBL0504R1; CBL0504R2; CBL0506R1; CBL0507
NumMQ	GEN0004
NumNeg	CTP1004

Referência Cruzada dos Campos

Campo	Mensagens
NumNotaFis	DDA0101; DDA0102; DDA0103; DDA0106R1
NumOpCTP	CTP0001R1; CTP0011R1; CTP0012R1; CTP0013R1; CTP0016R1; CTP0017R1; CTP0021R1; CTP0022R1; CTP0052R1; CTP0054R1; CTP0055R1; CTP0056R1; CTP0064R1; CTP0100R1; CTP1002; CTP1010; CTP3007R1; CTP3008; CTP4071R1; CTP9001R1; CTP9002R1; CTP9003R1; CTP9005R1; CTP9010R1; CTP9011R1; CTP9012R1; CTP9013R1; CTP9014R1; CTP9015R1; CTP9018R1; CTP9020R1; CTP9021R1; CTP9082R1; CTP9848R1; CTP9849R1; LDL1003; LDL1006; LDL1006R1
NumOpCTPOr	CTP0011; CTP0013; CTP0016; CTP0021; CTP0022; CTP0052; CTP0055; CTP0056; CTP0064; CTP0100; CTP1001R1; CTP1010R1; CTP9015
NumOpCTPPartOr	CTP9018
NumOpCTPVoltaCompr	CTP0054R1
NumOpLiquidBMA	BMA0002; BMA0003; BMA0007; BMA0009; BMA0013; BMA0014; BMA0023; BMA0027R1; BMA0028R1; BMA0031
NumOpLTR	CBL1909; CTP3003; LTR0001; LTR0005; LTR0005R2; LTR0007; LTR0009; LTR0009R1
NumOpLTRCredtd	LTR0007
NumOpLTRDebtd	LTR0007
NumOpNegcBMA	BMA0002; BMA0003; BMA0004; BMA0005; BMA0007; BMA0008; BMA0009; BMA0014; BMA0023; BMA0025; BMA0027R1; BMA0028R1; BMA0031
NumOpPart	CTP0001; CTP0011; CTP0012; CTP0013; CTP0017; CTP0021; CTP0022; CTP0052; CTP0054; CTP0055; CTP0056; CTP0064; CTP0100; CTP1001; CTP1001R1; CTP1002; CTP1010; CTP1010R1; CTP4001; CTP9001; CTP9002; CTP9003; CTP9005; CTP9010; CTP9011; CTP9012; CTP9013; CTP9014; CTP9015; CTP9020; CTP9021; CTP9082; CTP9848; CTP9849
NumOpSEL	BMA0011R1; BMA0015; BMA0017R1; BMA1201R1; BMA1202; BMA1203; BMA3001; BMA3002; BMA3005; BMA3005R1; CTP1005; LDL1003; LDL1006R1; LDL1016R1; LDL1027; LDL1302; RDC0002; RDC0003; RDC0004; RDC0005; RDC0007; RDC0008; RDC0009; RDC0013; RDC0014; SEL1003; SEL1003R1; SEL1007; SEL1007R1; SEL1013; SEL1013R1; SEL1020; SEL1021; SEL1021R1; SEL1023; SEL1023R1; SEL1024; SEL1026; SEL1028; SEL1031; SEL1031R1; SEL1032; SEL1032R1; SEL1052; SEL1052R1; SEL1054; SEL1054R1; SEL1056; SEL1056R1; SEL1058; SEL1063; SEL1063R1; SEL1066; SEL1066R1; SEL1069; SEL1069R1; SEL1073; SEL1073R1; SEL1074; SEL1074R1; SEL1080; SEL1080R1; SEL1082R1; SEL1099; SEL1100; SEL1100R1; SEL1400; SEL1400R1; SEL1456; SEL1456R1; SEL1611; SEL1612; SEL1613; SEL1620; SEL3052; SEL3052R1; SEL3054; SEL3054R1; SEL3400; SEL3400R1; SEL9001; SEL9001R1; SEL9002; SEL9002R1
NumOpSELEntr	BMA1102R1; BMA1103
NumOpSELMigr	BMA0002; BMA0029; BMA0030
NumOpSELN	SEL1020; SEL1082R1
NumOpSELOr	BMA0011; BMA3005; BMA3005R1; RDC0016; SEL1007; SEL1032; SEL1066; SEL1080R1; SEL1100; SEL1400; SEL1611; SEL1620; SEL3400
NumOpSELRecht	BMA1103
NumOpSELRet	RDC0002R1; RDC0003R1; RDC0004R1; RDC0005R1; RDC0006R1; RDC0009R1; RDC0011; RDC0013R1; RDC0015; SEL1007R1; SEL1024R1; SEL1026; SEL1028R1; SEL1031R1; SEL1054R1; SEL1056; SEL1058R1; SEL1080R1; SEL1456; SEL1611; SEL1614; SEL3052R1; SEL3054R1
NumOpVincd	BMA0002
NumOrdemNegc	CTP1005; SEL1080R1; SEL1611
NumPagn	COR0003
NumParcl	COR0001; COR0003R1
NumPgto	CBL1906
NumPgtoLDL	LDL0006; LDL0006R2; LDL0007; LDL0008; LDL0008R2; LDL0009; LDL0009R2
NumPreReg	SEL1020; SEL1020R1; SEL1082; SEL1082R1
NumProc	TES0007; TES0007R2; TES0012R1; TES0117; TES0134
NumProcJud	CCS0007
NumProms	SEL1022; SEL1052; SEL1080R1; SEL1611; SEL3052

Referência Cruzada dos Campos

Campo	Mensagens
NumProtAvebcINSS	PAG0141; PAG0141R2; STR0041; STR0041R2
NumProtCons	CQL0001
NumProtSTAO	GEN0004
NumRefBCCOR	COR0001R1; COR0003; COR0003R1
NumRefBCCORInvestmtoRural	COR0001; COR0003R1
NumRefBCCOROr	COR0001; COR0002
NumRefBCCORRenegc	COR0001; COR0003R1
NumRefBCCORSubemprt	COR0001; COR0003R1
NumRefDARF	TES0017; TES0017R2; TES0117
NumRefGRU	TES0022; TES0034; TES0034R2; TES0134
NumRefMovtcCstidiaCBL	CBL0507
NumRefSWIFT	LDL1002R1
NumRefSWIFTBMC	BMC0101; BMC0103; BMC0111
NumRemessa	CIR0010; CIR0019; CIR0051R1; CIR0056; CIR0056R1; CIR0058; CIR0059; CIR0060; CIR0061R1
NumRemessaOr	CIR0021; CIR0052; CIR0055; CIR0062
NumReq	CBL0504; CBL0504R1; CBL0506; CBL0506R1
NumReqLim	SEL1095; SEL1095R1
NumSeq	BCMSG
NumSeqCalcPct	CBL0501
NumSeqCicloLiquid	LDL0002
NumSeqCredtd	TES0015; TES0015R2; TES0016; TES0016R2
NumSeqEdic	CAM0022R1; CAM0022R2; CAM0023; CAM0023R2; CAM0025R1; CAM0025R2; CAM0031R1; CAM0031R2
NumSeqEdicOr	CAM0026; CAM0026R2; CAM0032; CAM0032R2
NumSeqEvtCAM	CAM0009R1; CAM0009R2; CAM0011; CAM0012R1; CAM0013R1; CAM0013R2; CAM0015; CAM0016R1; CAM0024R1; CAM0024R2; CAM0026R1; CAM0026R2; CAM0028R1; CAM0028R2; CAM0029R1; CAM0029R2; CAM0030R1; CAM0030R2; CAM0032R1; CAM0033R1; CAM0033R2; CAM0043R1; CAM0044R1; CAM0045R1; CAM0046R1; CAM0058R1
NumSeqEvtCAMAlt	CAM0027R1
NumSeqEvtCAMAltAutmtc	CAM0027R2; CAM0034R1; CAM0034R2
NumSeqEvtCAMAnulc	CAM0034R1; CAM0034R2
NumSeqEvtCAMContr	CAM0006R3; CAM0007R3; CAM0008R2; CAM0021R1; CAM0021R2; CAM0023R1; CAM0023R2; CAM0054R1; CAM0054R2
NumSeqEvtCAMLiquid	CAM0006R3; CAM0007R3; CAM0008R2; CAM0021R1; CAM0021R2; CAM0023R1; CAM0023R2; CAM0027R1; CAM0027R2; CAM0044R1; CAM0054R1; CAM0054R2
NumSeqEvtCAMOr	CAM0029; CAM0029R2; CAM0034; CAM0034R2; CAM0043R1; CAM0045R1; CAM0046R1; CAM0058R1
NumSeqIncorpc	CAM0039R1; CAM0039R2; CAM0040; CAM0040R2; CAM0041; CAM0047R1; CAM0048; CAM0049R1
NumSeqInstcPgto	CAM0009; CAM0013; CAM0014; CAM0051; CAM0051R1; CAM0052R1; LEI0002
NumSeqInstcPgtoF	CAM0051
NumSeqOp	CTP1004; CTP1005

Referência Cruzada dos Campos

Campo	Mensagens
NumTelRespons1	GEN0019; GEN0020R1
NumTelRespons2	GEN0019; GEN0020R1
NumTelRespons3	GEN0019; GEN0020R1
NumUltOp	GEN0003R1
NUOp	BCMSG
NUOpOr	CTP1004; CTP1005; GEN0004; GEN0012
NUPortdd	STR0047; STR0047R2; STR0047R3
NUResCess	RCO0022; RCO0022R2; RCO0024R1
NUT	SML0001R1; SML0003
ObsGer	CCS0007
ObsQualifcParm	CTP9001
OrigemRemessaCIR	CIR0056R1
PaisCtrpart	CCR0001R1; CCR0002; CCR0006
PaisImptdr	CTP4001
PaisOrigemMercdria	CCR0001R1; CCR0002
ParmFlutJuros	LDL1002
ParmRef	CTP1010R1; CTP9011; CTP9014
ParmRefTrig	CTP1010R1; CTP9002
ParmRefTrigIn	CTP9001; CTP9005
ParmRefTrigOut	CTP9001; CTP9005
PercACC	CAM0021; CAM0021R2; CAM0022; CAM0022R2; CAM0023; CAM0023R2; CAM0024; CAM0024R2; CAM0025; CAM0025R2; CAM0026; CAM0026R2; CAM0045R1; CAM0046R1; CAM0058R1
PercActoTaxCamCorte	LEI0004
PercCotTitSEL	SEL1612
PercCumpExigv	RCO0008R1
PercDirec	RCO0008R1
PercGar	SCG0005R1; SCG0011; SCG0012
PercIREvtCBL	CBL0506R1; CBL0507
PercJurosEncargoFinanc	COR0001; COR0003R1
PercJurosTercCurva	CTP9001
PercLimInfr	CTP9001
PercLimSup	CTP9001
PercMaxAprovPerAtl	RCO0008R1
PercMaxCumpCt	RCO0008R1
PercMaxVolTotProp	LEI0006
PercMinCumpCt	RCO0008R1
PercNegcdContrto	CTP9003

Referência Cruzada dos Campos

Campo	Mensagens
PercParmJurosCTP	CTP0054; CTP1010R1; CTP4001; CTP9001; LDL1002
PercParmJurosLimCTP	CTP1010R1; CTP9001
PercPUPar	BMA0002; BMA0028R1
PercReceitaBrutAcum	TES0017; TES0017R2; TES0117
PercRecupVlrBase	CTP9015
PercRscAdcl	BMC0206R1
PercRscFundConscl	COR0001; COR0003R1
PercRscSTN	COR0001; COR0003R1
PercTaxRef	CTP0054; CTP2002R1; CTP4001
PercTermo	CTP1010R1; CTP9001
PercVlrBase	CTP9001
PercVlrPar	SEL1080R1; SEL3052
PercVlrParIntmdc	SEL1080R1; SEL3052
PeriodAmtzc	CTP4001; CTP9001
PeriodJuros	CTP2002R1; CTP4001; CTP9001
PeriodPgtoAtlz	CTP4001
PrecoAquis	CBL0505R1; CBL0506R1; CBL0507
PrecoBonifc	CBL0501
PrecoExerc	CTP9005
PrecoReqt	CBL0501
PrecoResult	CBL0501
PremUnit	CTP9005
PrzInstntoFinanc	CTP4001
PrzLiquidRebt	CTP1010R1; CTP9001; CTP9002
PrzRetOp	BMA0002; BMA0013; BMA0025; BMA0028R1
PU	BMA0002; BMA0015; BMA0017R1; BMA0025; BMA0102; CTP1005; LDL1003; LDL1006; RDC0001R1; RDC0002; RDC0003; RDC0004; RDC0009; RDC0013; SEL1003; SEL1007; SEL1013; SEL1020; SEL1022; SEL1023; SEL1024; SEL1026; SEL1028; SEL1031; SEL1032; SEL1052; SEL1054; SEL1056; SEL1058; SEL1066; SEL1080R1; SEL1082R1; SEL1611; SEL1612; SEL1620; SEL3052; SEL3054
PU_FtrRef	CTP1010R1; CTP9001; CTP9015
PU_FtrRefCupomLimp	CTP9001; CTP9015
PU_FtrRefCupomLimpTercCurva; CTP9001	
PU_FtrRefTermo	CTP9015
PUAntec	CTP9014
PUAquis	BMA0008; BMA0009; CTP0001; CTP0011; CTP0013; CTP0021; CTP0052; CTP1001R1; LDL1003; LDL1006
PUAtv	LDL1011; LDL1012R1
PUCamrBMA	BMA0001R1; BMA0005R1; BMA0014; BMA0031

Referência Cruzada dos Campos

Campo	Mensagens
PUColat	LDL1013R1; LDL1014
PUContr	RDC0006R1
PUConvr_Recontr	RDC0005
PUCTPOr	CTP0055; CTP0056; CTP1001R1; CTP1010R1
PUEvtInstntoFinanc	CTP4071
PUIntmdc	SEL1020; SEL1052; SEL1054; SEL1056; SEL1080R1; SEL1082R1; SEL1611; SEL3052
PUIntmdcOpSELN	SEL1020; SEL1082R1
PUIntmdcRet	SEL1054; SEL1080R1; SEL1611; SEL1614
PUJurosAmtzcEvtInstntoFinanc; CTP4071	
PUMigr	BMA0002
PUNegc	CTP0001; CTP0052; CTP0054; CTP0055; CTP0056; CTP1001R1; CTP1002; CTP1004; CTP1006; CTP2002R1; CTP4001; CTP9012
PUOpSELN	SEL1020; SEL1082R1
PURef	CTP9015; LDL1015R1
PURefBMA	BMA0002
PURet	BMA0005R1; BMA0014; BMA0031; RDC0003; RDC0005; RDC0006R1; RDC0007; RDC0008; SEL1007; SEL1024; SEL1028; SEL1031; SEL1032; SEL1054; SEL1058; SEL1080R1; SEL1611; SEL1614; SEL1620; SEL3054
PURetConvr_Recontr	RDC0005
PURetCTP	CTP0054; CTP1001R1
PUSET	BMA0002; BMA0025
PUTermo	CTP9001
Qtd	LDL1002; LDL1006; LDL1006R1; LDL1011; LDL1016; STR0035R1
QtdActo	LDL1002R1
QtdAdesSacd	DDA0001R1; DDA0002R1
QtdAntAtv	CBL0505R1; CBL0506R1; CBL0507
QtdAnt	LDL1017
QtdArrec	STR0021; STR0021R2
QtdAtv	CBL0504; CBL0504R2; CBL0505R1; CBL0506R1; CBL0507
QtdBaseEvtCBL	CBL0506R1; CBL0507
QtdCBL	LDL1002; LDL1006; LDL1006R1; LDL1011; LDL1012R1; LDL1016
QtdCed	COR0003R1
QtdCompra	COR0001
QtdCotas	CTP0001; CTP0012; RCO0022; RCO0022R2; RCO0023; RCO0024R1
QtdCreddr	SCG0016
QtdCTP	CTP0001; CTP0011; CTP0013; CTP0016; CTP0017; CTP0021; CTP0022; CTP0052; CTP0054; CTP0055; CTP0056; CTP0064; CTP0100; CTP1001R1; CTP1002; CTP1004; CTP1006; CTP2001R1; CTP2002R1; CTP4001; LDL1002; LDL1006; LDL1006R1; LDL1011; LDL1012R1; LDL1016
QtdDen	CIR0003; CIR0003R1; CIR0005; CIR0017; CIR0017R1; CIR1001; CIR1004; CIR1005; CIR1007; CIR1008; CIR1011; CIR1011R1; CIR1013; CIR1015; CIR1016;

Referência Cruzada dos Campos

Campo	Mensagens
	CIR1022; CIR1023; CIR1025; CIR1031; CIR1032; CIR1033; STR0003; STR0003R2
QtdDenVenda	CIR1025
QtdDiaPrott	DDA0101; DDA0102; DDA0103; DDA0106R1
QtdFranq	DDA0200R1
QtdItem	CIR0051; CIR0052; CIR0056R1
QtdItemFalso	CIR0010; CIR1018
QtdItemFincd	COR0001; COR0003R1
QtdItemInclcd	CIR0010; CIR1018
QtdItemMaior	CIR0010; CIR1018
QtdItemMenor	CIR0010; CIR1018
QtdItemResultPericia	CIR0056R1; CIR0058
QtdItemSemVlr	CIR0010; CIR1018
QtdMaxProp	LEI0001; LEI0006
QtdMin	LDL1006
QtdMinTit	LDL1006
QtdMinTitCBL	LDL1006
QtdMinTitCTP	LDL1006
QtdMsgActo	DDA0214R1
QtdMsgRejd	DDA0214R1
QtdNovAtv	LDL1017
QtdOp	BMA0028R1; CTP1004; CTP1005
QtdOtrAtv	LDL1012R1
QtdParclSubsc	CBL0501
QtdPgto	STR0021; STR0021R2
QtdPropActo	LEI0003; LEI0004
QtdPrvProdc	COR0001; COR0003R1
QtdRegActo	DDA0214R1
QtdRegArq	DDA0214R1
QtdRegRejd	DDA0214R1
QtdRet	SCG0016
QtdTit	BMA0002; BMA0004; BMA0004R1; BMA0005; BMA0005R1; BMA0007; BMA0008; BMA0009; BMA0011; BMA0014; BMA0015; BMA0017; BMA0017R1; BMA0019; BMA0020; BMA0021; BMA0022; BMA0023; BMA0029; BMA0031; BMA0102; BMA1101; BMA1104; BMA1105; BMA1201; BMA1202; BMA1203; BMA3001; CTP1005; LDL1002; LDL1006; LDL1006R1; LDL1011; LDL1012R1; LDL1016; LDL1301; LDL1302; RDC0002; RDC0003; RDC0004; RDC0005; RDC0007; RDC0008; RDC0009; RDC0013; SEL1003; SEL1007; SEL1013; SEL1020; SEL1021; SEL1022; SEL1023; SEL1024; SEL1026; SEL1028; SEL1031; SEL1032; SEL1052; SEL1054; SEL1056; SEL1058; SEL1063; SEL1066; SEL1073; SEL1074; SEL1080R1; SEL1081R1; SEL1082R1; SEL1099; SEL1611; SEL1613; SEL1614; SEL1620; SEL3052; SEL3054
QtdTitActo	SEL1612
QtdTitCobrd	DDA0200R1

Referência Cruzada dos Campos

Campo	Mensagens
QtdTitConsdrd	SEL1612
QtdTitConvr_Recontr	RDC0005
QtdTitEntr	BMA1102; BMA1102R1; BMA1103
QtdTitEspec	BMA0004R1
QtdTitEspecd	BMA0027R1; BMA0028R1; BMA0031
QtdTitlda	RDC0006R1
QtdTitOpSELN	SEL1020; SEL1082R1
QtdTitProp	SEL1612
QtdTitRealloc	BMA0024
QtdTitRecbt	BMA1102; BMA1102R1; BMA1103
QtdTitSET	BMA0002; BMA0004; BMA0004R1; BMA0023; BMA0025
QtdTitSld	BMA0016R1; BMA0027R1; RDC0006R1
QtdTot	BMA0004; BMA0025
QtdTotEntrCobOp	BMA0016R1
RDE	CAM0021; CAM0021R2; CAM0022; CAM0022R2; CAM0023; CAM0023R2; CAM0024; CAM0024R2; CAM0025; CAM0025R2; CAM0026; CAM0026R2; CAM0027; CAM0027R2; CAM0045R1; CAM0046R1; CAM0058R1
RegOpCaml	BMC0005; CAM0005; CAM0005R2; CAM0005R3; CAM0006R1; CAM0006R2; CAM0006R3; CAM0007; CAM0007R2; CAM0007R3; CAM0008; CAM0008R2; CAM0009R1; CAM0009R2; CAM0010; CAM0010R2; CAM0011; CAM0012R1; CAM0013R1; CAM0013R2; CAM0014; CAM0014R1; CAM0014R2; CAM0015; CAM0016; CAM0021R1; CAM0021R2; CAM0023R1; CAM0023R2; CAM0024; CAM0024R2; CAM0025; CAM0025R2; CAM0027; CAM0027R2; CAM0028; CAM0028R2; CAM0029; CAM0029R2; CAM0030; CAM0030R2; CAM0031; CAM0031R2; CAM0033R2; CAM0034; CAM0034R2; CAM0039; CAM0039R2; CAM0042R1; CAM0043R1; CAM0044; CAM0044R1; CAM0045; CAM0046; CAM0048R1; CAM0049; CAM0054R1; CAM0054R2; CAM0055; CAM0056; CAM0056R1; CAM0058; CAM0059
RegOpCaml2	CAM0005; CAM0005R2; CAM0005R3; CAM0014; CAM0055
RegOpCamlVincd	CAM0033; CAM0045R1
RegOpCamlVincte	CAM0033
ResultFinancLiqd	SEL9002
ResultPericia	CIR0056R1; CIR0058
RodaNegcBMA	BMA0002; BMA0028R1
RuaEndPortRemessa	CIR0051; CIR0052; CIR0061; CIR0062
SentTroca	CIR1015
Ser	CIR0051; CIR0052; CIR0056R1
SerDivgte	CIR0051; CIR0052; CIR0056R1
SerFinl	CIR1031
SerInial	CIR1031
SiglaPaisCtrpart	SML0001; SML0003
SistEvtContb	SEL9001; SEL9002
SitActe	BMA1101R1; BMA1201R1; BMC0251; LDL1002R1
SitActeEntr	BMA1102R1

Referência Cruzada dos Campos

Campo	Mensagens
SitActeRecbt	BMA1102R1
SitAditt	LDL1010R1
SitAgrgd	DDA0002R1
SitCancelMovtc	BMA3005R1
SitCertif	GEN0006; GEN0007; GEN0018
SitCiclo	CTP3002
SitConfc	LDL1019
SitCons	CAM0042R1; CAM0043R1; CAM0045R1; CAM0046R1; CAM0047R1; CAM0048R1; CAM0049R1; CAM0052R1; CAM0056R1; CAM0057R1; CAM0058R1; SCG0005R1; SCG0020R1
SitConsCheqCQL	CQL0002R1
SitConsCheqIF	CQL0002
SitCt	CCS0004
SitDep	LDL1003R1
SitEvt	CBL0501
SitGrupoQualifd	CBL1501; CBL1503R1
SitIncorpcCAM	CAM0041
SitInfDettPessoa	CCS0002
SitInfDettVincd	CCS0002
SitInstntoFinancCTP	CTP4001R1
SitLancBMA	BMA0004R1; BMA0005R1; BMA0006R1; BMA0008R1; BMA0010R1; BMA0011R1; BMA0019R1; BMA0020R1; BMA0024R1; BMA0026R1; BMA0029R1; BMA2002R1; BMA3002R1
SitLancBMC	BMC0205; BMC0205R1
SitLancCIR	CIR0003R1; CIR0005R1; CIR0008R1; CIR0017R1; CIR0020R1; CIR1001; CIR1002; CIR1004R1; CIR1011R1; CIR1013R1
SitLancDev	LDL0032R1
SitLancLDL	LDL0004R1; LDL0005R1; LDL0008R1; LDL0009R1; LDL0011R1; LDL0012R1; LDL0014R1; LDL0015R1; LDL0020R1; LDL0022R1
SitLancLTR	LTR0003R1; LTR0004R1; LTR0005R1; LTR0006R1; LTR0009; LTR0009R1
SitLancPAG	PAG0107R1; PAG0108R1; PAG0111R1; PAG0113; PAG0113R1; PAG0121R1; PAG0122R1; PAG0134R1; PAG0137R1; PAG0141R1; PAG0142R1; PAG0143R1
SitLancRCO	RCO0010R1; RCO0011R1
SitLancRDC	RDC0002R1; RDC0003R1; RDC0004R1; RDC0005R1; RDC0006R1; RDC0007R1; RDC0008R1; RDC0009R1; RDC0011; RDC0013R1; RDC0014R1
SitLancSLB	SLB0002R1; SLB0006R1; SLB0007R1
SitLancSML	SML0001R1; SML0004R1
SitLancSTR	LDL0006R1; SEL9001R1; SEL9002R1; SME0001R1; SME0002R1; SME0004R1; STR0003R1; STR0004R1; STR0005R1; STR0006R1; STR0007R1; STR0008R1; STR0010R1; STR0012; STR0012R1; STR0020R1; STR0021R1; STR0022R1; STR0025R1; STR0026R1; STR0029R1; STR0033R1; STR0034R1; STR0037R1; STR0039R1; STR0040R1; STR0041R1; STR0045R1; STR0046R1; STR0047R1; STR0048R1; TES0001R1; TES0002R1; TES0004R1; TES0007R1; TES0010R1; TES0015R1; TES0016R1; TES0017R1; TES0018R1; TES0034R1; TES0104R1; TES0105R1
SitLancTES	TES0003R1; TES0032R1
SitMigr	CAM0059R1
SitMovtcAtv	LDL1016R1; LDL1017R1; LDL1027; LDL1301R1

Referência Cruzada dos Campos

Campo	Mensagens
SitNegc	CTP1004; CTP1005
SitOpBMA	BMA0002; BMA0023; BMA0028R1
SitOpCCR	CCR0001R1; CCR0002R1; CCR0003R1; CCR0004R1
SitOpCOR	COR0003R1
SitOpCTP	CTP0001R1; CTP0011R1; CTP0012R1; CTP0013R1; CTP0016R1; CTP0017R1; CTP0021R1; CTP0022R1; CTP0052R1; CTP0054R1; CTP0055R1; CTP0056R1; CTP0064R1; CTP0100R1; CTP1001R1; CTP1002; CTP1010R1; CTP4071R1; CTP9001R1; CTP9002R1; CTP9003R1; CTP9005R1; CTP9010R1; CTP9011R1; CTP9012R1; CTP9013R1; CTP9014R1; CTP9015R1; CTP9018R1; CTP9020R1; CTP9021R1; CTP9082R1; CTP9848R1; CTP9849R1
SitOpEntrRecbt	BMA1102R1; BMA1103
SitOperaciFCamr	PAG0101
SitOpRCO	RCO0022R1; RCO0023R1; RCO0024; RCO0024R1
SitOpRet	BMA0030
SitOpSEL	SEL1003R1; SEL1007R1; SEL1013R1; SEL1020R1; SEL1021R1; SEL1022R1; SEL1023R1; SEL1024R1; SEL1026R1; SEL1028R1; SEL1031R1; SEL1032R1; SEL1052R1; SEL1054R1; SEL1056R1; SEL1058R1; SEL1063R1; SEL1066R1; SEL1069R1; SEL1073R1; SEL1074R1; SEL1080R1; SEL1082R1; SEL1095R1; SEL1100R1; SEL1400R1; SEL1456R1; SEL1611; SEL1613; SEL3052R1; SEL3054R1; SEL3400R1
SitOpSELN	SEL1082R1
SitRemessaCIR	CIR0051R1; CIR0056R1; CIR0061R1
SitReqBMC	BMC0253R1
SitReqDDA	DDA0002R1; DDA0106R1; DDA0200R1; DDA0214R1; DDA0301R1
SitReqDistribcLim	CBL1502R1
SitRestcBMA	BMA0017R1
SitResultLiqdBMA	BMA0016R1; BMA0027R1
SitRetir	LDL1006R1
SitSacdEletrnc	DDA0002; DDA0002R1
SitTit	DDA0106; DDA0106R1
SitTransf	CBL0504R1; CBL0504R2
SldAnt	RCO0005R1
SldAtl	BMA1101R1; BMA1201R1; RCO0005R1; RDC0007R1; RDC0008R1; RDC0011
SldCtUni	TES0031R1
SldFinancEspec	BMA0005R1
SldFinancLastrear	BMA0005R1
SldFinl	SME0003R1; STR0014R1
SldInial	SME0003R1; STR0014R1
SldPer	PAG0114R1
SldRB_CL	STR0013R1
SldRBIF	STR0016
SldUtzME	BMC0206R1
SldVlrLimFinanc	SEL1096R1

Referência Cruzada dos Campos

Campo	Mensagens
SubTpAtv	CTP0001; CTP0011; CTP0012; CTP0013; CTP0016; CTP0017; CTP0021; CTP0022; CTP0052; CTP0054; CTP0055; CTP0056; CTP0064; CTP0100; CTP1001; CTP1001R1; CTP1002; CTP1004; CTP1006; CTP1010; CTP1010R1; CTP2001; CTP2001R1; CTP2002; CTP2002R1; CTP4001; CTP4071; CTP9001; CTP9002; CTP9003; CTP9005; CTP9010; CTP9011; CTP9012; CTP9013; CTP9014; CTP9015; CTP9018; CTP9020; CTP9021; CTP9082; CTP9848; CTP9849; LDL1002; LDL1006; LDL1012; LDL1013; LDL1013R1; LDL1014; LDL1015R1; LTR0001; LTR0003; LTR0003R2; LTR0004; LTR0004R2; LTR0005; LTR0005R2; LTR0007
SubTpLiquidFinancBMA	BMA0101; BMA0101R1
TamArq	DDA0002R1; DDA0106R1; DDA0200R1; DDA0214R1; DDA0301R1; GEN0015; GEN0017; GEN0017R2; RCO0024R1; SCG0005R1; SCG0020R1; STR0012R1; STR0014R1
TaxAmtzcCTP	CTP4001; CTP4071; CTP9018
TaxAnolInvestmto	BMC0251
TaxAntec	CTP0052
TaxCam	BMC0004; BMC0015; BMC0205R1; CAM0006; CAM0006R2; CAM0006R3; CAM0007R3; CAM0009; CAM0009R2; CAM0011; CAM0012; CAM0013; CAM0013R2; CAM0015; CAM0021; CAM0021R2; CAM0022; CAM0022R2; CAM0023; CAM0023R2; CAM0030; CAM0030R2; CAM0031; CAM0031R2; CAM0032; CAM0032R2; CAM0044R1; CAM0045R1; CAM0046R1; CAM0053; CAM0054; CAM0056R1; CAM0058R1
TaxCamContrtoAsiatc	CTP9015
TaxCamCorte	LEI0004
TaxCamNegcd	BMC0111; CTP0054; CTP0055; CTP1010R1; CTP9001; CTP9003; CTP9014; CTP9015
TaxCamPartd	LEI0006
TaxCamProp	LEI0002; LEI0003
TaxCamSML	SML0001R1
TaxComis	CTP9001
TaxCotParid	CTP1010R1; CTP9015
TaxCotParidAsiatc	CTP9015
TaxCTP	CTP0001; CTP1001R1; CTP1010R1; CTP2002R1; CTP9001; CTP9013; CTP9014; LDL1002; LDL1006; LDL1012R1; LDL1015; LDL1015R1; LDL1016
TaxCTPTercCurva	CTP9001
TaxFluteJurosCTP	CTP4001
TaxFluteJurosCurva	CTP4001
TaxFluteJurosEsclmnt	CTP4001
TaxIntmdc	CTP0052; CTP1001R1; CTP1010R1; CTP9001; CTP9082
TaxJurosCondcRemun	CTP0054
TaxJurosCondcResgAtpd	CTP2002R1; CTP4001
TaxJurosCTP	CTP0054; CTP2002R1; CTP4001; CTP9018
TaxJurosCurva	CTP4001
TaxJurosEsclmnt	CTP4001
TaxJurosTJMI	CTP9001
TaxLimCTP	CTP1010R1; CTP9001; CTP9018
TaxMoedaCotd	CTP9015
TaxMoedaCotdAsiatc	CTP9015
TaxNegcd	BMA0002; BMA0023; BMA0025; BMA0028R1; CTP1004

Referência Cruzada dos Campos

Campo	Mensagens
TaxParidNegcd	CTP9014
TitlarContb1	SEL9001; SEL9002
TitlarContb2	SEL9001; SEL9002
TotCredDevGar	CBL1911; CTP3010
TotCredResultBrut	CBL1909
TotDebResultBrut	CBL1909
TotDepCompltarPer	PAG0114R1
TpAdesContrto	CTP9001
TpAjusContrto	CTP9001
TpAmtzc	CTP4001; CTP9001; CTP9018
TpApreenRemessa	CIR0051; CIR0056R1; CIR0061
TpAtlz	CTP4001
TpAtlzContrto	CTP9003
TpAtlzCTP	CTP9012
TpAtv	CBL0504; CBL0504R2; LDL1002; LDL1003; LDL1003R1; LDL1006; LDL1006R1; LDL1011; LDL1012; LDL1012R1; LDL1013; LDL1013R1; LDL1014; LDL1015R1; LDL1016; LDL1301; LDL1302
TpAtvCTP	CTP2002R1
TpAvisManutTit	DDA0001; DDA0002R1
TpAvisManutTitConsd	DDA0001; DDA0002R1
TpBaixaDomcl	SCG0013
TpBaixaTit	DDA0103; DDA0108
TpBDV	CCS0002; CCS0004
TpBenfciNSS	PAG0141; PAG0141R2; STR0041; STR0041R2
TpBloq	CBL0505R1
TpCarctOpc	CBL0501
TpCatgEmit	COR0001; COR0003R1
TpCdrioComm	CTP9001
TpCed_Adq	CTP1002; CTP1010R1; CTP9020
TpCed_AdqPrem	CTP9020
TpCediCOR	COR0001; COR0003R1
TpCiclo	CTP3002
TpClasseEvtCBL	CBL0501
TpCli	CTP1010R1; CTP9001
TpCob	BMC0250R1
TpComerc	CCR0001; CCR0001R1; CCR0002; CCR0003; CCR0006; CCR0007
TpCompdor_Vendd	CTP9005
TpCompr	SEL1054

Referência Cruzada dos Campos

Campo	Mensagens
TpCompra_Venda	CTP0001; CTP0011; CTP0012; CTP0013; CTP0016; CTP0017; CTP0021; CTP0052; CTP0054; CTP0055; CTP0056; CTP0064; CTP0100; CTP1001R1; CTP1002; CTP1004; CTP1010R1; CTP9003; CTP9082
TpConf_Divg	LDL0003; LTR0002; LTR0008
TpConfc	LDL1018
TpCons	DDA0200
TpConsFinanc	BMA0101
TpContrtoCAM	CAM0057; CAM0057R1
TpContrtoOpcao	CTP9005
TpContrtoSwap	CTP1010R1; CTP9001; CTP9002
TpContrtoTermo	CTP1010R1; CTP9003
TpCorc	CTP4001
TpCorcCurva	CTP4001
TpCorte	LEI0004
TpCotCam	CTP1010R1; CTP9003; CTP9005
TpCotParid	CTP1010R1; CTP9003; CTP9005
TpCt	SLB0006R1
TpCtCredtd	PAG0107; PAG0107R2; PAG0108; PAG0108R2; PAG0134; PAG0134R2; PAG0137; PAG0137R2; PAG0143; PAG0143R2; SLB0005; STR0005; STR0005R2; STR0007; STR0007R2; STR0008; STR0008R2; STR0034; STR0034R2; STR0037; STR0037R2; TES0015; TES0015R2; TES0016; TES0016R2
TpCtCTP	CTP4001
TpCtDebttd	PAG0108; PAG0108R2; PAG0134; PAG0134R2; PAG0142; PAG0142R2; SLB0001; STR0006; STR0006R2; STR0008; STR0008R2; STR0034; STR0034R2
TpCtInvestCtrapart	CBL0506R1; CBL0507
TpCtInvestOr	CBL0506R1; CBL0507
TpCtSacdEletrnc	DDA0001; DDA0002R1
TpDadFatr	DDA0300; DDA0301R1
TpDARF	TES0017; TES0017R2; TES0117
TpDeb_Cred	BMA0015; BMA0016R1; BMA0027; BMA0027R1; BMA0101R1; BMA0102; CBL0506R1; CBL0507; CBL1906; CBL1908; CBL1909; CTP1005; CTP3007R1; CTP3008; CTP9848; LDL0001; LDL0002; LDL0003; LDL0021; LTR0009; LTR0009R1; PAG0113; PAG0113R1; PAG0200; RCO0005R1; RCO0021; SEL1003; SEL1007; SEL1013; SEL1021; SEL1023; SEL1052; SEL1054; SEL1056; SEL1058; SEL1063; SEL1066; SEL1069; SEL1073; SEL1074; SEL1095; SEL1099; SEL1400; SEL1611; SEL1614; SEL3052; SEL3054; SEL9002; SLB0006; SLB0006R1; SME0003R1; STR0012; STR0012R1; STR0014R1
TpDeb_CredBilatConsidd	LDL0021
TpDeb_CredComptar	BMA0016R1
TpDeb_CredEvtOp	BMA0016R1
TpDeb_CredME	BMC0201R1
TpDeb_CredMN	BMC0201R1
TpDeb_CredNLIqgant	LDL0026R1
TpDeb_CredPartINTNegc	CBL1908
TpDeb_CredProdt	LDL0021
TpDeb_CredRemnst	LDL0026R1

Referência Cruzada dos Campos

Campo	Mensagens
TpDeb_CredResultLiqd	BMA0016R1
TpDeb_CredTax	CTP9001
TpDeb_CredTercCurva	CTP9001
TpDeb_CredTot	BMA0102
TpDep	BMC0252; LDL0021
TpDev	LDL0032
TpDif	CIR0010; CIR1018
TpDocBarras	PAG0122; PAG0122R2; STR0026; STR0026R2
TpDocCBL	CBL0506R1; CBL0507
TpDocTitlar	BMA0007
TpDtCCR	CCR0001
TpEmsAtv	CTP4001
TpEncargoFinancCompltar	COR0001; COR0003R1
TpEsclmnt	CTP4001
TpEstoque	CIR1004; CIR1007; CIR1008; CIR1011R1; CIR1013; CIR1015; CIR1016; CIR1018; CIR1025; CIR1032; CIR1033
TpEstoqueCred	CIR1022
TpEstoqueDeb	CIR1022
TpEstoqueIncl	CIR1018
TpEvtAltRegRCO	RCO0023
TpEvtCAM	CAM0043; CAM0043R1; CAM0045R1; CAM0046R1; CAM0058R1
TpEvtCBL	CBL0501
TpEvtInstntoFinanc	CTP4071
TpEvtRDE	CAM0022; CAM0022R2; CAM0025; CAM0025R2; CAM0027; CAM0045R1
TpExerc	CTP9005
TpExiglddColat	LDL1001
TpFlxCx	CTP9001
TpFnte	CTP1010R1; CTP9003; CTP9005
TpFnteRec	COR0001; COR0003R1
TpForCalcEvtAtv	CBL0501
TpGar	CTP0013; CTP4001
TpGarEmpmmt	COR0001; COR0003R1
TpHrio	DDA0401; DDA0401R1; DDA0402; GEN0021; LDL0023; LDL0023R1; LDL0024; STR0001; STR0001R1
TpIdentcSacdrAvalst	DDA0101; DDA0102; DDA0103; DDA0106R1
TpIdentdContribt	TES0018; TES0018R2; TES0118
TpIncorpCAM	CAM0039; CAM0039R2; CAM0047R1
TpIndxCTP	CTP9001

Referência Cruzada dos Campos

Campo	Mensagens
TpIndxIndcVlrContrdPart	CTP0054; CTP4001
TpIndxTermoCTP	CTP9001
TpInf	BMC0101; LDL0001; LDL0026R1
TpInfContrto	CTP9005
TpInfEvtSEL	SEL1611
TpInstntoCCR	CCR0001R1; CCR0002; CCR0003; CCR0004; CCR0006; CCR0007
TpInstntoCred	COR0001; COR0003R1
TpIntmdcLote	SEL1020; SEL1082R1
TpIREvtCBL	CBL0506R1; CBL0507
TpJuros	CTP4001
TpLanc	CTP0017; CTP1001R1
TpLancFinancINSS	TES0007; TES0007R2; TES0012R1
TpLei	SEL1007; SEL1612
TpLeiCam	LEI0001; LEI0006
TpLim	SEL1095
TpLimApurd	BMA2001; BMA2002; BMA2002R1
TpLimApurdNegcdr	BMA2001R1
TpLimApurdPart	BMA2001R1
TpLimBMC	BMC0206R1
TpLiquidCAM	CAM0011
TpLiquidComprd	SEL3054
TpLiquidDfn	SEL3052
TpLiquidFinancBMA	BMA0101; BMA0101R1
TpLiquidFinancCBL	CBL1906
TpLiquidIntmdc	SEL1020; SEL1082R1
TpLiquidOpBMA	BMA0002; BMA0028R1
TpLiquidRDE	CAM0022; CAM0022R2; CAM0025; CAM0025R2; CAM0027; CAM0045R1
TpManut	CAM0037; CCR0002; CCR0003; CCR0006
TpManutDomclBanc	SCG0005R1
TpManutTit	DDA0103; DDA0300
TpMedContrtoAsiatc	CTP9003; CTP9005
TpMercTit	CTP1004
TpModlCalc	DDA0101; DDA0102; DDA0103; DDA0106R1
TpMomInfRebt	CTP9005
TpMovtc	CBL0506; CBL0506R1; CBL0507; LDL0006; LDL0006R2; LDL0015; LDL0015R2
TpMovtcFinanc	SEL1099

Referência Cruzada dos Campos

Campo	Mensagens
TpMovtcTit	BMA3001; BMA3005
TpMsg_Arq	DDA0214
TpMsgAvisCBL	CBL0501
TpNatuAtv	CTP4001
TpNatuGar	SCG0005R1; SCG0011; SCG0012
TpNegcBMA	BMA0002; BMA0007; BMA0022; BMA0023; BMA0025; BMA0027R1; BMA0028R1
TpOp	BMA1102; BMA1102R1; BMA1103
TpOpCAM	BMC0004; BMC0005; BMC0015; BMC0205R1; CAM0012; CAM0012R1; CAM0013; CAM0013R1; CAM0013R2; CAM0014R1; CAM0014R2; CAM0015; CAM0021; CAM0021R2; CAM0022; CAM0022R2; CAM0023; CAM0023R2; CAM0042; CAM0042R1; CAM0043; CAM0043R1; CAM0044R1; CAM0045R1; CAM0046R1; CAM0054; CAM0058R1
TpOpComercExtr	CCR0001; CCR0001R1; CCR0004; CCR0006; CCR0007
TpOpEmprtConsigd	PAG0141; PAG0141R2; STR0041; STR0041R2
TpOpLTR	LTR0001; LTR0007
TpOpRCO	RCO0022; RCO0022R2; RCO0024; RCO0024R1
TpOpResTec	CTP0011; CTP0052
TpOtrAtv	LDL1002; LDL1006
TpPagdrResponsAjusTax	CTP9003
TpPagdrResponsPgtoPrem	CTP9003
TpPct	CBL0501
TpPeriodAmtzc	CTP4001
TpPeriodJuros	CTP4001
TpPeriodJurosCurva	CTP4001
TpPeriodPgtoAtlz	CTP4001
TpPessoa	CCS0001; CCS0004; CTP0001; CTP0011; CTP0012; CTP0052; CTP0054; CTP0055; CTP0064; CTP1004; CTP4001; CTP9001; SLB0006R1; TES0001; TES0001R2; TES0017; TES0017R2; TES0034; TES0034R2; TES0117; TES0134
TpPessoaAdq	CTP9020
TpPessoaAfianc	LDL1018
TpPessoaAgrgd	DDA0001; DDA0002R1
TpPessoaCed	DDA0101; DDA0103; DDA0106R1; PAG0122; PAG0122R2; STR0026; STR0026R2
TpPessoaCedOr	DDA0101; DDA0102; DDA0103; DDA0106R1
TpPessoaCli	CAM0021; CAM0021R2; CAM0022; CAM0022R2; CAM0023; CAM0023R2; CAM0045R1; CAM0046R1; CAM0058R1; SCG0005; SCG0005R1; SCG0011; SCG0019
TpPessoaCredtd	PAG0108; PAG0108R2; PAG0134; PAG0134R2; PAG0143; PAG0143R2; SLB0005; SML0003; STR0007; STR0007R2; STR0008; STR0008R2; STR0029; STR0029R2; STR0034; STR0034R2; TES0015; TES0015R2; TES0016; TES0016R2
TpPessoaCtrapart	CTP9003
TpPessoaDebtd	PAG0108; PAG0108R2; PAG0121; PAG0121R2; PAG0134; PAG0134R2; SLB0001; SML0001; STR0008; STR0008R2; STR0025; STR0025R2; STR0033; STR0033R2; STR0034; STR0034R2
TpPessoaDebtdTitlar1_Remet	PAG0142; PAG0142R2; STR0006; STR0006R2
TpPessoaDestinatario	PAG0107; PAG0107R2; PAG0142; PAG0142R2; STR0005; STR0005R2; STR0006; STR0006R2

Referência Cruzada dos Campos

Campo	Mensagens
TpPessoaDevdr	CTP4001; STR0039; STR0039R2
TpPessoaEmit	COR0001; COR0003R1; CQL0001
TpPessoaForndr	COR0001
TpPessoaImptdr_Exptdr	CCR0001R1; CCR0002
TpPessoaIntrsd	CQL0001
TpPessoaInvest	PAG0134; PAG0134R2; STR0034; STR0034R2
TpPessoaPart	CTP9003
TpPessoaPropt	COR0001; COR0003R1
TpPessoaRemet	PAG0107; PAG0107R2; PAG0143; PAG0143R2; STR0005; STR0005R2; STR0007; STR0007R2
TpPessoaSacd	PAG0122; PAG0122R2; STR0026; STR0026R2
TpPessoaSacdEletrnc	DDA0001; DDA0002; DDA0002R1; DDA0101; DDA0103; DDA0106; DDA0106R1
TpPessoaTerc	DDA0103; DDA0104; DDA0106R1
TpPgto	RDC0007; RDC0008; SEL1026
TpPgtoCBL	CBL1906
TpPgtoLDL	LDL0006; LDL0006R2; LDL0007; LDL0008; LDL0008R2; LDL0009; LDL0009R2
TpPgtoTit	DDA0101; DDA0102; DDA0103; DDA0106R1
TpPosComprd_Vendd	CAM0008R2; CAM0010R1; CAM0010R2; CAM0011; CAM0012R1; CAM0014R1; CAM0014R2; CAM0015; CAM0021R1; CAM0023R1; CAM0028R1; CAM0029R1; CAM0030R1; CAM0032R1; CAM0034R1; CAM0041; CAM0047R1; CAM0050R1; CAM0054R1
TpPosCstdia	CTP2001R1
TpPrecoRef	LDL1015R1
TpProdt	SCG0011
TpProdtBase	SCG0005R1
TpProdtCompt	SCG0005R1
TpProms	SEL1022
TpPrzAmtzc	CTP4001
TpPrzCorc	CTP4001
TpPrzJuros	CTP4001
TpPrzJurosCurva	CTP4001
TpRDC	RDC0006R1
TpRec	TES0117; TES0118; TES0134
TpReceita	STR0020; STR0020R2
TpRecolht	STR0020; STR0020R2; STR0045; STR0045R2; STR0045R3; STR0046; STR0046R2; STR0046R3; TES0002; TES0002R2; TES0003; TES0022; TES0045
TpRecolht_DevCCR	CCR0001R1; CCR0007
TpRelcVinc	CAM0021; CAM0021R2; CAM0022; CAM0022R2; CAM0023; CAM0023R2; CAM0024; CAM0024R2; CAM0025; CAM0025R2; CAM0026; CAM0026R2; CAM0027; CAM0027R2; CAM0045R1; CAM0058R1
TpRentlidd	CTP2002R1; CTP4001
TpRepFinanc	SEL1066

Referência Cruzada dos Campos

Campo	Mensagens
TpReq	LDL1002; LDL1003; LDL1006
TpReqBMA	BMA1201
TpReqBMC	BMC0111
TpRespons	GEN0019; GEN0020R1
TpResponsRetenIR	CTP0064
TpRestcBMA	BMA0017
TpRet	BMA0001; BMA0016; BMA0027; BMA0028; BMA0101; CAM0042; CAM0043; CAM0045; CAM0046; CAM0047; CAM0048; CAM0049; CAM0052; CAM0056; CAM0058; CIR0009; DDA0002; DDA0106; DDA0200; DDA0214; DDA0301; LDL1012; LDL1013; LDL1015; RCO0024; RDC0006; SCG0005; STR0012; STR0014; STR0035
TpRetCompr	SEL1056
TpSessao	RCO0015; RCO0016; RCO0017; RCO0020; RCO0021
TpSubTitlar	LDL1001; LDL1002; LDL1002R1; LDL1006; LDL1010; LDL1011; LDL1012; LDL1012R1; LDL1017; LDL1026
TpSubTitlarDest	LDL1016
TpSubTitlarOrigem	LDL1016
TpTabResg	CTP0001; CTP2002R1; CTP4001
TpTar	STR0035R1
TpTitConsd	DDA0106
TpTitlar	BMA0001; BMA0001R1; BMA0002; BMA0003; BMA0004; BMA0005; BMA0006; BMA0007; BMA0008; BMA0010; BMA0011; BMA0013; BMA0014; BMA0015; BMA0016; BMA0016R1; BMA0017; BMA0017R1; BMA0019; BMA0020; BMA0021; BMA0022; BMA0023; BMA0024; BMA0025; BMA0026; BMA0027; BMA0027R1; BMA0028; BMA0028R1; BMA0029; BMA0030; BMA0031; BMA1101; BMA1104; BMA1105; BMA1201; BMA1202; BMA1203; BMA2001; BMA2001R1; BMA2002; BMA3001; BMA3005; LDL1001; LDL1002; LDL1002R1; LDL1006; LDL1010; LDL1011; LDL1012; LDL1012R1; LDL1017; LDL1026
TpTitlar_Lancdr	CTP9005
TpTitlar_LancdrIntmdc	CTP9005
TpTitlarCt	BMA0002; BMA0004; BMA0004R1; BMA0005; BMA0005R1; BMA0007; BMA0009; BMA0013; BMA0014; BMA0016R1; BMA0017; BMA0019; BMA0020; BMA0021; BMA0022; BMA0028R1; BMA0031; BMA1101; BMA1104; BMA1105; BMA1201; BMA1202; BMA1203
TpTitlarCtEntr	BMA1102; BMA1102R1; BMA1103
TpTitlarCtRecbt	BMA1102; BMA1102R1; BMA1103
TpTitlarCtSET	BMA0002; BMA0004; BMA0004R1
TpTitlarDest	BMA0024; LDL1016; LDL1301; LDL1302
TpTitlarEntr	BMA1102; BMA1102R1; BMA1103
TpTitlarEntRespons	BMA0101; BMA0101R1; BMA0102
TpTitlarNegcdr	BMA2001R1; BMA2002; BMA2002R1
TpTitlarNegcdrCtrapart	BMA0002
TpTitlarOferte	BMA0002
TpTitlarOrigem	BMA0025; LDL1016; LDL1301; LDL1302
TpTitlarRecbt	BMA1102; BMA1102R1; BMA1103
TpTitlarVincdBMA	BMA0101; BMA0101R1; BMA0102
TpTranscDDA	DDA0200R1

Referência Cruzada dos Campos

Campo	Mensagens
TpTransf	SEL1063
TpTransfLDL	BMA0015; BMA0017R1; SEL1023
TpTransm	GEN0012; GEN0014; GEN0015; GEN0016; GEN0016R2; GEN0017; GEN0017R2
TpTratParcl	CBL0501
TpTrig	CTP1010R1; CTP9002
TpTrocaFlxCx	CTP9001
TpUnilatrdd	SEL1054; SEL1080R1; SEL1611
TpVeicGartdr	CTP4001
TpVerfcTrig	CTP9005
TpVinc	CCS0002
TpVincBDV	CCS0002; CCS0004
TpVlrInf	STR0020; STR0020R2
TpVlrRep	STR0029; STR0029R2
Txt	CBL0501
TxtAntesCabclhoFatr	DDA0300; DDA0301R1
TxtAposCabclhoFatr	DDA0300; DDA0301R1
TxtCabclhoFatr	DDA0300; DDA0301R1
TxtClausEspfcolF	CAM0036; CAM0036R2
TxtComncd	GEN0005
TxtCompl	SML0001; SML0003
TxtFraseSegrc	RGT0001
TxtInfCliCed	DDA0101; DDA0102; DDA0103; DDA0106R1
TxtObsClausEspfcolF	CAM0036; CAM0036R2
TxtOtrEspecc	CAM0021; CAM0021R2; CAM0022; CAM0022R2; CAM0023; CAM0023R2; CAM0024; CAM0024R2; CAM0025; CAM0025R2; CAM0026; CAM0026R2; CAM0030; CAM0030R2; CAM0031; CAM0031R2; CAM0032; CAM0032R2; CAM0045R1; CAM0046R1; CAM0058R1
TxtRef	CCR0001R1; CCR0002; CCR0003; CCR0004; CCR0006
UFCedOr	DDA0101; DDA0102; DDA0103; DDA0106R1
UFEndPortRemessa	CIR0051; CIR0052; CIR0061; CIR0062
UFIdentddPortRemessa	CIR0051; CIR0052; CIR0061; CIR0062
UFSacdEletrnc	DDA0101; DDA0102; DDA0103; DDA0106R1
UniddFreqPgto	CTP9001
UniddGestOperad	TES0117; TES0118; TES0134
VigTaxTermo	BMA0002
Vlr	LDL1002; LDL1006; LDL1006R1; LDL1011; LDL1012R1; LDL1016; STR0035R1
Vlr_PercDescrTit	DDA0101; DDA0102; DDA0103; DDA0106R1
Vlr_PercJurosTit	DDA0101; DDA0102; DDA0103; DDA0106R1
Vlr_PercMultaTit	DDA0101; DDA0102; DDA0103; DDA0106R1

Referência Cruzada dos Campos

Campo	Mensagens
VirAbattTit	DDA0101; DDA0102; DDA0103; DDA0106R1
VirActo	LDL1002R1; LDL1003R1
VirAditt	LDL1010; LDL1018; LDL1019
VirAliiv	CIR1013
VirAltAutmtc	CAM0034R1; CAM0034R2
VirAntAtv	LDL1017
VirAposIncorpc	CTP4001
VirApurd	CIR0056R1
VirAtlz	TES0007; TES0007R2; TES0012R1
VirAtlzMont	TES0007; TES0007R2; TES0012R1
VirAtv	CTP2002R1; CTP4001; LDL1011; LDL1012R1
VirAtvSubjacte	CTP0052
VirBaixaTit	DDA0108
VirBaseAntec	CTP9011
VirBaseDeduc	RCO0023; RCO0024R1
VirBilatConslidd	LDL0021
VirBrutEvtCBL	CBL0506R1; CBL0507
VirCalcdDesct	DDA0101; DDA0102; DDA0106R1
VirCalcdJuros	DDA0101; DDA0102; DDA0106R1
VirCalcdMulta	DDA0101; DDA0102; DDA0106R1
VirCBL	LDL1002; LDL1006; LDL1006R1; LDL1011; LDL1012R1; LDL1016
VirCFTF_CTN	CTP4001
VirCheqDevld	STR0040; STR0040R2
VirCobrd	CIR0019
VirCobrir	LDL1001
VirCobrirME	LDL1001
VirCobrRepBMA	BMA0102
VirCompra	COR0001
VirCOSIFInfMarg	RCO0008R1
VirCotCompraDolar	PTX0002; PTX0003
VirCotCupomLimpMoeda	CTP9001
VirCotMoeda	CTP0052
VirCotVendaDolar	PTX0002; PTX0003
VirCredConsigd	PAG0141; PAG0141R2; STR0041; STR0041R2
VirCredNLiqdant	CTP3001; CTP3006R1; LTR0009R1
VirCredtd	PAG0200

Referência Cruzada dos Campos

Campo	Mensagens
VirCstBMC	BMC0112
VirCstCamr	BMC0252
VirCstCorresp	BMC0252
VirCstDiario	RCO0006R1
VirCstPer	RCO0006R1
VirDebNLiqdant	CTP3001; CTP3006R1; LTR0009R1
VirDebtd	PAG0200
VirDeducExigldd	RCO0002R1; RCO0003R1
VirDeducOtrRes	RCO0006R1
VirDeducRCO	RCO0008R1
VirDefDiariaEsp	RCO0006R1
VirDefDiariaTit	RCO0006R1
VirDefPerEsp	RCO0006R1
VirDefPerTit	RCO0006R1
VirDen	CIR0003; CIR0003R1; CIR0005; CIR0010; CIR0017; CIR0017R1; CIR0051; CIR0052; CIR0056R1; CIR0058; CIR1001; CIR1004; CIR1005; CIR1007; CIR1008; CIR1011; CIR1011R1; CIR1013; CIR1015; CIR1016; CIR1018; CIR1022; CIR1023; CIR1025; CIR1031; CIR1032; CIR1033; STR0003; STR0003R2
VirDenVenda	CIR1025
VirDep	CIR0005; CIR0005R1; CIR1005; CIR1007; CIR1008; CIR1008R1; RCO0015; RCO0021
VirDepInialPer	PAG0114R1
VirDesct_Abatt	PAG0122; PAG0122R2; STR0026; STR0026R2; TES0022; TES0034; TES0034R2; TES0134
VirDevCst	RCO0006R1
VirDevInadpc	RCO0023
VirDevRecolht_EstReemb	CCR0004
VirDif	CIR1018
VirDifTax	BMC0252
VirDistribdDeriv	CBL1501; CBL1502; CBL1503R1; CBL1504R1
VirDistribdGer	CBL1501; CBL1502; CBL1503R1; CBL1504R1
VirDistribdVista	CBL1501; CBL1502; CBL1503R1; CBL1504R1
VirDoc	PAG0122; PAG0122R2; STR0026; STR0026R2
VirEftTot	CAM0021; CAM0021R2; CAM0022; CAM0022R2; CAM0023; CAM0023R2; CAM0024; CAM0024R2; CAM0025; CAM0025R2; CAM0026; CAM0026R2; CAM0045R1; CAM0046R1
VirEms	CCR0002
VirEncargo	STR0021; STR0021R2; STR0022; STR0022R2; TES0018; TES0018R2; TES0118
VirEstmd	CIR0056R1; CIR0061; CIR0062
VirEvtCBL	CBL0501
VirExcDiarioEsp	RCO0006R1
VirExcDiarioTit	RCO0006R1

Referência Cruzada dos Campos

Campo	Mensagens
VirExcPerEsp	RCO0006R1
VirExcPerTit	RCO0006R1
VirExigIdd	RCO0015
VirExigIddEsp	RCO0002R1; RCO0003R1; RCO0006R1; RCO0014
VirExigIddTit	RCO0002R1; RCO0003R1; RCO0006R1; RCO0014
VirFaceFianc	LDL1002; LDL1006; LDL1011; LDL1012R1; LDL1016; LDL1018
VirFinanc	BMA0002; BMA0004R1; BMA0005; BMA0005R1; BMA0007; BMA0010; BMA0013; BMA0014; BMA0015; BMA0016R1; BMA0017R1; BMA0023; BMA0025; BMA0029; BMA0031; CTP0001; CTP0011; CTP0012; CTP0022; CTP0052; CTP0064; CTP1001R1; CTP1002; CTP1004; CTP1006; CTP1010R1; CTP3007R1; CTP3008; CTP9001; CTP9003; CTP9005; CTP9014; LDL1002; RDC0002; RDC0003; RDC0004; RDC0005; RDC0007; RDC0008; RDC0009; RDC0013; SEL1003; SEL1007; SEL1013; SEL1021; SEL1022; SEL1023; SEL1024; SEL1026; SEL1028; SEL1031; SEL1032; SEL1052; SEL1054; SEL1056; SEL1058; SEL1066; SEL1069; SEL1080R1; SEL1095; SEL1095R1; SEL1099; SEL1611; SEL1620; SEL3052; SEL3054; SEL9001; SEL9002
VirFinancComptar	BMA0004R1; BMA0016R1
VirFinancConvtr_Recontr	RDC0005
VirFinancEspecd	BMA0028R1
VirFinancNegc	BMA0002; BMA0025; BMA0028R1
VirFinancOp	BMA0028R1
VirFinancRealloc	BMA0024
VirFinancRet	BMA0002; BMA0005R1; BMA0013; BMA0014; BMA0025; BMA0028R1; BMA0031; RDC0011; SEL1007; SEL1031; SEL1032; SEL1054; SEL1058; SEL1080R1; SEL1611; SEL1614; SEL1620; SEL3054
VirFinancRetEspecd	BMA0028R1
VirFinancTot	BMA0005R1; BMA0014; BMA0031
VirFinancTotRet	BMA0005R1; BMA0014; BMA0031
VirGar	BMC0252
VirIda	RDC0006R1
VirInf	STR0020; STR0020R2
VirINSS	TES0018; TES0018R2; TES0118
VirINT	CTP9005
VirInvestd	BMC0251
VirIsenRCO	RCO0008R1
VirItemDmstr	RCO0002; RCO0003R1
VirItemIncl	CIR0010; CIR1018
VirJuros	BMC0251; CCR0001R1; CCR0004R1; CCR0007; PAG0122; PAG0122R2; STR0026; STR0026R2; TES0001; TES0001R2; TES0007; TES0007R2; TES0012R1; TES0017; TES0017R2; TES0022; TES0034; TES0034R2; TES0117; TES0134
VirLanc	CIR0003; CIR0003R1; CIR0005R1; CIR0008R1; CIR0010; CIR0016R1; CIR0019; CIR0020; CIR0020R1; CIR0021; CIR1008R1; CTP3003; LDL0001; LDL0002; LDL0003; LDL0004; LDL0004R2; LDL0005; LDL0005R2; LDL0006; LDL0006R2; LDL0007; LDL0008; LDL0008R2; LDL0009; LDL0009R2; LDL0010; LDL0011; LDL0011R2; LDL0012; LDL0012R2; LDL0013; LDL0014; LDL0014R2; LDL0015; LDL0015R2; LDL0018; LDL0020; LDL0020R2; LDL0021; LDL0022; LDL0022R2; LDL0032R1; LTR0001; LTR0003; LTR0003R2; LTR0003R3; LTR0004; LTR0004R2; LTR0005; LTR0005R2; LTR0006; LTR0006R2; LTR0007; LTR0009R1; PAG0107; PAG0107R2; PAG0108; PAG0108R2; PAG0111; PAG0111R2; PAG0113R1; PAG0121; PAG0121R2; PAG0122; PAG0122R2; PAG0134; PAG0134R2; PAG0137; PAG0137R2; PAG0141; PAG0141R2; PAG0142; PAG0142R2; PAG0143; PAG0143R2; RCO0004R1; RCO0005R1; RCO0007R1; RCO0010; RCO0011; RCO0017; RCO0019; SLB0001; SLB0002; SLB0005; SLB0006R1; SLB0007; SME0001; SME0001R2; SME0002; SME0002R2; SME0003R1; SME0004;

Referência Cruzada dos Campos

Campo	Mensagens
	SME0004R2; SML0001R1; SML0003; SML0004; STR0003; STR0003R2; STR0004; STR0004R2; STR0005; STR0005R2; STR0006; STR0006R2; STR0007; STR0007R2; STR0008; STR0008R2; STR0010; STR0010R2; STR0012R1; STR0014R1; STR0020; STR0020R2; STR0021; STR0021R2; STR0022; STR0022R2; STR0025; STR0025R2; STR0026; STR0026R2; STR0029; STR0029R2; STR0033; STR0033R2; STR0034; STR0034R2; STR0037; STR0037R2; STR0039; STR0039R2; STR0040; STR0040R2; STR0041; STR0041R2; STR0045; STR0045R2; STR0045R3; STR0046; STR0046R2; STR0046R3; STR0047; STR0047R2; STR0047R3; STR0048; STR0048R2; STR0048R3; TES0001; TES0001R2; TES0002; TES0002R2; TES0003; TES0004; TES0004R2; TES0007; TES0007R2; TES0010; TES0010R2; TES0012R1; TES0015; TES0015R2; TES0016; TES0016R2; TES0017; TES0017R2; TES0018; TES0018R2; TES0022; TES0034; TES0034R2; TES0045; TES0101; TES0104; TES0105; TES0117; TES0118; TES0134
VlrLancFinanc	BMA0101R1; CBL1906; CBL1909; CBL1911; CTP3010; LDL0009; LDL0009R2; LDL0013
VlrLancFinancPartINTNegc	CBL1908
VlrLancMoedalSO	SML0001
VlrLimAtribNegcdr	BMA2001R1; BMA2002
VlrLimAtribPart	BMA2001R1
VlrLimDev	LDL0032
VlrLimDisplmptc	CCR0005R1; CCR0007
VlrLimFinancDft	SEL1096R1
VlrLimInfr	CTP9003
VlrLimMaxNegcdr	BMA2001R1
VlrLimMaxPart	BMA2001R1
VlrLimME	BMC0206R1
VlrLimSup	CTP9003
VlrLimTot	CBL1501; CBL1503R1
VlrLimTotDistribd	CBL1501; CBL1503R1
VlrLimTotImptc	CCR0005R1; CCR0007
VlrLimUtzNegcdr	BMA2001R1
VlrLimUtzPart	BMA2001R1
VlrLiqd	CCR0007
VlrLiqdOp	BMA0016R1
VlrLiquidAtpd	RCO0023
VlrLiquidFinanc	RCO0022; RCO0022R2; RCO0024R1
VlrMarccMerc	CTP9848
VlrMaxNotional	CTP9848
VlrMaxTit	DDA0101; DDA0102; DDA0103; DDA0106R1
VlrME	BMC0004; BMC0015; BMC0101; BMC0103; BMC0111; BMC0201R1; BMC0205R1; CAM0006; CAM0006R2; CAM0006R3; CAM0007R3; CAM0009; CAM0009R2; CAM0011; CAM0012; CAM0013; CAM0013R2; CAM0015; CAM0021; CAM0021R2; CAM0022; CAM0022R2; CAM0023; CAM0023R2; CAM0024R1; CAM0024R2; CAM0026R1; CAM0026R2; CAM0027; CAM0027R2; CAM0028; CAM0028R2; CAM0029; CAM0029R2; CAM0030; CAM0030R2; CAM0031; CAM0031R2; CAM0032; CAM0032R2; CAM0042R1; CAM0043R1; CAM0044R1; CAM0045R1; CAM0046R1; CAM0053; CAM0054; CAM0056R1; CAM0058R1; CTP9005; CTP9014; LDL1002; LDL1002R1; LDL1006; LDL1006R1; LDL1011; LDL1012R1; LDL1016
VlrMedCx	RCO0002R1; RCO0003R1; RCO0006R1
VlrMercSwap	CTP9015

Referência Cruzada dos Campos

Campo	Mensagens
VirMin	LDL1006
VirMinCBL	LDL1006
VirMinEsp	LDL1001
VirMinME	LDL1006
VirMinNotional	CTP9848
VirMinTit	DDA0101; DDA0102; DDA0103; DDA0106R1
VirMN	BMC0004; BMC0015; BMC0111; BMC0201R1; BMC0205R1; CAM0006; CAM0006R2; CAM0006R3; CAM0007R3; CAM0009; CAM0009R2; CAM0011; CAM0012; CAM0013; CAM0013R2; CAM0015; CAM0021; CAM0021R2; CAM0022; CAM0022R2; CAM0023; CAM0023R2; CAM0030; CAM0030R2; CAM0031; CAM0031R2; CAM0032; CAM0032R2; CAM0044R1; CAM0045R1; CAM0046R1; CAM0053; CAM0054; CAM0056R1; CAM0058R1
VirMoedaRDE	CAM0022; CAM0022R2; CAM0025; CAM0025R2; CAM0027; CAM0045R1
VirMovtc	CIR0008R1
VirMulta	PAG0122; PAG0122R2; STR0026; STR0026R2; TES0001; TES0001R2; TES0007; TES0007R2; TES0012R1; TES0017; TES0017R2; TES0022; TES0034; TES0034R2; TES0117; TES0134
VirMultlatBco	PAG0200
VirMultlatProdt	LDL0021
VirNegc	CCR0003
VirNLiqdant	CTP3005R1; CTP3009R1; LDL0006; LDL0006R2; LDL0007; LDL0008; LDL0008R2; LDL0009; LDL0009R2; LDL0013; LDL0014; LDL0014R2; LDL0015; LDL0015R2
VirNoml	CTP2001R1; CTP2002R1; CTP4001
VirNotaFis	DDA0101; DDA0102; DDA0103; DDA0106R1
VirNovAtv	LDL1017
VirNovResultCOMPE	RCO0021
VirOp	CCR0001R1; CCR0006; CCR0007; RCO0022; RCO0022R2; RCO0024R1
VirOtrAcresc	PAG0122; PAG0122R2; STR0026; STR0026R2; TES0022; TES0034; TES0034R2; TES0134
VirOtrDeduc	TES0022; TES0034; TES0034R2; TES0134
VirOtrEnt	TES0018; TES0018R2; TES0118
VirParclCred	COR0001; COR0003R1
VirParclInvestmto	COR0001; COR0003R1
VirParclRecProprio	COR0001; COR0003R1
VirParclRecProprioServc	COR0001; COR0003R1
VirPosMoeda	CAM0008R2; CAM0010R1; CAM0010R2; CAM0011; CAM0012R1; CAM0014R1; CAM0014R2; CAM0015; CAM0021R1; CAM0023R1; CAM0028R1; CAM0029R1; CAM0030R1; CAM0032R1; CAM0034R1; CAM0041; CAM0047R1; CAM0050R1; CAM0054R1
VirPosPropria	SEL1027R1
VirPosTercCli	SEL1027R1
VirPosTercNLiqdant	SEL1027R1
VirPrecoRefMovtc	CBL0506R1; CBL0507
VirPrem	CTP1010R1; CTP9001; CTP9002; CTP9003; CTP9020
VirPrem2	CTP1010R1; CTP9001; CTP9002

Referência Cruzada dos Campos

Campo	Mensagens
VirPrincipal	CIR0009R1; STR0021; STR0021R2; STR0022; STR0022R2; TES0001; TES0001R2; TES0007; TES0007R2; TES0012R1; TES0015; TES0015R2; TES0017; TES0017R2; TES0022; TES0034; TES0034R2; TES0117; TES0134
VirPrincipalParcl	COR0001; COR0003R1
VirRCOTit	SEL1027R1
VirRebt	CTP1010R1; CTP9001; CTP9002; CTP9005
VirReceitaBrutAcum	TES0017; TES0017R2; TES0117
VirReceitaBrutEsprdEmpnmnt	COR0001; COR0003R1
VirRecolht	STR0045; STR0045R2; STR0045R3; STR0046; STR0046R2; STR0046R3; TES0002; TES0002R2; TES0003; TES0045
VirRef	CTP9003; CTP9005; CTP9014
VirReforco	CIR1011; CIR1011R1; CIR1032; CIR1033
VirRemessa	CIR1016
VirRemnstNLiqdant	LDL0026R1
VirRemun	RCO0006R1; TES0015; TES0015R2
VirRemun_Encargo	STR0045; STR0045R2; STR0045R3; STR0046; STR0046R2; STR0046R3; TES0002; TES0002R2; TES0045
VirRemunCstdte	CIR0003; CIR0003R1; CIR0005; CIR0005R1; CIR0008R1; CIR0009R1; CIR0017; CIR0017R1; CIR1001; CIR1004; CIR1005; CIR1007; CIR1015; CIR1023; CIR1025
VirRenegc	COR0001; COR0003R1
VirRep	STR0029; STR0029R2; STR0040; STR0040R2
VirResg	CTP2002R1; CTP4001; CTP9005
VirResidIEvtlnstntoFinanc	CTP4071
VirResultLiqdNLiqdant	CTP3004R1; CTP3005R1; CTP3006R1; CTP3009R1; LDL0001; LDL0003; LDL0004; LDL0004R2; LDL0005; LDL0005R2; LDL0026R1
VirRet	RDC0006R1
VirSaq	CIR0003; CIR1001; CIR1004
VirSelec	CIR1022
VirSldEms	CCR0002R1
VirSldLiqdar	CAM0042R1; CAM0057R1
VirSldNegc	CCR0003R1
VirSldOpCCR	CCR0001R1
VirSldRecolhdEsp	RCO0006R1
VirSldRecolhdMarg	RCO0008R1
VirSldRecolhdTit	RCO0006R1
VirTar	STR0040; STR0040R2
VirTarBcoCredtd	PAG0141; PAG0141R2; STR0041; STR0041R2
VirTaxAdm	CCR0001R1; CCR0004R1; CCR0007
VirTaxProtcRemnst	CTP9015
VirTit	DDA0101; DDA0102; DDA0103; DDA0106R1
VirTot	BMC0252; BMC0253; BMC0253R1; DDA0200R1; LDL1012R1
VirTotACC	CAM0057R1

Referência Cruzada dos Campos

Campo	Mensagens
VirTotBaixd	CAM0057R1
VirTotCancel	CAM0057R1
VirTotCobrar	DDA0101; DDA0102; DDA0106R1
VirTotCobrir	LDL1001
VirTotCobrRepBMA	BMA0102
VirTotCompraME	BMC0004
VirTotCompraMN	BMC0004
VirTotContrd	CAM0057R1
VirTotCredInvestQualifd	CBL1906
VirTotCredTitlarVincdBMA	BMA0101R1
VirTotCredTpLiquidFinanc	BMA0101R1; CBL1906; CBL1908
VirTotCstBMC	BMC0112
VirTotDebInvestQualifd	CBL1906
VirTotDebTitlarVincdBMA	BMA0101R1
VirTotDebTpLiquidFinanc	BMA0101R1; CBL1906; CBL1908
VirTotEvtOP	BMA0016R1
VirTotLancCred	CBL1906; PAG0114R1
VirTotLancDeb	CBL1906; PAG0114R1
VirTotLancFinanc	CBL1908
VirTotLiqdd	CAM0057R1
VirTotOp	COR0001; COR0003R1
VirTotPgtoBco	PAG0200
VirTotRecbtBco	PAG0200
VirTotTar	DDA0200R1
VirTotUtz	BMC0250R1; LDL1012R1
VirTotVendaME	BMC0004
VirTotVendaMN	BMC0004
VirTroca	CIR0017; CIR1015; CIR1023; CIR1025
VirUltEvt	CTP4001
VirUniddAplicFtrEvt	CBL0501
VirUnitTar	DDA0200R1
VirUtz	BMC0250R1
VirUtzDeriv	CBL1501; CBL1503R1; CBL1504R1
VirUtzGer	CBL1501; CBL1503R1; CBL1504R1
VirUtzVista	CBL1501; CBL1503R1; CBL1504R1
VirVenda	CIR1025

Referência Cruzada dos Campos

Campo	Mensagens
VirVolActo	LEI0003; LEI0004
VirVolMaxTotProp	LEI0006
VirVolMinProp	LEI0001; LEI0006
VirVolOfer	LEI0006
VirVolProp	LEI0002; LEI0003

Capítulo 7

Referência Cruzada das Regras

Esta referência cruzada relaciona, em ordem alfabética do código, todos os eventos que utilizam determinada regra.

Referência Cruzada das Regras

Regra	Eventos
RBMA0001	BMA0002; BMA0004
RBMA0002	BMA0002; BMA0023
RBMA0003	BMA0002
RBMA0004	BMA0002
RBMA0005	BMA0003
RBMA0006	BMA0004
RBMA0007	BMA0004; BMA0029
RBMA0008	BMA0005
RBMA0009	BMA0005
RBMA0010	BMA0005
RBMA0011	BMA0005
RBMA0012	BMA0006
RBMA0013	BMA0006
RBMA0014	BMA0007
RBMA0015	BMA0007
RBMA0016	BMA0008
RBMA0017	BMA0009
RBMA0018	BMA0009
RBMA0019	BMA0011
RBMA0020	BMA0011
RBMA0021	BMA0011
RBMA0022	BMA0014
RBMA0023	BMA0014
RBMA0024	BMA0014
RBMA0025	BMA0014
RBMA0026	BMA0015
RBMA0027	BMA0016; BMA0019; BMA0020; BMA0022; BMA0028; BMA0031
RBMA0028	BMA0016
RBMA0029	BMA0017
RBMA0030	BMA0017
RBMA0031	BMA0017
RBMA0032	BMA0017
RBMA0033	BMA0017
RBMA0034	BMA0017
RBMA0035	BMA0017
RBMA0036	BMA0024

Referência Cruzada das Regras

Regra	Eventos
RBMA0037	BMA0024
RBMA0038	BMA0024
RBMA0039	BMA0024
RBMA0040	BMA0024
RBMA0041	BMA0024
RBMA0042	BMA0025
RBMA0043	BMA0025
RBMA0044	BMA0026
RBMA0045	BMA0026
RBMA0046	BMA0027
RBMA0047	BMA0027
RBMA0048	BMA0027
RBMA0049	BMA0028
RBMA0050	BMA0028
RBMA0051	BMA0029
RBMA0052	BMA0029
RBMA0053	BMA0029
RBMA0054	BMA0029
RBMA0055	BMA0030
RBMA0056	BMA0030
RBMA0057	BMA0031
RBMA0058	BMA0031
RBMA0059	BMA0101
RBMA0060	BMA0101
RBMA0061	BMA0102
RBMA0062	BMA2001
RBMA0063	BMA3001
RBMA0064	BMA3001
RBMA0065	BMA3001
RBMA0066	BMA3002
RBMA0067	BMA3002
RBMA0068	BMA3005
RBMA0069	BMA3005
RBMA0070	BMA3005
RBMC0001	BMC0004; BMC0005
RBMC0002	BMC0015

Referência Cruzada das Regras

Regra	Eventos
RBMC0003	BMC0015
RBMC0004	BMC0201
RBMC0005	BMC0201
RBMC0006	BMC0201
RBMC0007	BMC0205
RBMC0008	BMC0205
RBMC0009	BMC0252
RBMC0010	BMC0253
RBMC0011	BMC0253
RBMC0012	BMC0253
RCAM0001	CAM0021; CAM0022; CAM0023
RCAM0002	CAM0022
RCAM0003	CAM0023; CAM0026; CAM0032
RCAM0004	CAM0030; CAM0031; CAM0032
RCAM0005	CAM0021; CAM0022; CAM0023
RCAM0006	CAM0024; CAM0025; CAM0026
RCBL0001	CBL1501; CBL1502
RCBL0002	CBL1503
RCBL0003	CBL1906
RCBL0004	CBL1906
RCBL0005	CBL1908
RCBL0006	CBL1908
RCBL0007	CBL1908
RCBL0008	CBL1908
RCBL0009	CBL1909
RCBL0010	CBL1909
RCBL0011	CBL1911
RCBL0012	CBL1911
RCOR0001	COR0001; COR0003
RCOR0002	COR0001
RGEN0001	GEN0014; GEN0015; GEN0016; GEN0017
RGEN0002	GEN0006; GEN0007; GEN0018
RGEN0003	GEN0021
RGEN0004	GEN0021
RGEN0005	GEN0005
RLDL0001	LDL0013

Referência Cruzada das Regras

Regra	Eventos
RLDL0002	LDL0013
RLDL0003	LDL0014
RLDL0004	LDL0014
RLDL0005	LDL0015
RLDL0006	LDL0015
RLDL0007	LDL1002
RLDL0008	LDL1003
RLDL0009	LDL1013
RLDL0010	LDL1013; LDL1015
RLDL0011	LDL1013
RLDL0012	LDL1016; LDL1017; LDL1026
RLDL0013	LDL1019
RLEI0001	LEI0001; LEI0002; LEI0003; LEI0004; LEI0005; LEI0006
RLEI0002	LEI0002
RLEI0003	LEI0002
RLEI0004	LEI0002
RLEI0005	LEI0002
RLTR0001	LTR0001; LTR0005
RLTR0002	LTR0007
RLTR0003	LTR0009
RPAG0001	PAG0101; PAG0102; PAG0103
RPAG0002	PAG0102; PAG0103
RPAG0003	PAG0111; PAG0112
RPAG0004	PAG0113
RPAG0005	PAG0113
RPAG0006	PAG0113
RPAG0007	PAG0201
RPTX0001	PTX0001; PTX0002; PTX0003
RRCO0001	RCO0002
RRCO0002	RCO0003
RRCO0003	RCO0010
RRCO0004	RCO0011
RRCO0005	RCO0011
RRCO0006	RCO0015
RRCO0007	RCO0022
RRDC0001	RDC0001

Referência Cruzada das Regras

Regra	Eventos
RRDC0002	RDC0001
RRDC0003	RDC0003
RRDC0004	RDC0004; RDC0009
RRDC0005	RDC0004; RDC0008
RRDC0006	RDC0005
RRDC0007	RDC0005; RDC0014
RRDC0008	RDC0005
RRDC0009	RDC0005
RRDC0010	RDC0005
RRDC0011	RDC0006
RRDC0012	RDC0006
RRDC0013	RDC0007
RRDC0014	RDC0007; RDC0008
RRDC0015	RDC0007; RDC0008
RRDC0016	RDC0007; RDC0008
RRDC0017	RDC0007; RDC0008
RRDC0018	RDC0009
RRDC0019	RDC0013
RRDC0020	RDC0013
RRDC0021	RDC0016
RSLB0001	SLB0001
RSLB0002	SLB0002
RSLB0003	SLB0003
RSLB0004	SLB0005
RSLB0005	SLB0006
RSLB0006	SLB0006
RSLB0007	SLB0006
RSLB0008	SLB0007
RSME0001	SME0001
RSME0002	SME0002
RSTR0001	STR0001
RSTR0002	STR0001
RSTR0003	STR0001
RSTR0006	STR0011
RSTR0007	PAG0113; STR0012
RSTR0008	STR0012

Referência Cruzada das Regras

Regra	Eventos
RSTR0009	STR0012
RSTR0010	STR0012
RSTR0011	PAG0113; STR0012
RSTR0012	STR0013
RSTR0013	STR0013
RSTR0014	SME0003; STR0014
RSTR0015	STR0019
RSTR0016	STR0020
RSTR0017	STR0020
RSTR0018	STR0021
RSTR0019	PAG0122; STR0026
RSTR0021	STR0033
RSTR0022	STR0033
RSTR0023	STR0033
RSTR0024	STR0039; STR0047
RSTR0025	STR0040
RSTR0026	STR0033
RSTR0027	PAG0108; PAG0122; PAG0137; PAG0141; PAG0142; PAG0143; PAG0200; STR0004; STR0006; STR0007; STR0008; STR0026; STR0029; STR0037; STR0040; STR0041; TES0004
RSTR0028	STR0043
RSTR0029	STR0043
RSTR0030	STR0045; TES0045
RSTR0031	STR0045; STR0046; TES0045
RSTR0032	STR0045; STR0046; TES0045
RSTR0033	SME0004; STR0048
RSTR0034	PAG0107; PAG0108; PAG0134; STR0004; STR0005; STR0006; STR0007; STR0008; STR0029; STR0034
RTES0001	TES0001
RTES0002	TES0001; TES0117
RTES0003	TES0002
RTES0004	TES0017
RTES0005	TES0018; TES0118
RTES0006	TES0022; TES0034; TES0134
RTES0007	TES0123

Capítulo 8

Dicionário de Entidades

Por “Entidade” define-se o tipo do participante passível de ser o emissor ou destinatário de uma mensagem ou de um arquivo.

A seguir estão descritas as Entidades utilizadas pelas mensagens e pelos arquivos deste catálogo.

Nome	Descrição
AC	Agente de Compensação
ACT	Agente de Custódia
ACT-A	Agente de Custódia-A
ACT-B	Agente de Custódia-B
AGD	Agente Direcionado
BACEN	Banco Central do Brasil
CAM	Sistema de Registro de Contratos de Câmbio no Banco Central do Brasil
Câmara	Câmara de Liquidação
Câmara BMA	Câmara de Ativos
Câmara BMC	Câmara de Câmbio
Câmara CBL	Câmara CBLC
Câmara CTP	Câmara CETIP
Câmara LDL	Câmara LDL.
Câmara PAG	Câmara Interbancária de Pagamentos
Câmara-A	Câmara-A
Câmara-B	Câmara-B
Câmaras BVF	Câmaras BMFOVESPA: BMA, BMC, BMD e CBLC.
CCR	Sistema do Convênio de Pagamentos e Créditos Recíprocos
CCS	Sistema do Cadastro de Clientes do SFN
COR	Sistema de Controle de Operações Rurais
Corretora	Corretora
CQL	Sistema Cheque Legal
Custodiante	Custodiante
DDA	Sistema para Débito Direto Autorizado
Dealer	Dealer de câmbio
Executante	IF executante da compensação
GEN	Sistema de Operações Genéricas do Banco Central do Brasil
IEME	Instituição emissora de moeda eletrônica
IF	Instituição Financeira detentora de conta Reservas Bancárias ou Conta de

Nome	Descrição
	Liquidação
IF Compradora	IF compradora em um contrato de câmbio
IF Contratante	IF contratante no sistema Câmbio
IF e/ou Câmara	IF e/ou Câmara de Liquidação
IF Incorporada	IF incorporada
IF Incorporadora	IF incorporadora
IF Liquidante	IF Liquidante
IF ou Câmara	IF ou Câmara de Liquidação
IF ou Corretora	IF ou Corretora
IF ou IEME-CREDITADA	IF ou IEME que está comandando um lançamento de crédito
IF ou IEME-DEBITADA	IF ou IEME que está comandando um lançamento de débito
IF Vendedora	IF vendedora em um contrato de câmbio
IF-A	IF A
IF-B	IF B
IF-CEDENTE	IF responsável pela emissão do título
IF-CREDITADA	IF na qual foi efetivado um lançamento de crédito
IF-DEBITADA	IF que está comandando um lançamento de débito
IF-SACADA	IF responsável pelo recebimento do pagamento do título
INT	Intermediário
LEI	Sistema de Leilão de Câmbio
MECIR	Sistema do Meio Circulante
Participante	Participante do Sistema
Participante-A	Participante A
Participante-B	Participante B
Participante-CREDITADO	Participante no qual foi efetivado um lançamento de crédito
Participante-DEBITADO	Participante que está comandando um lançamento de débito
Prestador	Prestador de Serviços para o SFN
PTX	Controle e Informações de Taxas de Câmbio e Juros
RCO	Sistema de Recolhimentos Compulsórios

Nome	Descrição
RDC	Sistema de Redesconto
RGT	Sistema Registrato
SCG	Sistema de Controle de Garantias
SELIC	Sistema Especial de Liquidação e de Custódia
SLB	Sistema de Lançamentos do Banco Central do Brasil
SME	Serviços de Pagamentos relacionados a Moeda Eletrônica
SML	Sistema de Pagamentos em Moedas Locais
STR	Sistema de Transferência de Reservas
TESOURO	Secretaria do Tesouro Nacional
Todo Sistema	Todo Sistema

Capítulo 9

Fluxos de Eventos

O Fluxo de Eventos é um modelo genérico, padronizado, de troca de informações, necessário para se concluir determinado procedimento ou operação. Os provedores de serviços e demais participantes da RSFN seguem esses modelos.

Cada fluxo de evento não faz menção a nenhum evento específico, apenas estabelece a seqüência de troca de informações para se atingir determinado objetivo. Nos volumes I, II e III do Catálogo de Mensagens e de Arquivos, há a identificação do fluxo de evento a que cada evento está associado. Segue relação de fluxos de eventos:

1. Requisição de Serviço
2. Requisição de serviço com informação a terceiro
3. Requisição de serviço com notificação
4. Consulta
5. Informação ao participante
6. Informação com resposta
7. Aviso
8. Informação ao prestador
9. Informação com notificação a terceiro
10. Requisição de serviço ao participante
11. Requisição de serviço com aviso
12. Informação com aviso
13. Informação com notificação

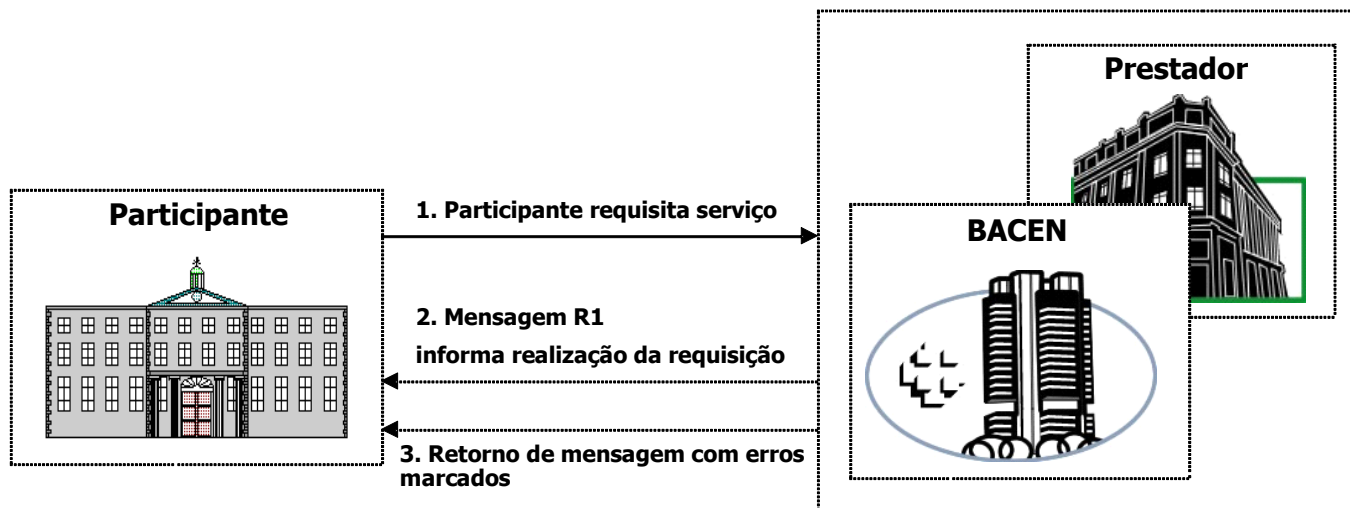

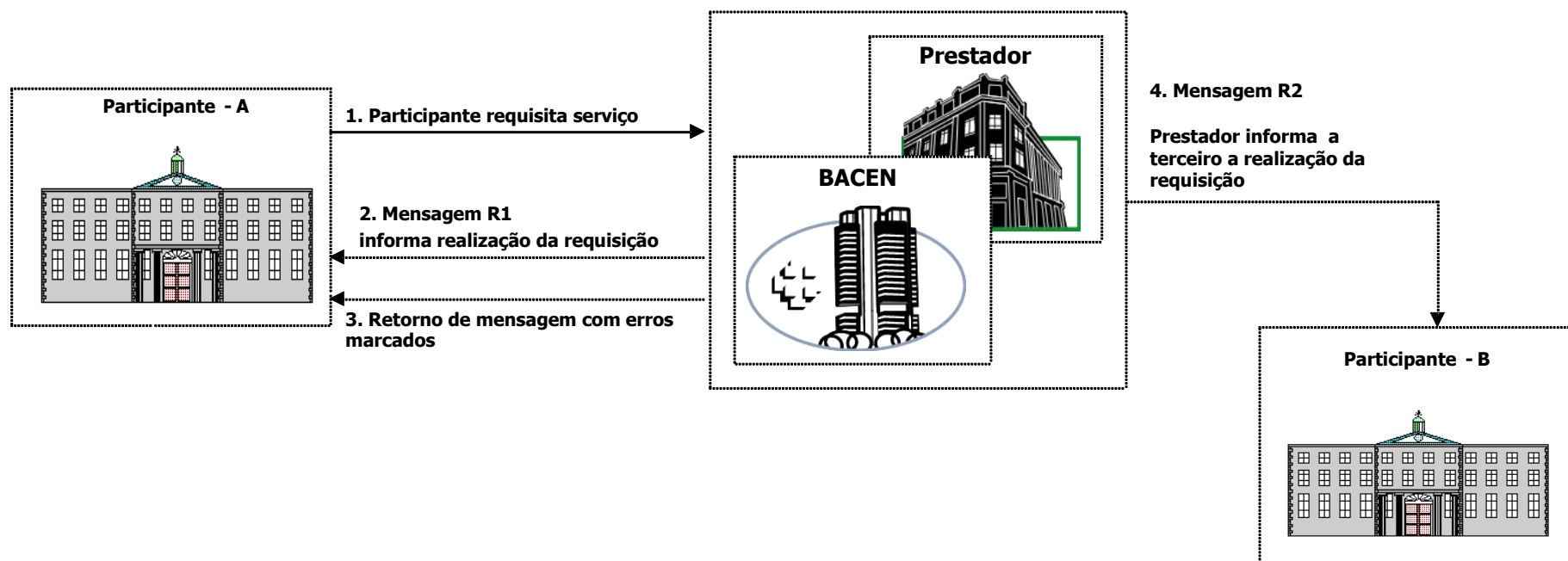

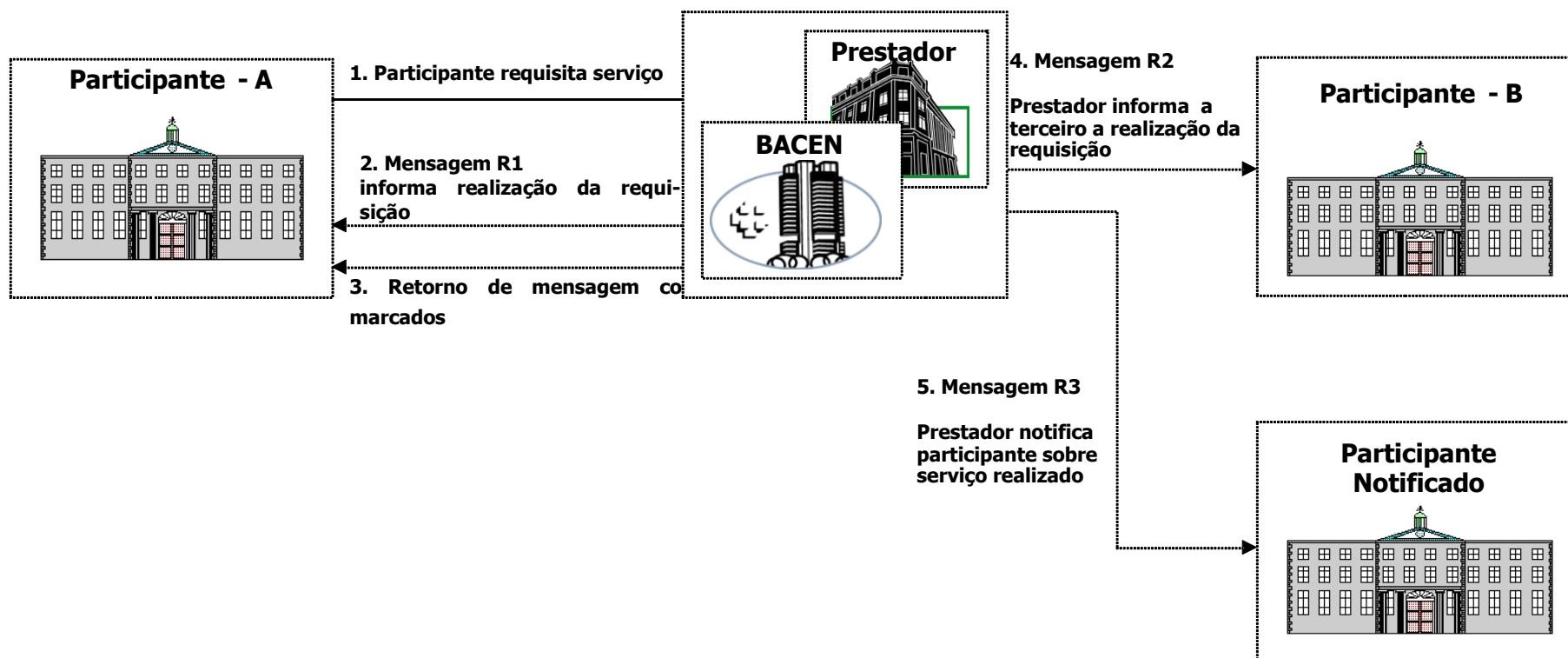

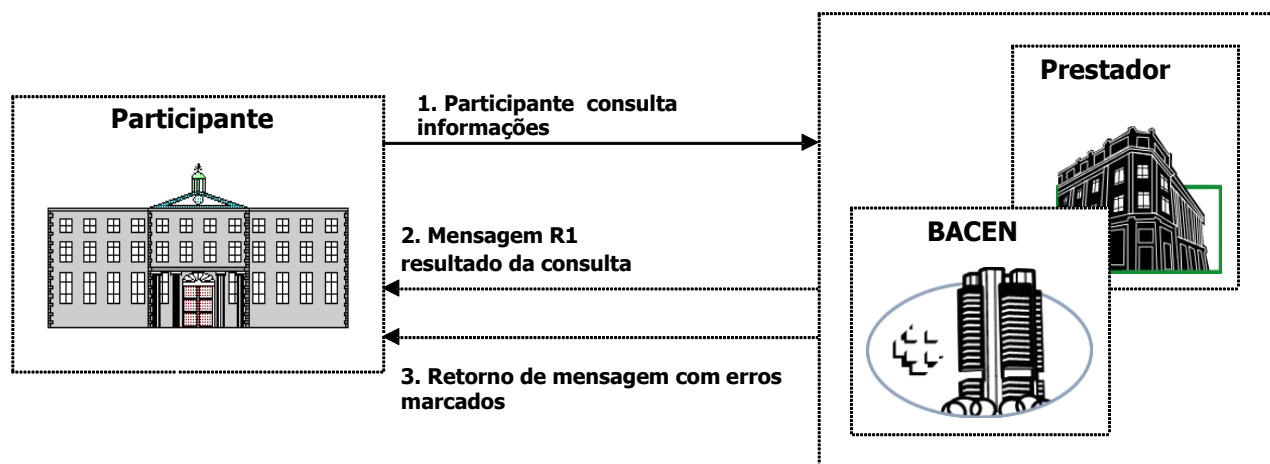

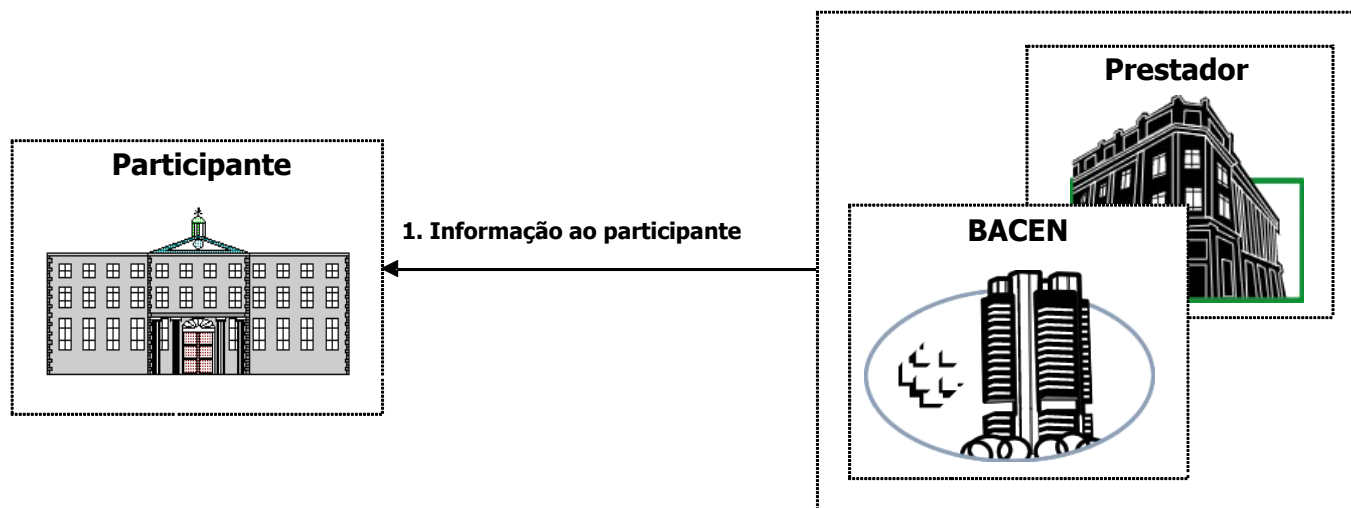

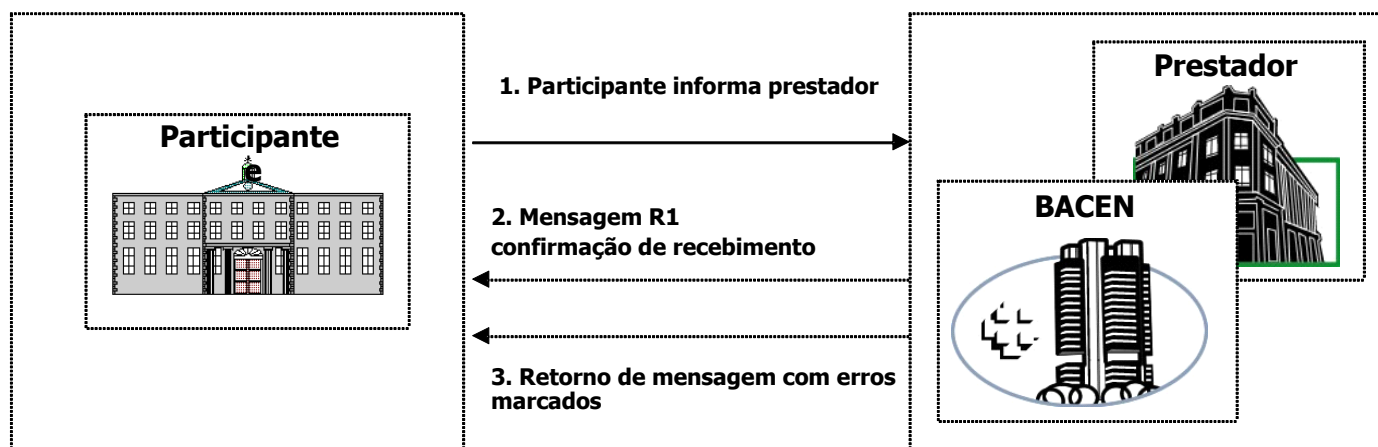

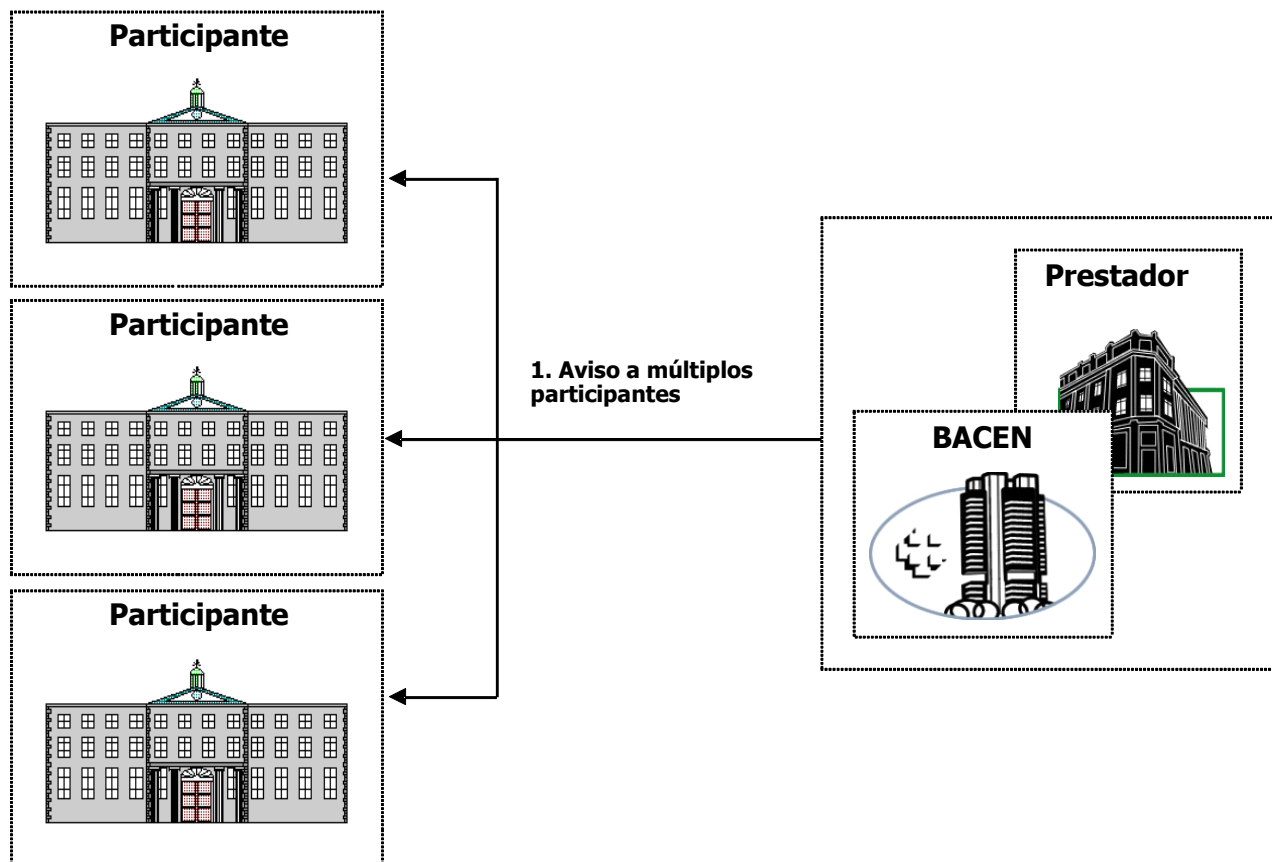

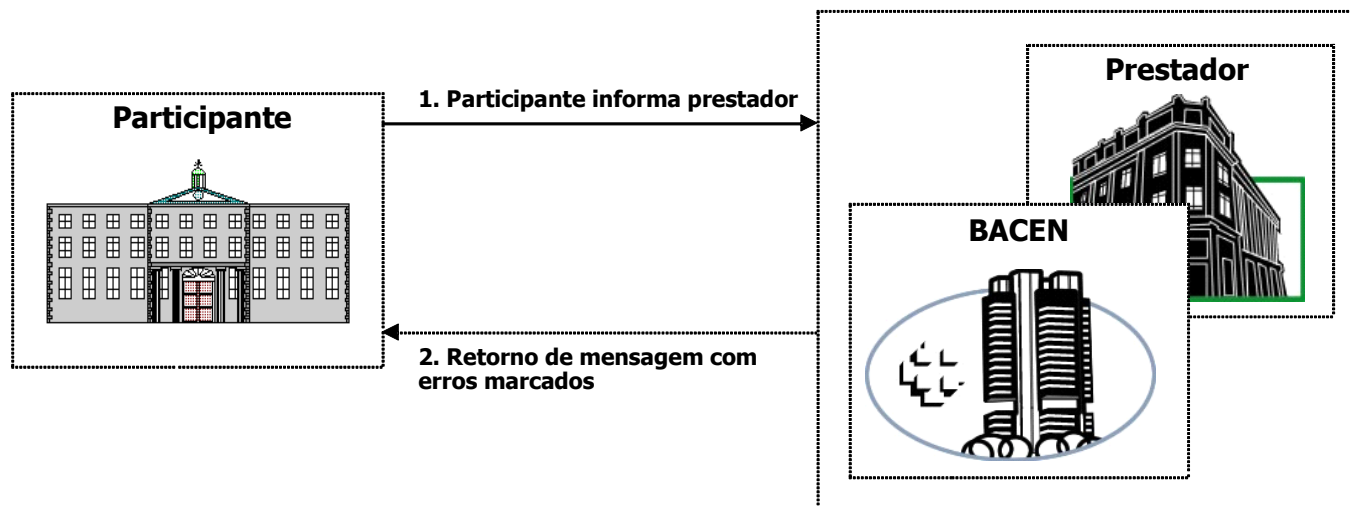

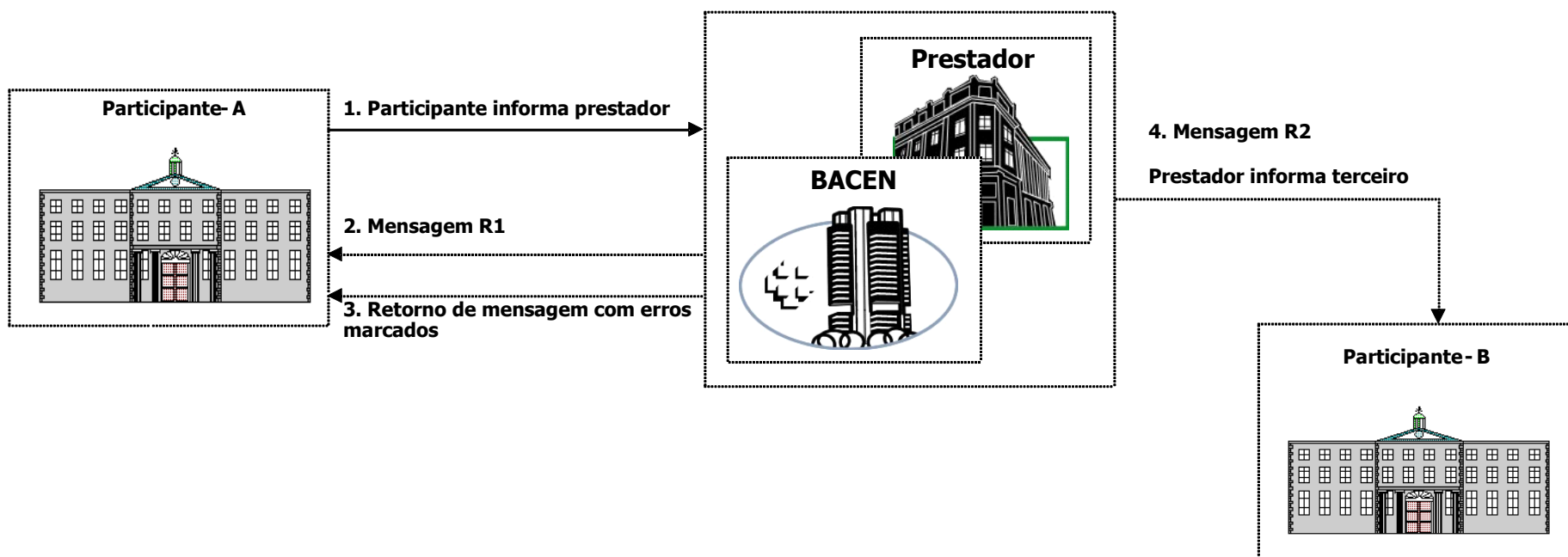

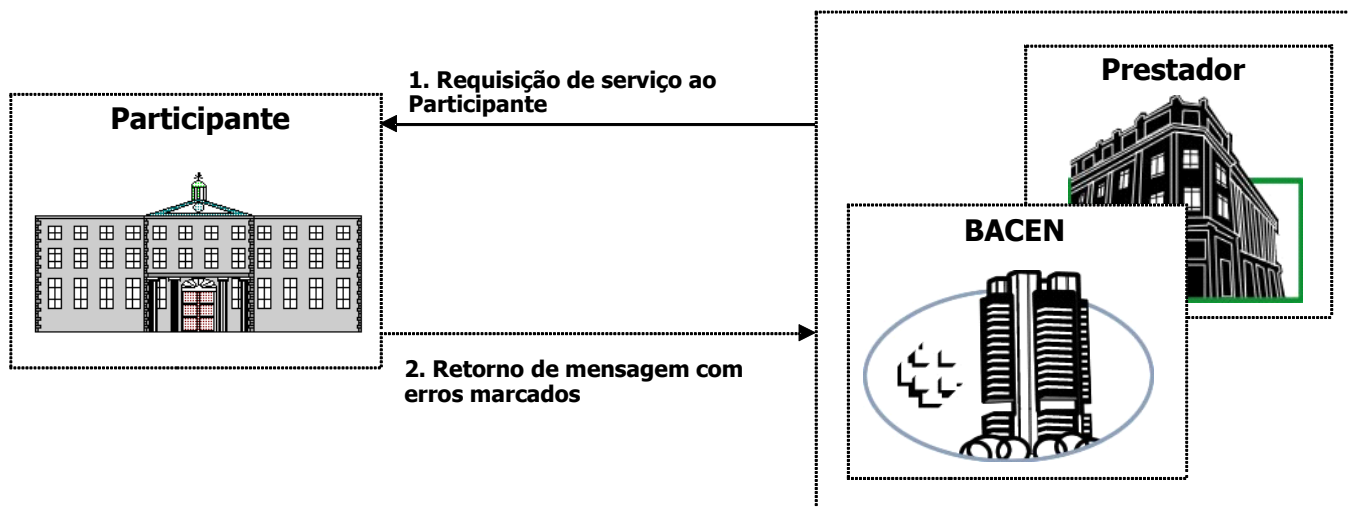

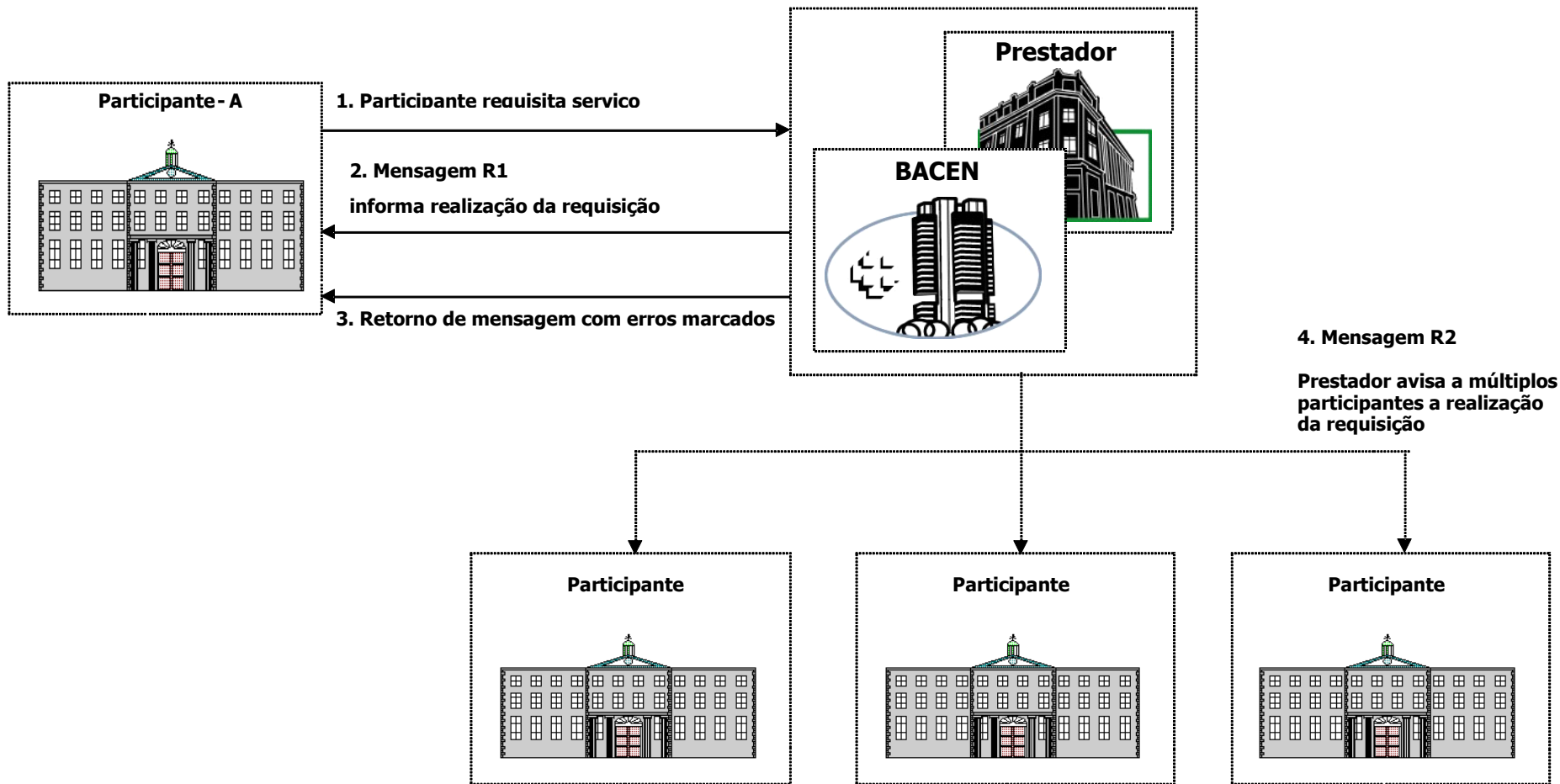

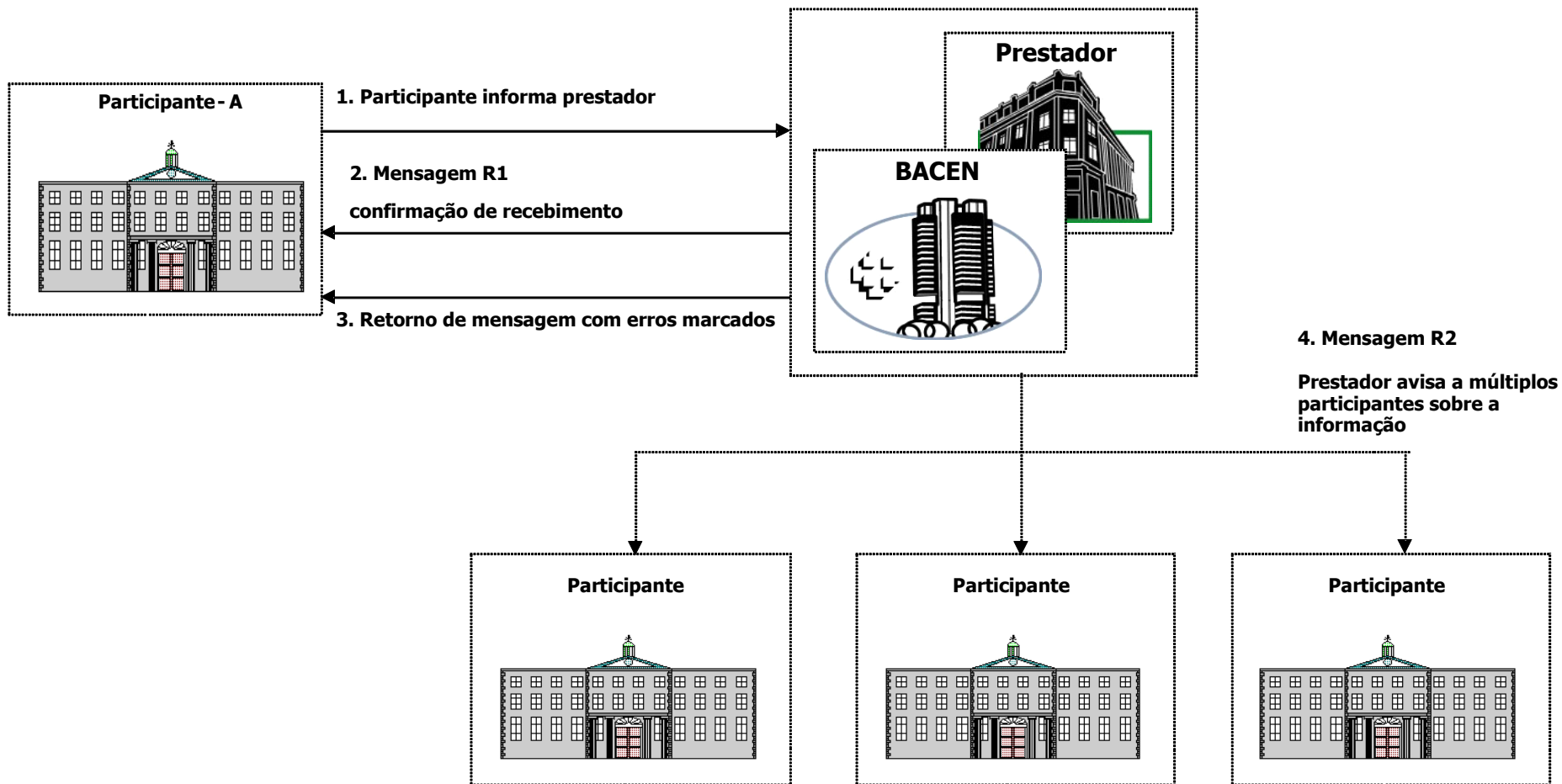

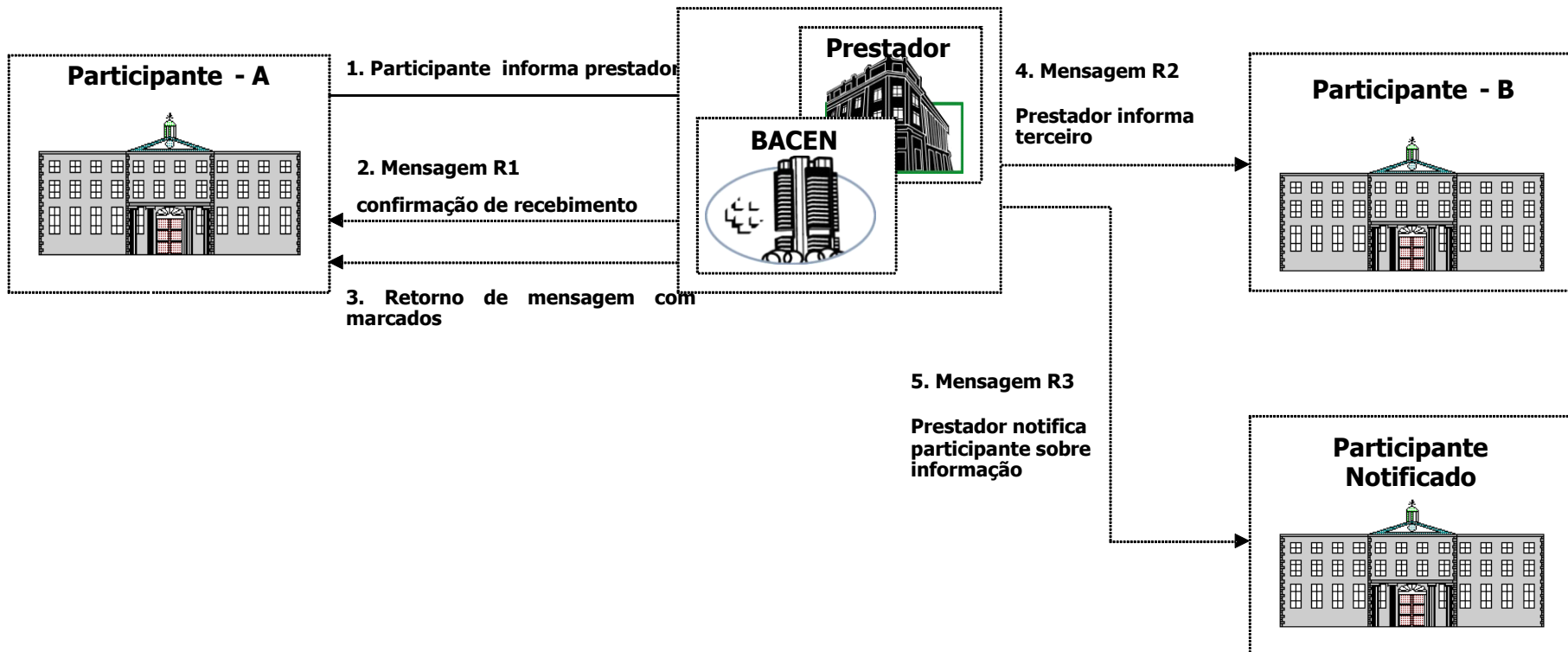

Capítulo 10

Fluxos de Operações

O fluxo de operação define o fluxo de mensagens que deve ser adotado, na seqüência descrita, para a conclusão de uma operação. O fluxo de mensagens reflete, portanto, o próprio negócio.

Os conteúdos dos números de controle anotados nos fluxos são meramente ilustrativos.

Este capítulo não pretende esgotar todos os fluxos de operações existentes e possíveis do SPB. Foram adotados dois critérios de inclusão: frequência de utilização e complexidade. A cada nova versão do catálogo, novos fluxos podem ser incluídos, se os critérios mencionados assim o indicarem.

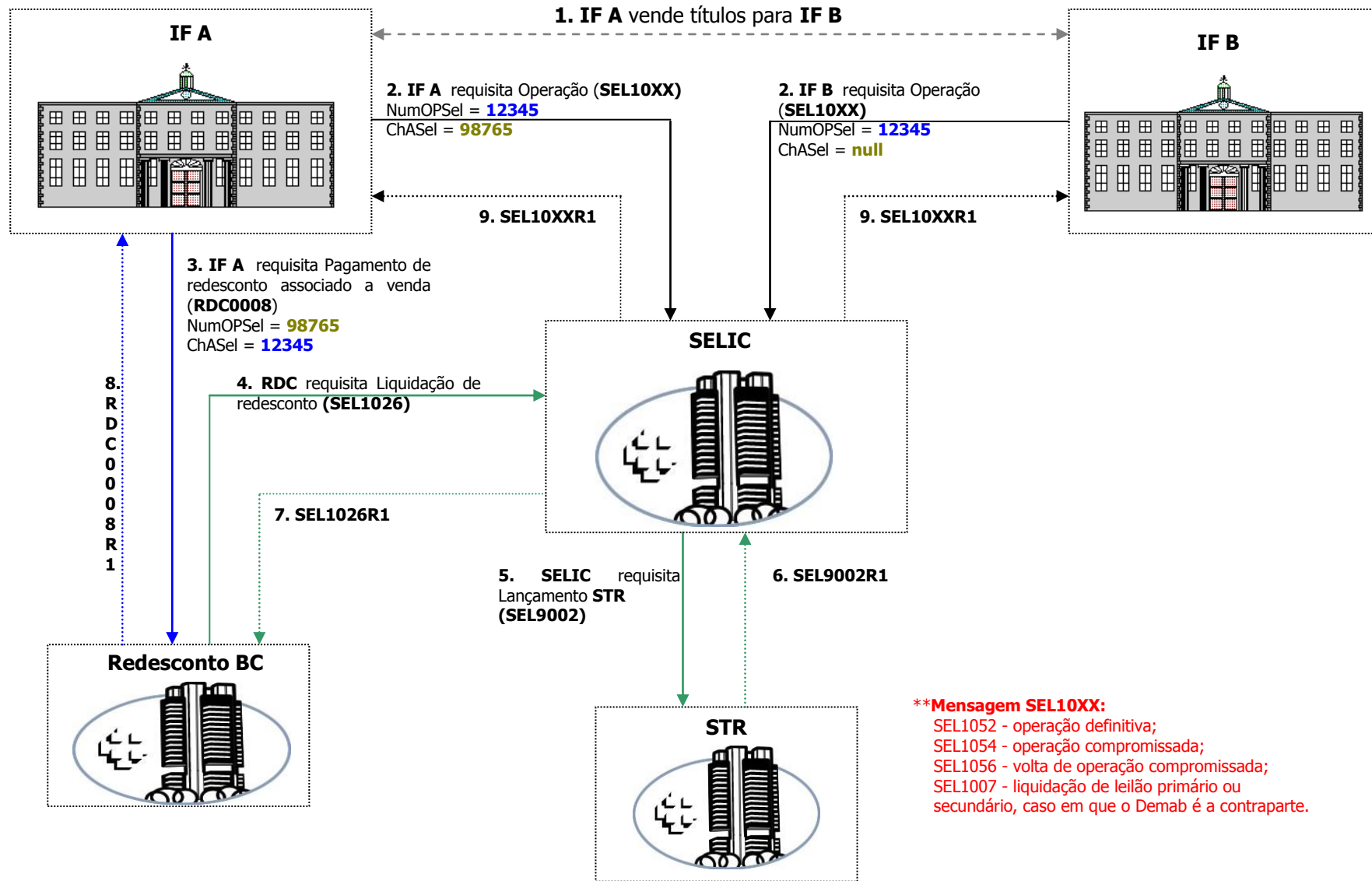

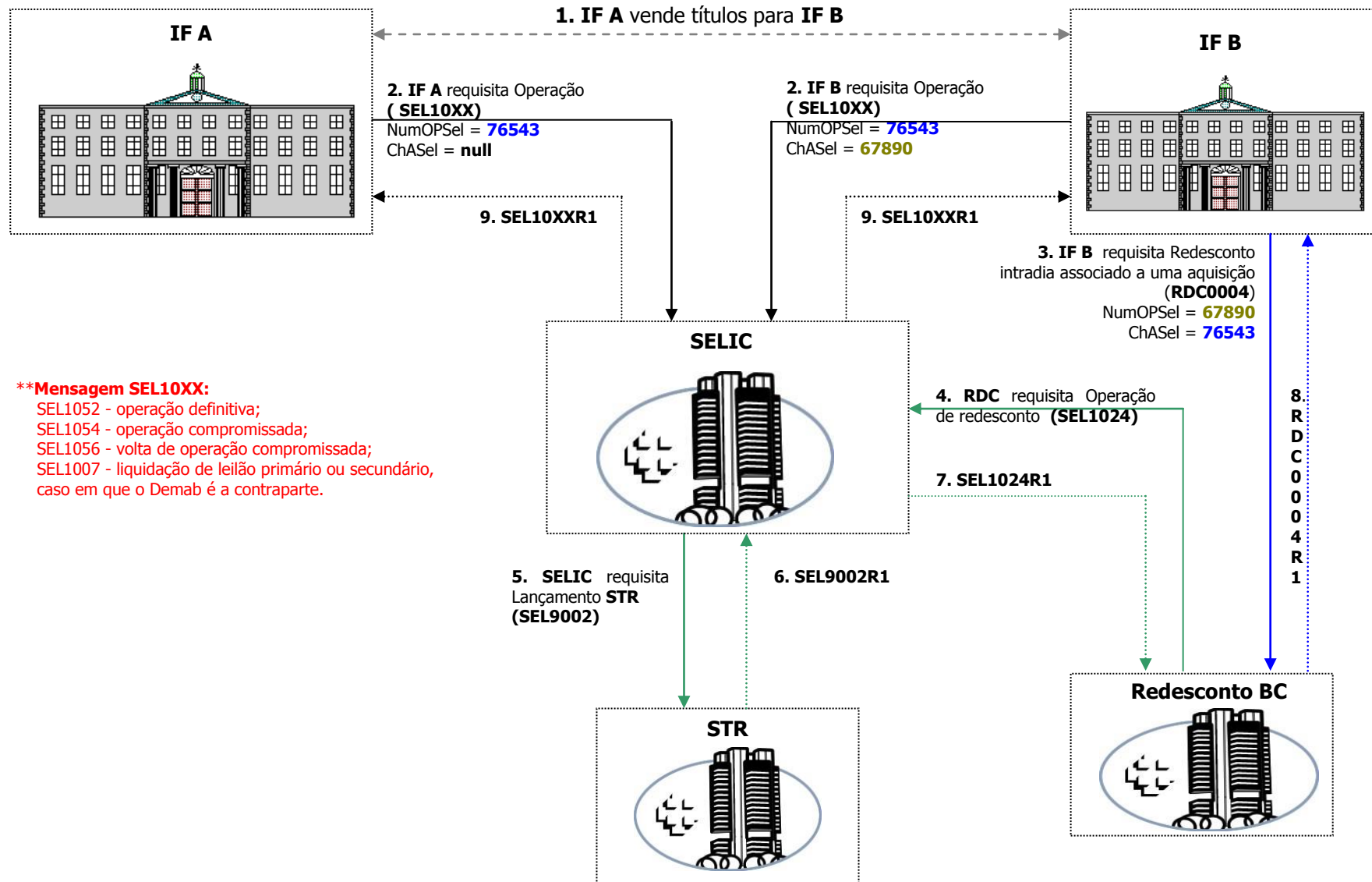

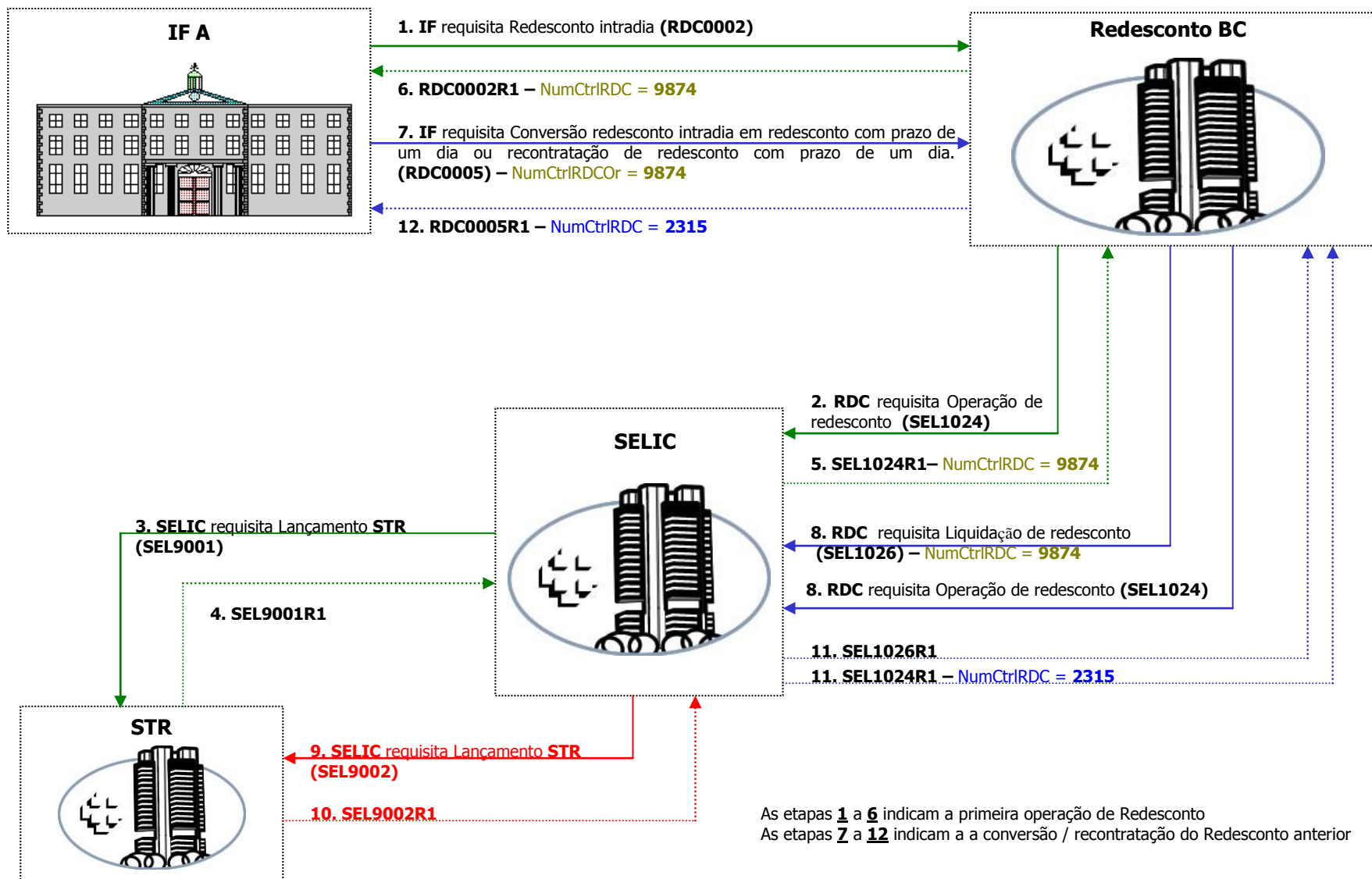

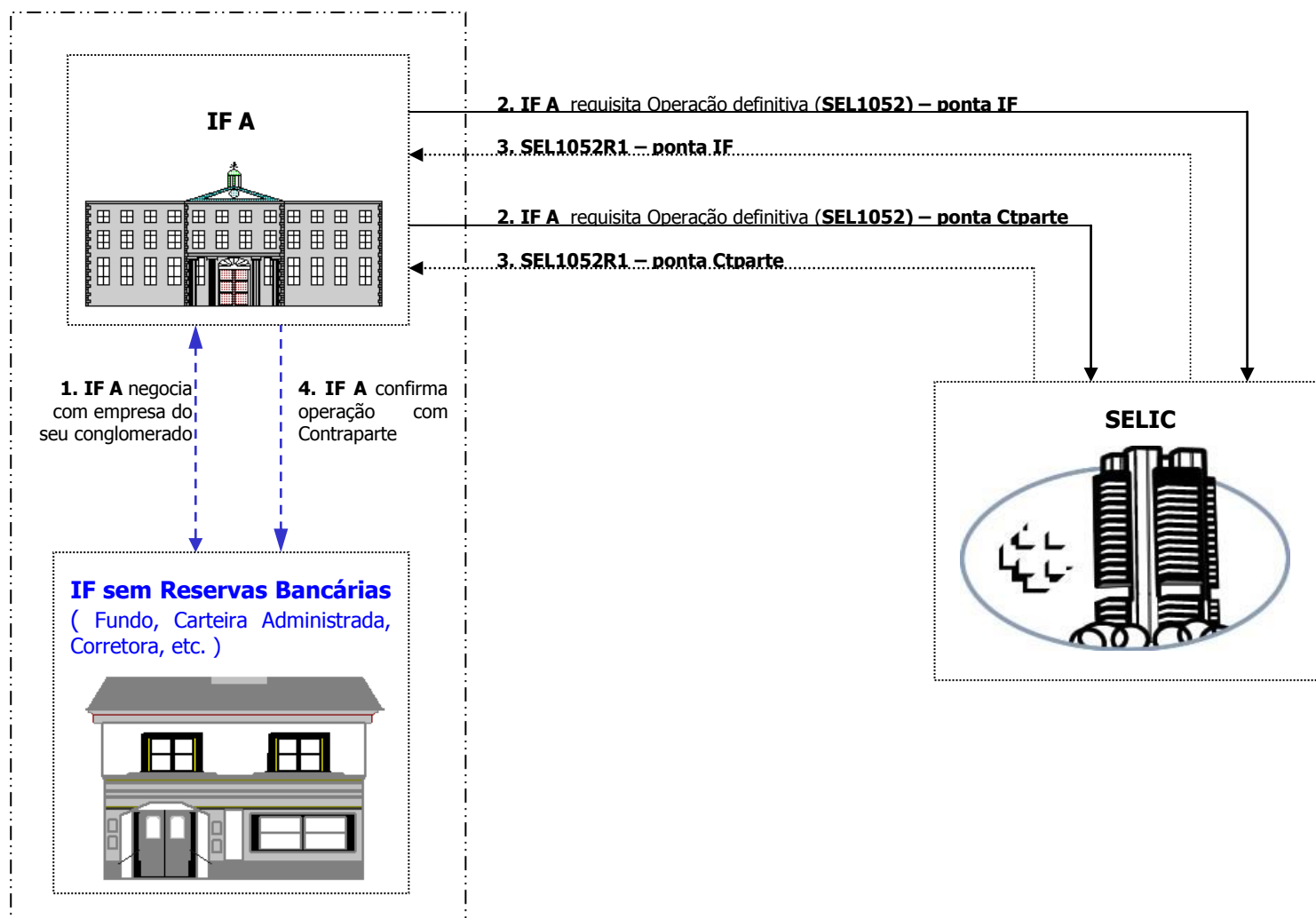

** Caso a operação seja uma compromissada, o fluxo é o mesmo porém com código de mensagem igual a **SEL1054**

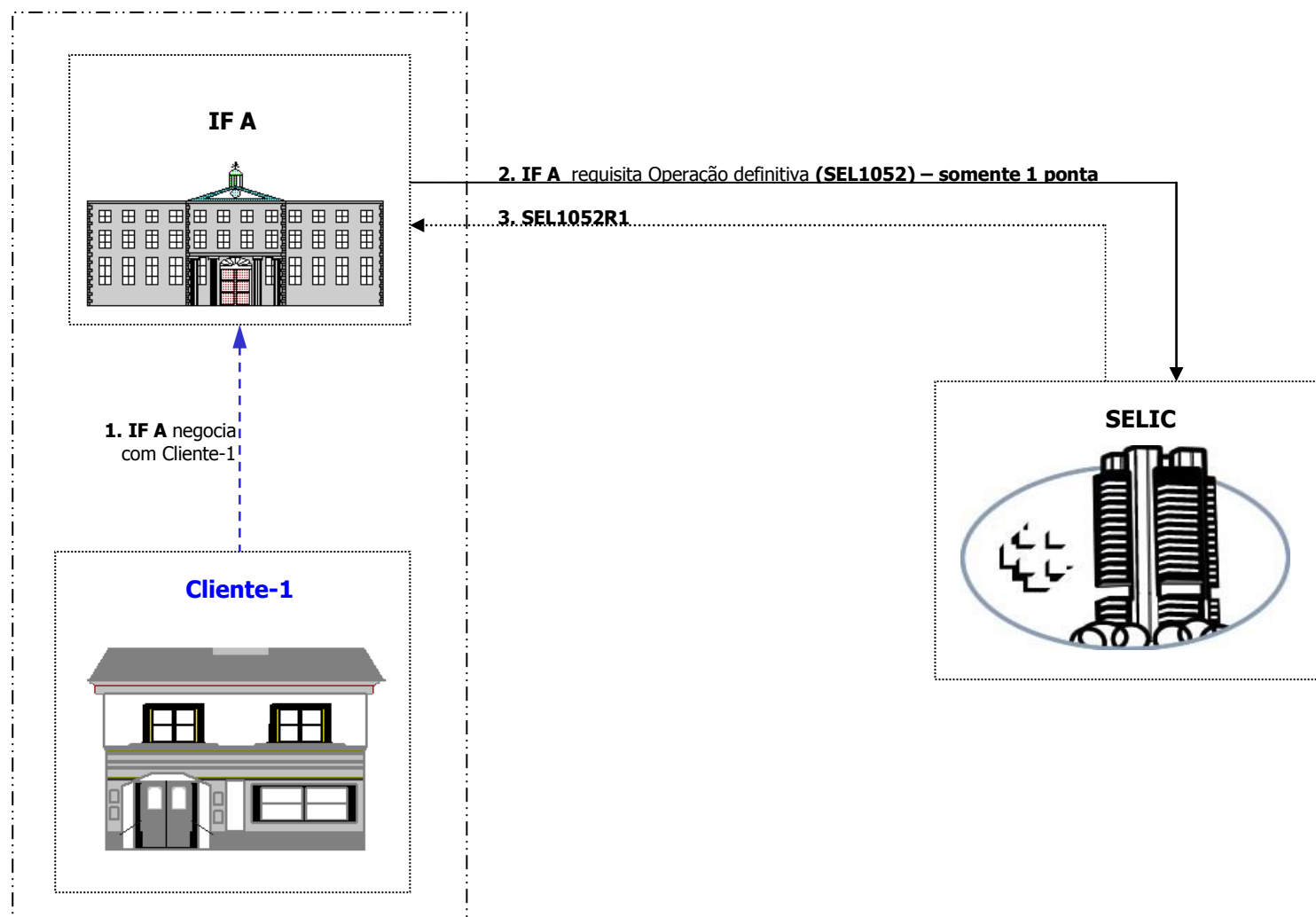

** Caso a operação seja uma compromissada, o fluxo é o mesmo porém com código de mensagem igual a **SEL1054**

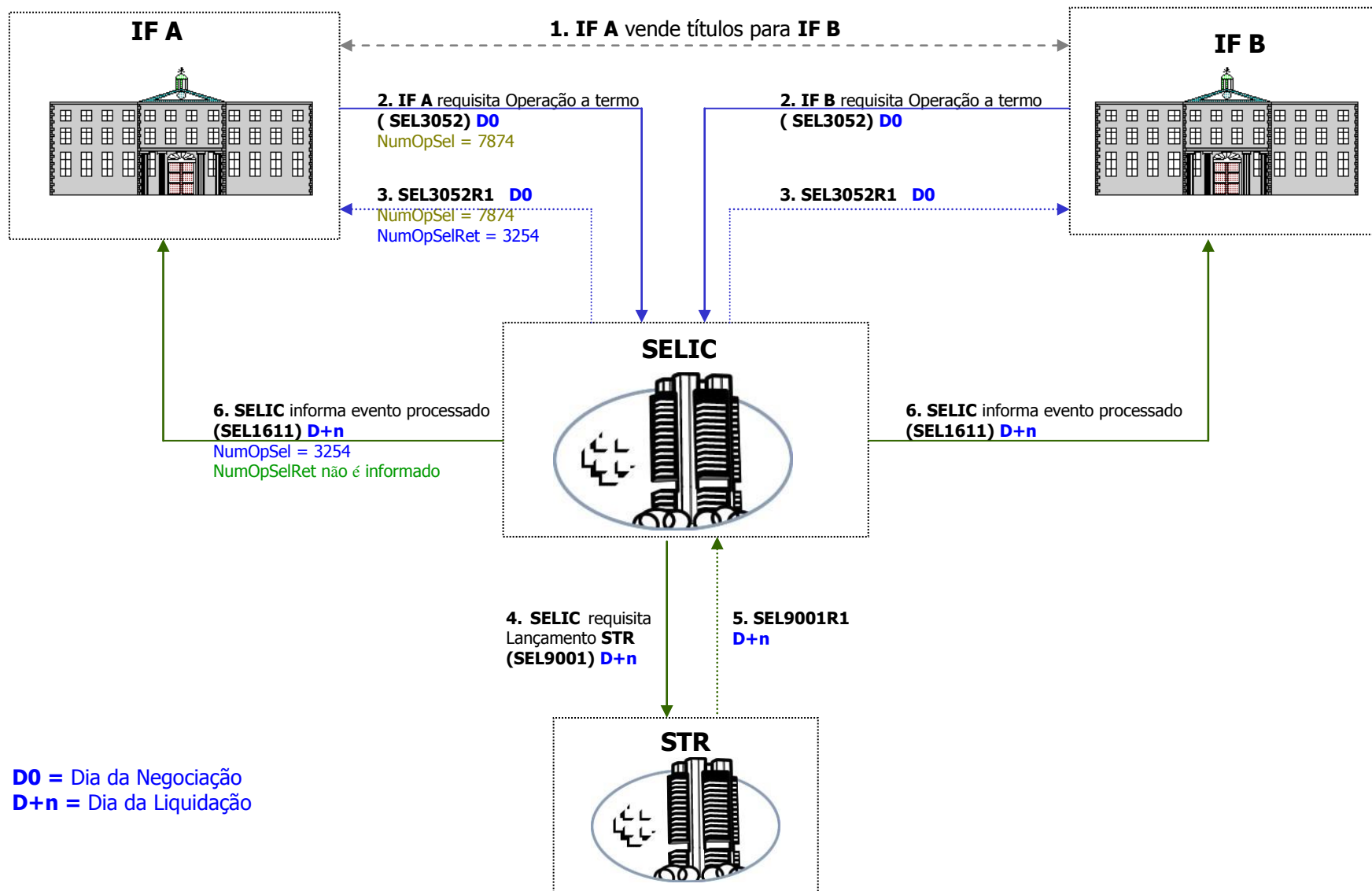

D0 = Dia da Negociação
D+n = Dia da Liquidação

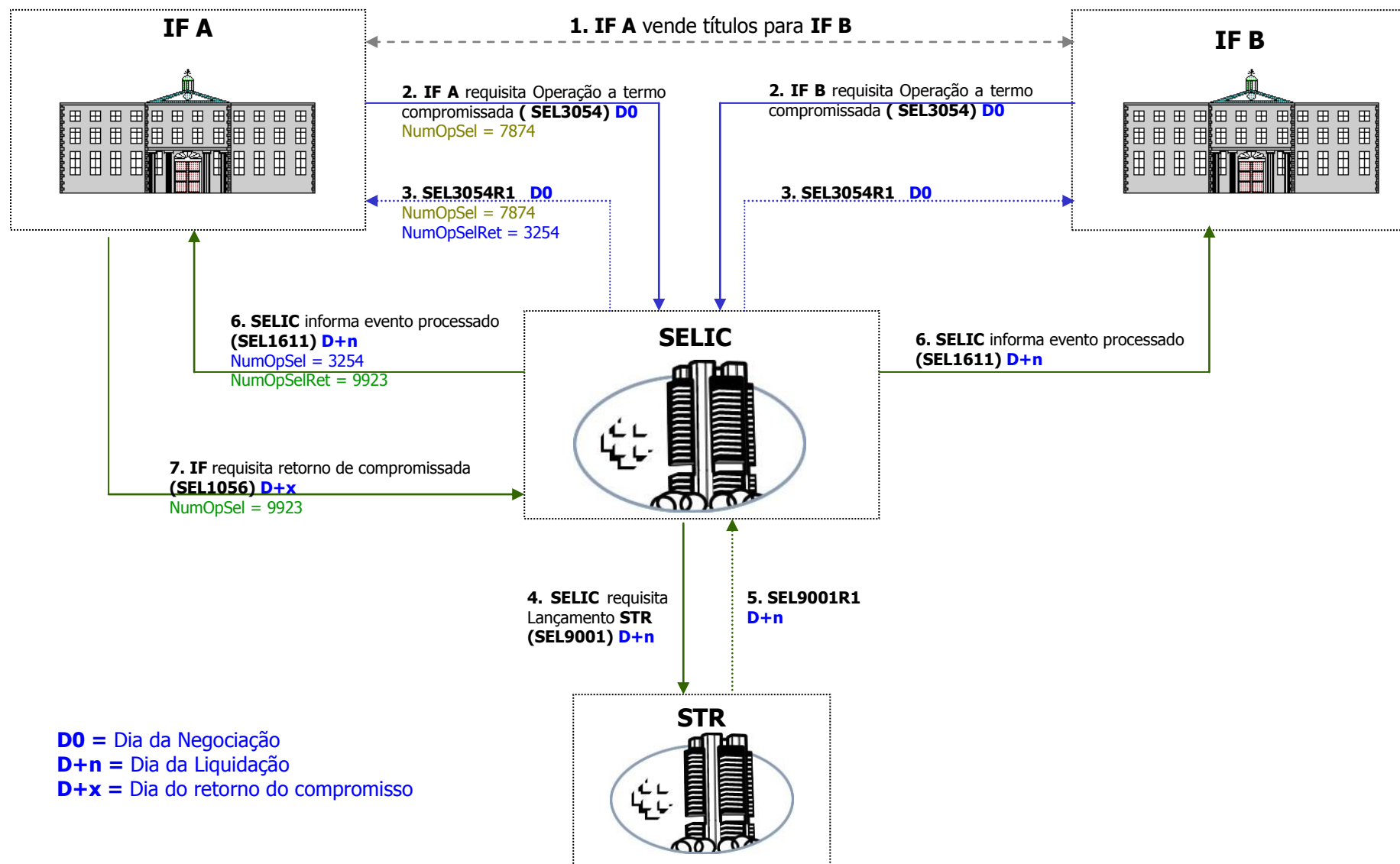

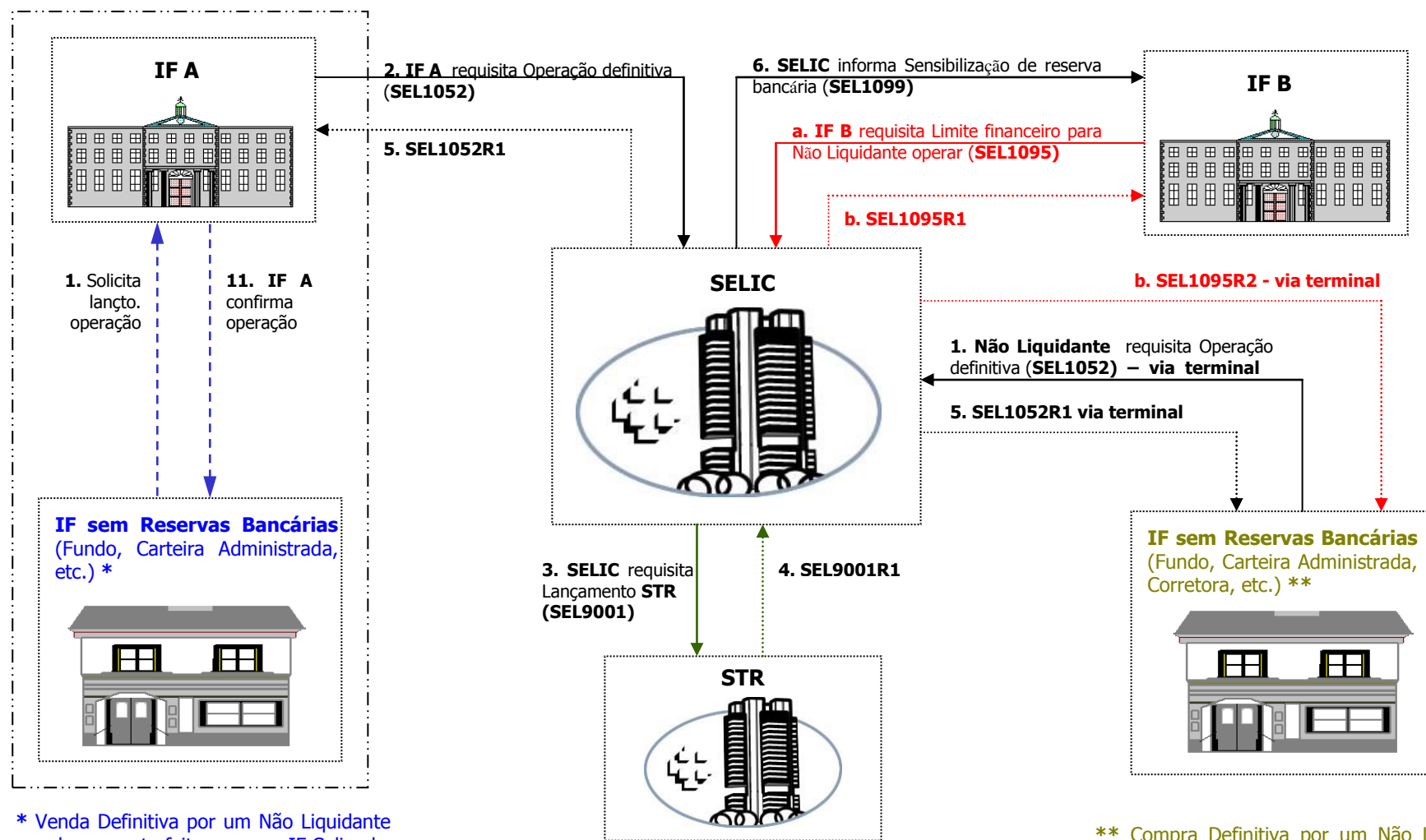

* Venda Definitiva por um Não Liquidante com lançamento feito por uma IF Coligada

** Compra Definitiva por um Não Liquidante Autônomo com concessão de Limite por uma IF Liquidante

As etapas **a** e **b** são assíncronas do processo de negociação

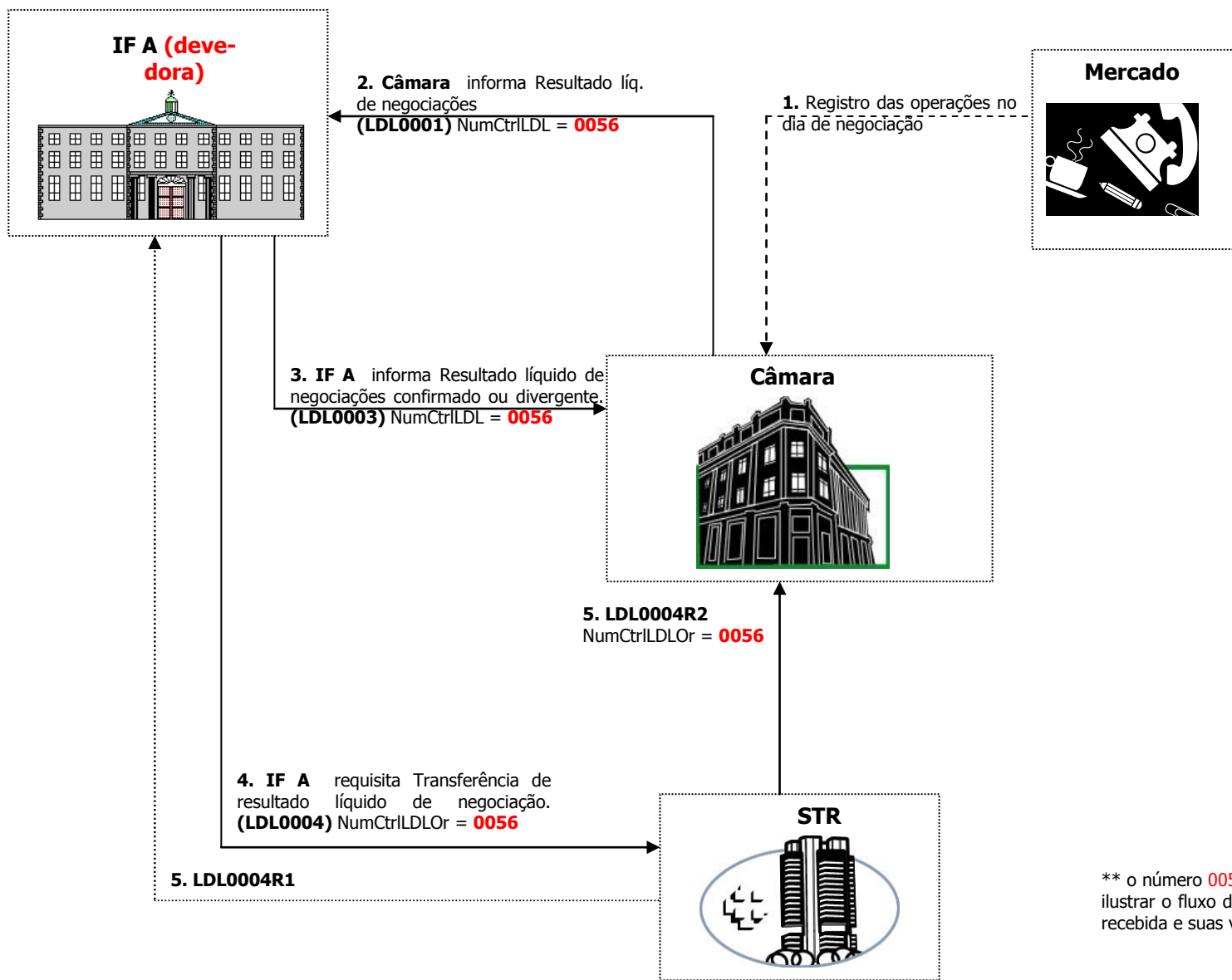

** o número 0056 serve para ilustrar o fluxo da informação recebida e suas vinculações

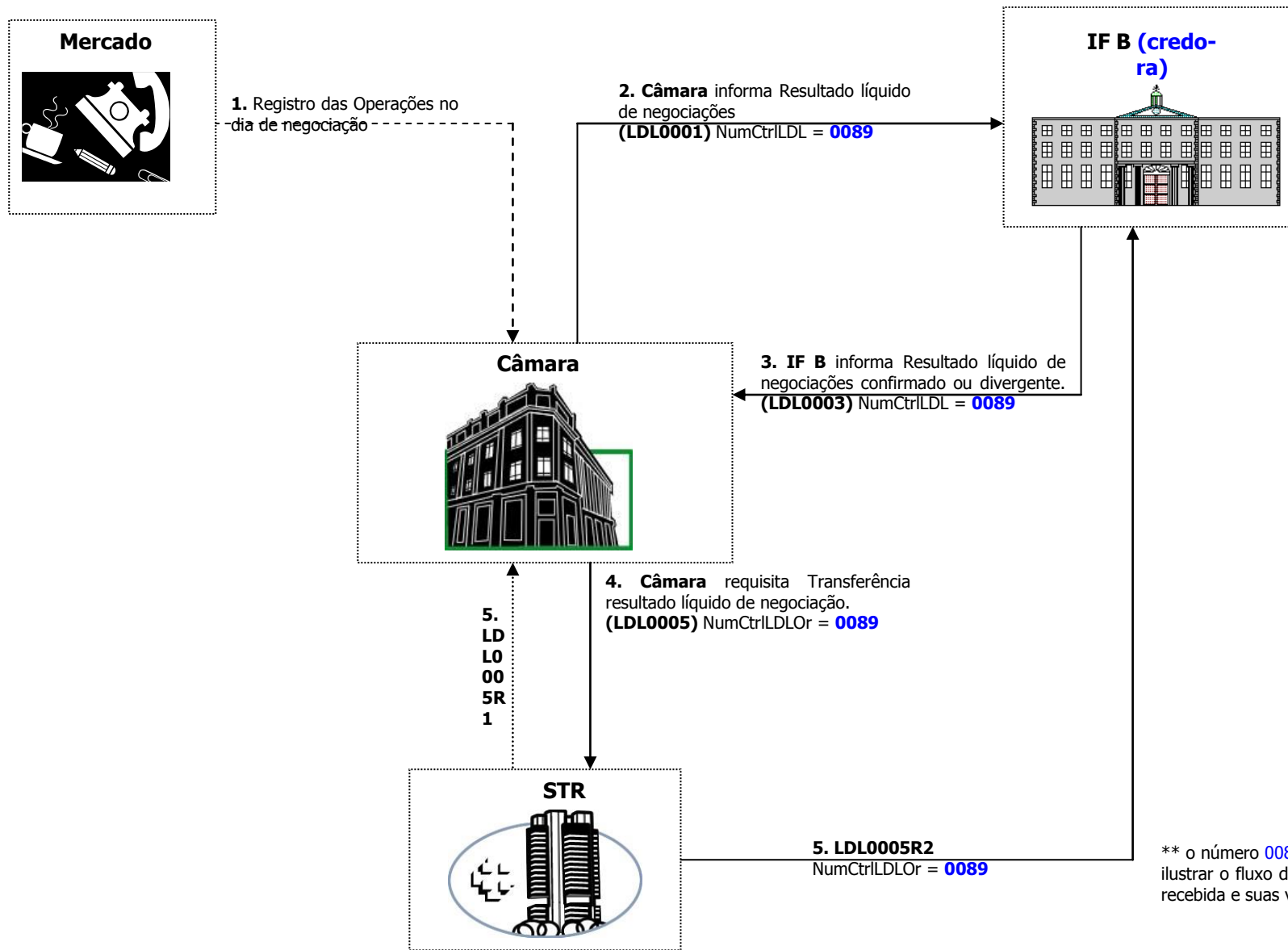

** o número 0089 serve para ilustrar o fluxo da informação recebida e suas vinculações

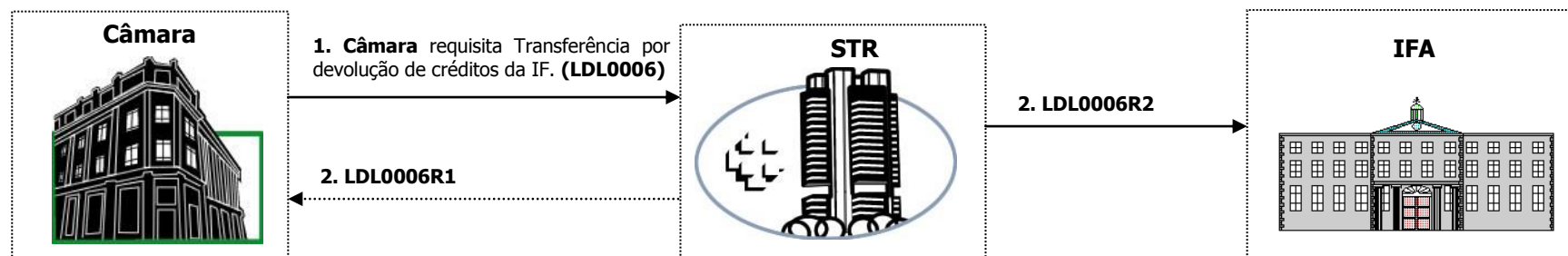



Diagrama 12

Fluxo de Operação





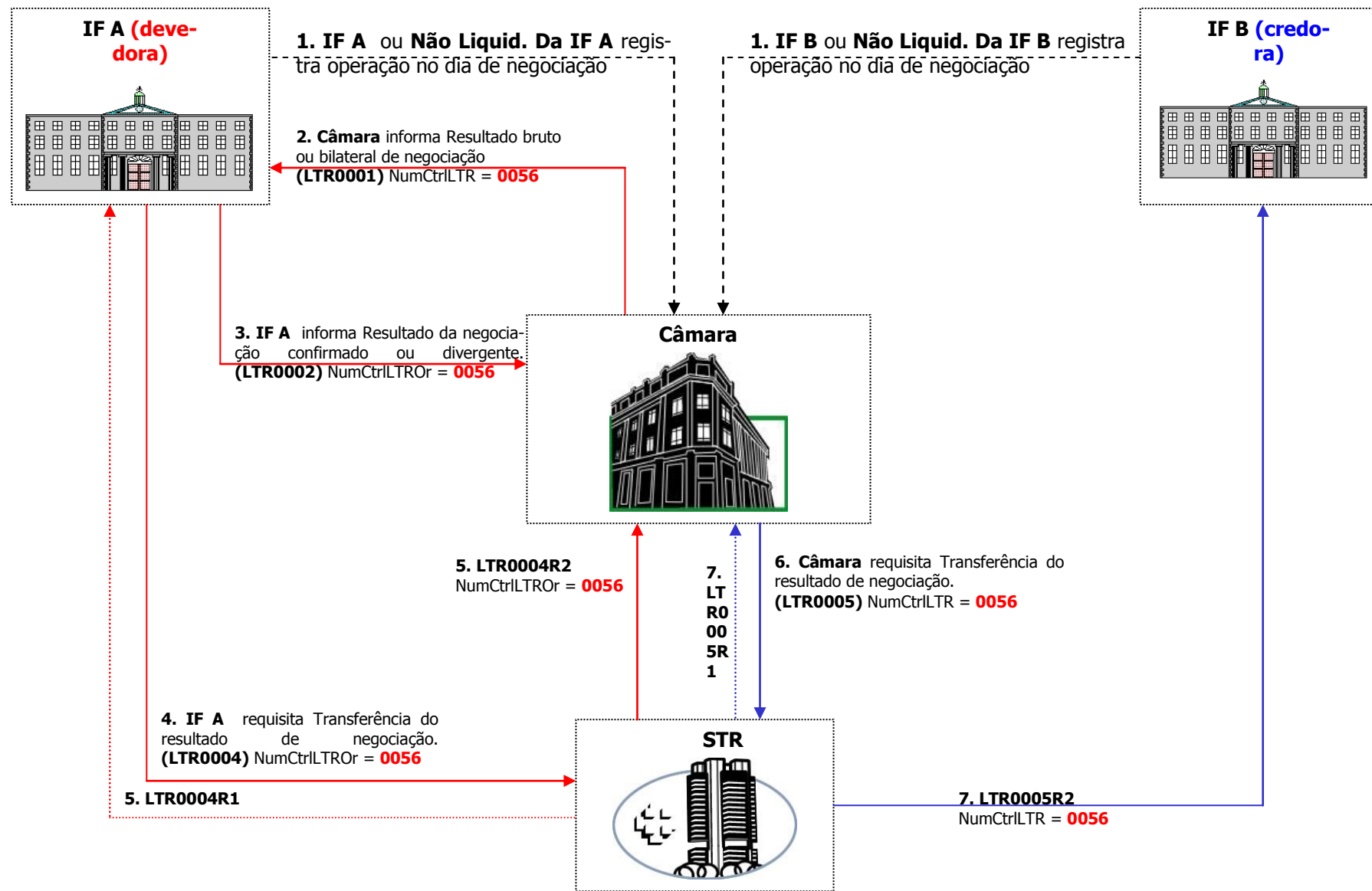
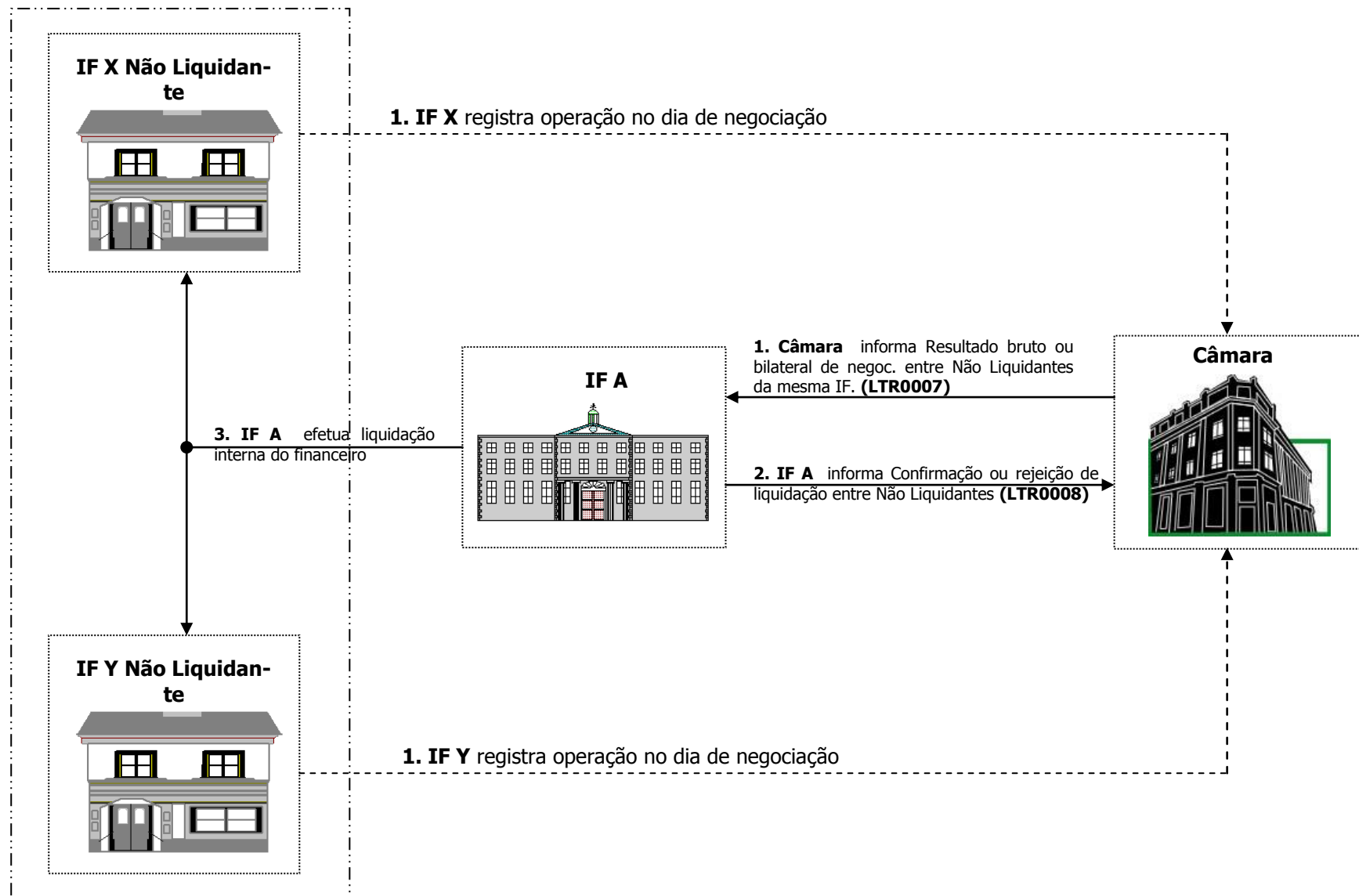
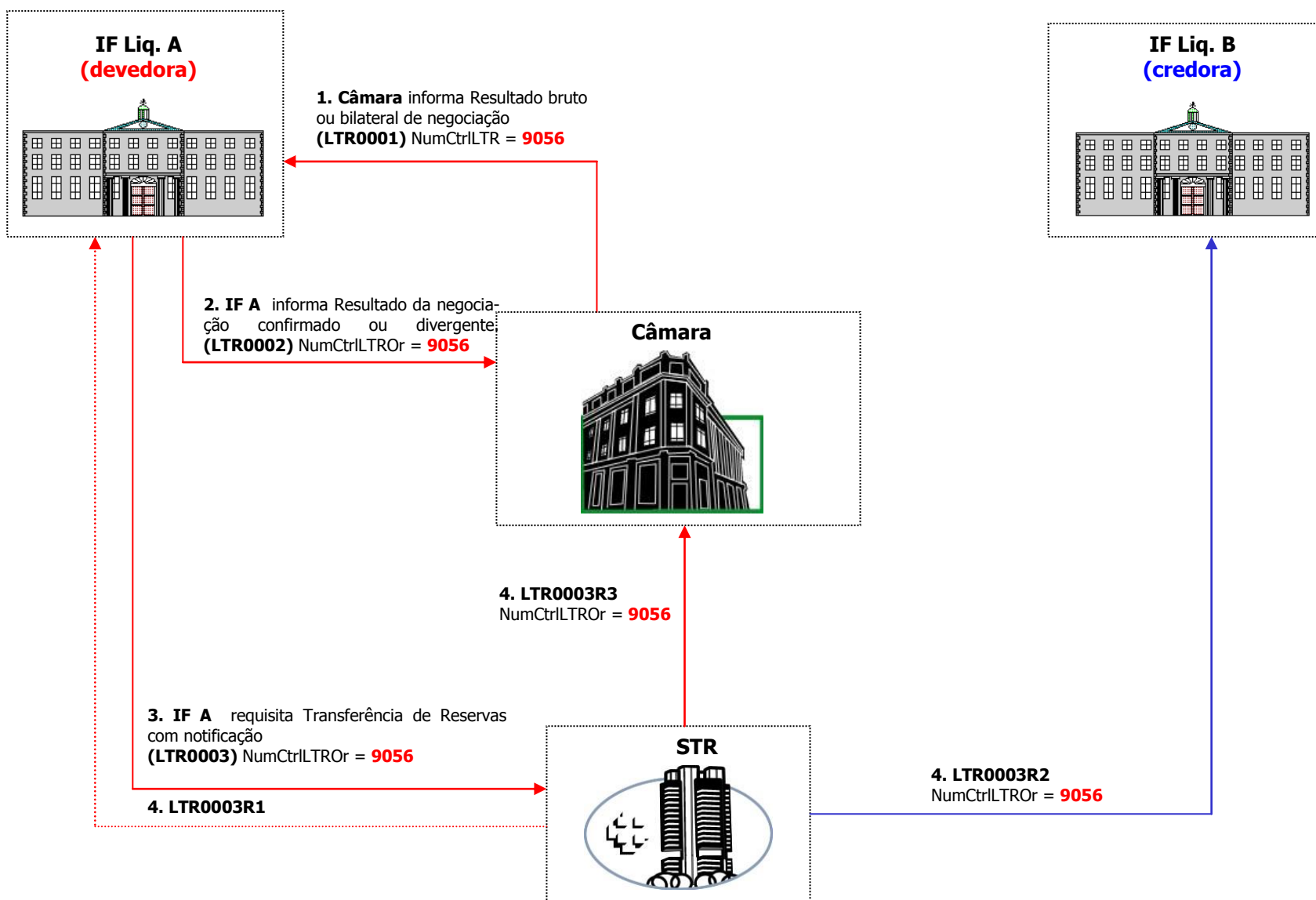
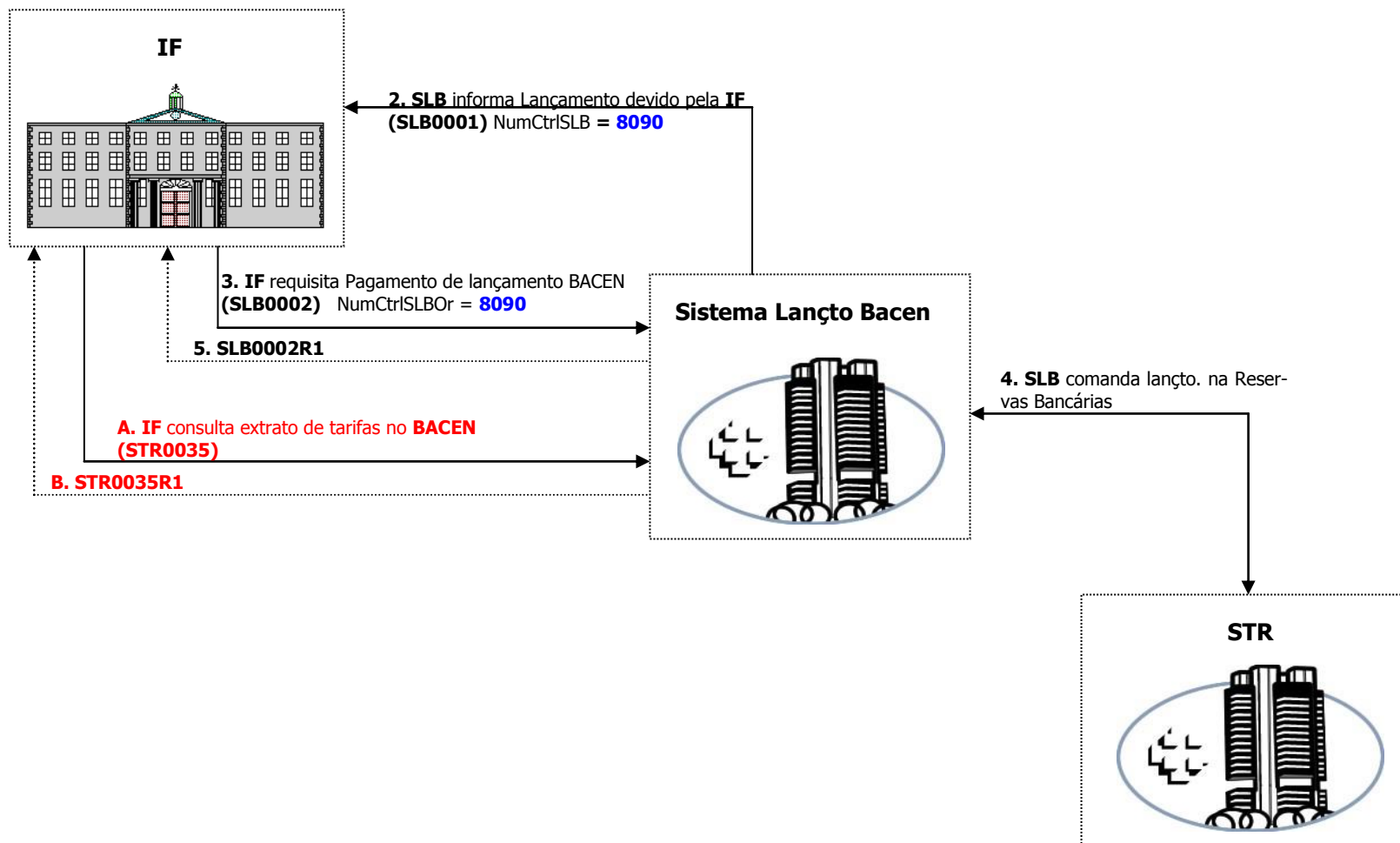

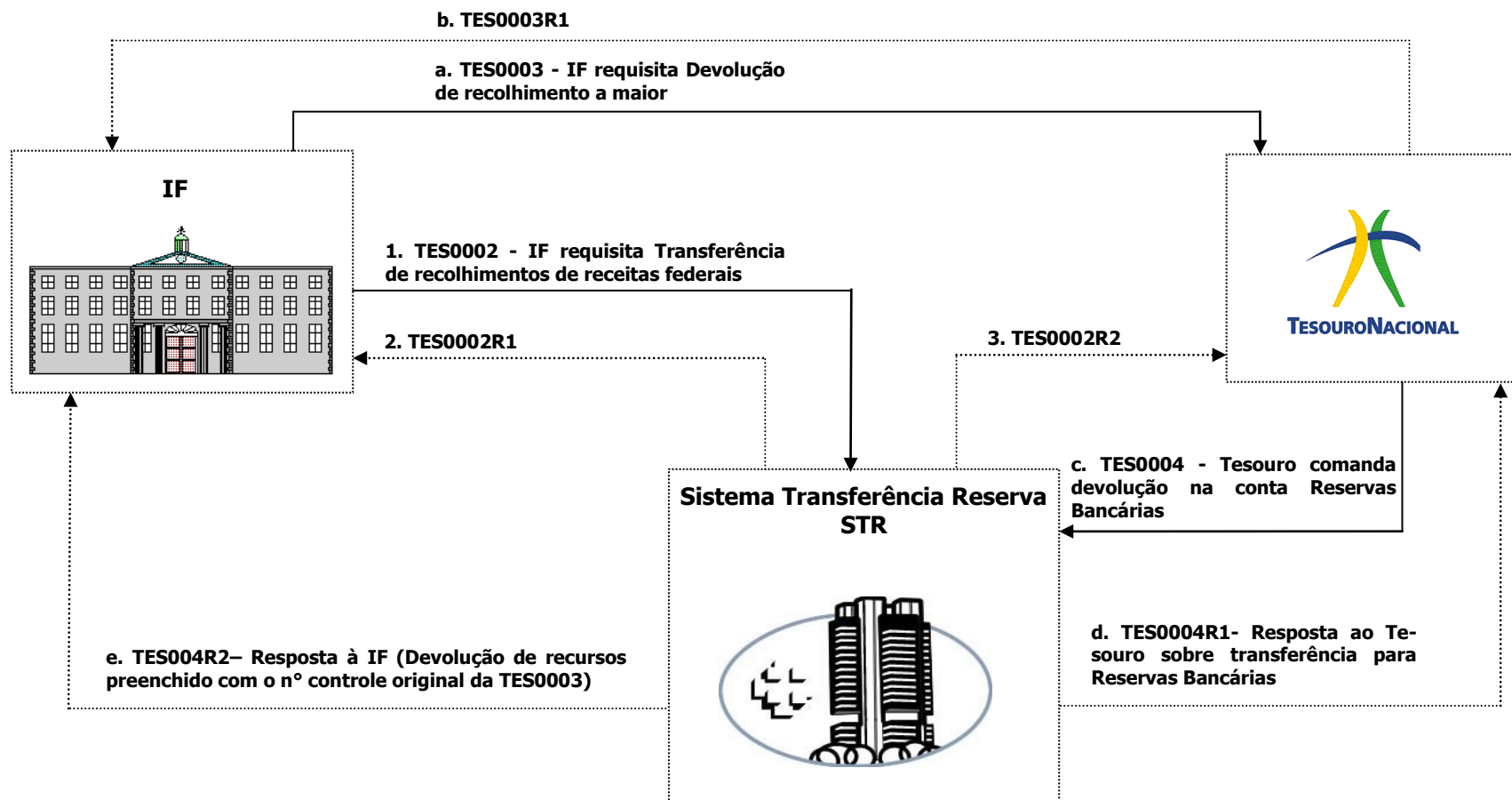

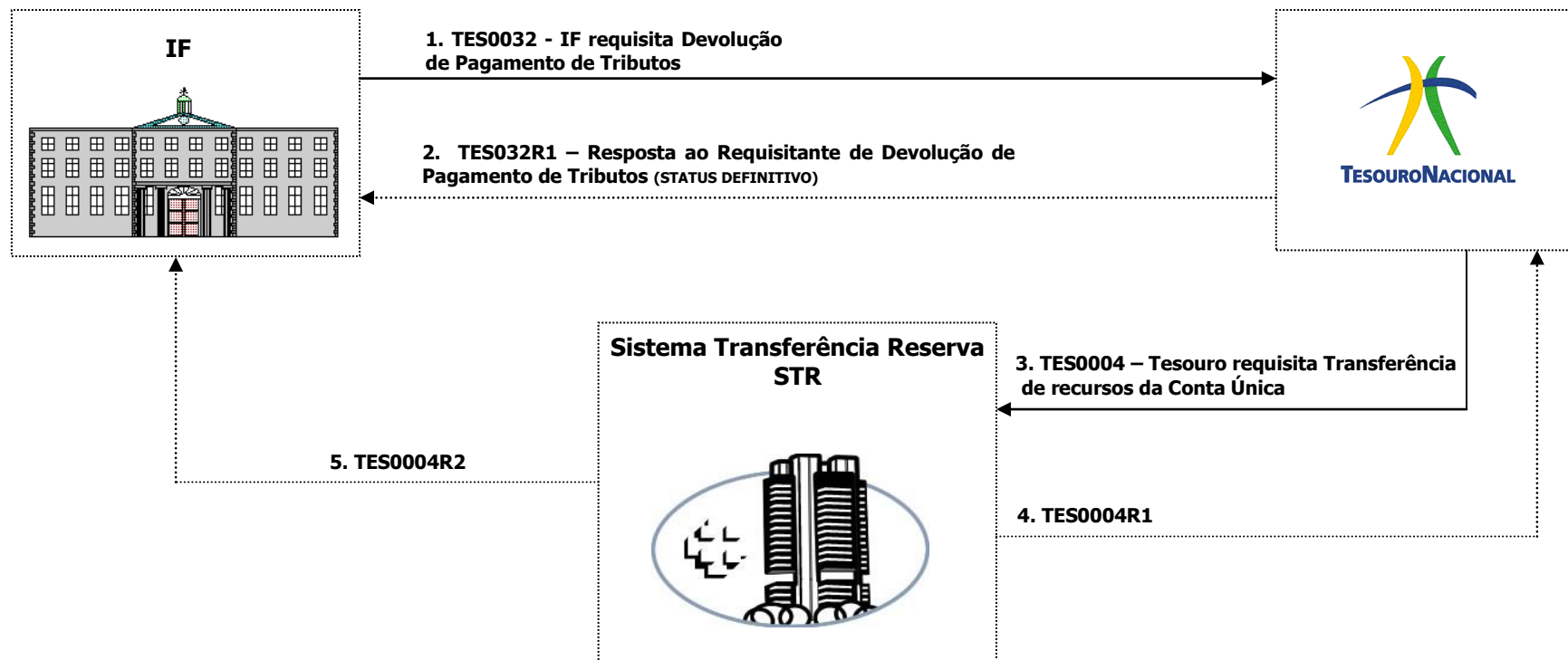

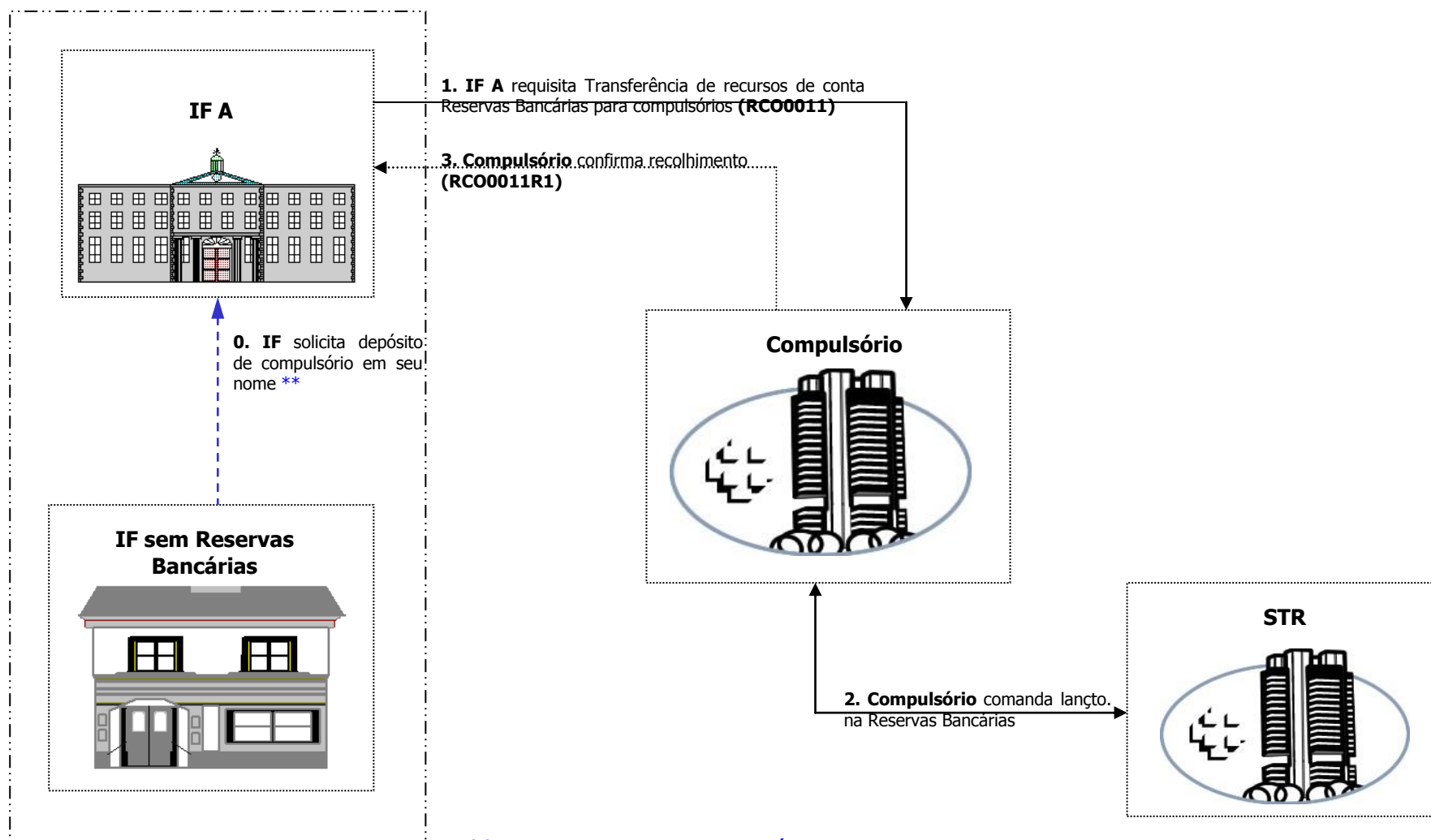

** Este passo somente ocorrerá caso a IF A esteja recolhendo compulsório em nome de outra IF que não possua conta Reservas Bancárias (Ex. Poupex, BI, etc.)

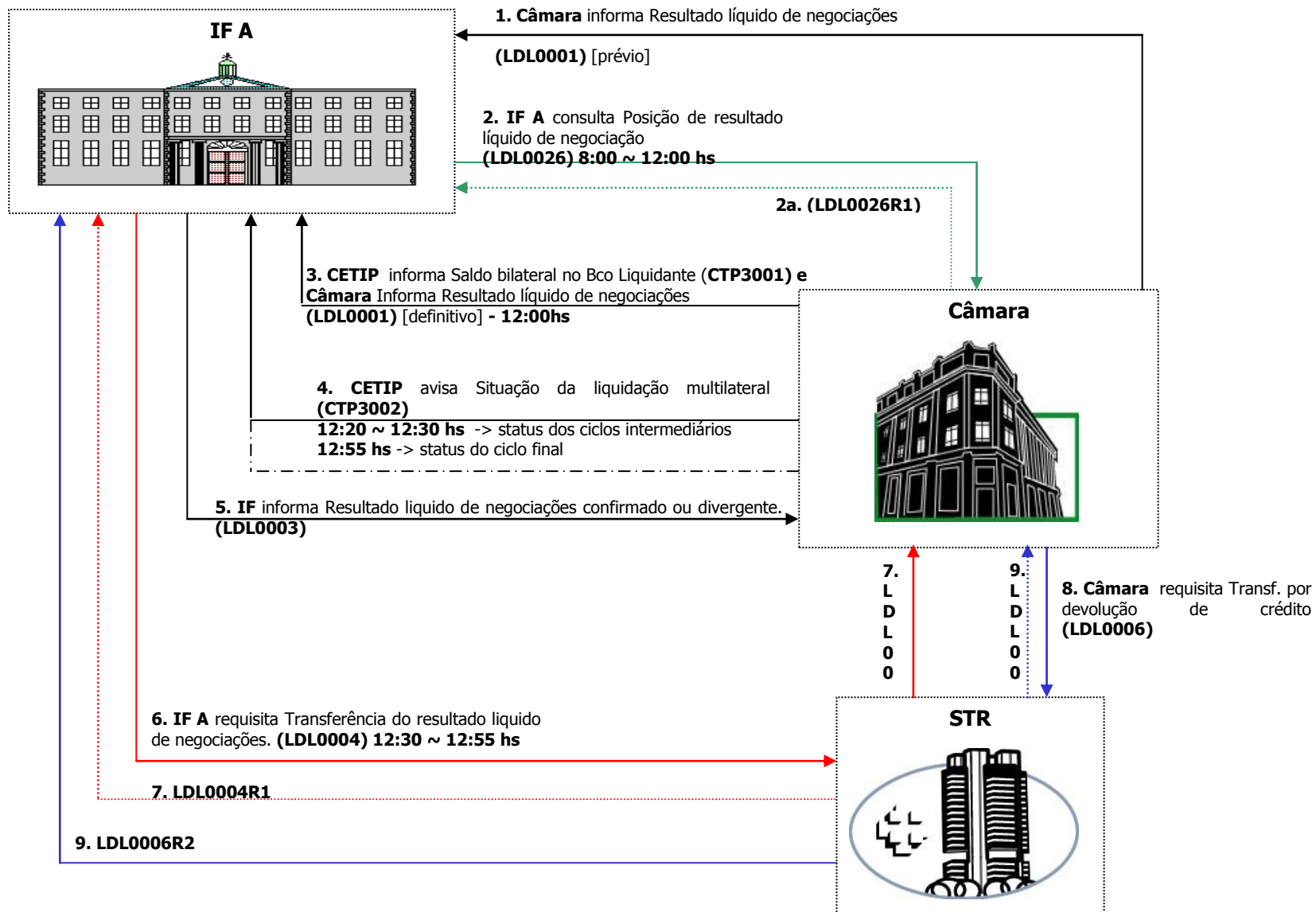

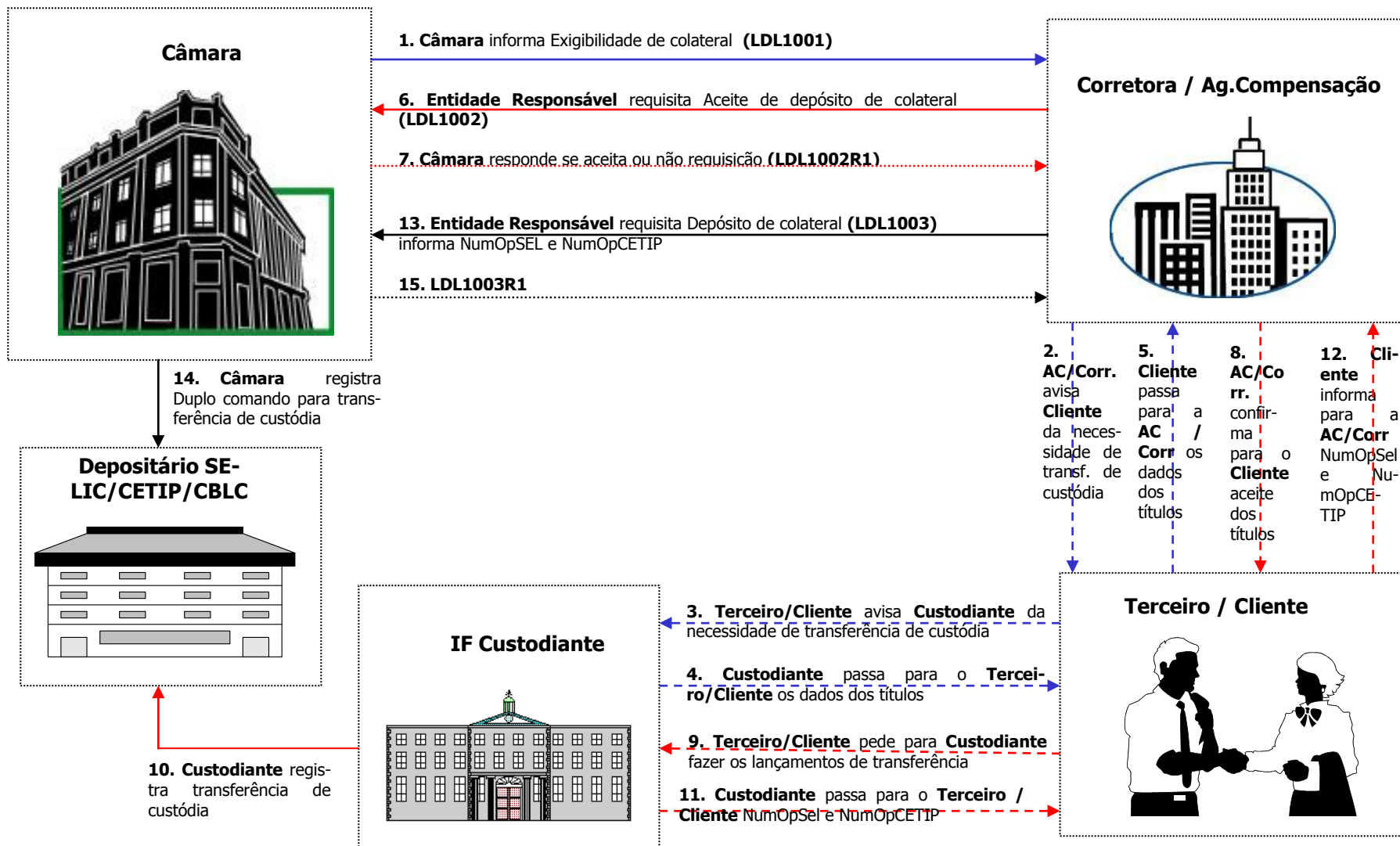

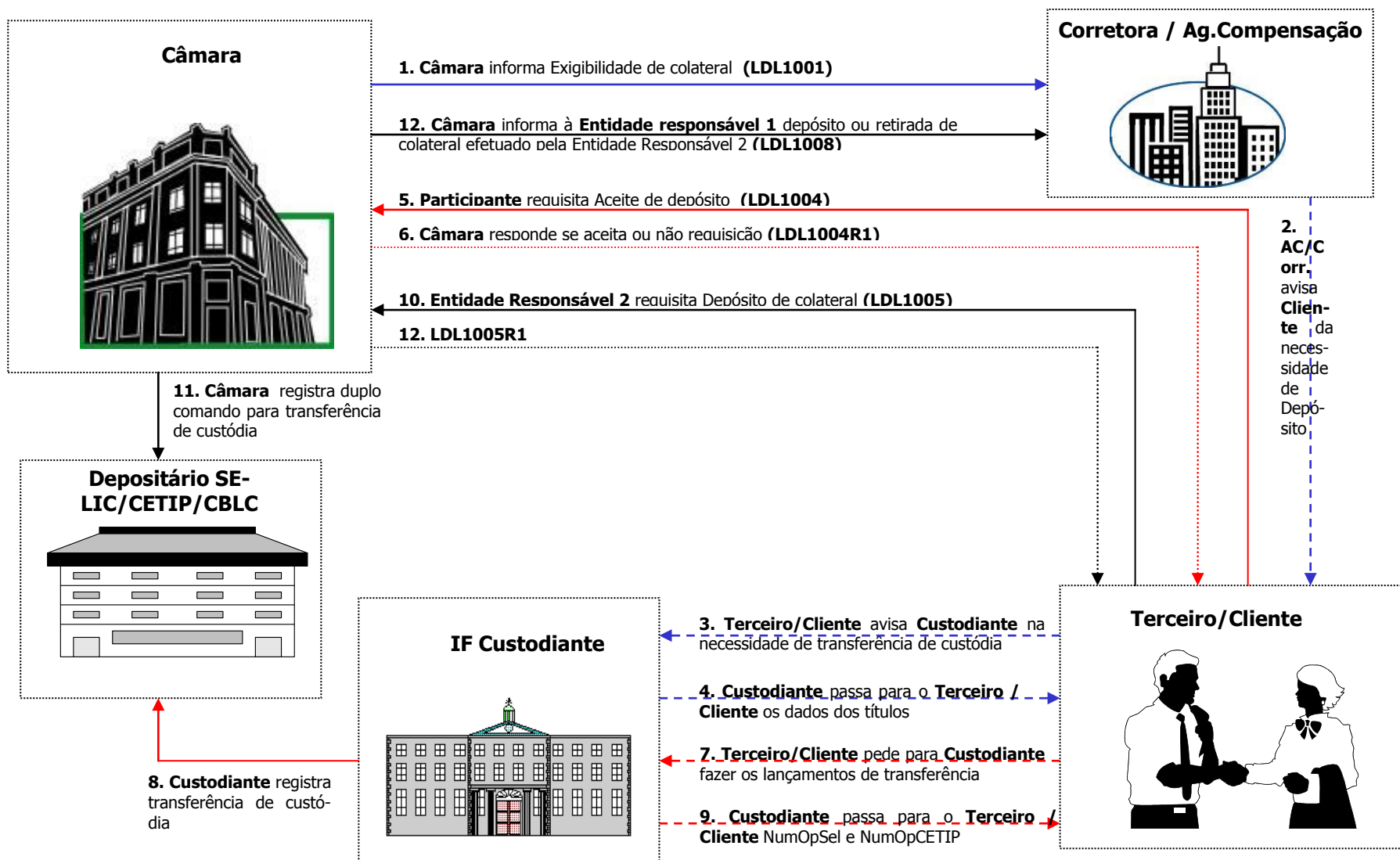

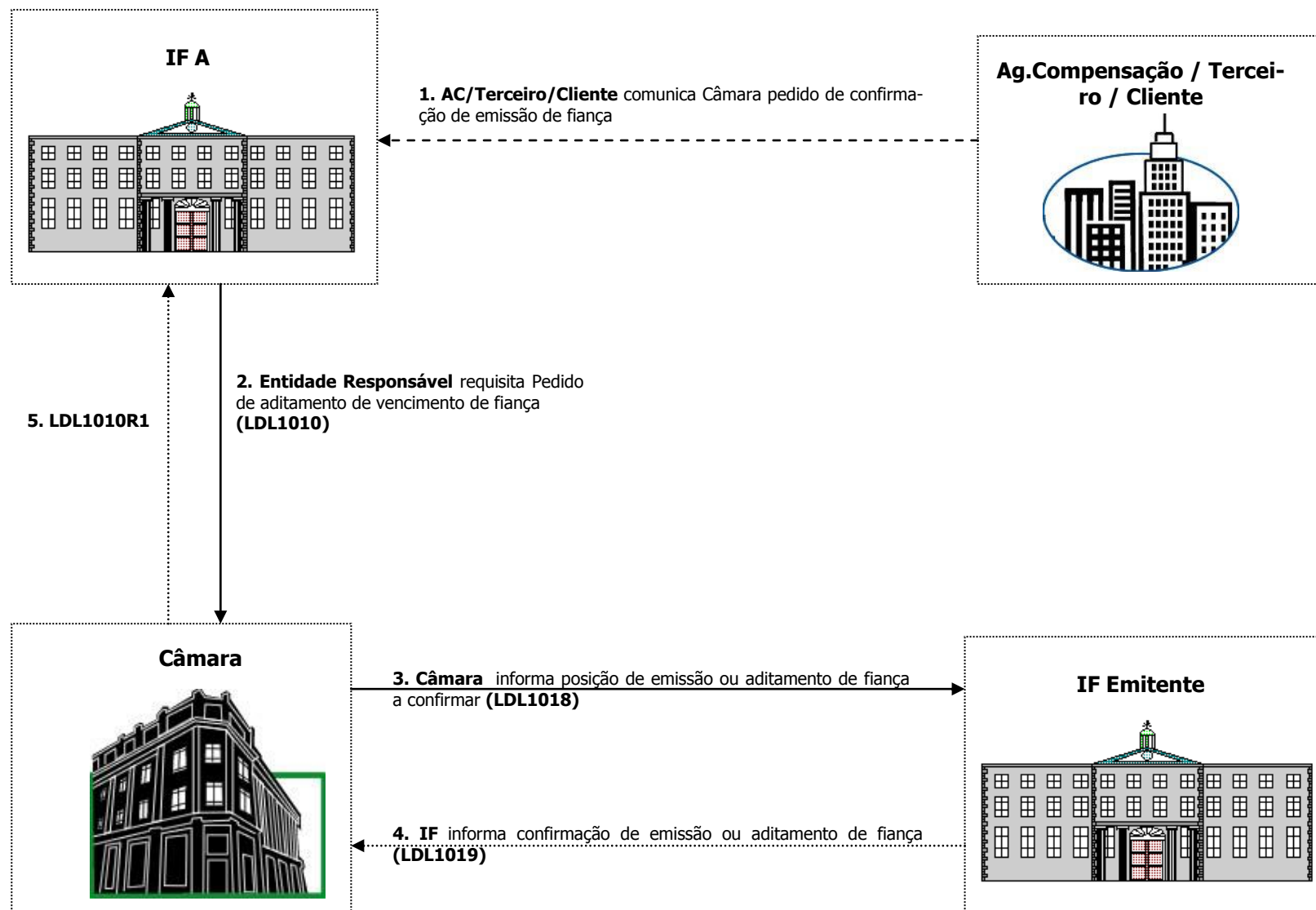

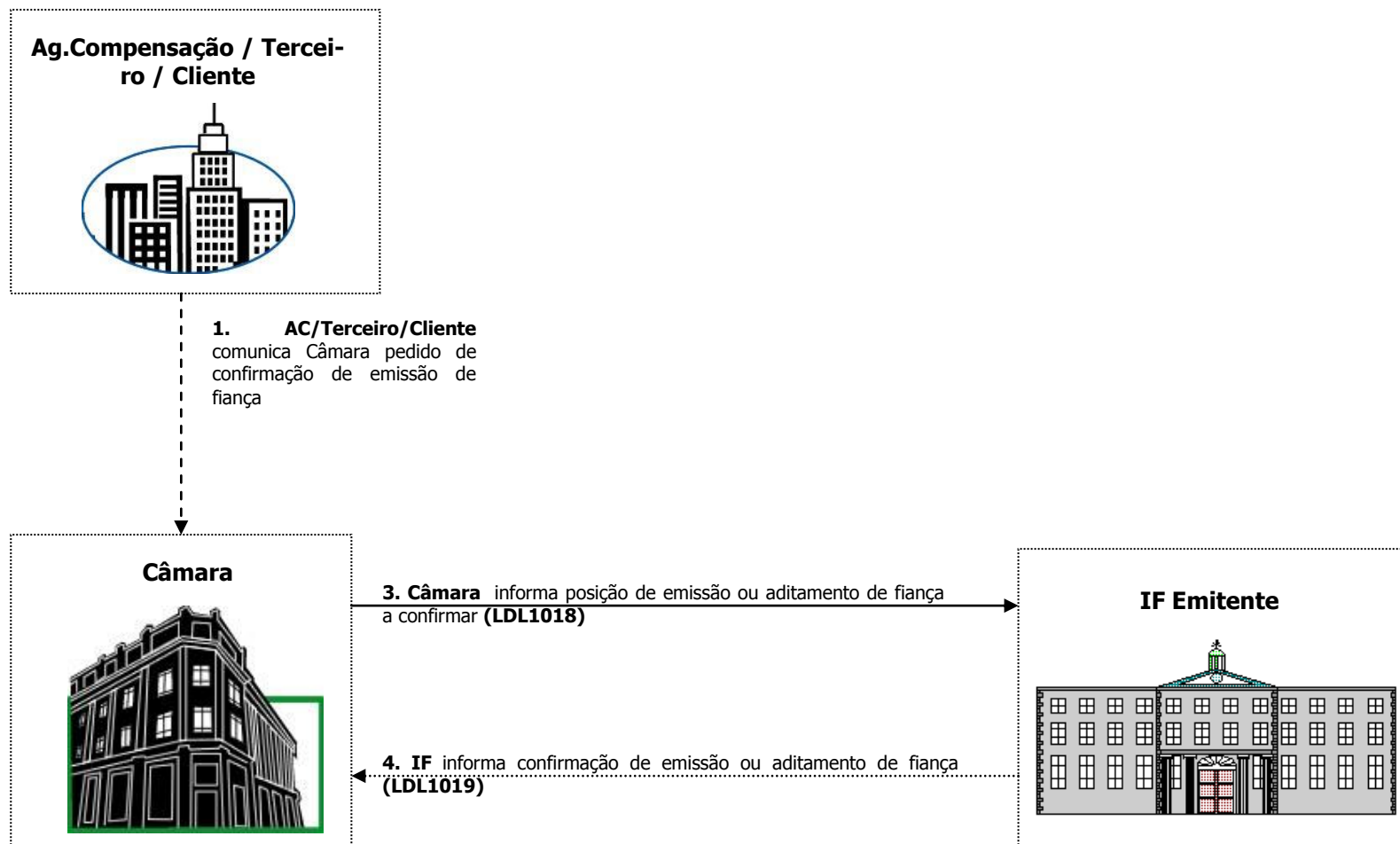

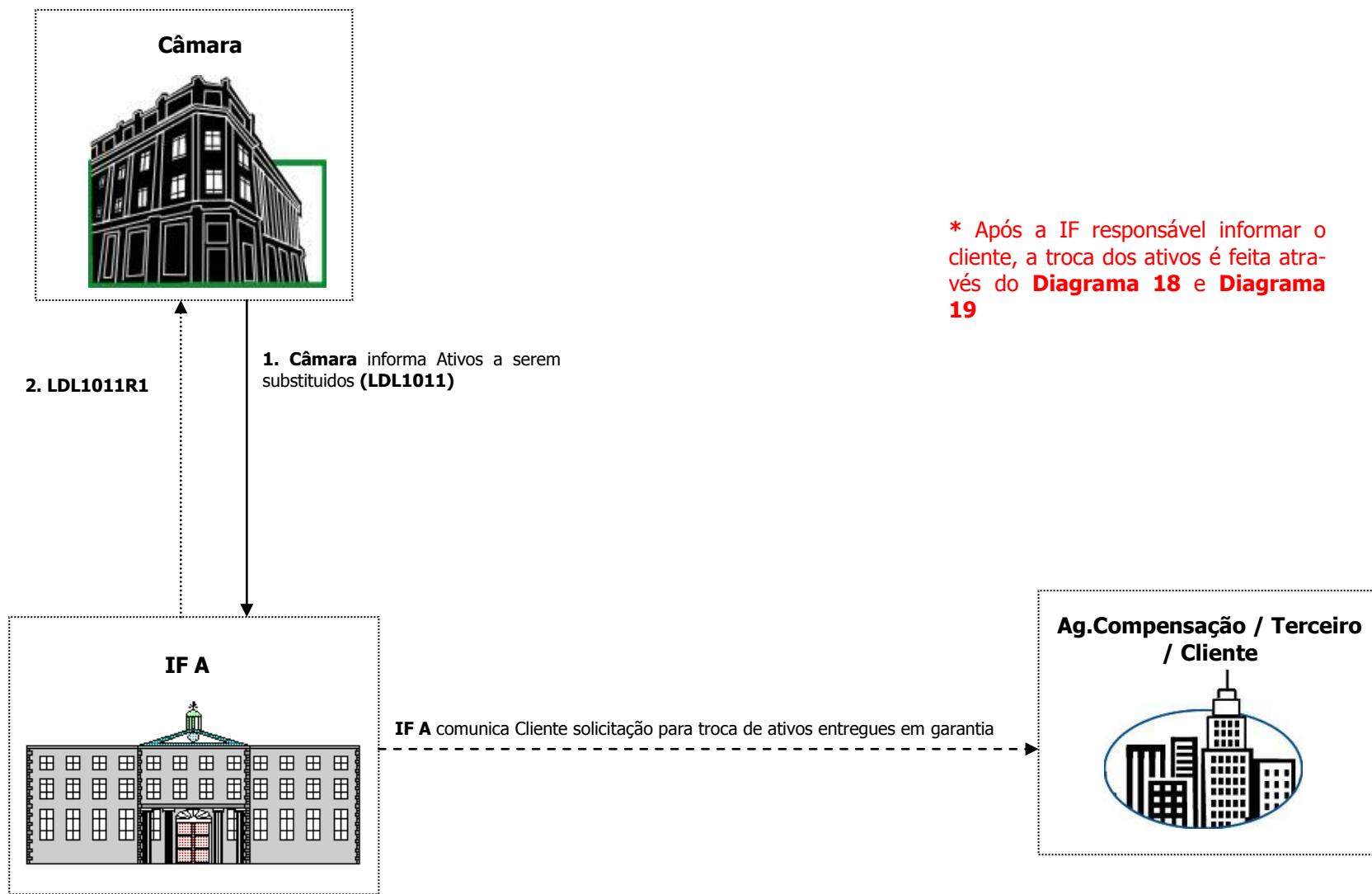

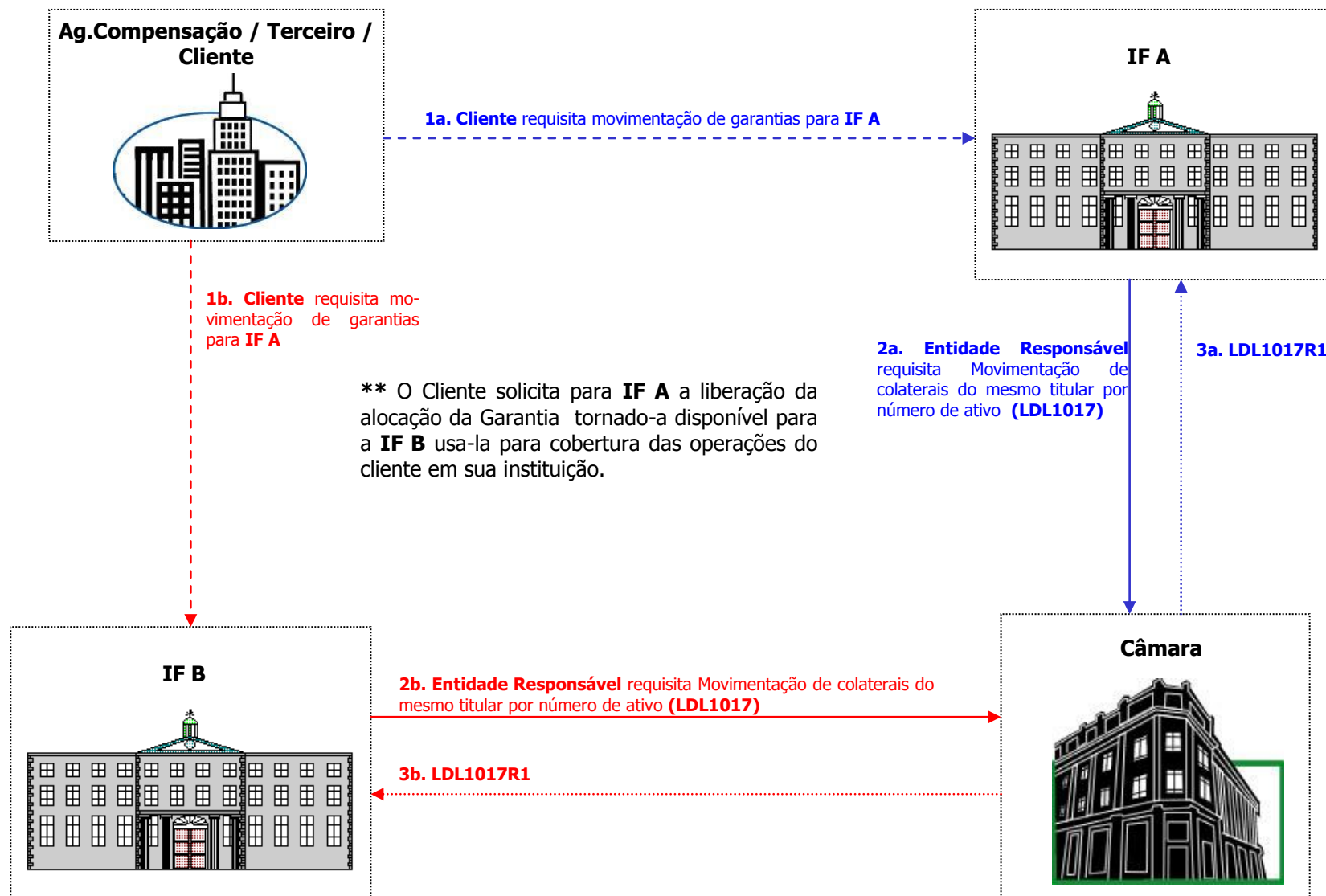

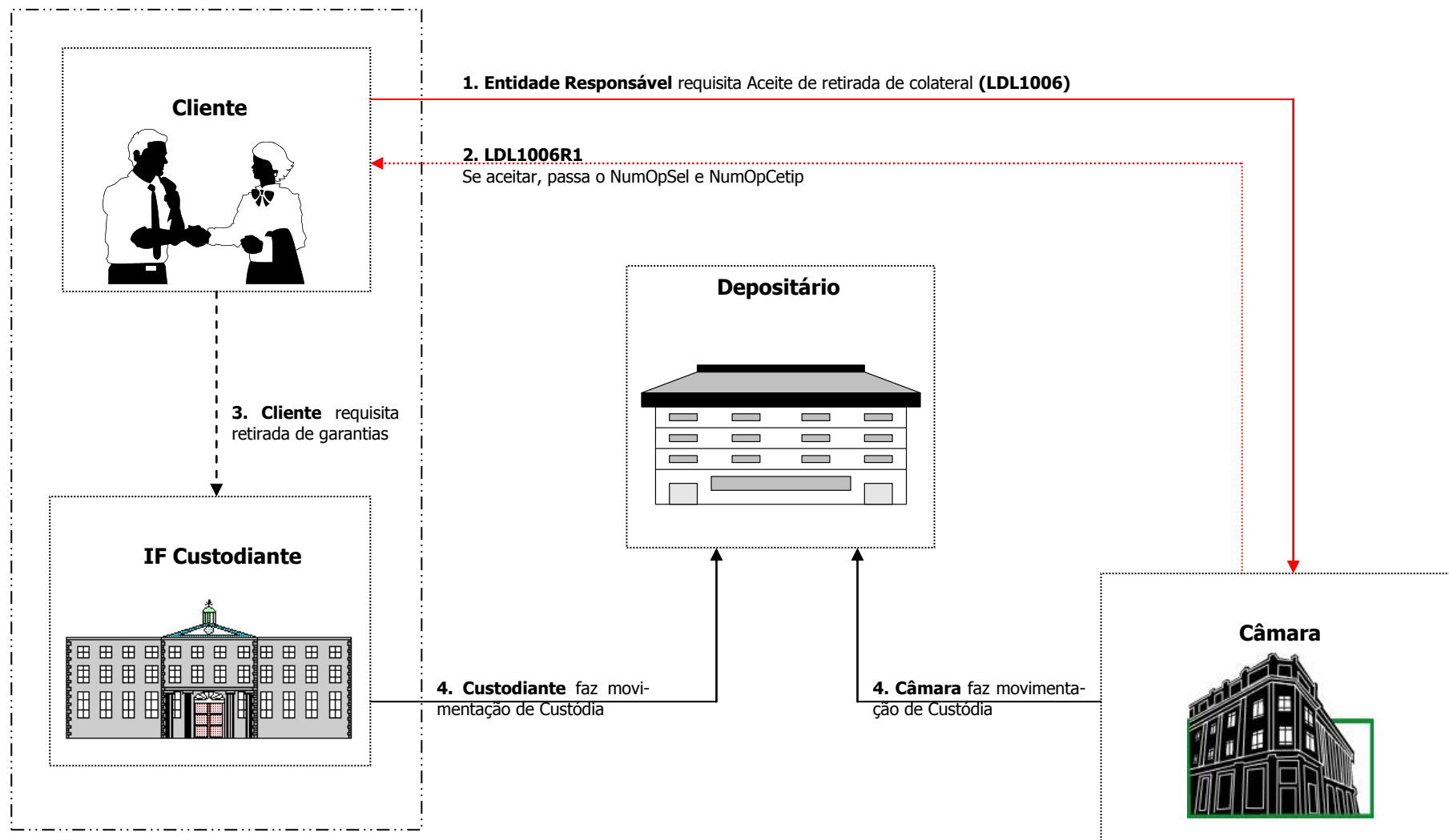

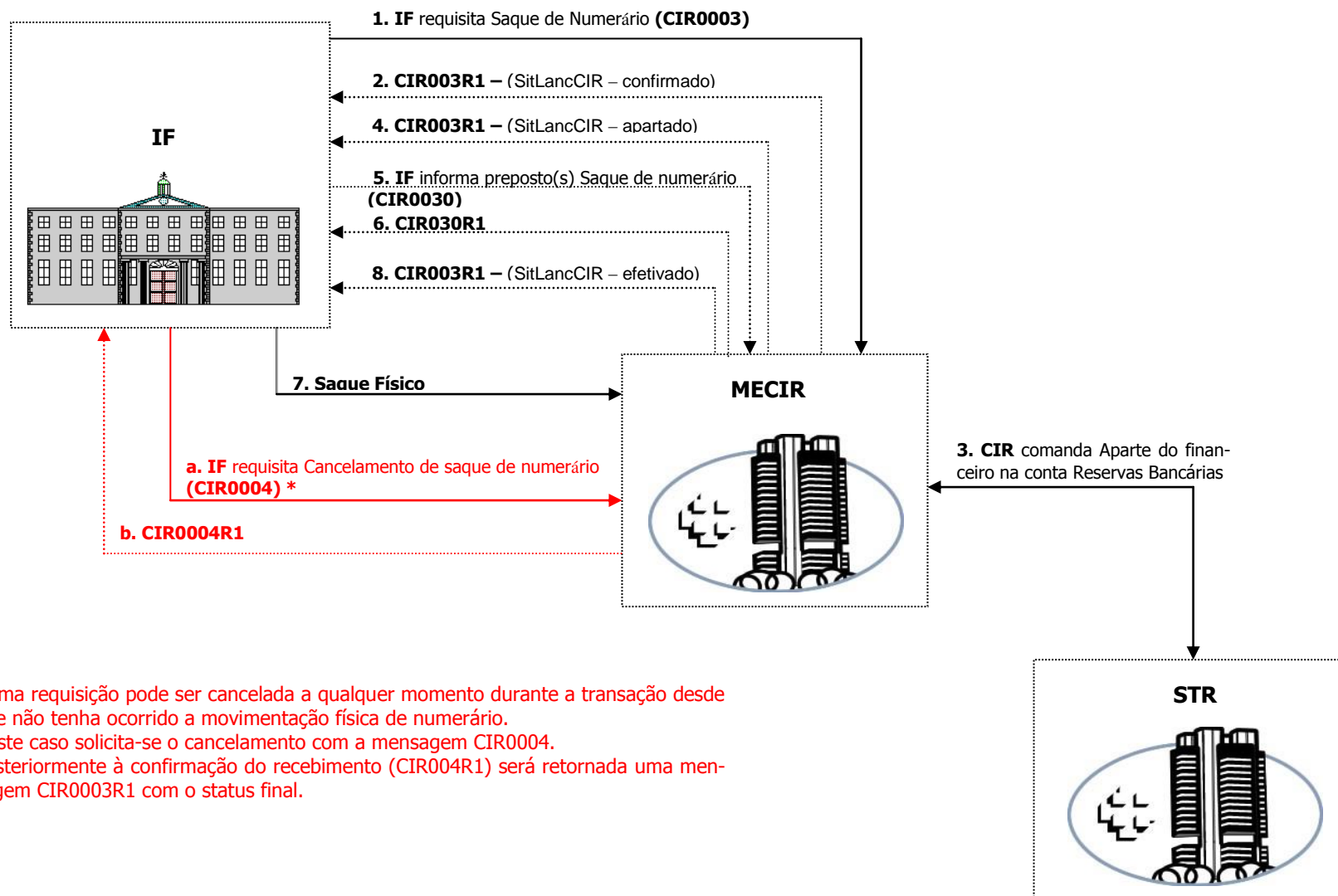

*Uma requisição pode ser cancelada a qualquer momento durante a transação desde que não tenha ocorrido a movimentação física de numerário. Neste caso solicita-se o cancelamento com a mensagem CIR0004. Posteriormente à confirmação do recebimento (CIR004R1) será retornada uma mensagem CIR0003R1 com o status final.

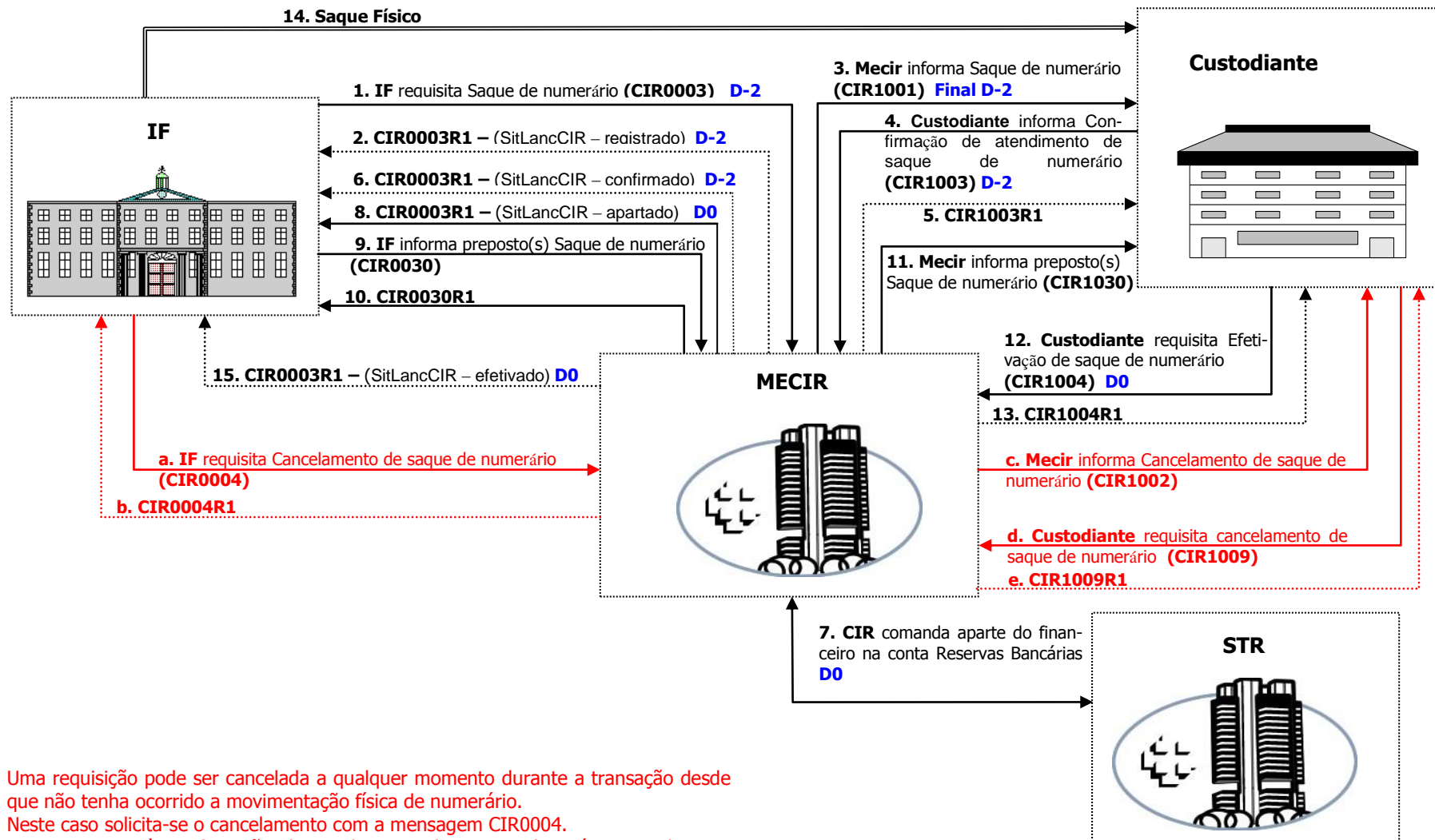

Uma requisição pode ser cancelada a qualquer momento durante a transação desde que não tenha ocorrido a movimentação física de numerário. Neste caso solicita-se o cancelamento com a mensagem CIR0004. Posteriormente à confirmação do recebimento (CIR0004R1) será retornada uma mensagem CIR0003R1 com a situação final.

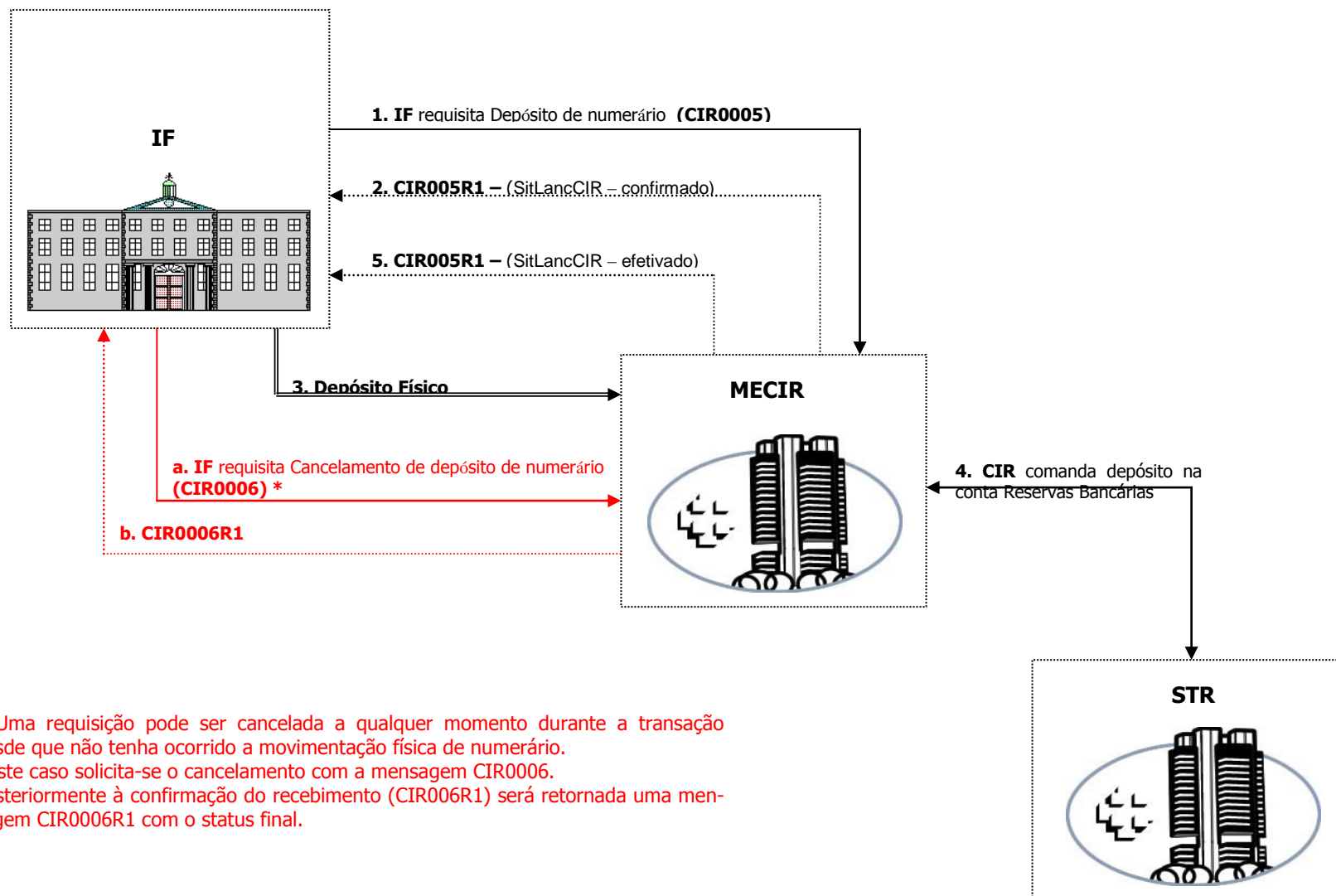

* Uma requisição pode ser cancelada a qualquer momento durante a transação desde que não tenha ocorrido a movimentação física de numerário. Neste caso solicita-se o cancelamento com a mensagem CIR0006. Posteriormente à confirmação do recebimento (CIR006R1) será retornada uma mensagem CIR0006R1 com o status final.

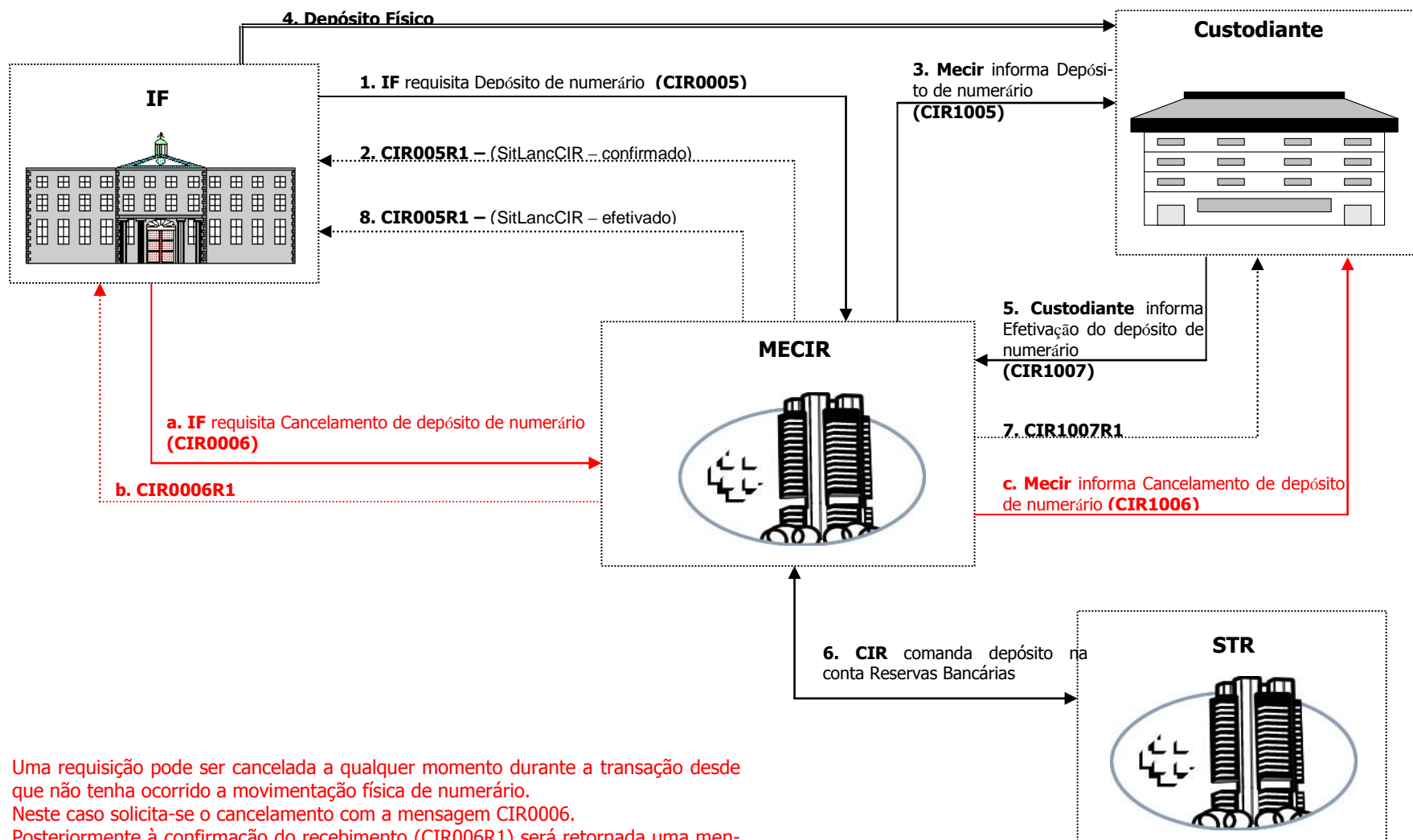

Uma requisição pode ser cancelada a qualquer momento durante a transação desde que não tenha ocorrido a movimentação física de numerário. Neste caso solicita-se o cancelamento com a mensagem CIR0006. Posteriormente à confirmação do recebimento (CIR006R1) será retornada uma mensagem CIR0005R1 com o status final.

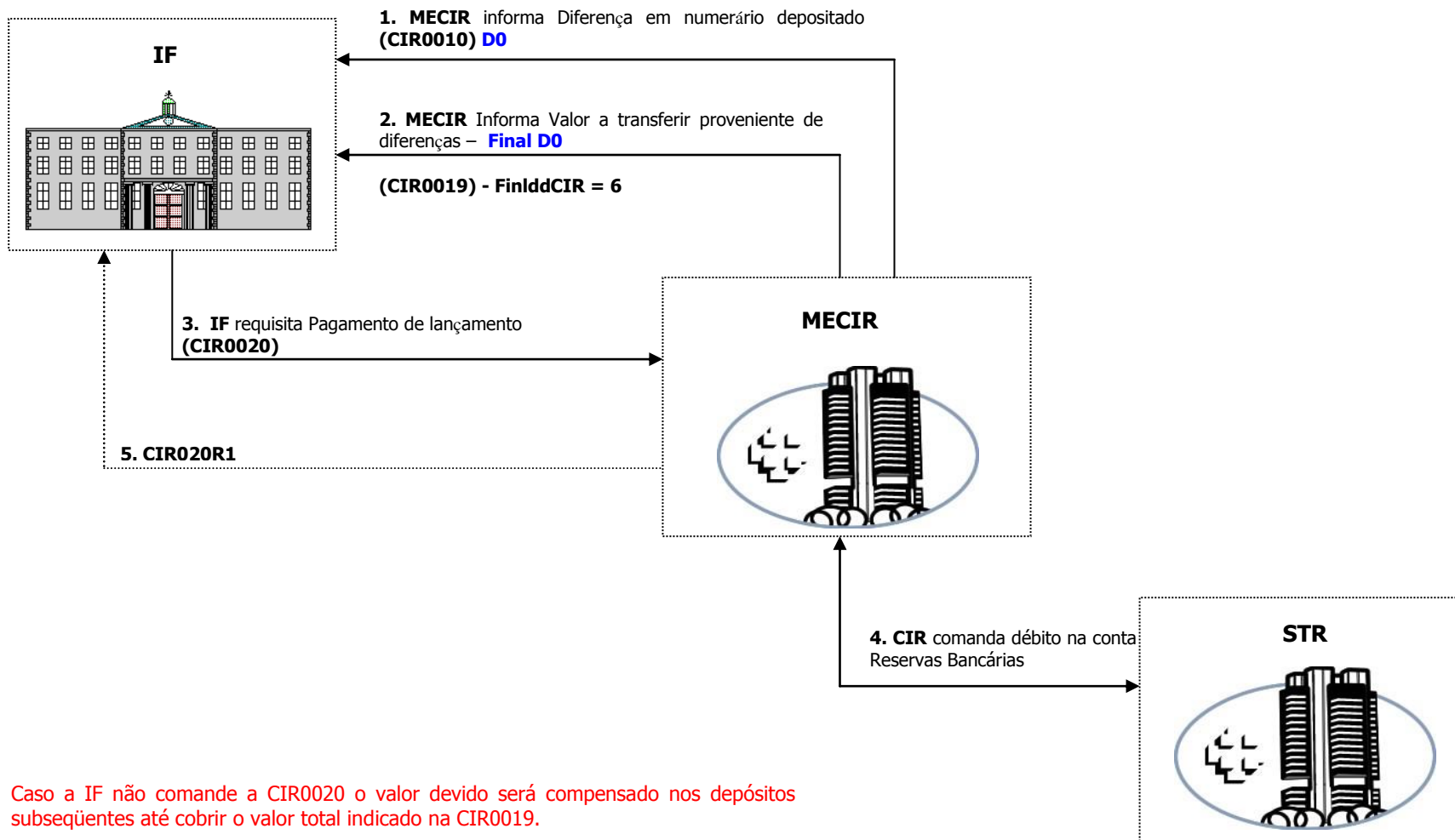

Caso a IF não comande a CIR0020 o valor devido será compensado nos depósitos subsequentes até cobrir o valor total indicado na CIR0019.

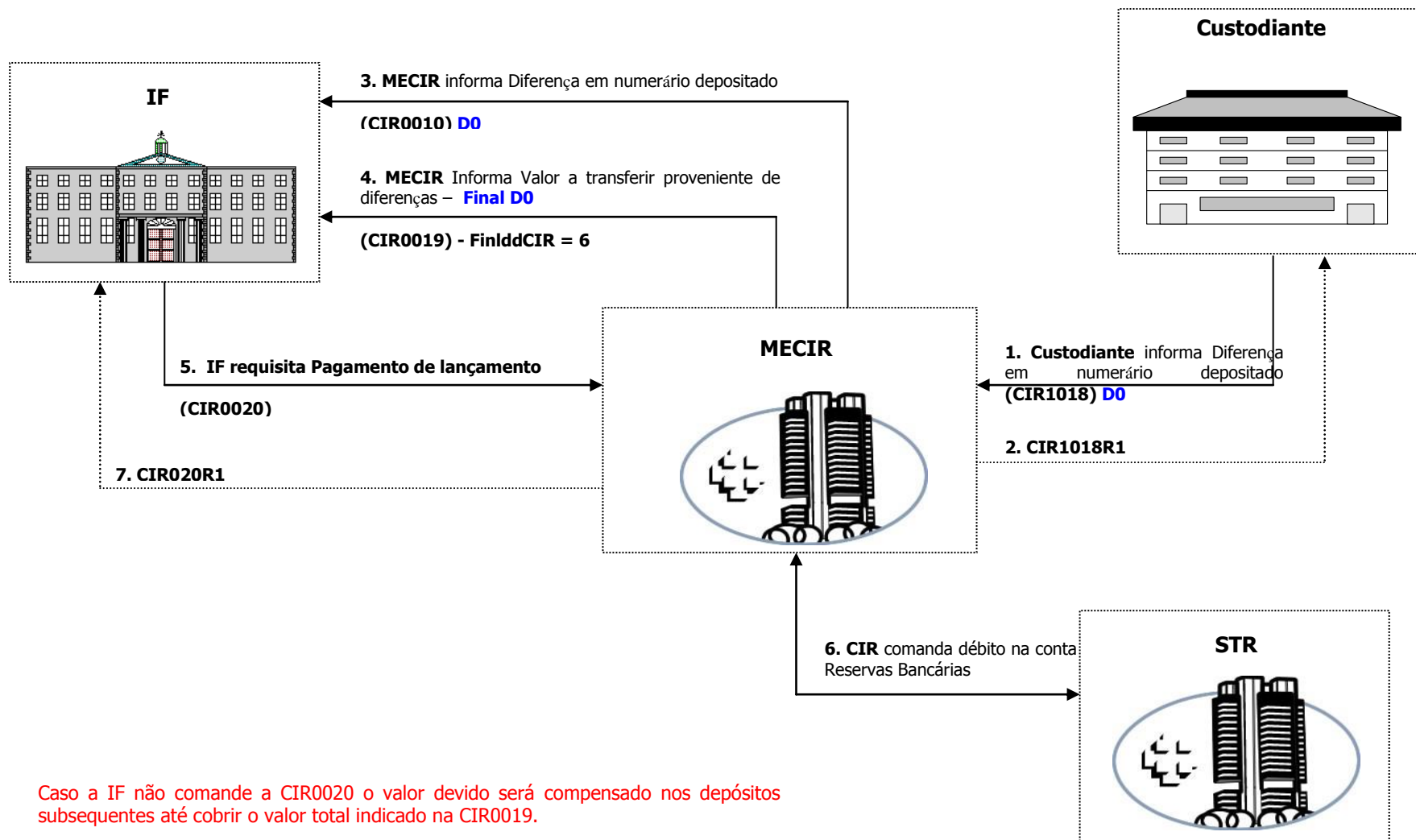

Caso a IF não comande a CIR0020 o valor devido será compensado nos depósitos subsequentes até cobrir o valor total indicado na CIR0019.

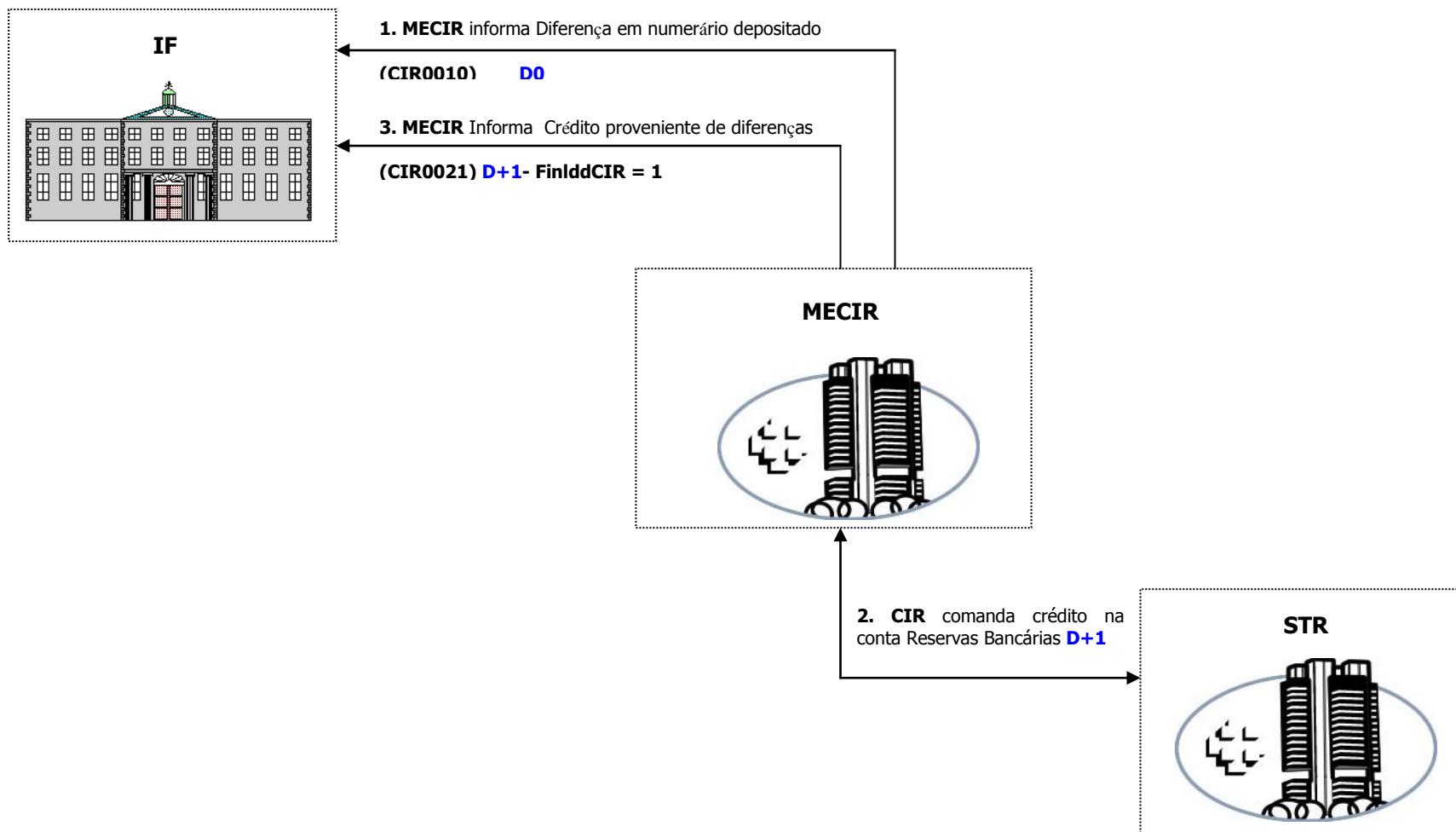

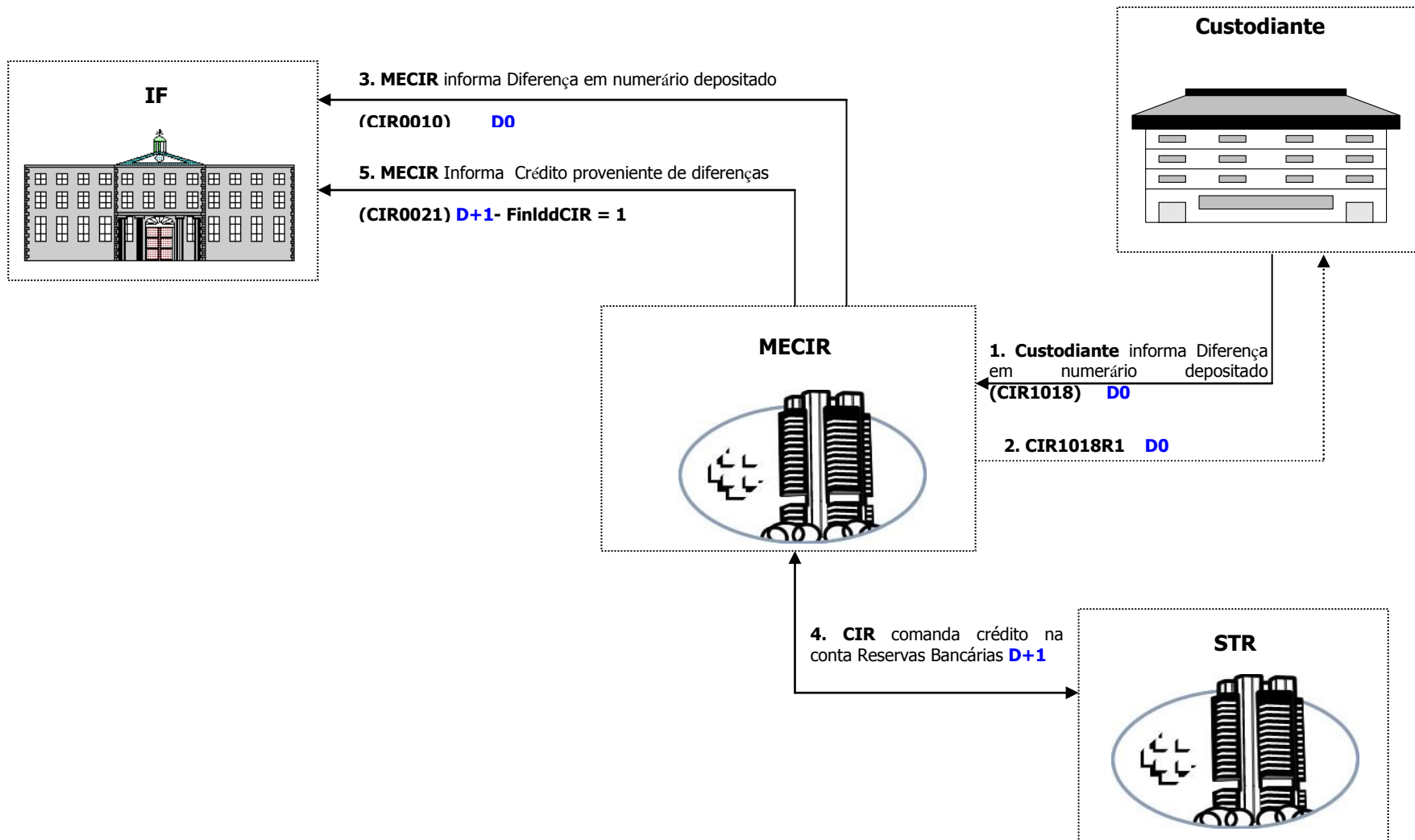

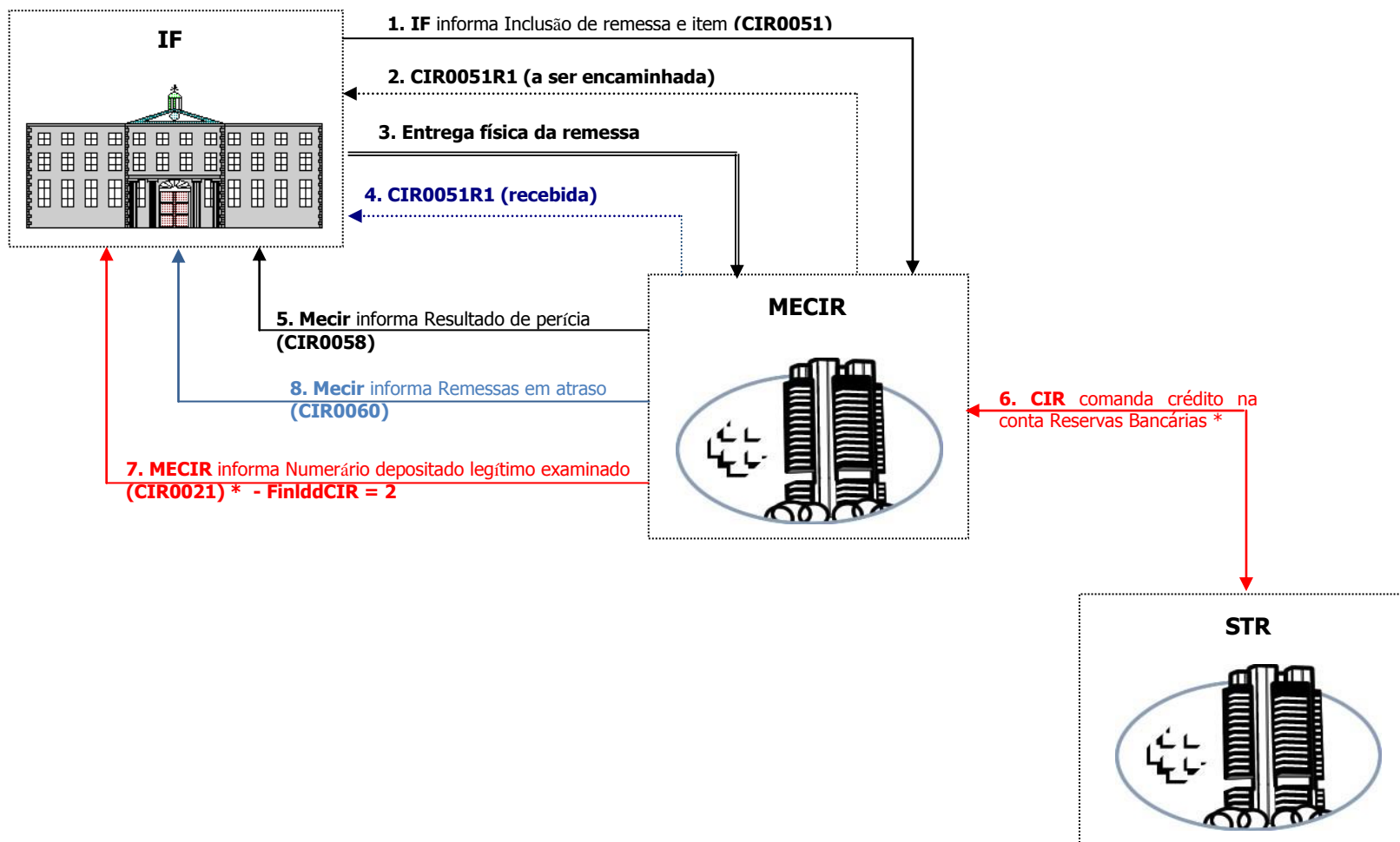

* Os eventos **6** e **7** somente são realizados caso haja numerário examinado como legítimo.

* O evento **8** somente será realizado se houver remessa em atraso.

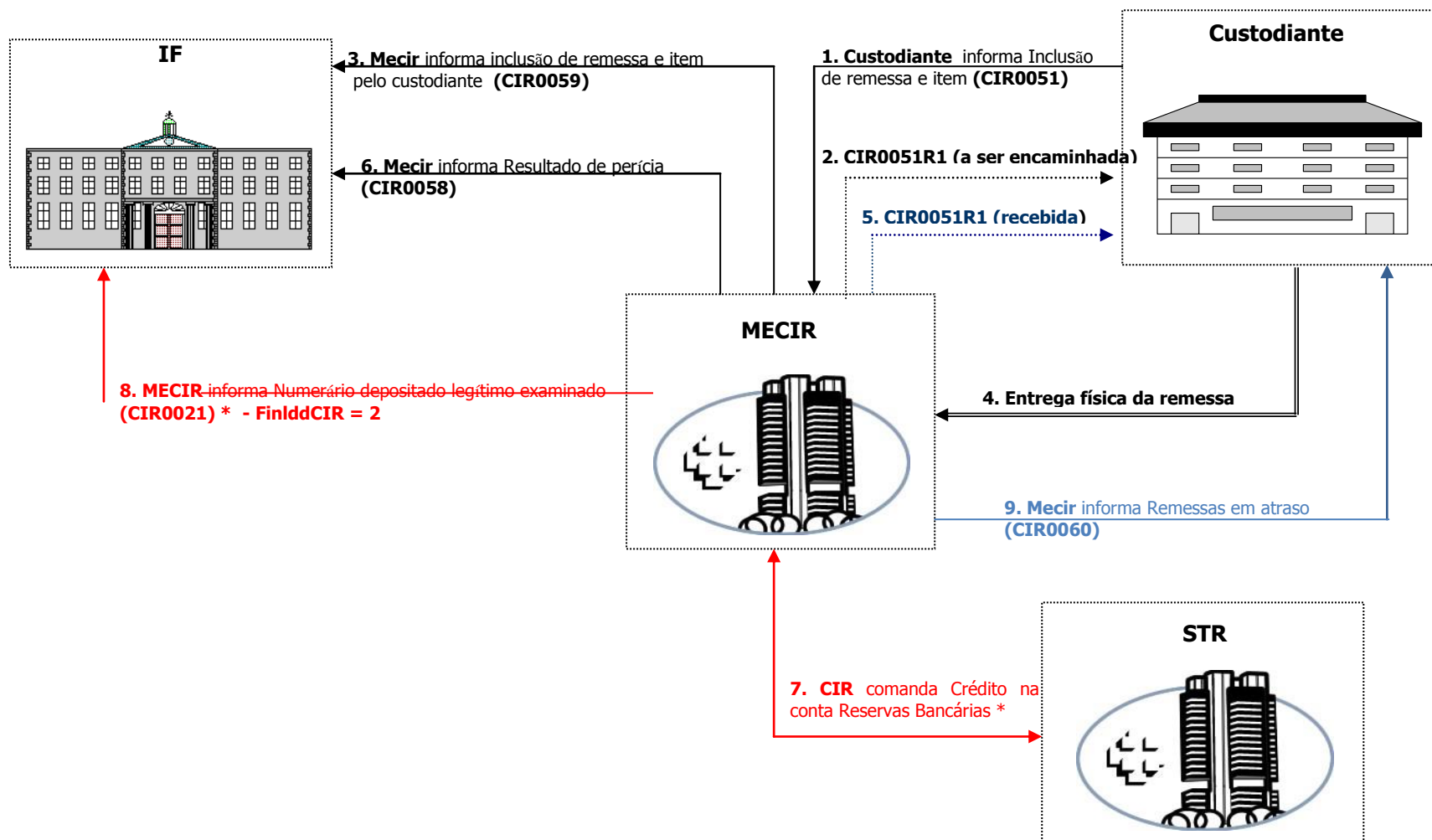

* Os eventos **7** e **8** somente são realizados caso haja numerário examinado como legítimo.

* O evento **9** somente será realizado se houver remessa em atraso.

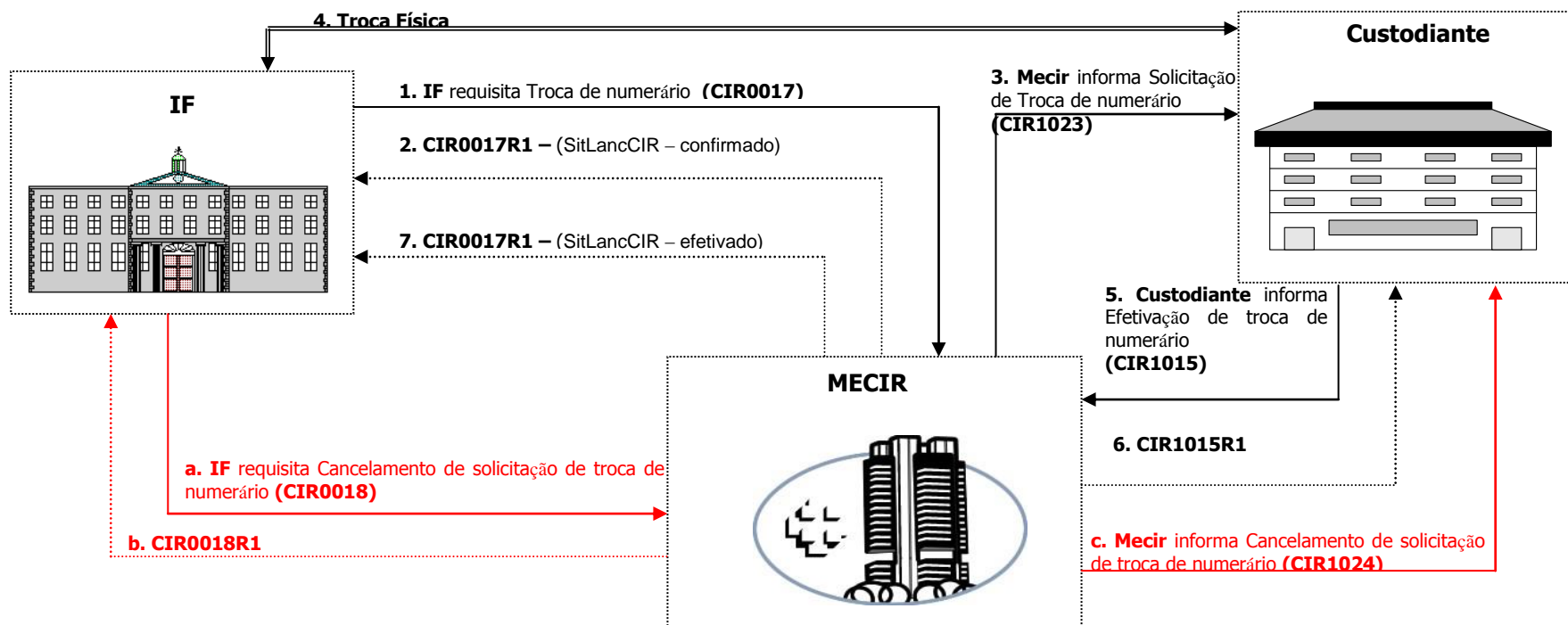

Uma requisição pode ser cancelada a qualquer momento durante a transação desde que não tenha ocorrido a movimentação física de numerário. Neste caso solicita-se o cancelamento com a mensagem CIR0018. Caso a solicitação de troca já tenha sido efetivada, a IF receberá o código de erro ECIR0009. Posteriormente à confirmação do recebimento (CIR0018R1) será retornada uma mensagem CIR0017R1 com o status final.

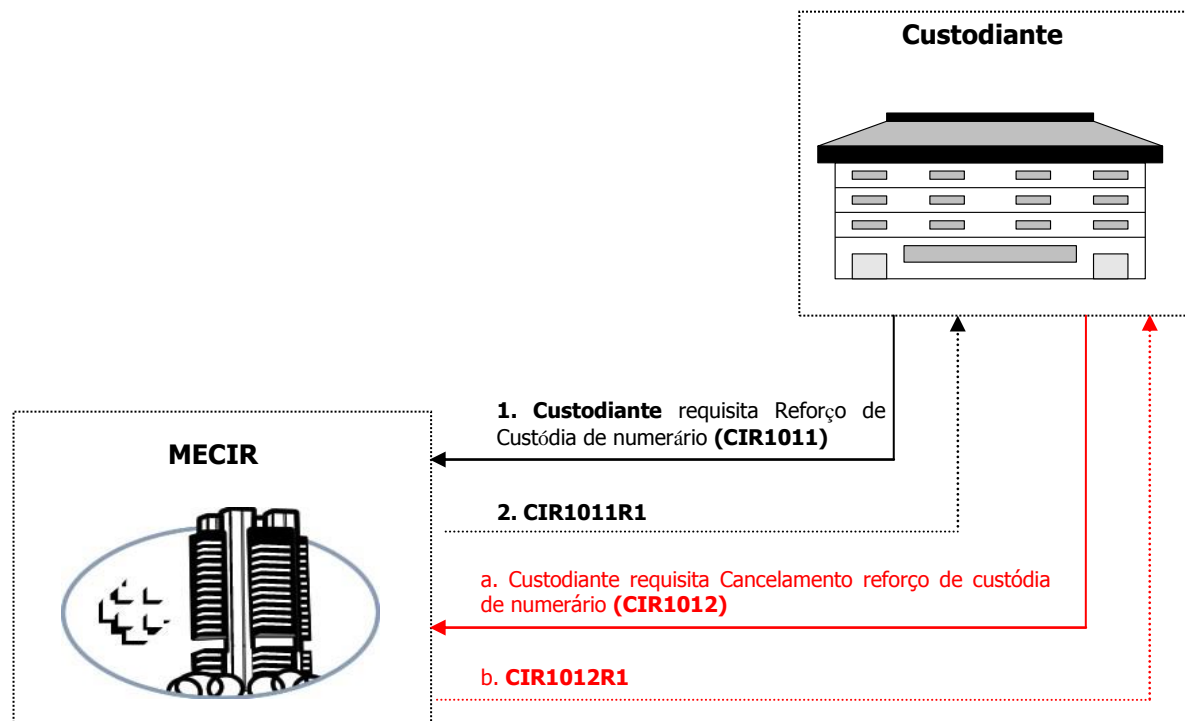

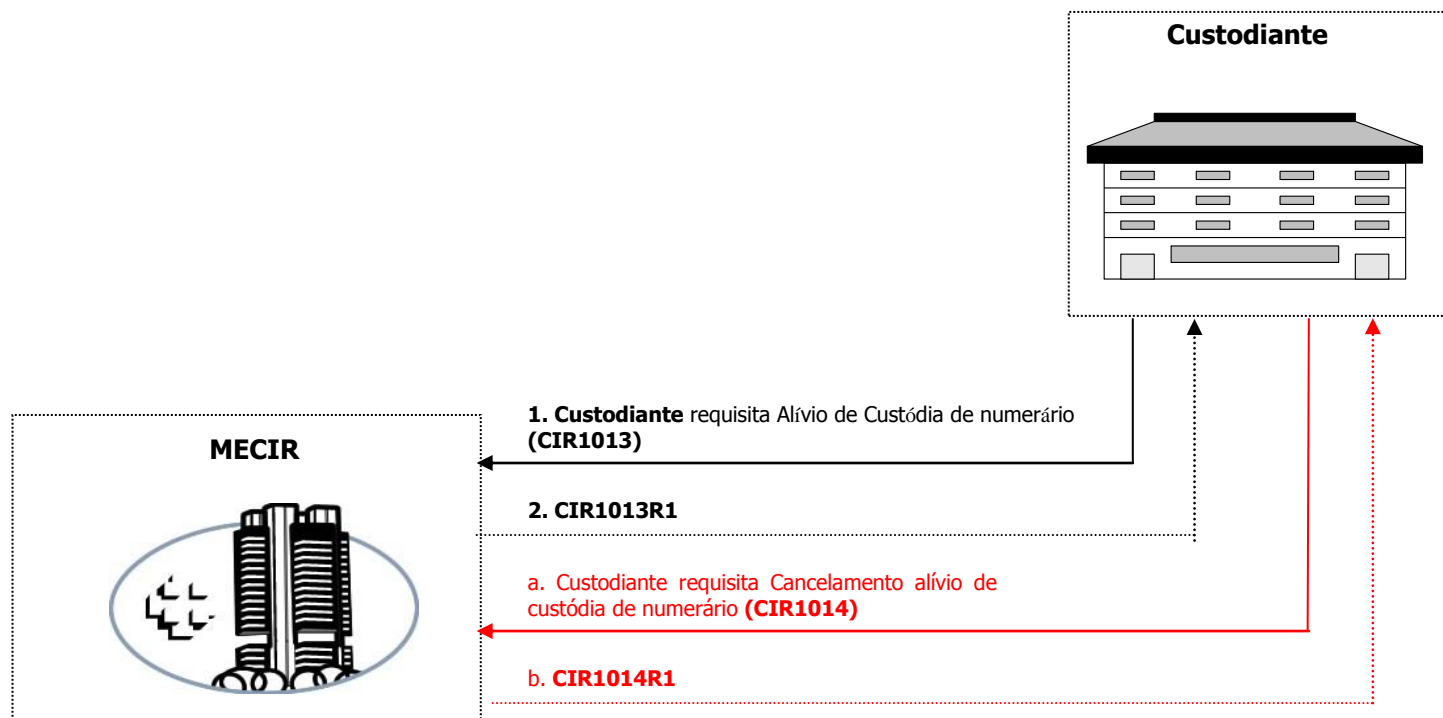

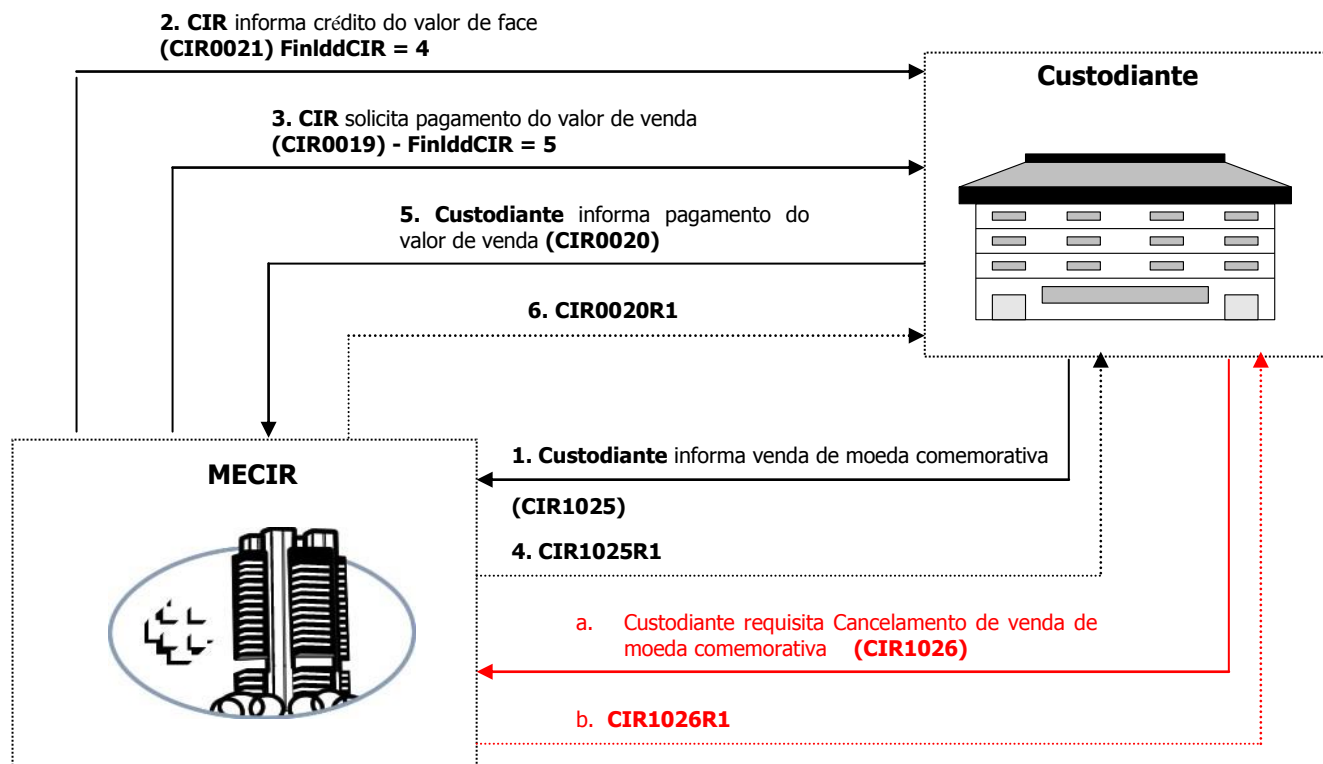

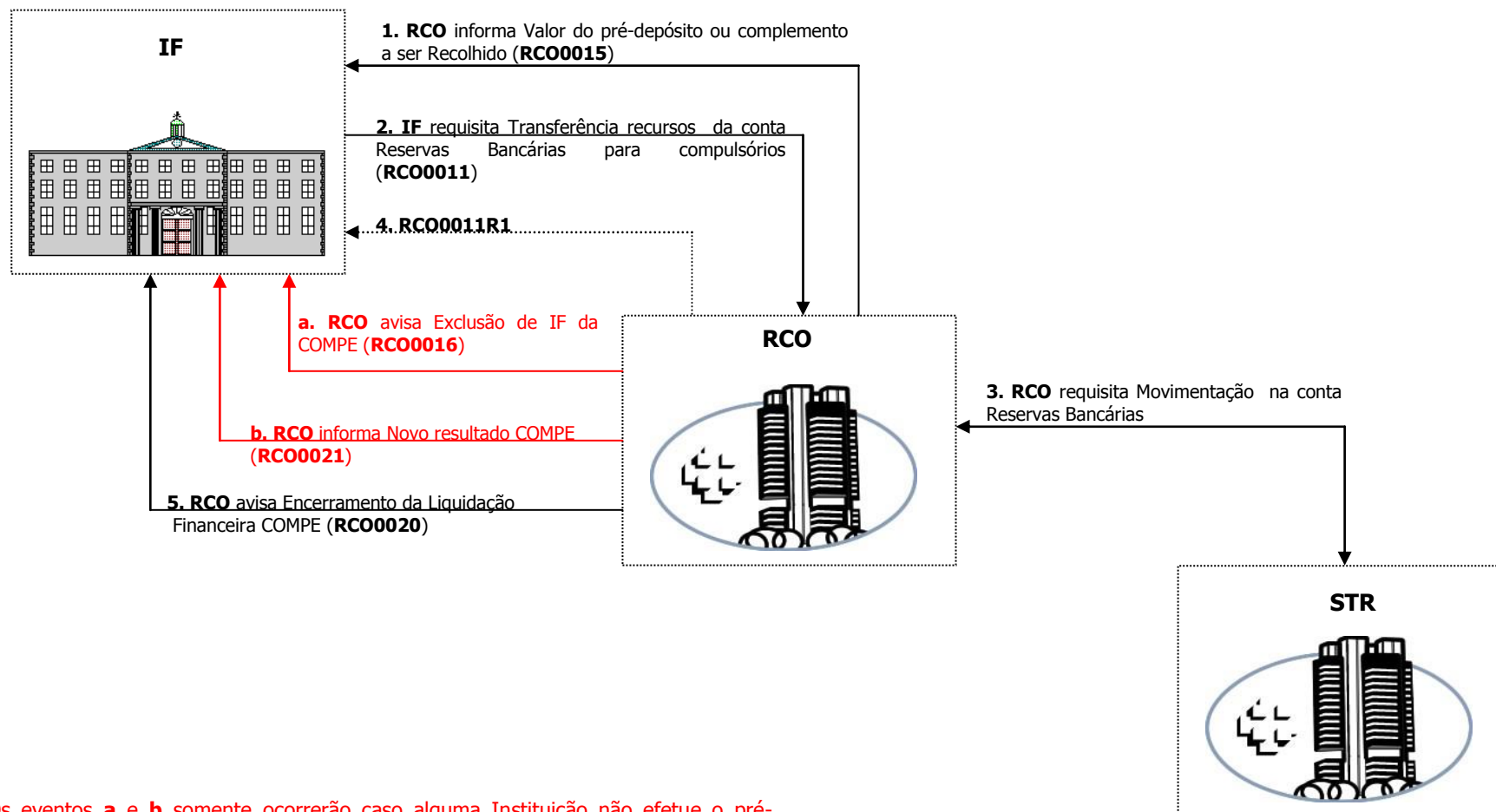

Os eventos **a** e **b** somente ocorrerão caso alguma Instituição não efetue o pré-depósito (RCO0011)

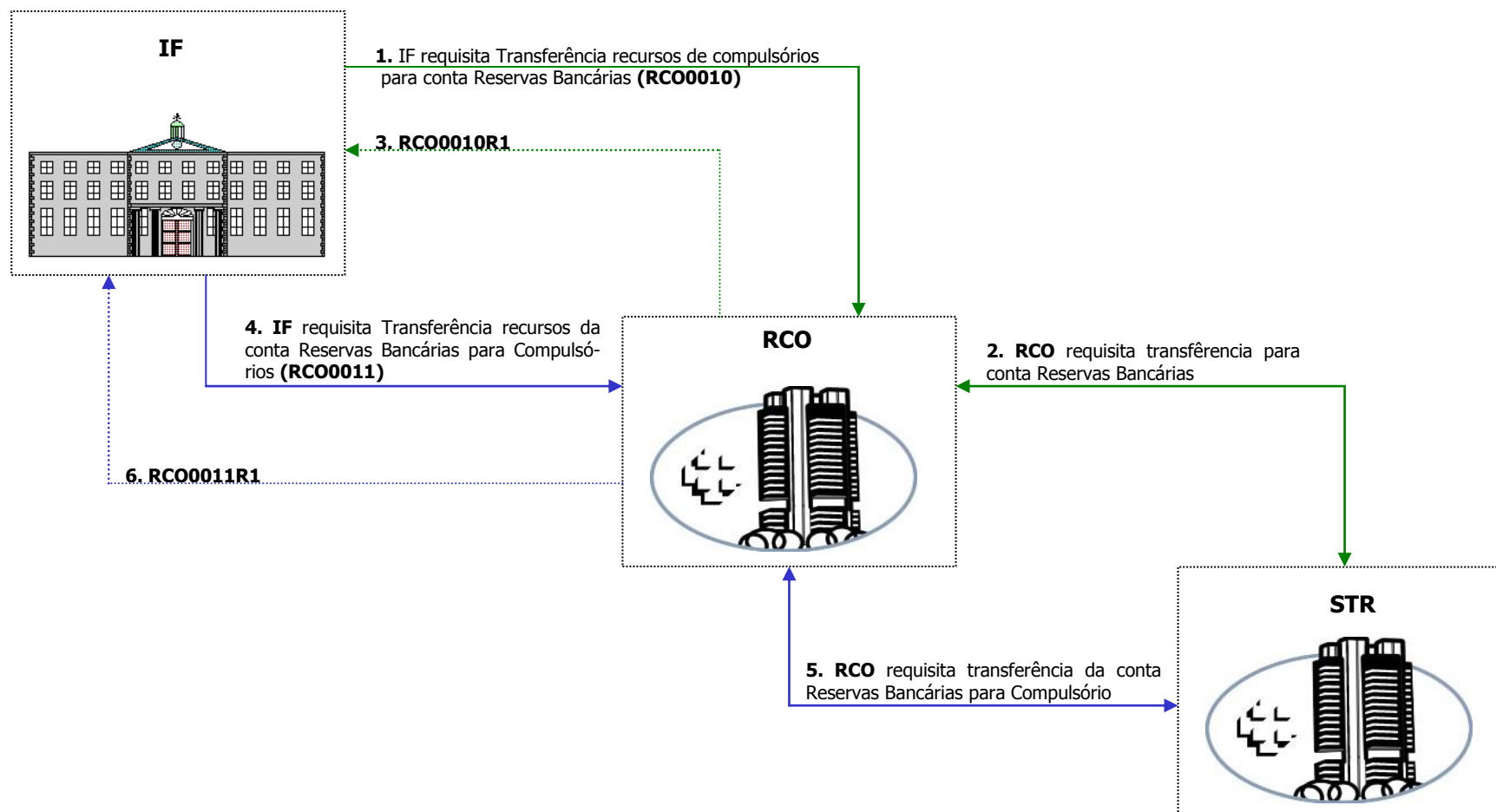

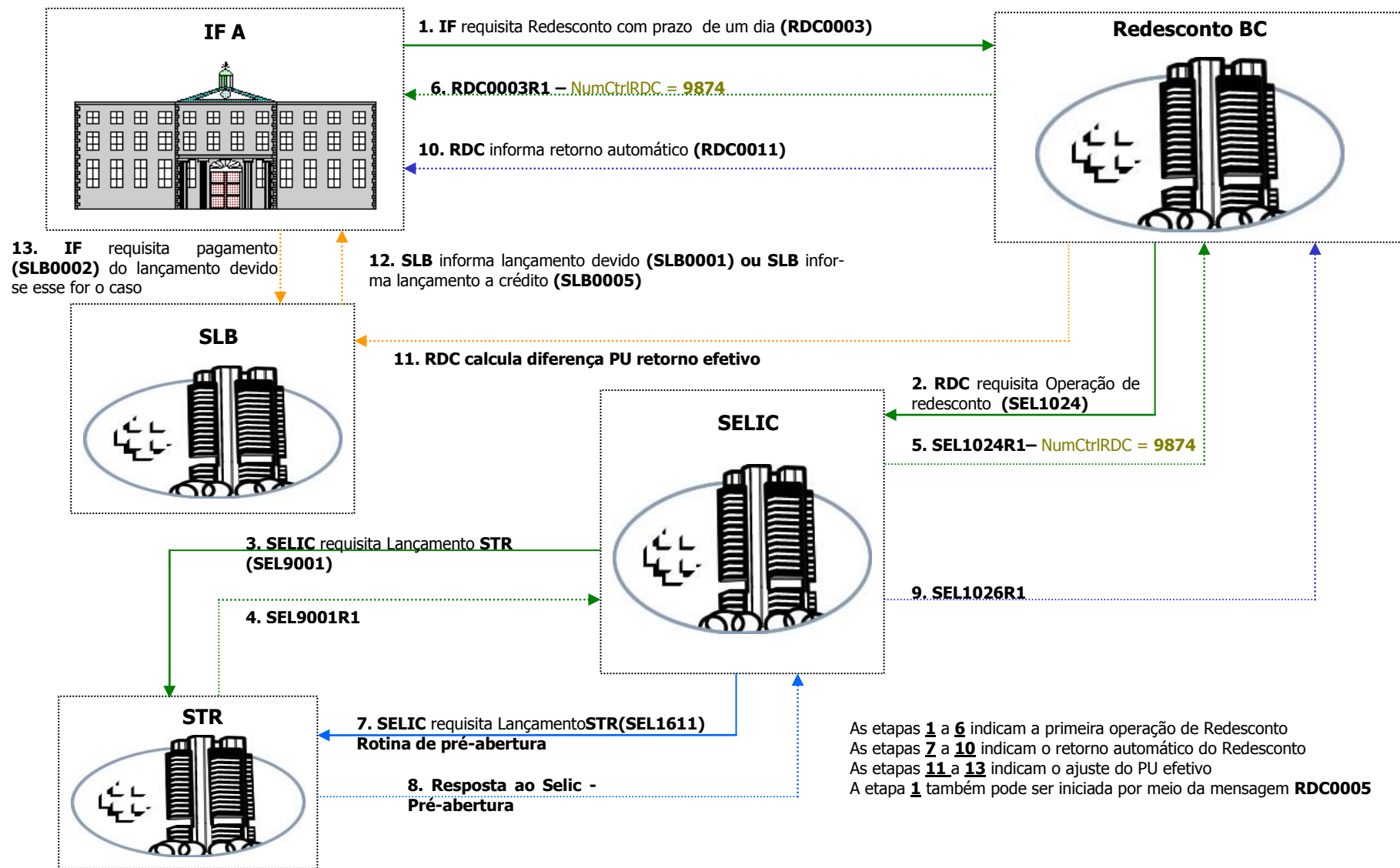

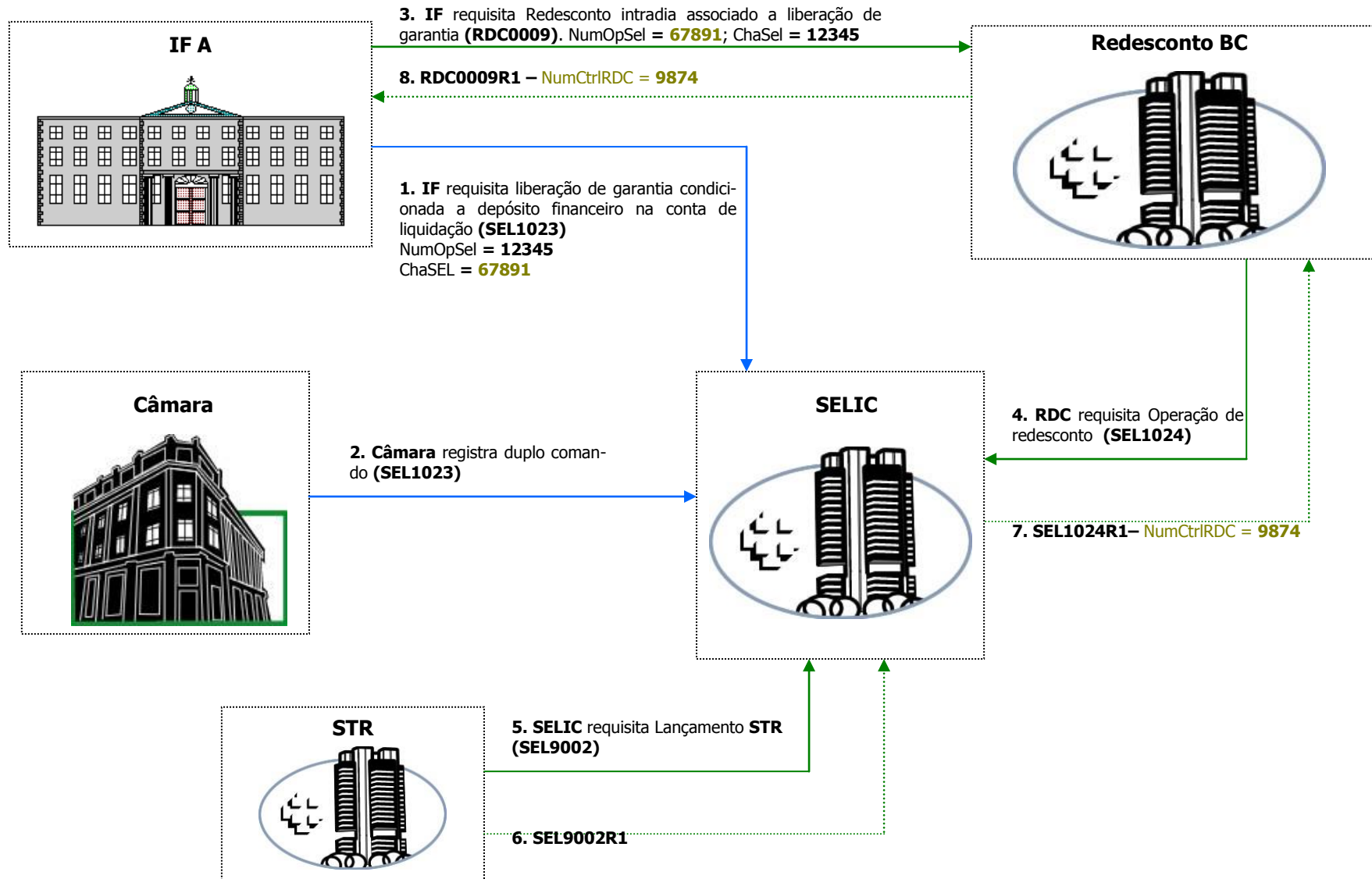

As etapas 5 e 6 indicam o crédito do Redesconto para a Câmara

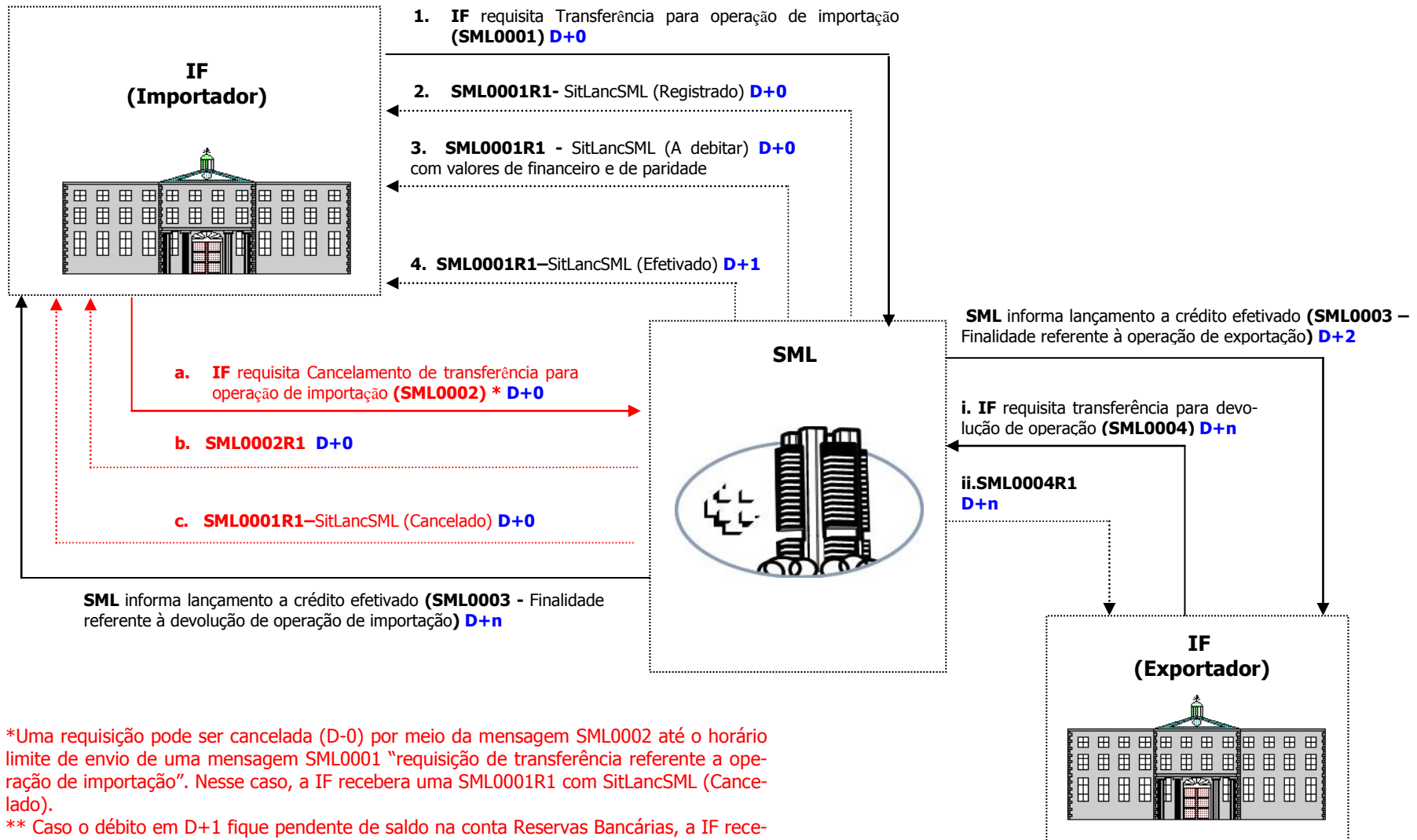

*Uma requisição pode ser cancelada (D-0) por meio da mensagem SML0002 até o horário limite de envio de uma mensagem SML0001 "requisição de transferência referente a operação de importação". Nesse caso, a IF receberá uma SML0001R1 com SitLancSML (Cancelado).

** Caso o débito em D+1 fique pendente de saldo na conta Reservas Bancárias, a IF receberá uma mensagem SML0001R1 com SitLancSML "Pendente no STR". Permanecendo essa situação até o final da grade, a IF receberá uma outra mensagem SML0001R1 com SitLancSML "Rejeitada sem saldo em Reserva Bancária".

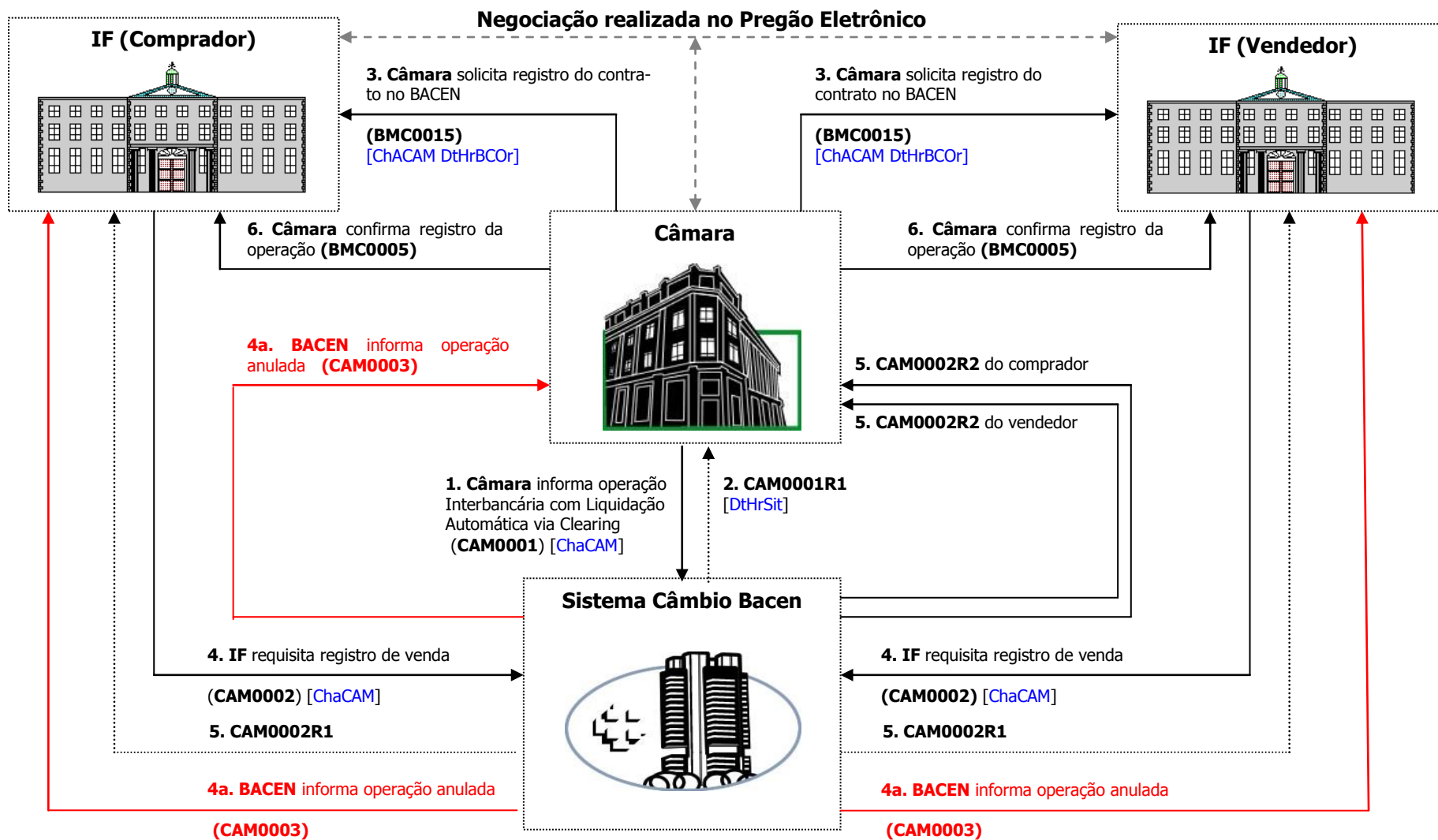

O passo 4a. ocorre no caso de uma das partes não confirmar a operação dentro do tempo regulamentado

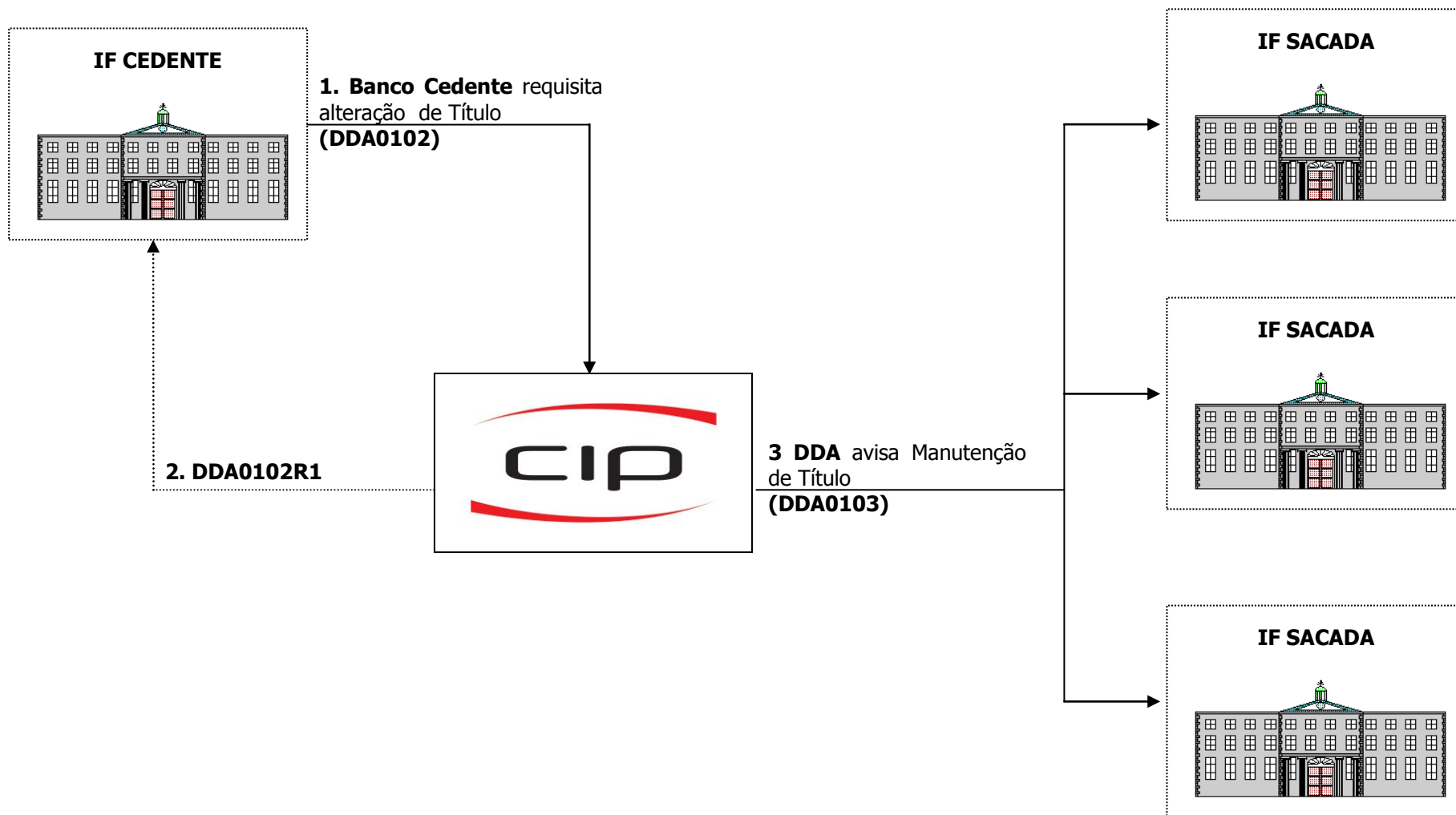

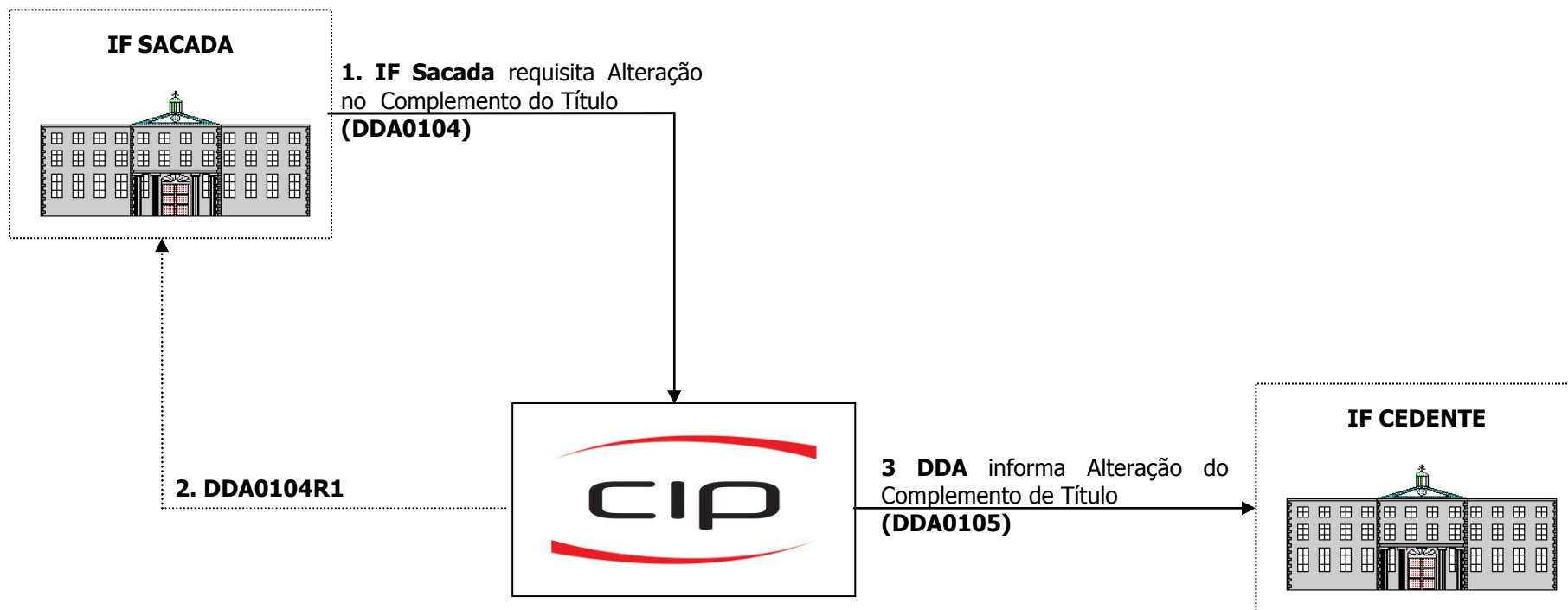

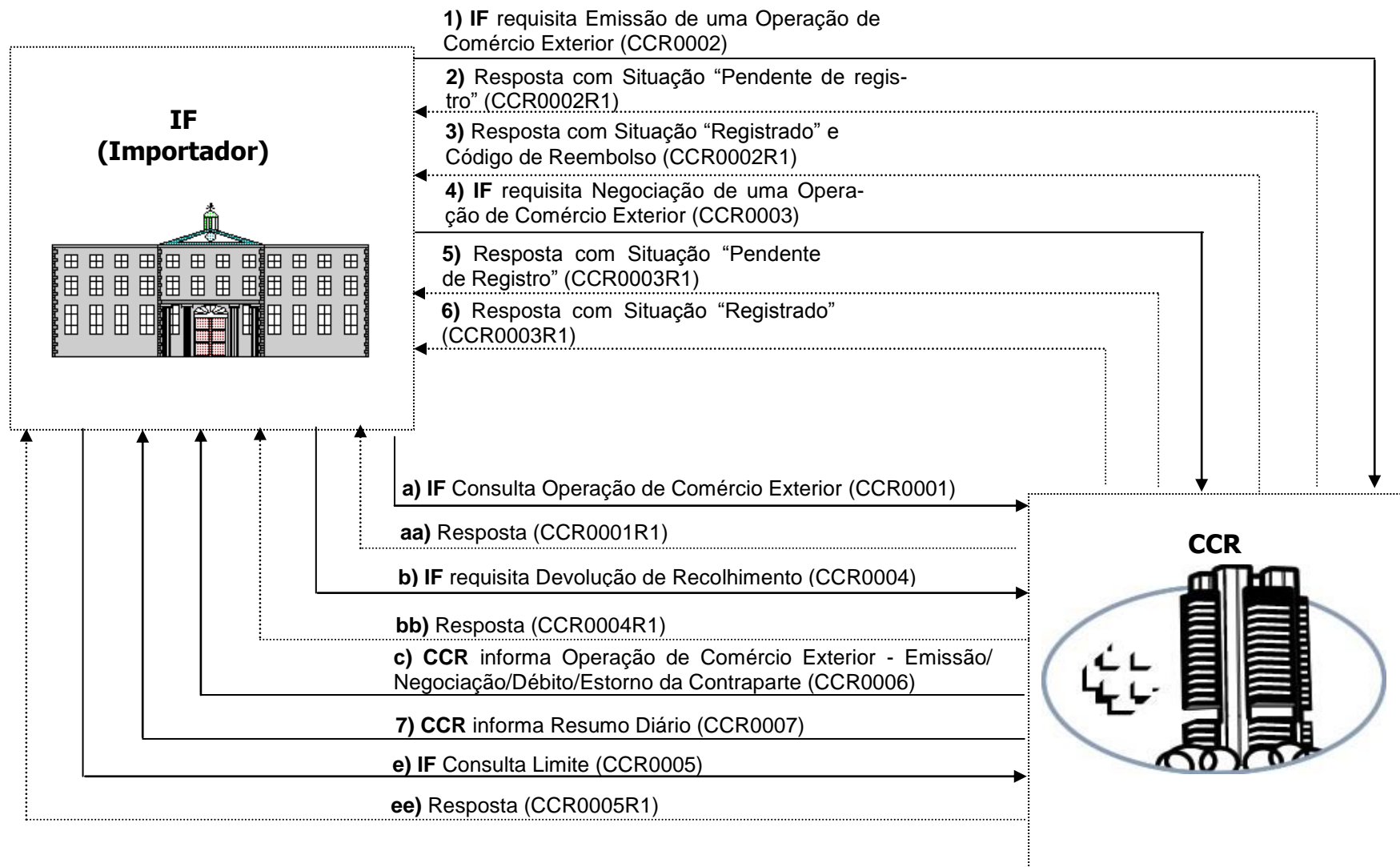

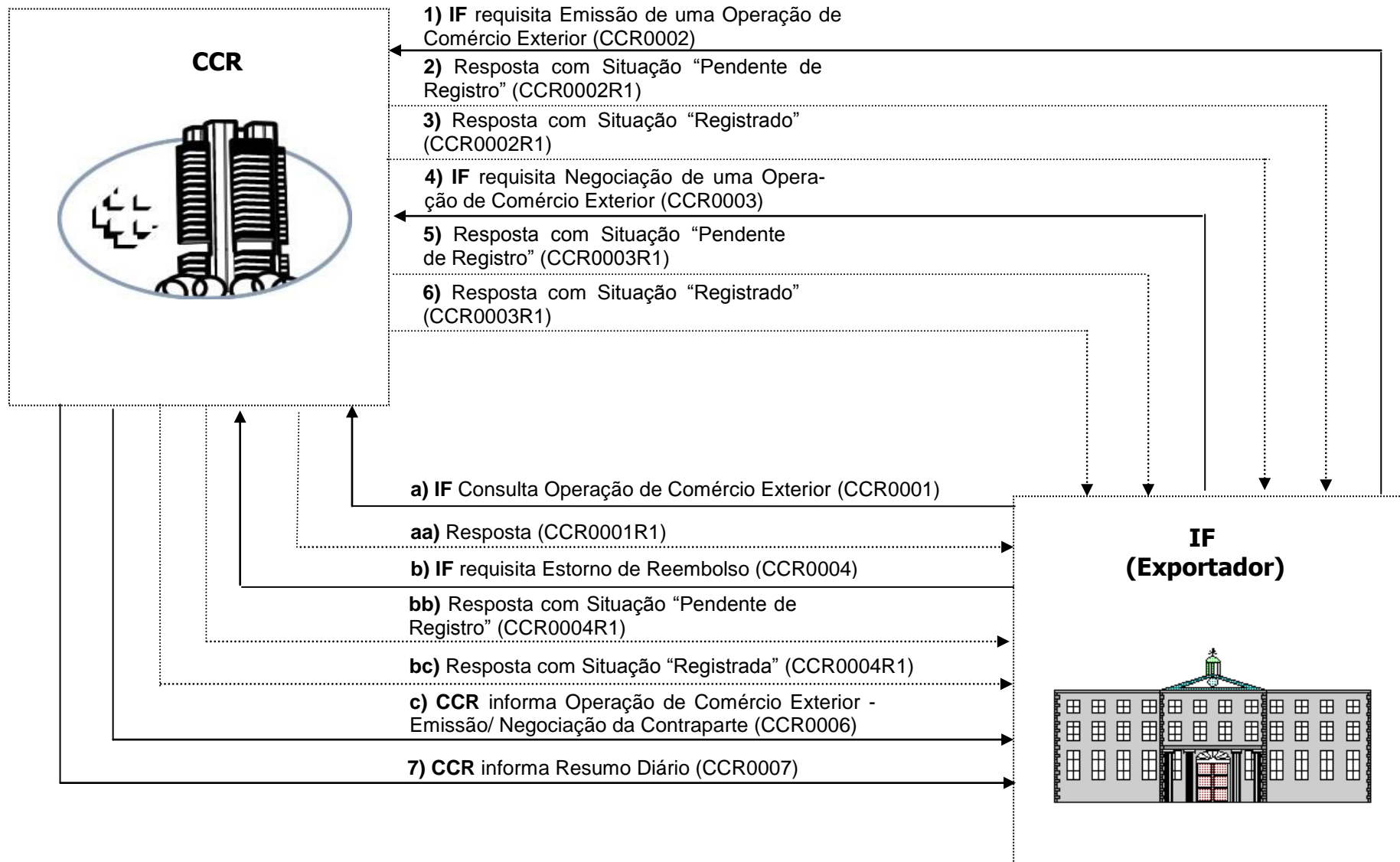

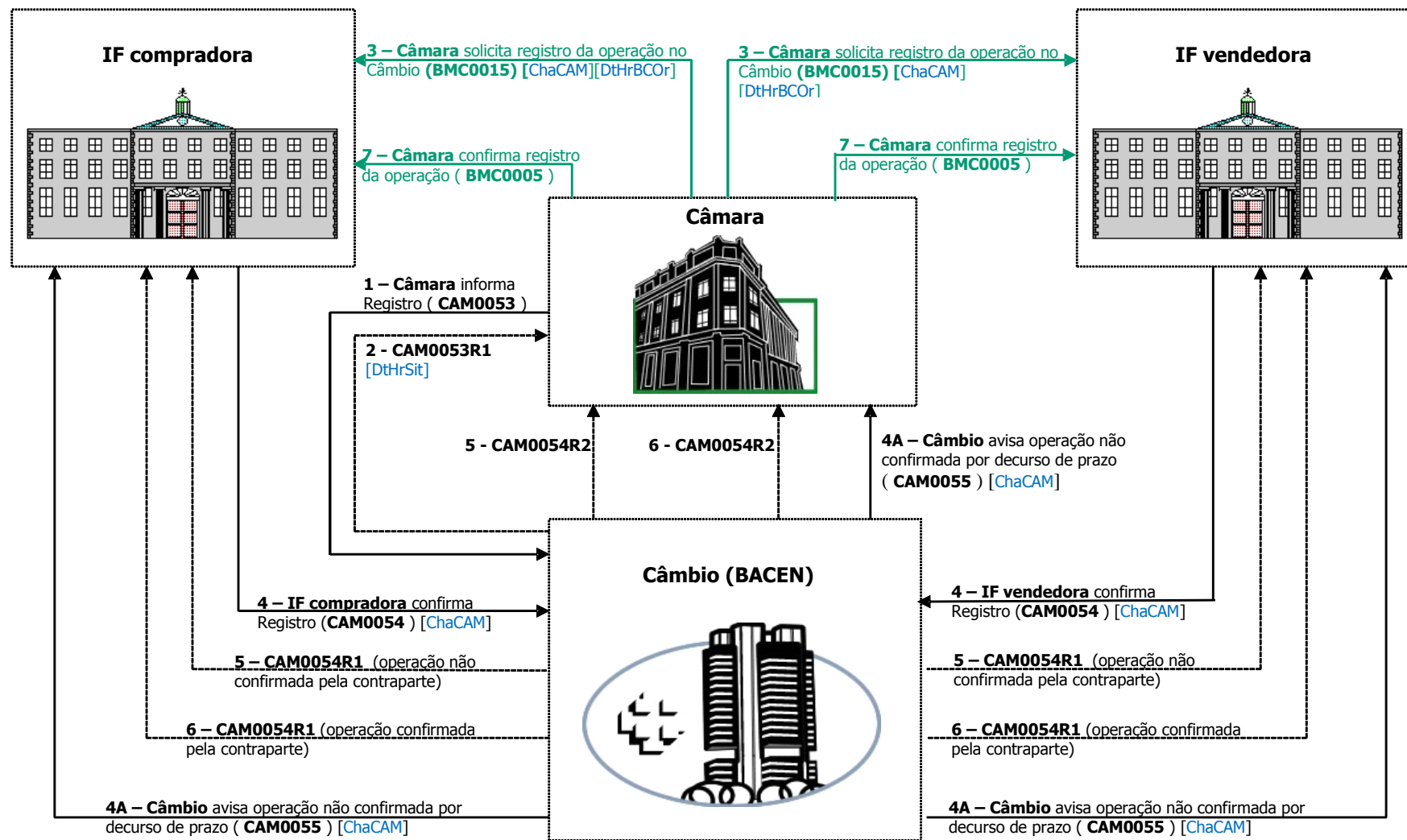

Obs.: a mensagem CAM0055 só é enviada caso uma ou ambas as IFs não confirmem o registro por meio da mensagem CAM0054, no prazo de 30 minutos.

Obs.: A primeira IF a confirmar receberá duas mensagens CAM0054R1, sendo que apenas a segunda, referente ao passo 6, conterá a posição cambial. A segunda IF a confirmar receberá apenas uma CAM0054R1, do passo 6, contendo a posição cambial.

Diagrama 51

Fluxo de Operação

Contratação com clearing sem "tela cega"
(com liquidação automática)

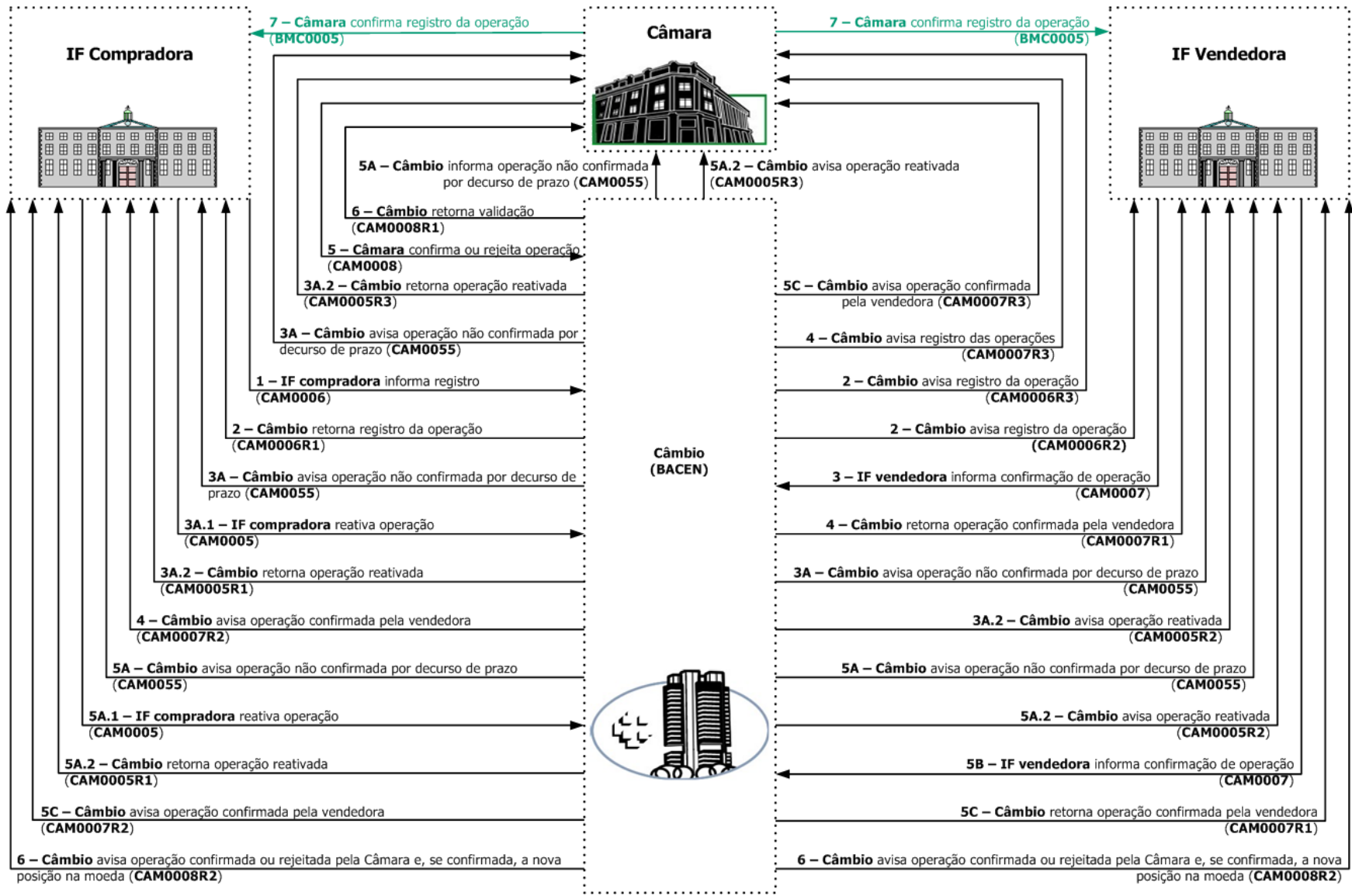

Obs.: Após execução do passo 3A.2, o fluxo retorna para o passo 3, com novo prazo para a IF Vendedora confirmar.

Obs.: Após a execução do passo 5A.2, o fluxo vai para o passo 5B, com novo prazo para a Câmara confirmar.

Obs.: Este fluxo de operação está desdobrado nos diagramas 51a, 51b e 51c, para melhor entendimento.

Diagrama 51a

Fluxo de Operação

Contratação com clearing sem "tela cega"
(com liquidação automática e sem reativação)



Diagrama 51b

Fluxo de Operação

Contratação com clearing sem “tela cega”
(com liquidação automática e com reativação antes da confirmação da IF Vendedora)

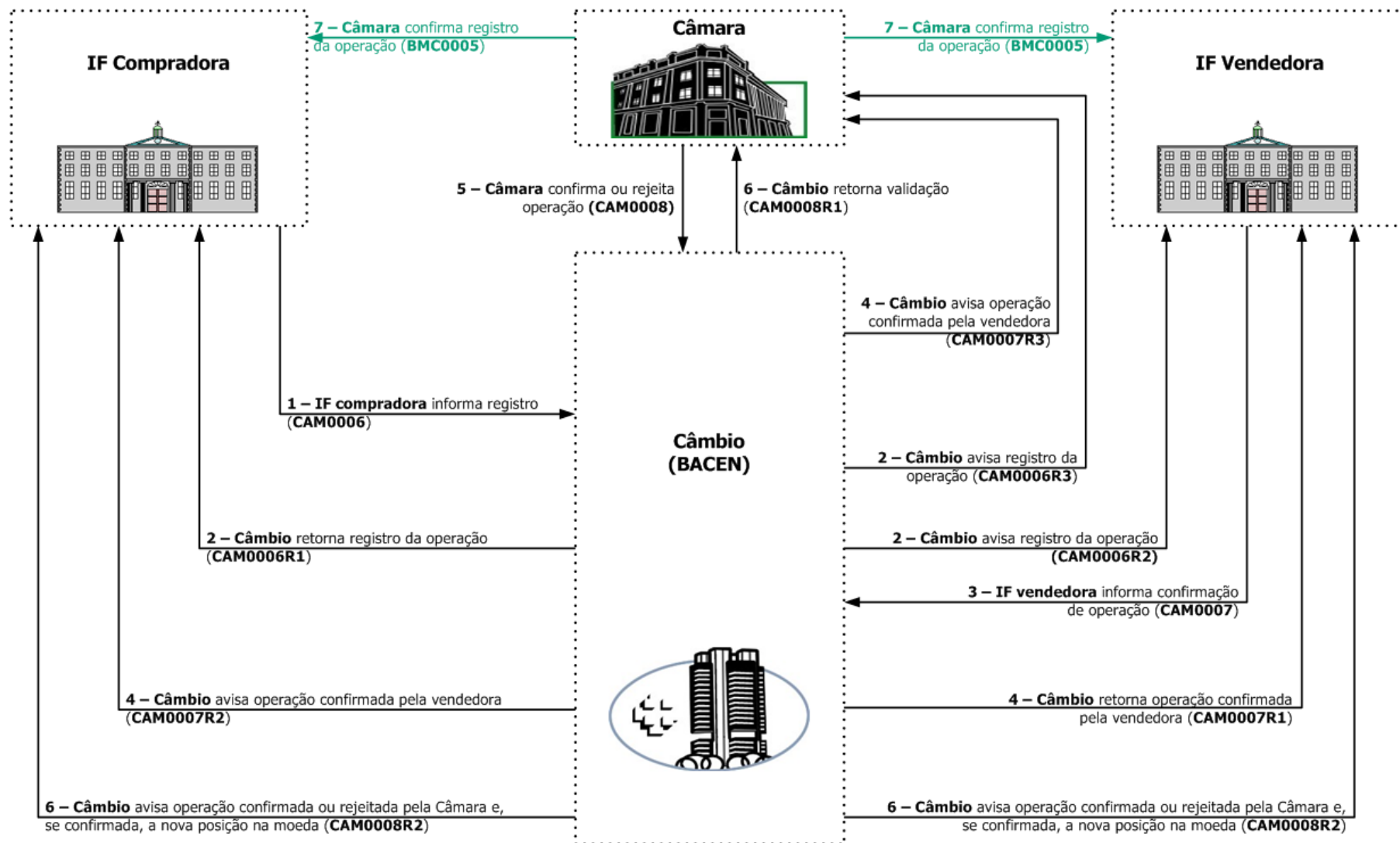
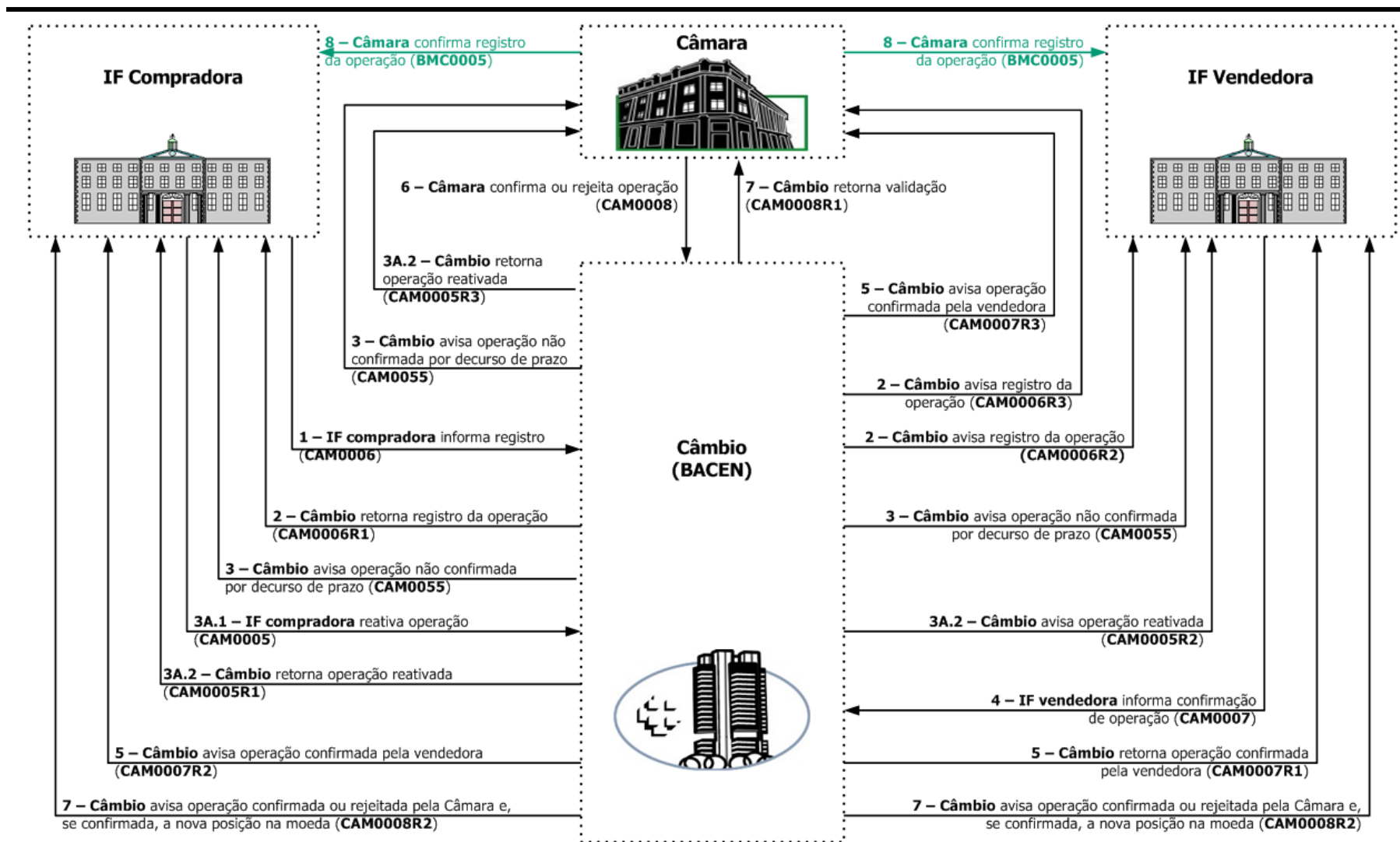

Obs.: Após execução do passo 3A.2, o fluxo retorna para o passo 4, com novo prazo para a IF Vendedora confirmar.

Diagrama 51c

Fluxo de Operação

Contratação com clearing sem “tela cega”
(com liquidação automática e com reativação antes da confirmação da Câmara)

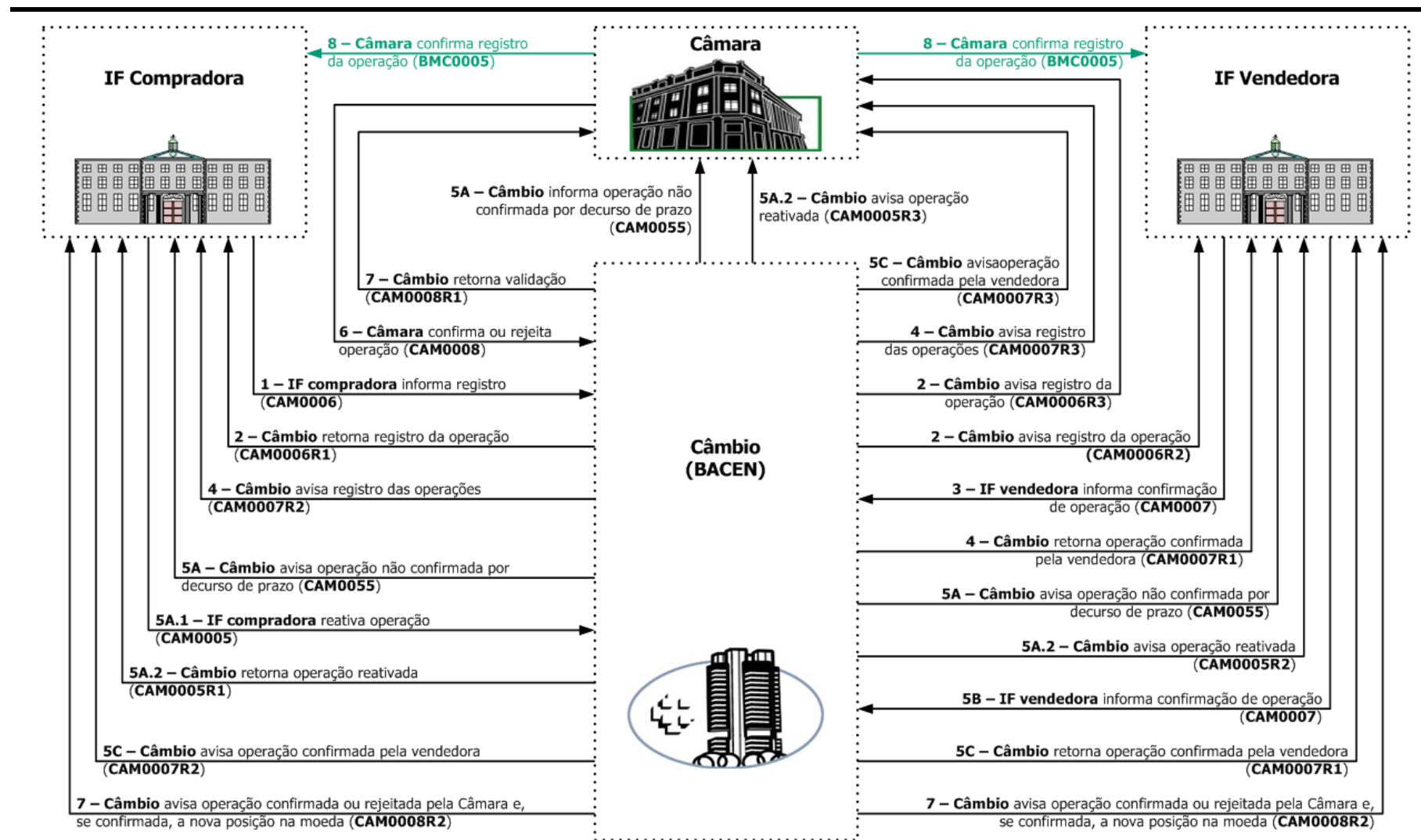

Obs.: Após a execução do passo 5A.2, o fluxo vai para o passo 5B, com novo prazo para a Câmara confirmar.

Diagrama 52

Fluxo de Operação

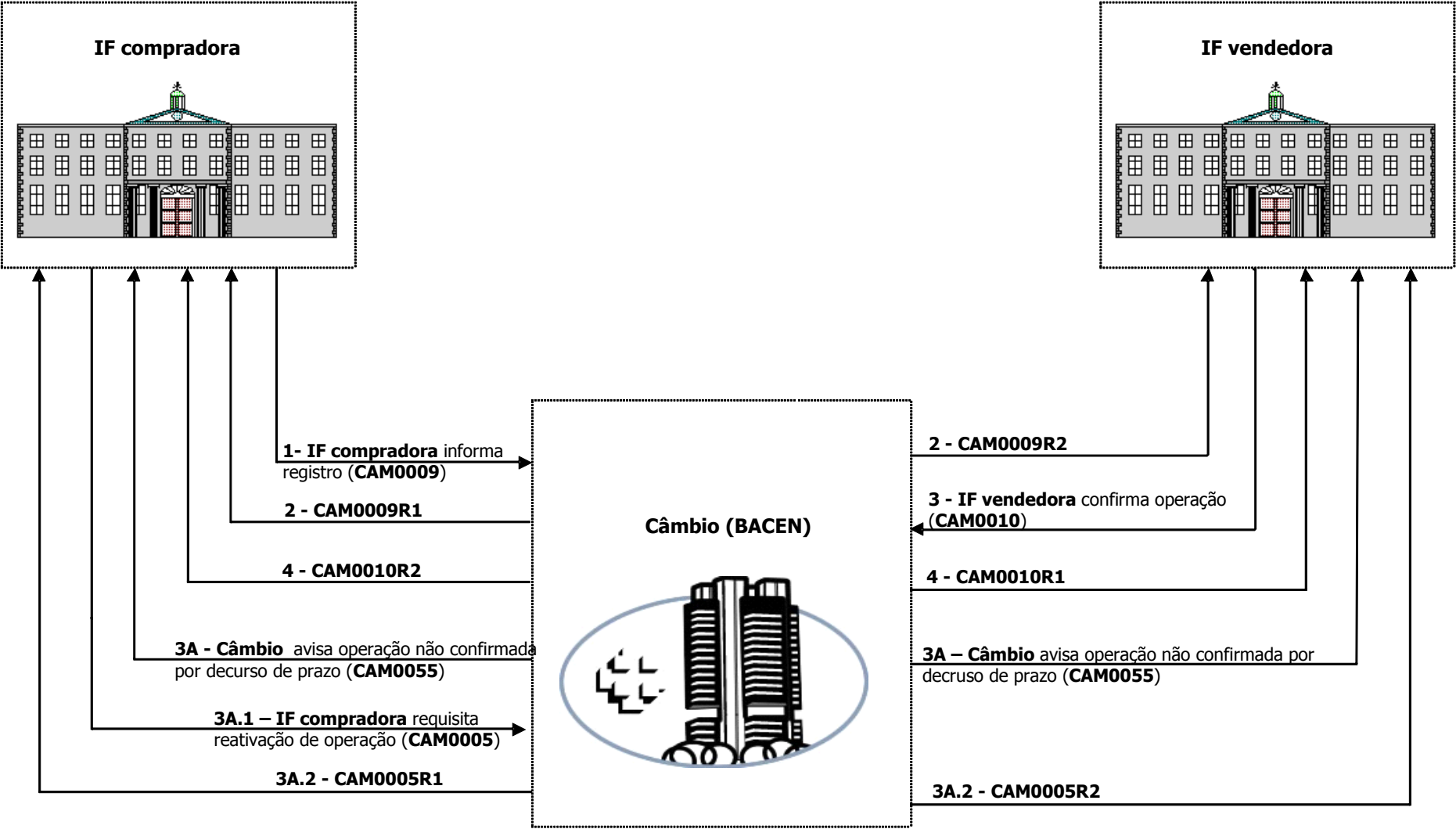

Obs.: Após execução do passo 3A.2, o fluxo retorna para o passo 3, com novo prazo para a IF Vendedora confirmar.

Diagrama 53

Fluxo de Operação

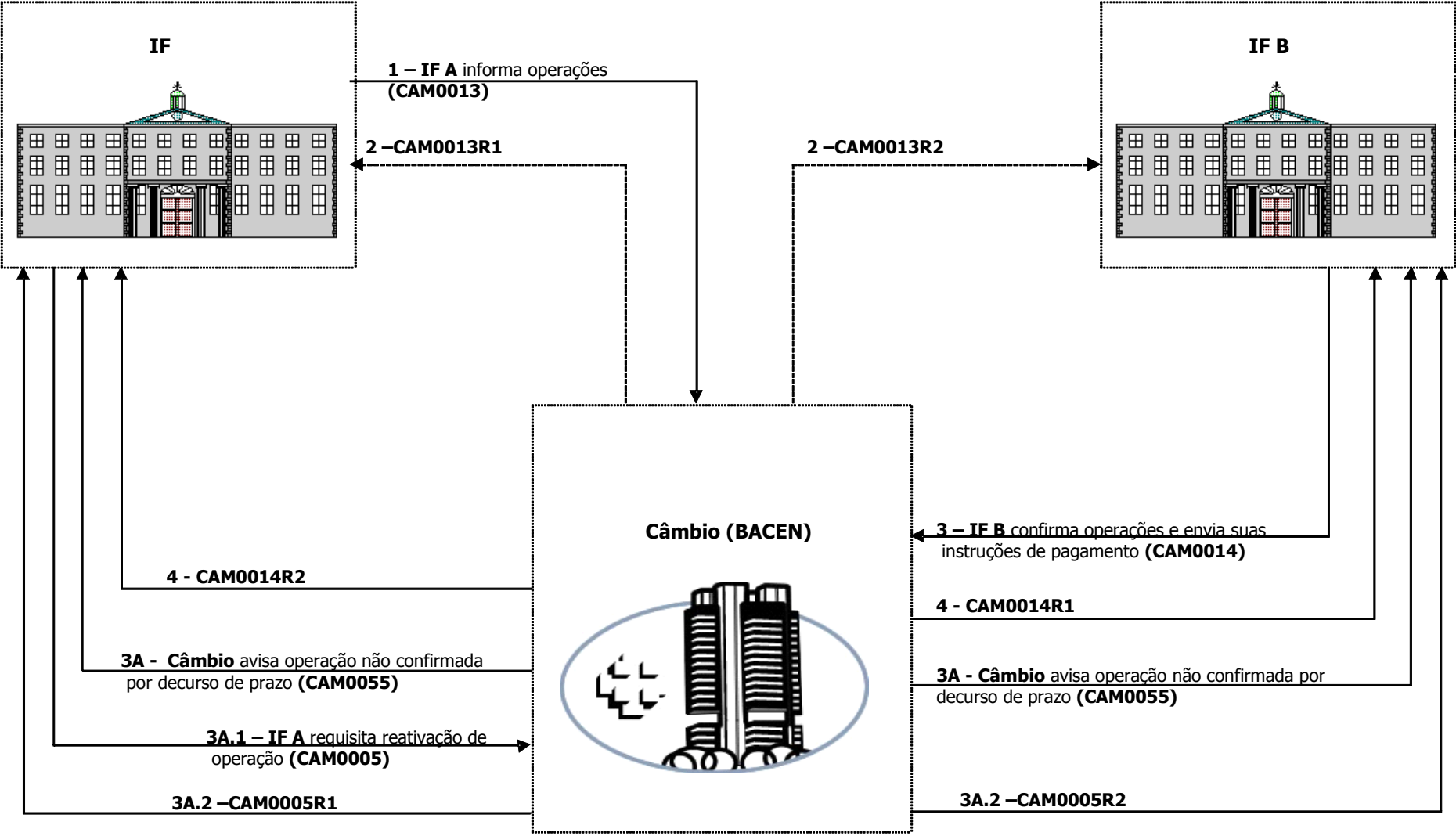

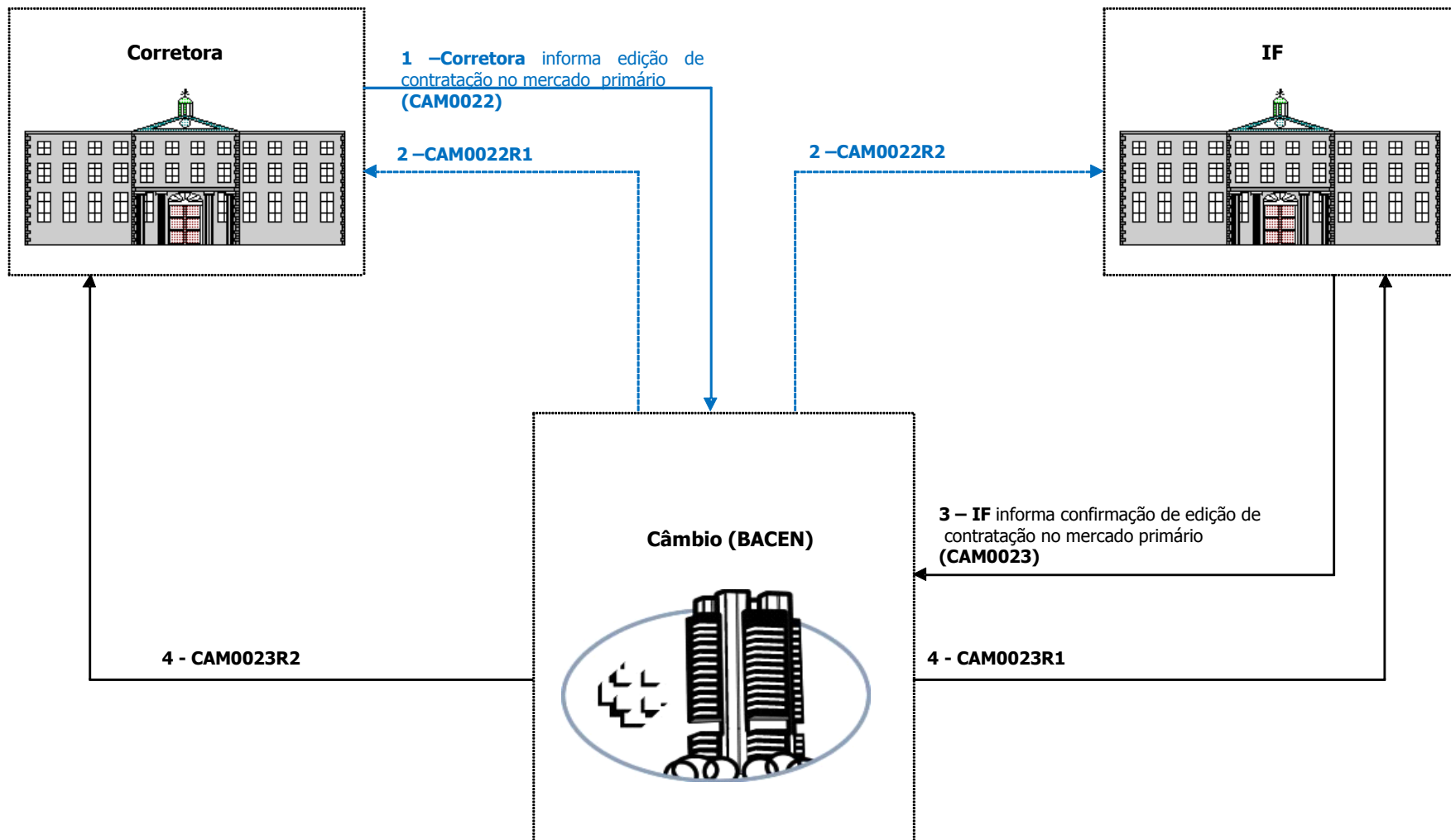

Obs.1: O Câmbio não controlará o envio ou não da mensagem CAM0023 pela IF. O não envio corresponde à rejeição da edição.
 Obs.2: A mensagem CAM0023 pode ser de CONFIRMAÇÃO ou de MODIFICAÇÃO da edição

Diagrama 55

Fluxo de Operação

Edição de alteração de contrato do mercado primário pela corretora

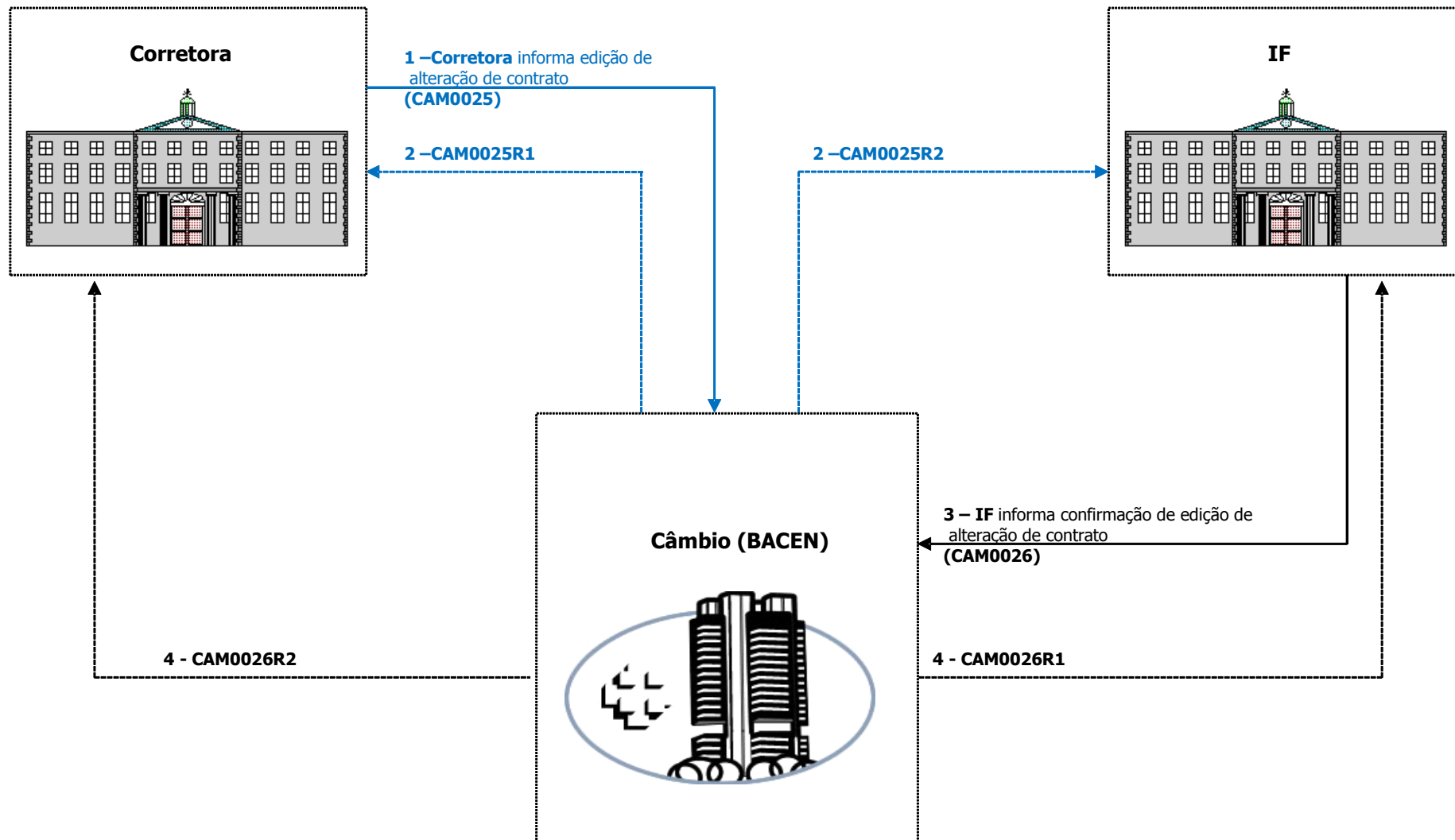

Obs.1: O Câmbio não controlará o envio ou não da mensagem CAM0026 pela IF. O não envio corresponde à rejeição da edição.
Obs.2: A mensagem CAM0026 pode ser de CONFIRMAÇÃO ou de MODIFICAÇÃO da edição

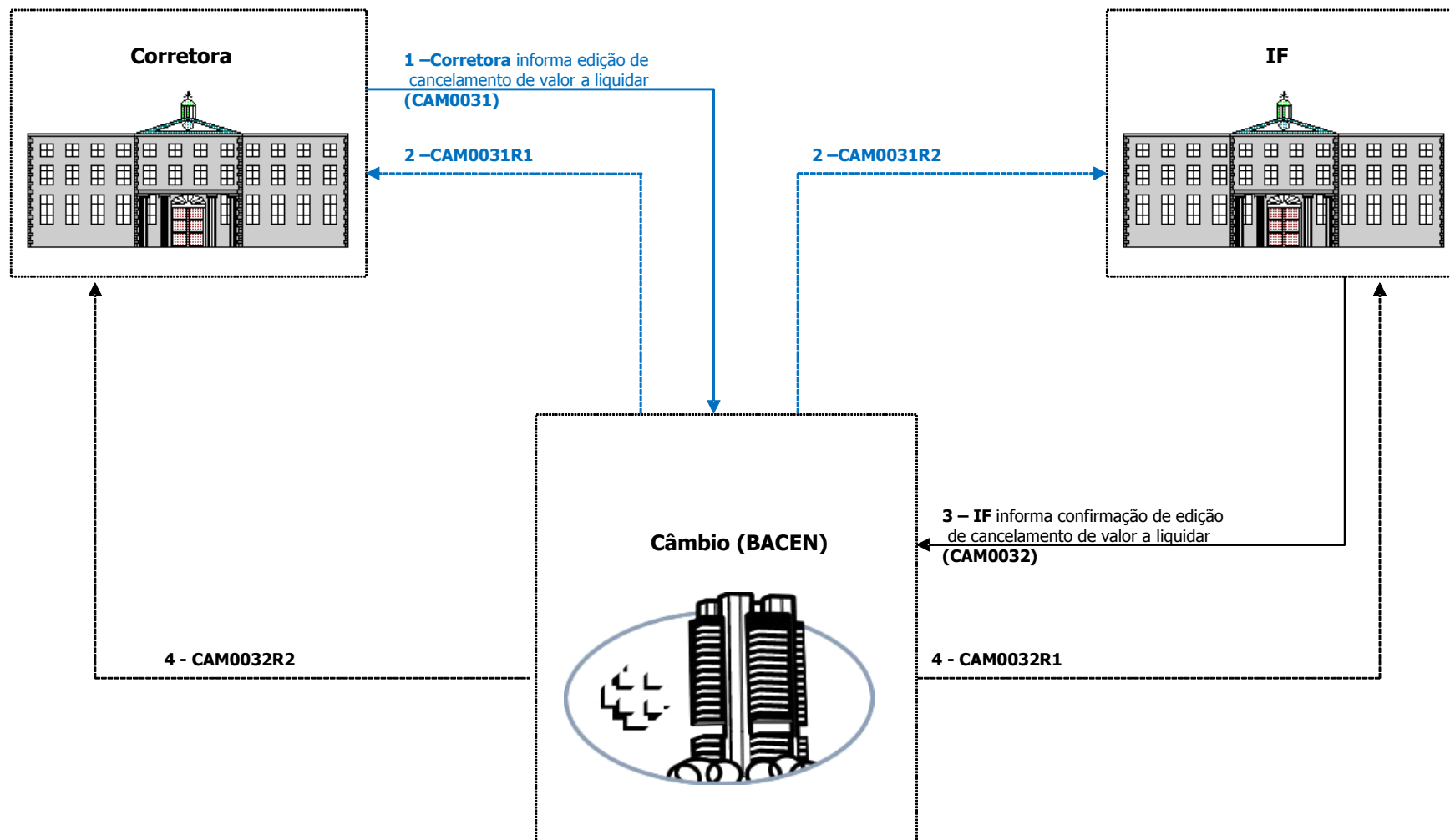

Obs.1: O Câmbio não controlará o envio ou não da mensagem CAM0032 pela IF. O não envio corresponde à rejeição da edição.
 Obs.2: A mensagem CAM0032 pode ser de CONFIRMAÇÃO ou de MODIFICAÇÃO da edição

Diagrama 57

Fluxo de Operação

Solicitação de cláusulas contratuais específicas da IF pela Corretora

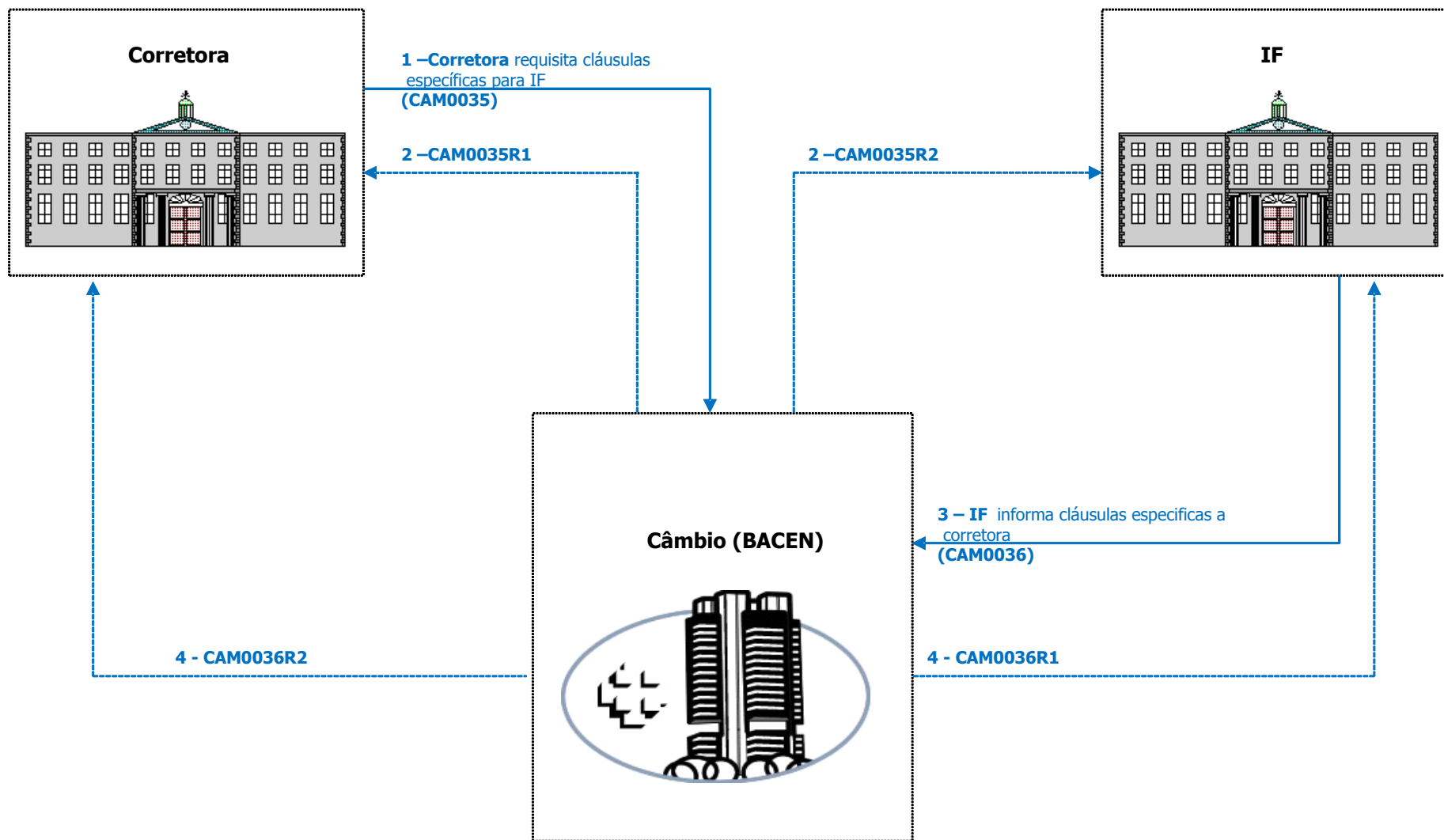

Obs.: A IF pode informar as cláusulas independentemente da solicitação da Corretora.

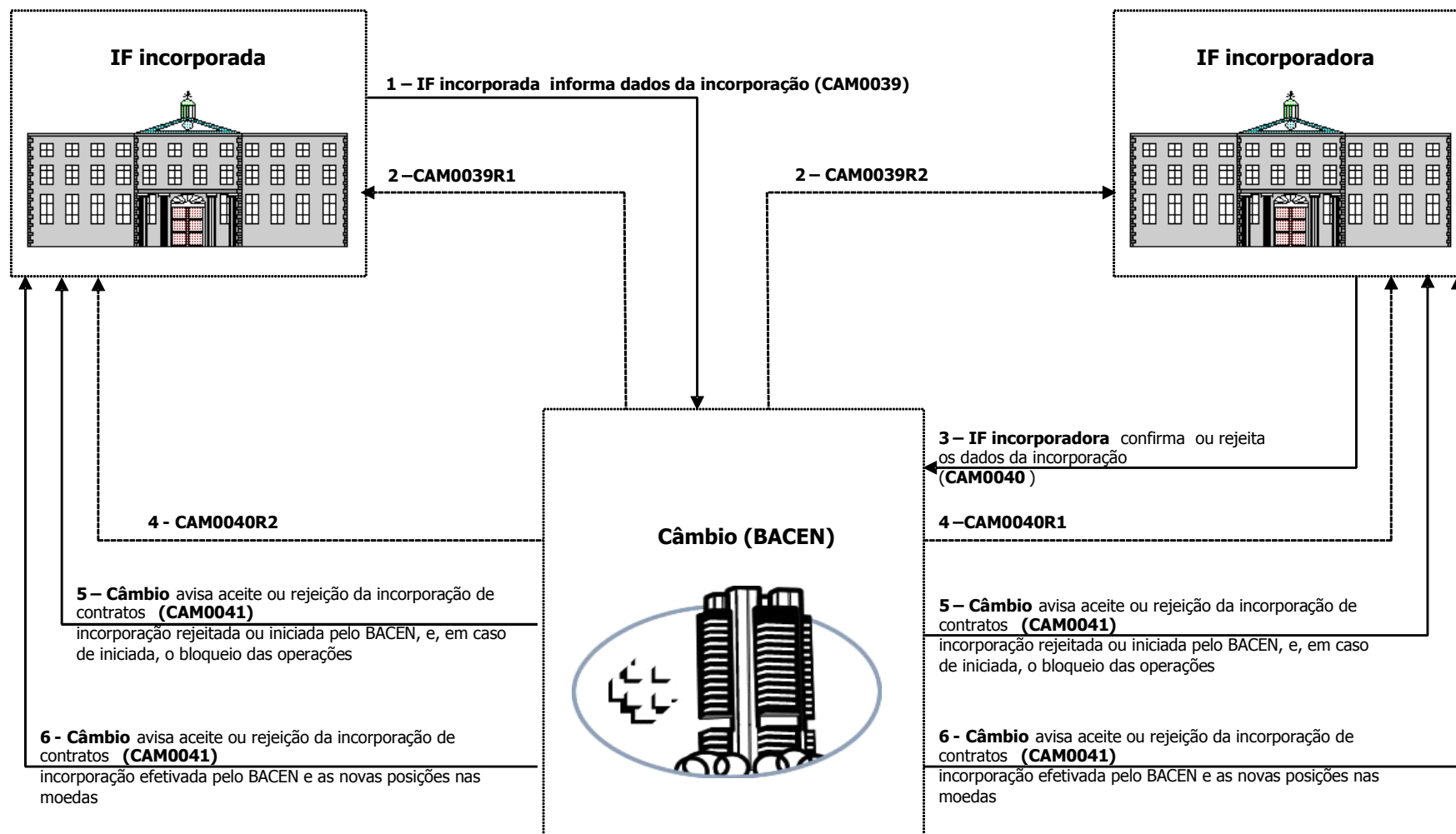

Obs.: Entre os passos 4 e 5 caberá ao BACEN homologar a incorporação.
 Obs.: se a IF incorporadora rejeitar no passo 3, não há manifestação por parte do BACEN (CAM0041).

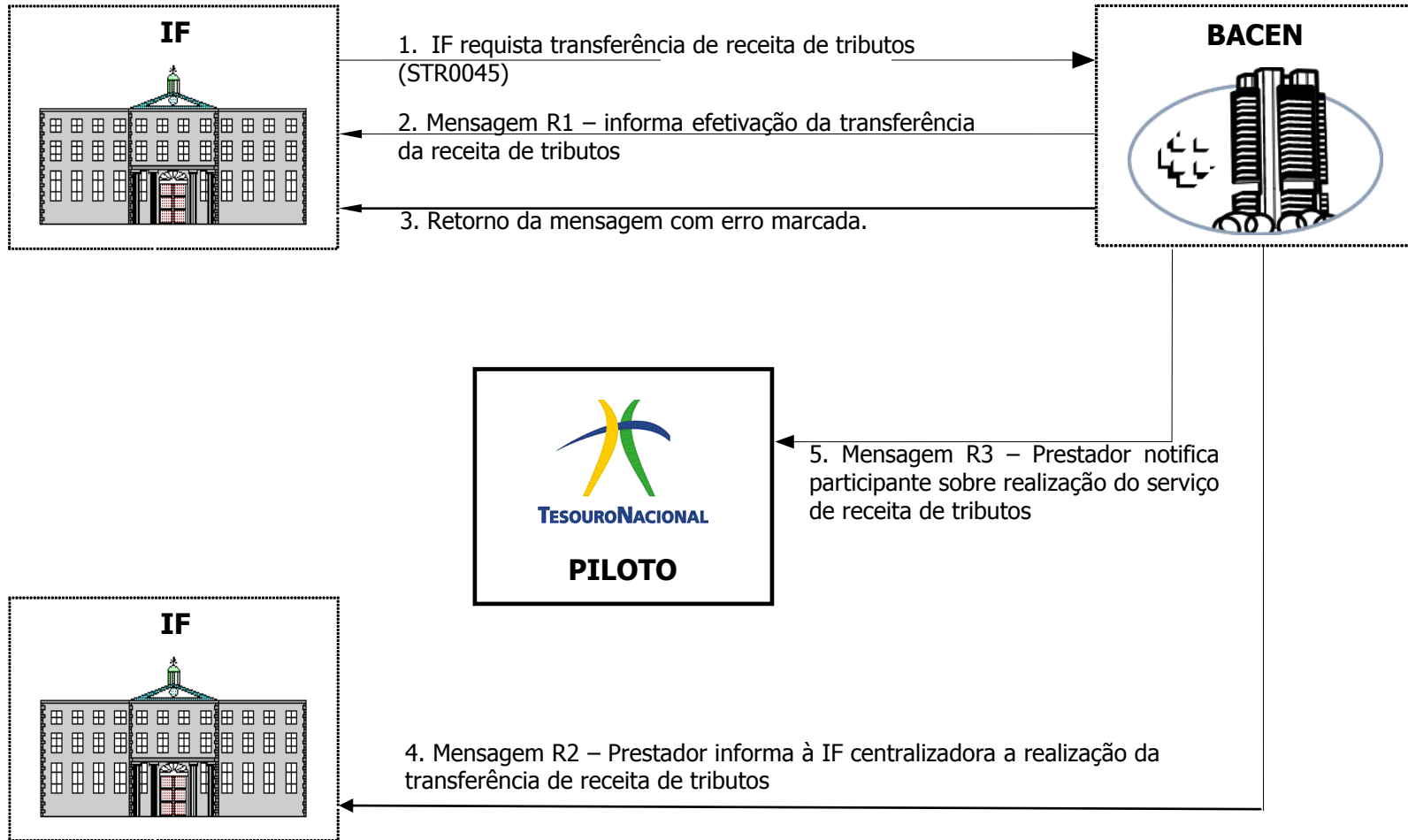

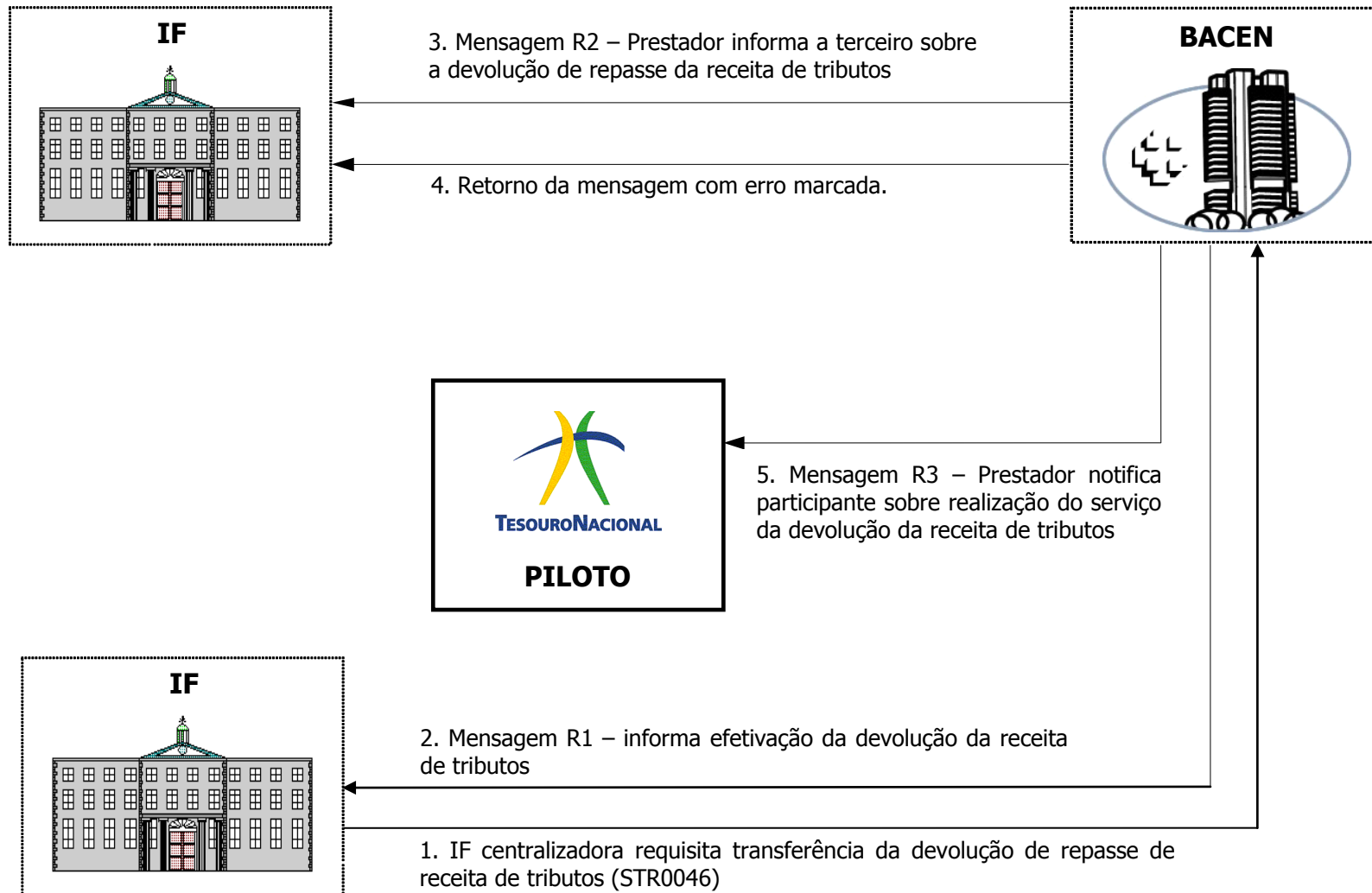

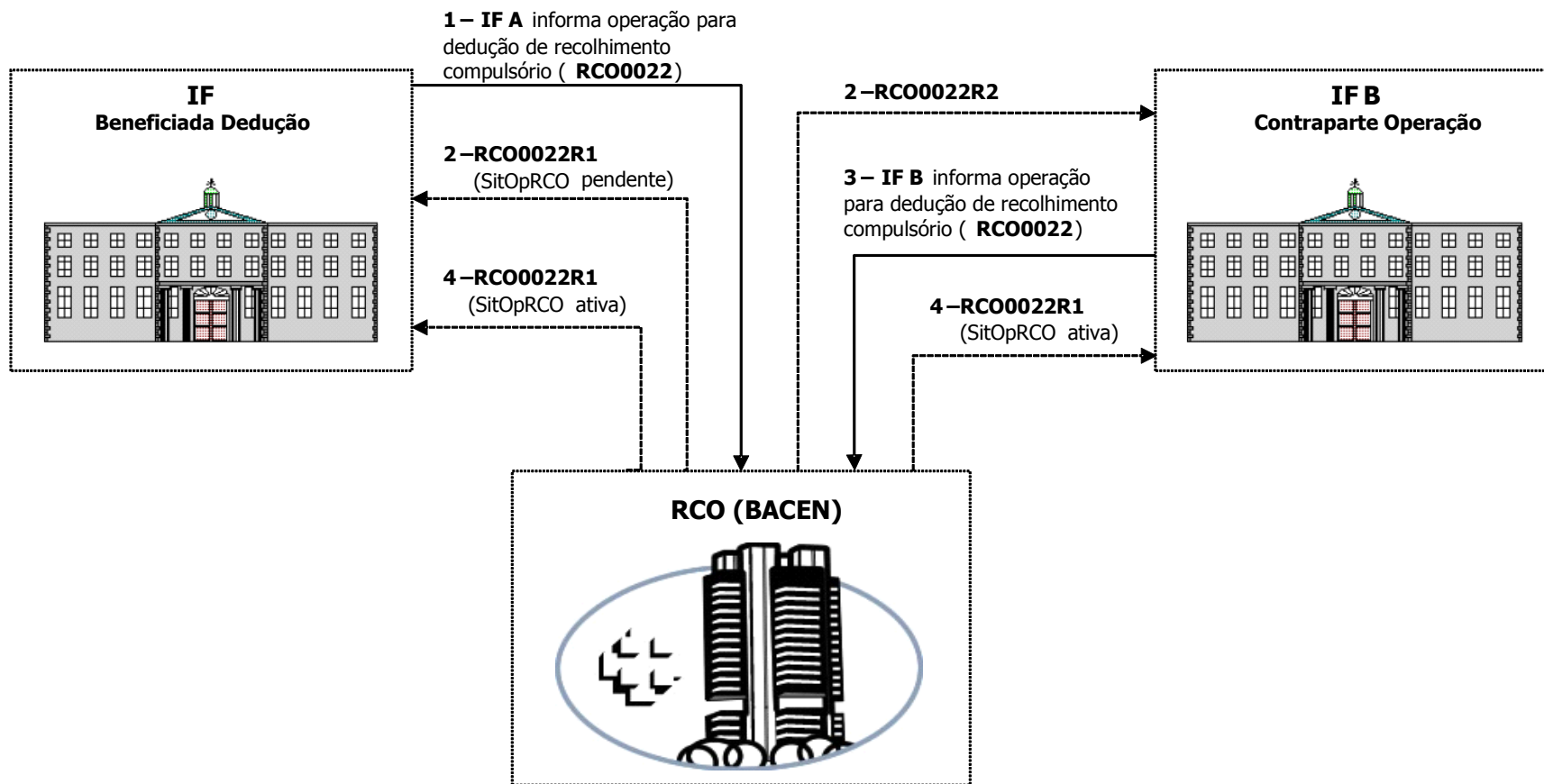

Obs: Para o registro de determinadas operações de dedução não há a participação da **IF B** e o fluxo é simplificado para ser composto apenas pelas etapas 1 e 4 com a **IF A**.

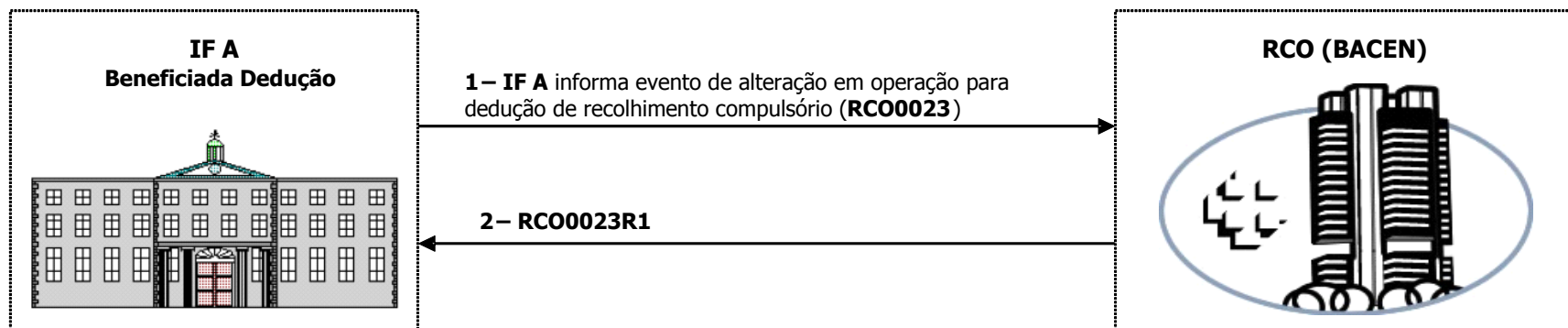

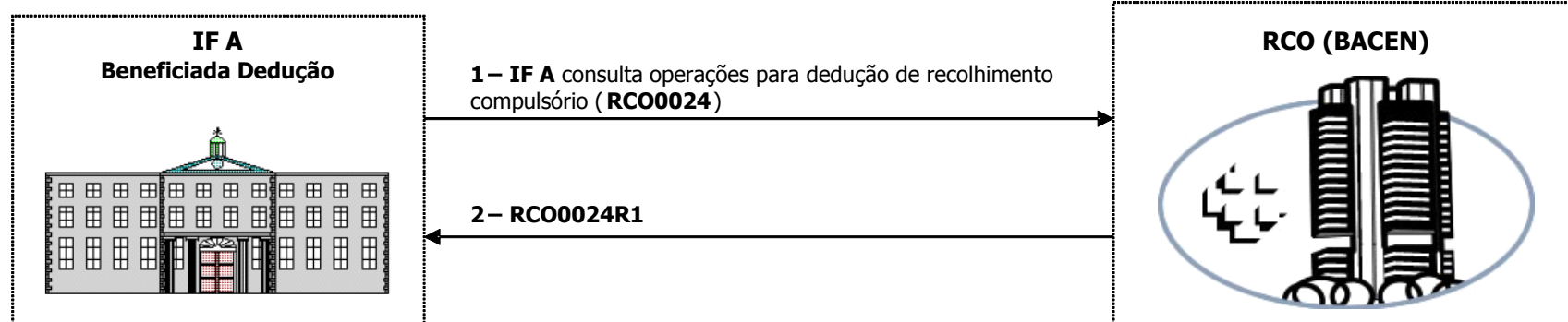

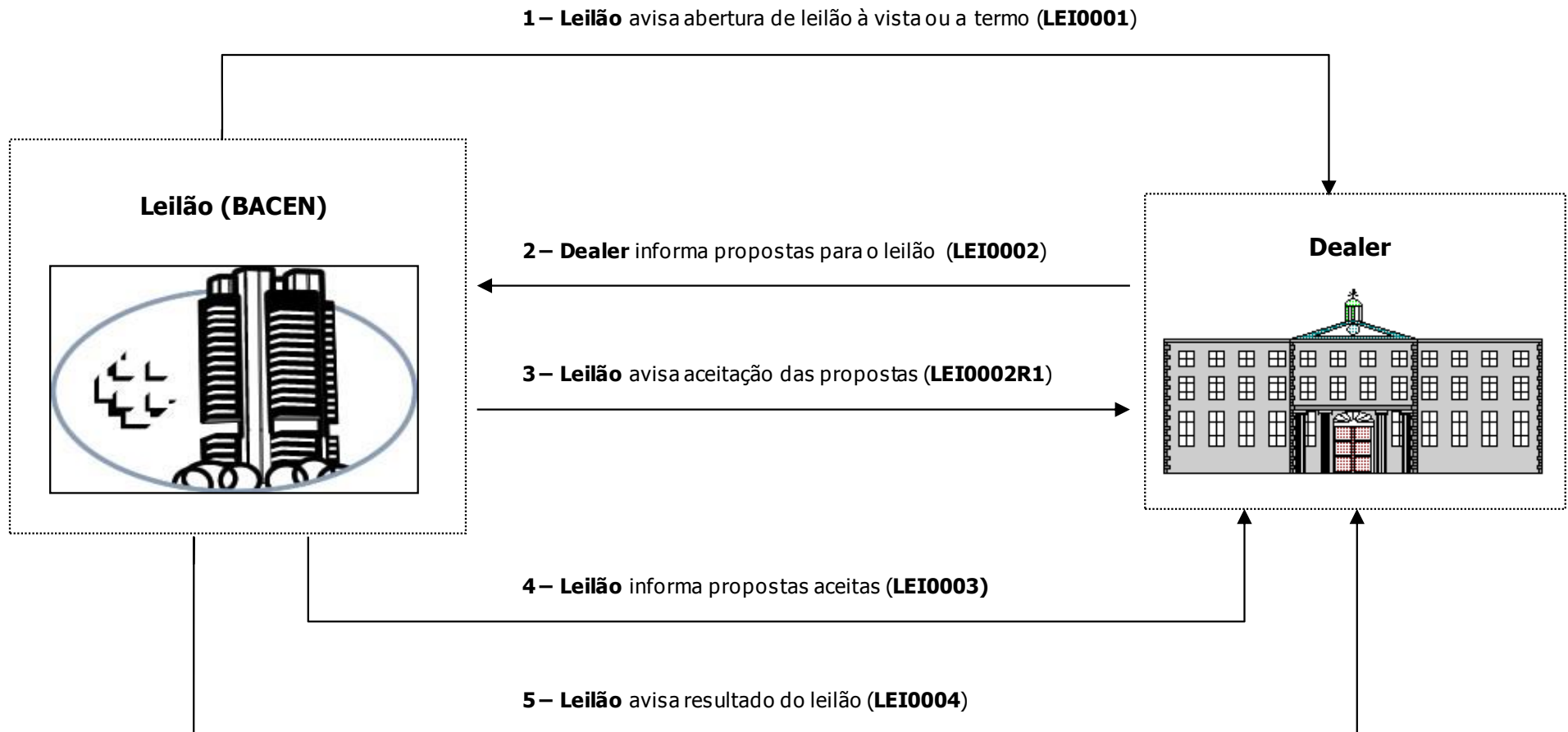

Obs: A LEI0003 é enviada mesmo quando nenhuma proposta é aceita.
O câmbio envia CAM0015 referente ao registro dos contratos de câmbio das propostas aceitas.

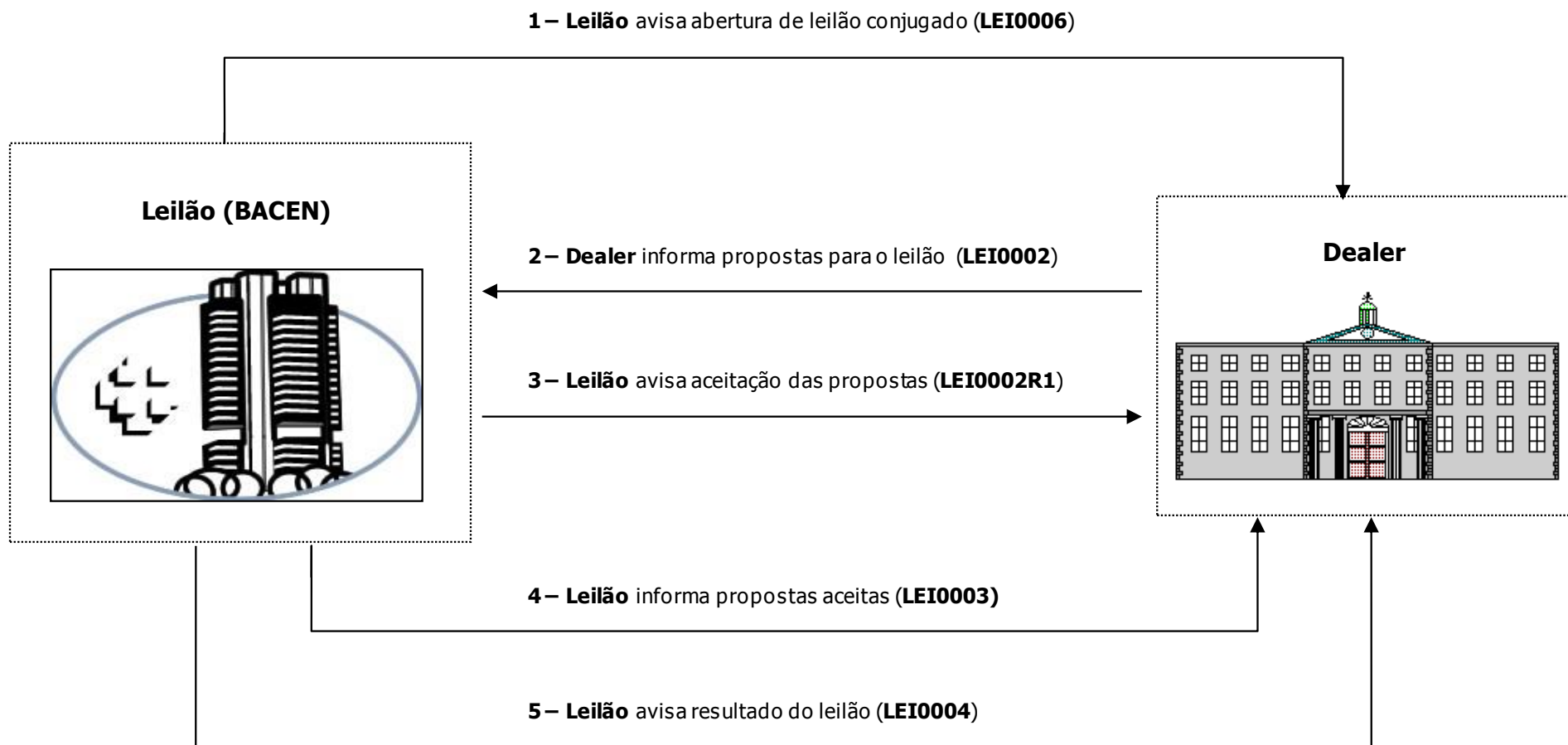

Obs: A **LEI0003** é enviada mesmo quando nenhuma proposta é aceita.
 O **câmbio** envia **CAM0011** referente ao registro dos contratos de câmbio das propostas aceitas.

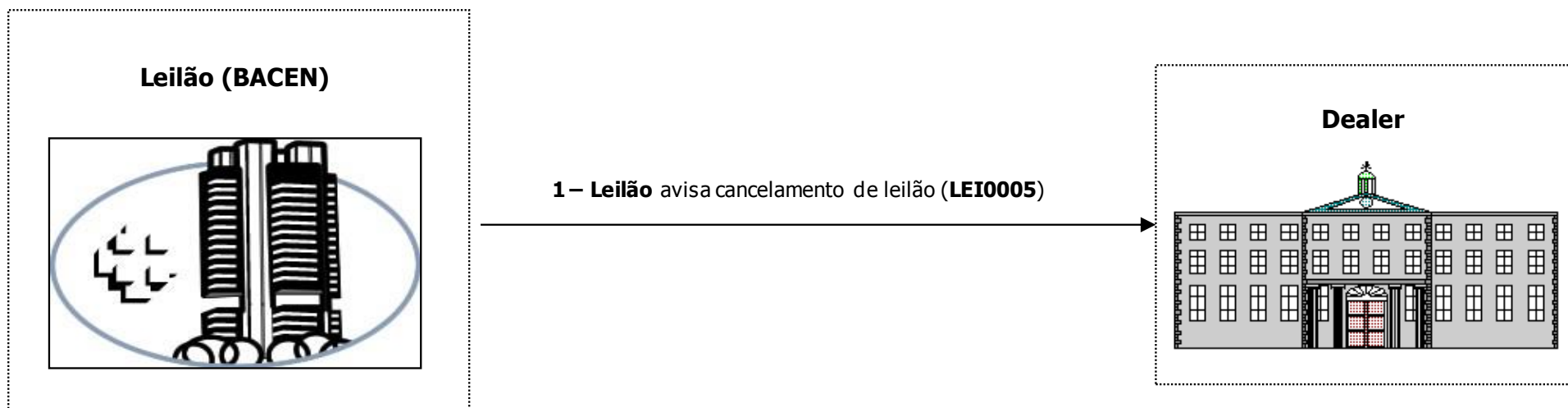

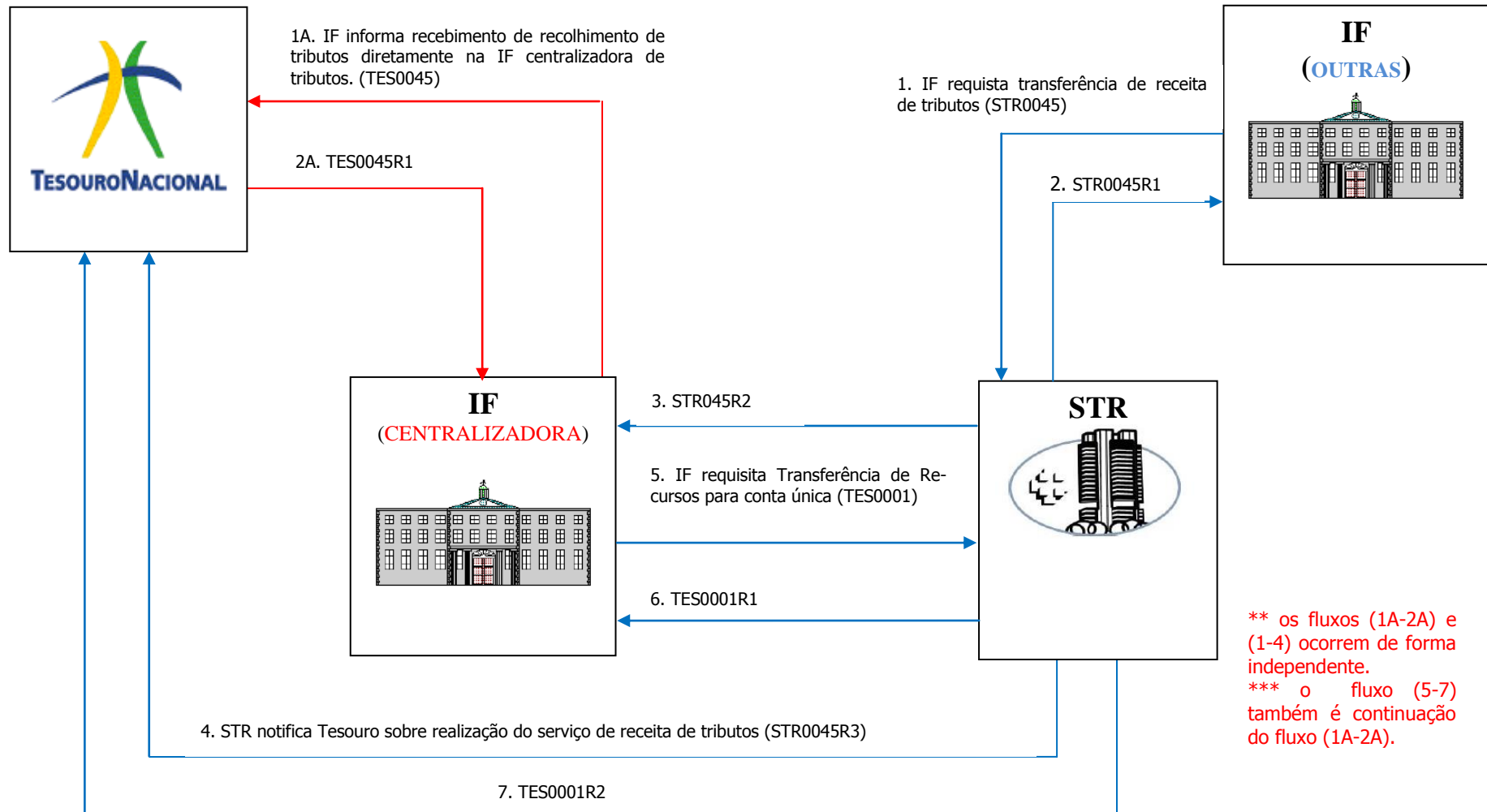

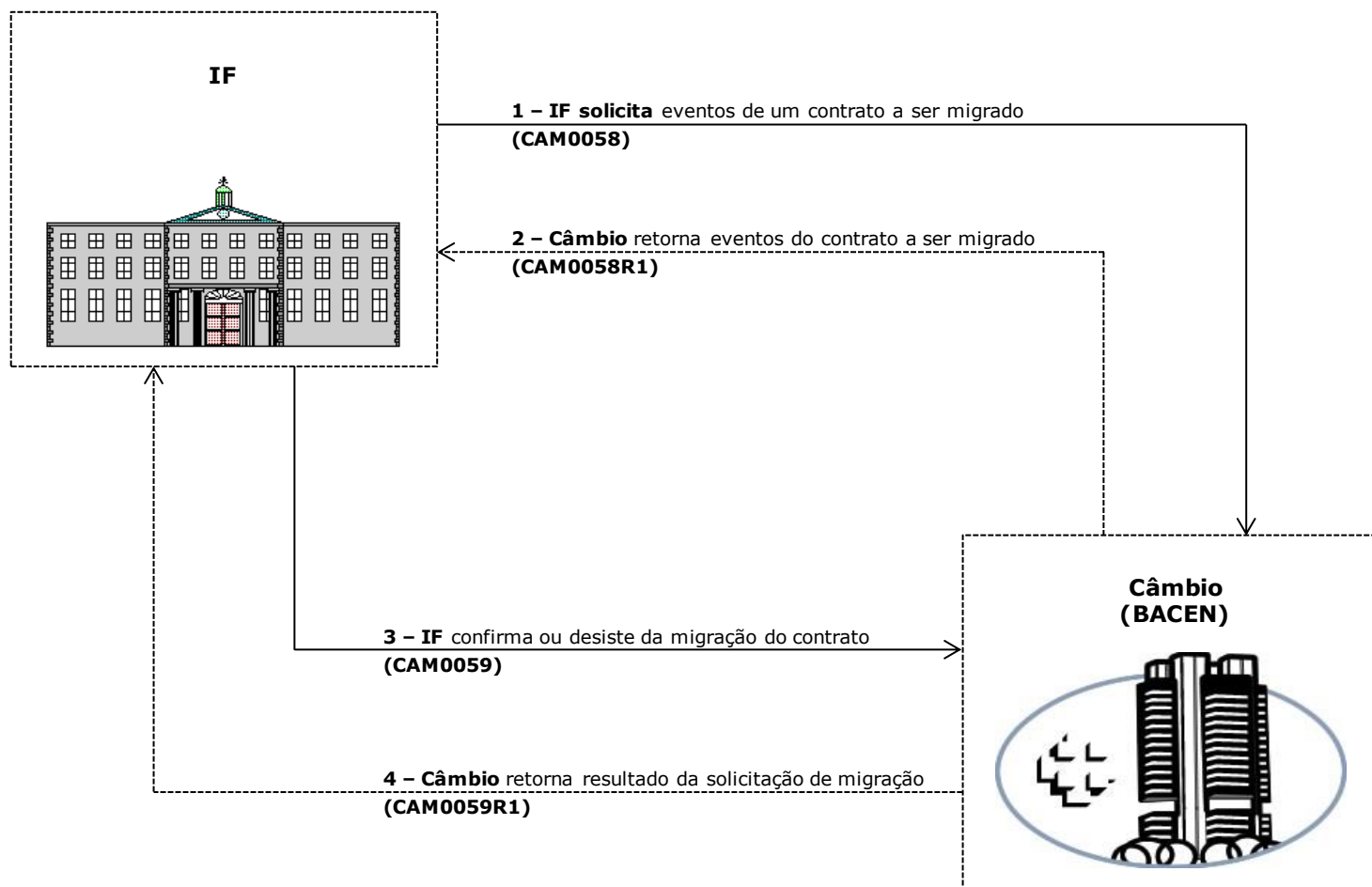

Obs.: Após a execução do passo 2, a IF tem **sete dias** para executar o passo 3. Caso contrário, o fluxo deve ser reiniciado.