

Evidência de Testes

Produto:	Protheus
Versão:	P12
Produto/Versão Integrado:	
Banco de Dados:	Todos

1. Evidência e sequência do passo a passo

Teste Unitário (Codificação)

Situação: No TotvsPdv, necessário bloquear opção CTRL+L (limpar formas de pagamento) quando no uso de cartão (débito ou crédito) com TEF já autorizado.

Correção: Chamado TWLIHI – Ajuste no TotvsPdv para que a opção de limpar formas de pagamento seja validada pelas permissões de caixa.

Fontes Alterados: LOJA120.PRW, STFProfile.PRW e STIPayment.prw

Pré-Requisitos

- 1.1 Possuir o TotvsPed instalado e configurado.
- 1.2 Possuir usuários caixas e supervisor cadastrados

Teste

- 1.1 Acessar TotvsPdv->Miscelanea->Configurações->Caixa e alterar as opções de um caixa. Na pasta "Permissão" localizar a nova opção "Alterar Formas de Pagamento - TotvsPdv" e ajustar conforme necessário.

A funcionalidade será idêntica as outras opções de permissões, ou seja, "Verde" usuário tem permissão, "Amarelo" necessário senha superior e "Vermelho" usuário não tem permissão.

Nesse teste utilizaremos a opção "Amarelo" para melhor apresentar a nova funcionalidade.

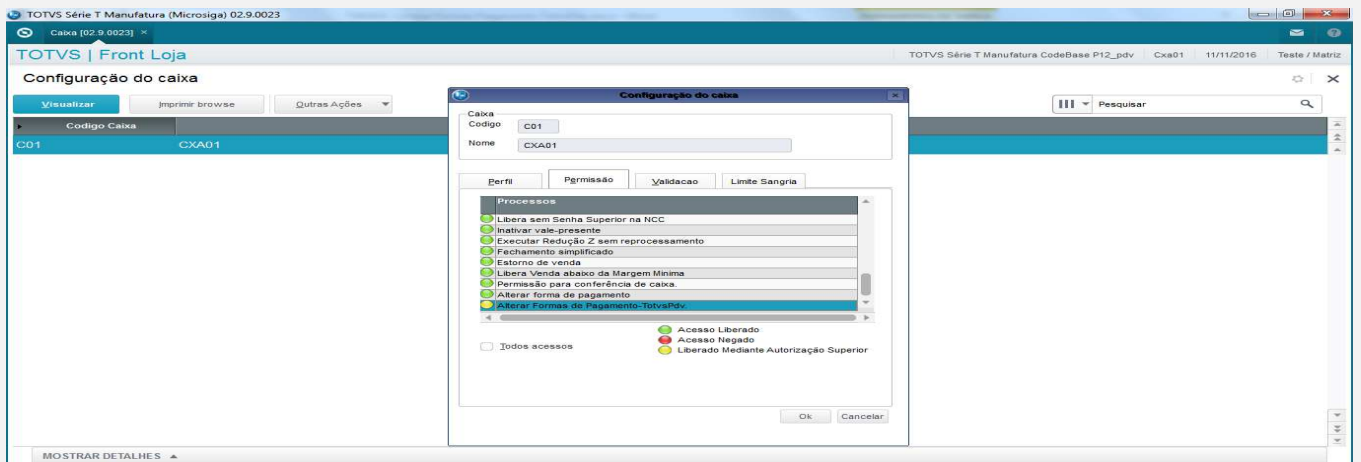

1.2 Acessar novamente o TotvsPdv com o usuário caixa alterado no passo anterior, Atualizações->Frente de Lojas->TotvsPdv e efetuar uma venda com um ou mais itens.

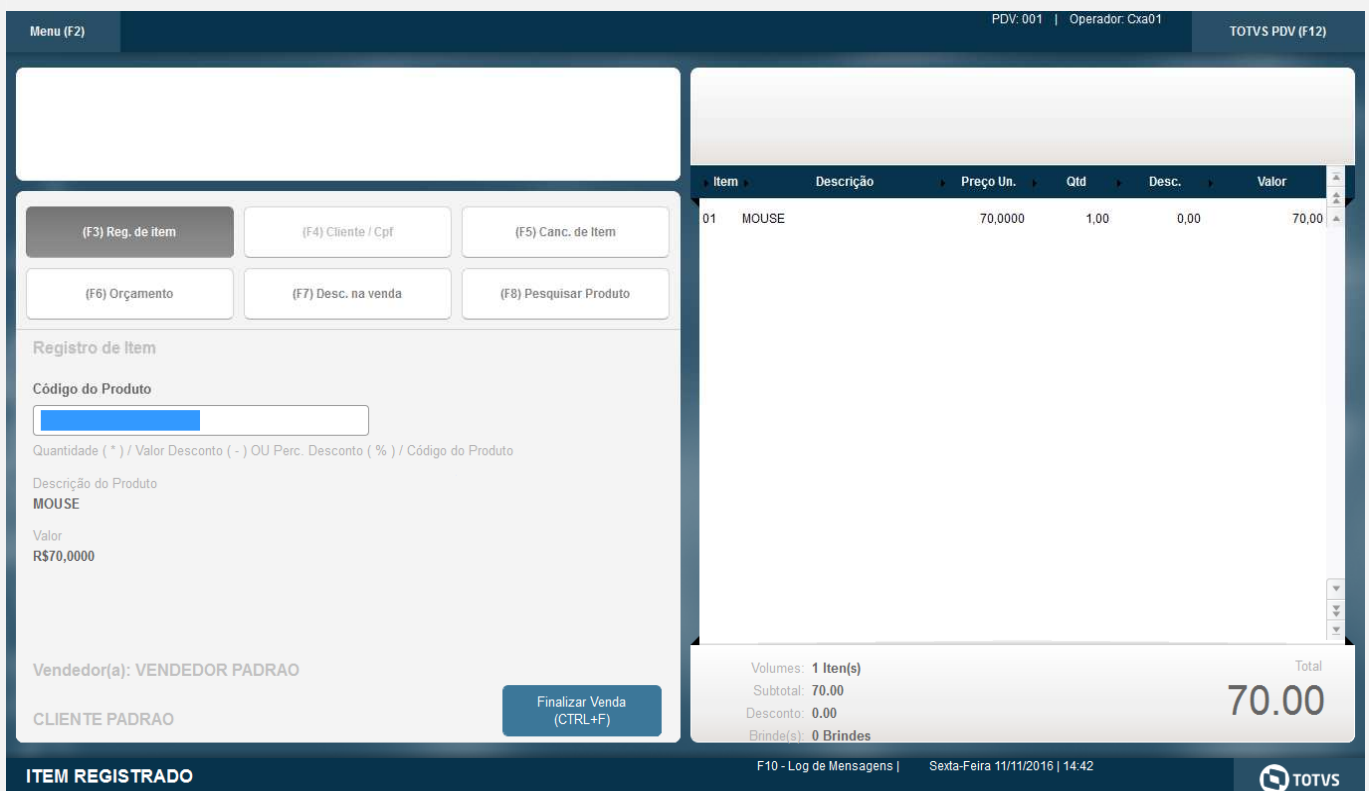
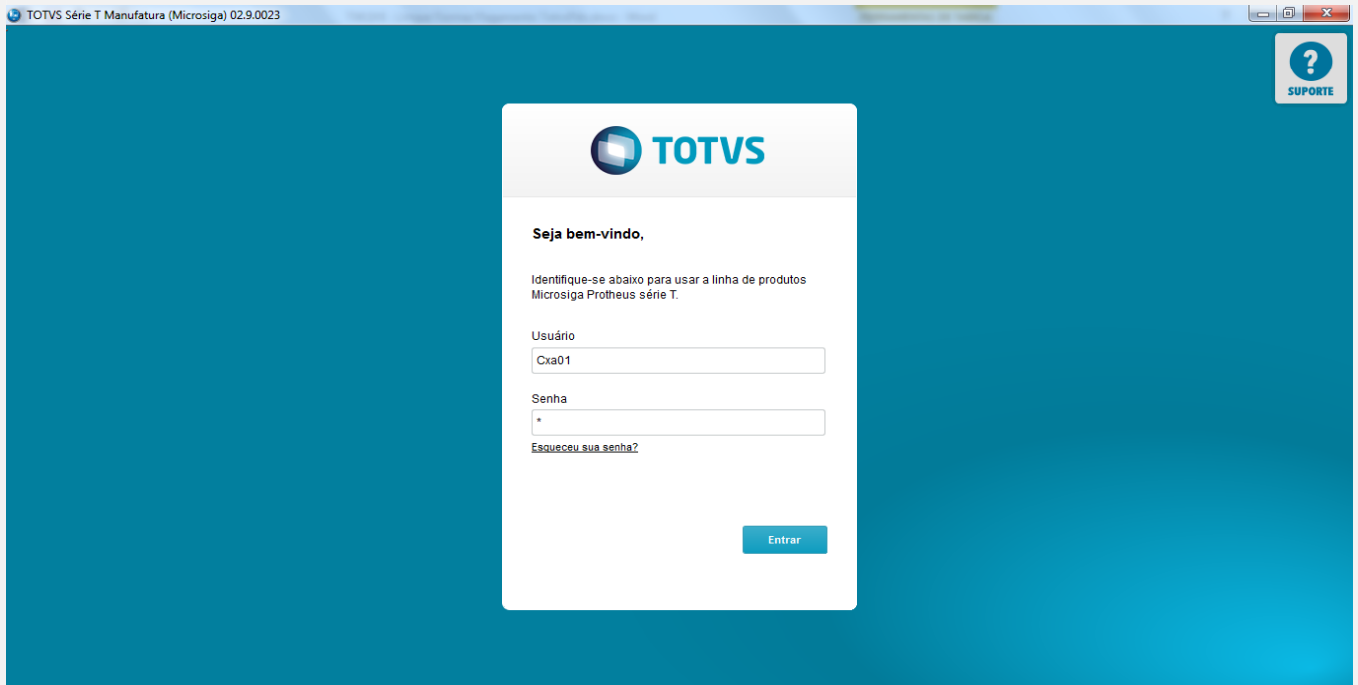

1.3 Acionar o botão Finalizar Venda (CTRL + F), será apresentada a tela de Formas de Pagamento.

Menu (F2) PDV: 001 | Operador: Cxa01 TOTVS PDV (F12)

Item	Descrição	Preço Un.	Qtd	Desc.	Valor
01	MOUSE	70,0000	1,00	0,00	70,00

Seleção a forma de pagamento

- 2 - CARTAO DE CREDITO
- 3 - CARTAO DE DEBITO AUTOMATICO
- 4 - CHEQUE
- 5 - CONVENIO
- 8 - FINANCIADO

Resumo do pagamento

Forma	Valor	Parcelas
R\$	70.00	1

Saldo a Pagar 0.00
Troco 0.00

Finalizar pagamento (CTRL+P)

Volumes: 1 Item(s)
Subtotal: 70.00
Desconto: 0.00
Brinde(s): 0 Brindes

Total 70.00

F10 - Log de Mensagens | Sexta-Feira 11/11/2016 | 14:44

1.4 Acionar o botão Limpar Pagto(s) (CTRL + L) para limpar as formas de pagamento, conforme configuração de permissões de usuário, será solicitada autorização de superior.

Menu (F2) PDV: 001 | Operador: Cxa01 TOTVS PDV (F12)

Item	Descrição	Preço Un.	Qtd	Desc.	Valor
		70,0000	1,00	0,00	70,00

Seleção a forma de pagamento

- 2 - CARTAO DE CREDITO
- 3 - CARTAO DE DEBITO AUTOMATICO
- 4 - CHEQUE
- 5 - CONVENIO
- 8 - FINANCIADO

Resumo do pagamento

Forma	Valor	Parcelas
R\$	70.00	1

Saldo a Pagar 0.00
Troco 0.00

Limpar Pagto(s) (CTRL+L)

Finalizar pagamento (CTRL+P)

Volumes: 1 Item(s)
Subtotal: 70.00
Desconto: 0.00
Brinde(s): 0 Brindes

Total 70.00

F10 - Log de Mensagens | Sexta-Feira 11/11/2016 | 14:45

TOTVS Série T Manufatura

Autorização do superior

Login do usuário*

Senha atual*

Cancelar Finalizar

1.5 Se superior não informado corretamente, opção de limpar formas de pagamento não será executada.

Menu (F2) PDV. 001 | Operador: Cxa01 TOTVS PDV (F12)

Item	Descrição	Prego Un.	Qtd	Desc.	Valor
01	MOUSE	70,0000	1,00	0,00	70,00

(F3) Reg. de item (F4) Cliente / Cpf (F5) Canc. de Item
 (F6) Orçamento (F7) Desc. na venda (F8) Pesquisar Produto

Pagamento

Selecione a forma de pagamento

- 2 - CARTAO DE CREDITO
- 3 - CARTAO DE DEBITO AUTOMATICO
- 4 - CHEQUE
- 5 - CONVENIO
- 8 - FINANCIADO

Resumo do pagamento

Forma	Valor	Parcelas
R\$	70.00	1

Saldo a Pagar 0.00
Troco 0.00

Limpar Pagto(s). (CTRL+L) Finalizar pagamento (CTRL+P)

Volumes: 1 Item(s) Subtotal: 70.00 Desconto: 0.00 Brinde(s): 0 Brindes Total: 70.00

F10 - Log de Mensagens | Sexta-Feira 11/11/2016 | 14:45

Acesso do Superior negado, verifique permissões

Fechar

Menu (F2) PDV. 001 | Operador: Cxa01 TOTVS PDV (F12)

Item	Descrição	Prego Un.	Qtd	Desc.	Valor
01	MOUSE	70,0000	1,00	0,00	70,00

(F3) Reg. de item (F4) Cliente / Cpf (F5) Canc. de Item
 (F6) Orçamento (F7) Desc. na venda (F8) Pesquisar Produto

Pagamento

Selecione a forma de pagamento

- 2 - CARTAO DE CREDITO
- 3 - CARTAO DE DEBITO AUTOMATICO
- 4 - CHEQUE
- 5 - CONVENIO
- 8 - FINANCIADO

Resumo do pagamento

Forma	Valor	Parcelas
R\$	70.00	1

Saldo a Pagar 0.00
Troco 0.00

Limpar Pagto(s). (CTRL+L) Finalizar pagamento (CTRL+P)

Volumes: 1 Item(s) Subtotal: 70.00 Desconto: 0.00 Brinde(s): 0 Brindes Total: 70.00

SEM PERMISSÃO PARA ZERAR PAGAMENTOS

F10 - Log de Mensagens | Sexta-Feira 11/11/2016 | 14:45

Este documento é de propriedade da TOTVS - Todos os direitos reservados. ©

Este documento é de propriedade da TOTVS - Todos os direitos reservados. ©

Este documento é de propriedade da TOTVS - Todos os direitos reservados. ©

1.6 Se superior e senha informados corretamente, as formas de pagamento serão zeradas.

The screenshot shows the TOTVS PDV (F12) interface. A modal window titled 'TOTVS Série T Manufatura' is open, displaying 'Autorização do superior'. The modal contains fields for 'Login do usuário*' (filled with 'Superior') and 'Senha atual*'. There are 'Cancelar' and 'Finalizar' buttons. In the background, the PDV screen shows a table with one item: 'MOUSE' with a unit price of 70.0000 and a quantity of 1.00, resulting in a value of 70.00. The total amount is 70.00. A message at the bottom of the screen reads 'SEM PERMISSÃO PARA ZERAR PAGAMENTOS'.

The screenshot shows the TOTVS PDV (F12) interface after the modal is closed. The 'Pagamento' section is active, showing a list of payment methods: '2 - CARTAO DE CREDITO', '3 - CARTAO DE DEBITO AUTOMATICO', '4 - CHEQUE', '5 - CONVENIO', and '8 - FINANCIADO'. The 'Resumo do pagamento' table is empty. The 'Saldo a Pagar' is 70.00 and 'Troco' is 0.00. The background table shows the item 'MOUSE' with a value of 70.00. The total amount is 70.00.

Teste Automatizado (Central de Automação)

Dicionário de Dados (Codificação)

4. Outras Evidências