

## Evidência de Testes

|                                  |          |
|----------------------------------|----------|
| <b>Produto:</b>                  | Protheus |
| <b>Versão:</b>                   | P12      |
| <b>Produto/Versão Integrado:</b> |          |
| <b>Banco de Dados:</b>           | Todos    |

### 1. Evidência e sequência do passo a passo

#### Teste Unitário (Codificação)

**Situação:** No TotvsPdv, necessário bloquear opção CTRL+L (limpar formas de pagamento) quando no uso de cartão (débito ou crédito) com TEF já autorizado.

**Correção:** Chamado TWMQRF – Ajuste no TotvsPdv para que a opção de limpar formas de pagamento seja validada pelas permissões de caixa.

Fontes Alterados: LOJA120.PRW, STFProfile.PRW e STIPayment.prw

#### Pré-Requisitos

- 1.1 Possuir o TotvsPed instalado e configurado.
- 1.2 Possuir usuários caixas e supervisor cadastrados

#### Teste

- 1.1 Acessar TotvsPdv->Miscelanea->Configurações->Caixa e alterar as opções de um caixa. Na pasta "Permissão" localizar a nova opção "Alterar Formas de Pagamento - TotvsPdv" e ajustar conforme necessário.

A funcionalidade será idêntica as outras opções de permissões, ou seja, "Verde" usuário tem permissão, "Amarelo" necessário senha superior e "Vermelho" usuário não tem permissão.

Nesse teste utilizaremos a opção "Amarelo" para melhor apresentar a nova funcionalidade.

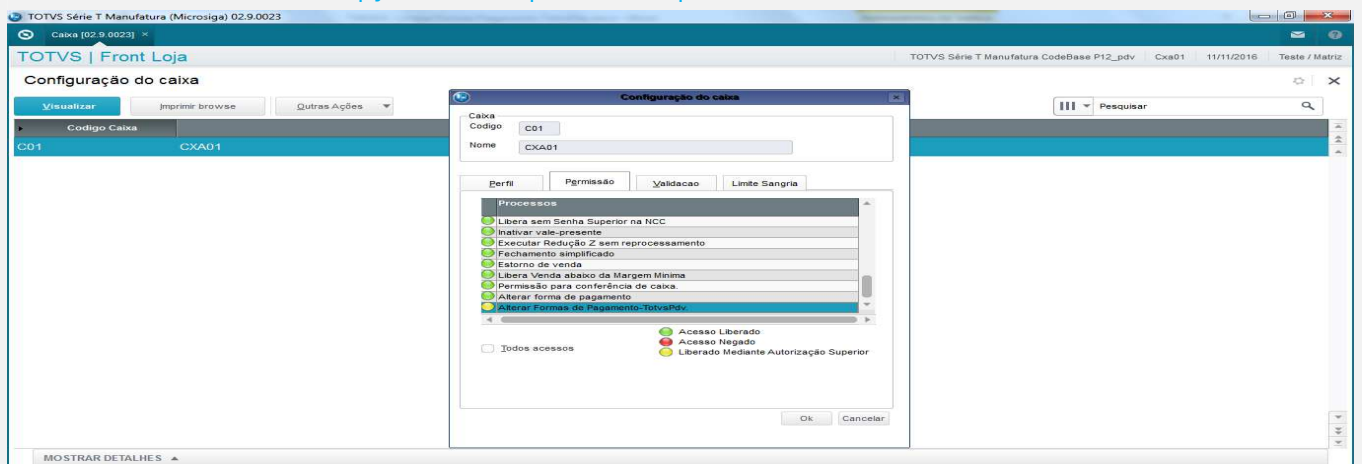

1.2 Acessar novamente o TotvsPdv com o usuário caixa alterado no passo anterior, Atualizações->Frente de Lojas->TotvsPdv e efetuar uma venda com um ou mais itens.

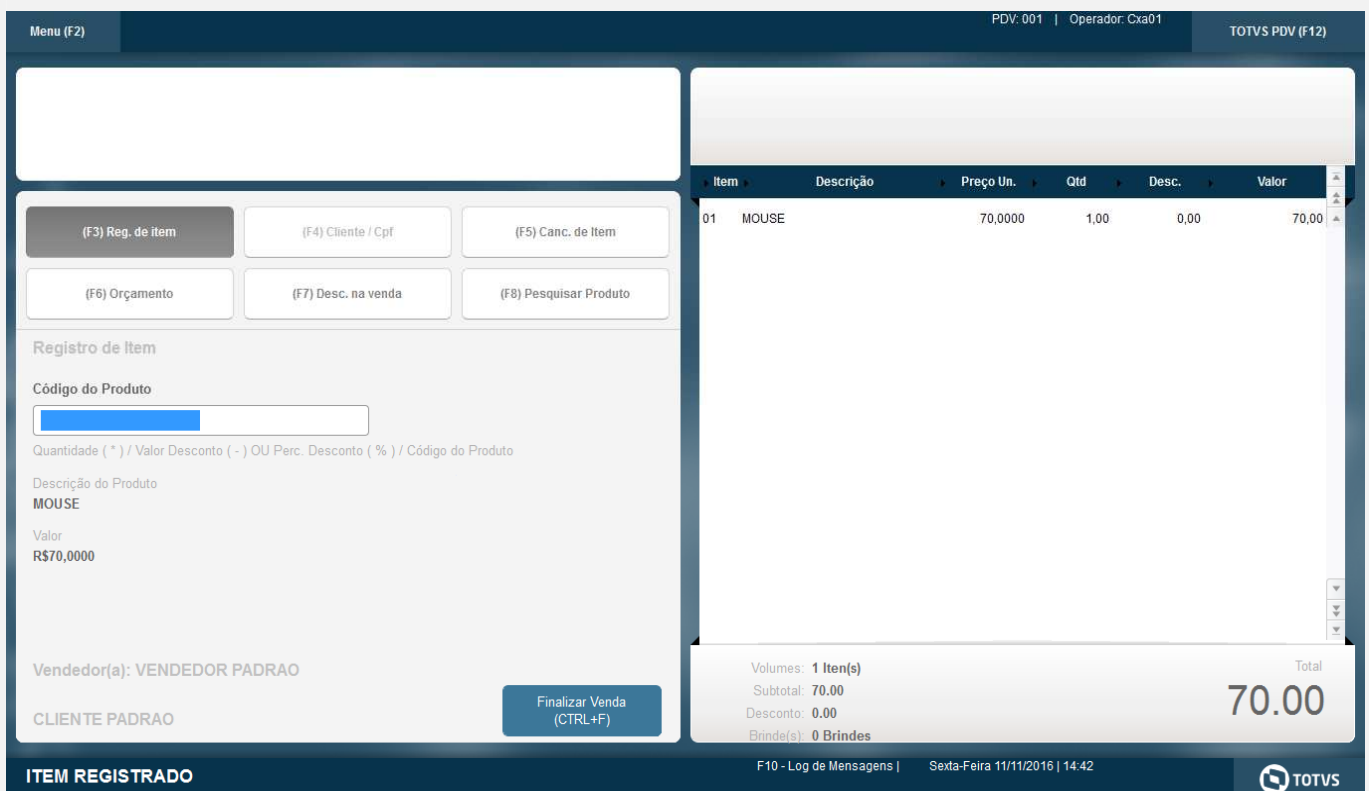
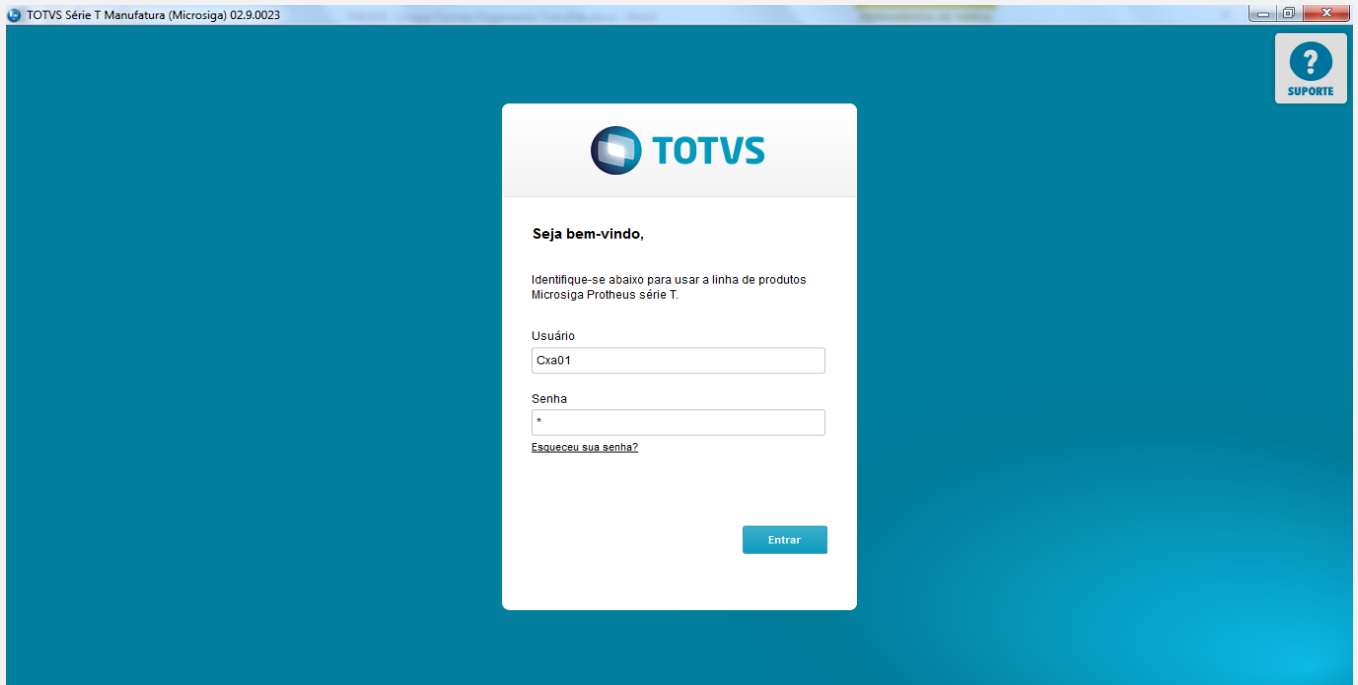

1.3 Acionar o botão Finalizar Venda (CTRL + F), será apresentada a tela de Formas de Pagamento.

Menu (F2) PDV: 001 | Operador: Cxa01 TOTVS PDV (F12)

| Item | Descrição | Preço Un. | Qtd  | Desc. | Valor |
|------|-----------|-----------|------|-------|-------|
| 01   | MOUSE     | 70,0000   | 1,00 | 0,00  | 70,00 |

Seleção a forma de pagamento

- 2 - CARTAO DE CREDITO
- 3 - CARTAO DE DEBITO AUTOMATICO
- 4 - CHEQUE
- 5 - CONVENIO
- 8 - FINANCIADO

Resumo do pagamento

| Forma | Valor | Parcelas |
|-------|-------|----------|
| R\$   | 70.00 | 1        |

Saldo a Pagar 0.00  
Troco 0.00

Finalizar pagamento (CTRL+P)

Volumes: 1 Item(s)  
Subtotal: 70.00  
Desconto: 0.00  
Brinde(s): 0 Brindes

Total 70.00

F10 - Log de Mensagens | Sexta-Feira 11/11/2016 | 14:44

1.4 Acionar o botão Limpar Pagto(s) (CTRL + L) para limpar as formas de pagamento, conforme configuração de permissões de usuário, será solicitada autorização de superior.

Menu (F2) PDV: 001 | Operador: Cxa01 TOTVS PDV (F12)

TOTVS Série T Manufatura

Autorização do superior

Login do usuário\*

Senha atual\*

Cancelar Finalizar

Forma Valor Parcelas

R\$ 70.00 1

Saldo a Pagar 0.00  
Troco 0.00

Finalizar pagamento (CTRL+P)

Volumes: 1 Item(s)  
Subtotal: 70.00  
Desconto: 0.00  
Brinde(s): 0 Brindes

Total 70.00

F10 - Log de Mensagens | Sexta-Feira 11/11/2016 | 14:45

1.5 Se superior não informado corretamente, opção de limpar formas de pagamento não será executada.

Menu (F2) PDV. 001 | Operador: Cxa01 TOTVS PDV (F12)

| Item | Descrição | Prego Un. | Qtd  | Desc. | Valor |
|------|-----------|-----------|------|-------|-------|
| 01   | MOUSE     | 70,0000   | 1,00 | 0,00  | 70,00 |

**Pagamento**

Selecione a forma de pagamento

- 2 - CARTAO DE CREDITO
- 3 - CARTAO DE DEBITO AUTOMATICO
- 4 - CHEQUE
- 5 - CONVENIO
- 8 - FINANCIADO

Resumo do pagamento

| Forma | Valor | Parcelas |
|-------|-------|----------|
| R\$   | 70.00 | 1        |

Saldo a Pagar 0.00  
Troco 0.00

Finalizar pagamento (CTRL+P)

Volumes: 1 Item(s) Total 70.00  
Subtotal: 70.00  
Desconto: 0.00  
Brinde(s): 0 Brindes

F10 - Log de Mensagens | Sexta-Feira 11/11/2016 | 14:45

Acesso do Superior negado, verifique permissões

Fechar

Menu (F2) PDV. 001 | Operador: Cxa01 TOTVS PDV (F12)

| Item | Descrição | Prego Un. | Qtd  | Desc. | Valor |
|------|-----------|-----------|------|-------|-------|
| 01   | MOUSE     | 70,0000   | 1,00 | 0,00  | 70,00 |

**Pagamento**

Selecione a forma de pagamento

- 2 - CARTAO DE CREDITO
- 3 - CARTAO DE DEBITO AUTOMATICO
- 4 - CHEQUE
- 5 - CONVENIO
- 8 - FINANCIADO

Resumo do pagamento

| Forma | Valor | Parcelas |
|-------|-------|----------|
| R\$   | 70.00 | 1        |

Saldo a Pagar 0.00  
Troco 0.00

Finalizar pagamento (CTRL+P)

Volumes: 1 Item(s) Total 70.00  
Subtotal: 70.00  
Desconto: 0.00  
Brinde(s): 0 Brindes

**SEM PERMISSÃO PARA ZERAR PAGAMENTOS**

F10 - Log de Mensagens | Sexta-Feira 11/11/2016 | 14:45

Este documento é de propriedade da TOTVS - Todos os direitos reservados. ©

Este documento é de propriedade da TOTVS - Todos os direitos reservados. ©

Este documento é de propriedade da TOTVS - Todos os direitos reservados. ©

1.6 Se superior e senha informados corretamente, as formas de pagamento serão zeradas.

SEM PERMISSÃO PARA ZERAR PAGAMENTOS

Teste Automatizado (Central de Automação)

Dicionário de Dados (Codificação)

4. Outras Evidências