

Evidência de Testes

Produto:	SIGALOJA
Versão:	P11.8
Produto/Versão Integrado:	
Banco de Dados:	Todos

1. Evidência e sequência do passo a passo *(obrigatório)*

Teste Unitário (Codificação)

Pré_Requisito:

MV_LJVLCID = 10000

OBS: Estas regras funcionam tanto no SIGALOJA (Venda Assistida) quanto no SIGAFRT (FrontLoja/TOTVS PDV)

1.CFOP não encontrada no cadastro.

1.1. No APSDU, alterei o F4_CF de 5102 para 5333.

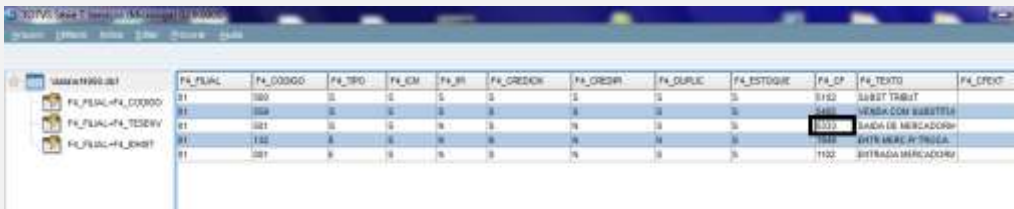

F4_FILIAL	F4_CODIGO	F4_TIPO	F4_ITEM	F4_RR	F4_CRESCH	F4_CRESR	F4_DURIC	F4_ESTOQUE	F4_CF	F4_TEXTO	F4_DENT
01	1000	0	0	0	0	0	0	0	5102	SUBST TRIBUT	
01	1008	0	0	0	0	0	0	0	5333	VENDA COM SUBSTRA	
01	1001	0	0	0	0	0	0	0	5102	SUBST TRIBUT	
01	1100	0	0	0	0	0	0	0	5333	VENDA COM SUBSTRA	
01	1102	0	0	0	0	0	0	0	5102	SUBST TRIBUT	
01	1007	0	0	0	0	0	0	0	5102	SUBST TRIBUT	

1.2. Na Venda, digite um produto.

Menu (F7)

PDV 003 | Operador: 1 | TOTVS PDV (F10)

TOTVS S.A.
RUA CAMILO CASTELO BRANCO, 10

Item	Descrição	Preço Un.	Qtz	Desc.	Valor
01	LAPISBIA 1.1	11,50	1,00	0,00	11,50

Selecione a forma de pagamento

- 1 - CARTÃO DE CREDITO
- 2 - CARTÃO DE DÉBITO AUTOMÁTICO
- 4 - CHEQUE
- 5 - CONVENIO
- 8 - FINANCIADO
- 9 - FIDELIDADE
- 10 - DINHEIRO
- 11 - VALES

Resumo do pagamento

Forma	Valor	Parcelas
RS	11,50	1

Sair do Pagar: 0,00
Troco: 0,00

Valor: 1 Real(s)
Subtotal: 11,50
Desconto: 0,00

Total: 11,50

Linkar Pagamento (CTRL+N)
Finalizar pagamento (CTRL+Y)

F10 - Log de Mercancia | Tarja-Fixa 08/11/2016 | 11:42

1.3. Ao finalizar a venda, aguarde até aparecer a ocorrência.

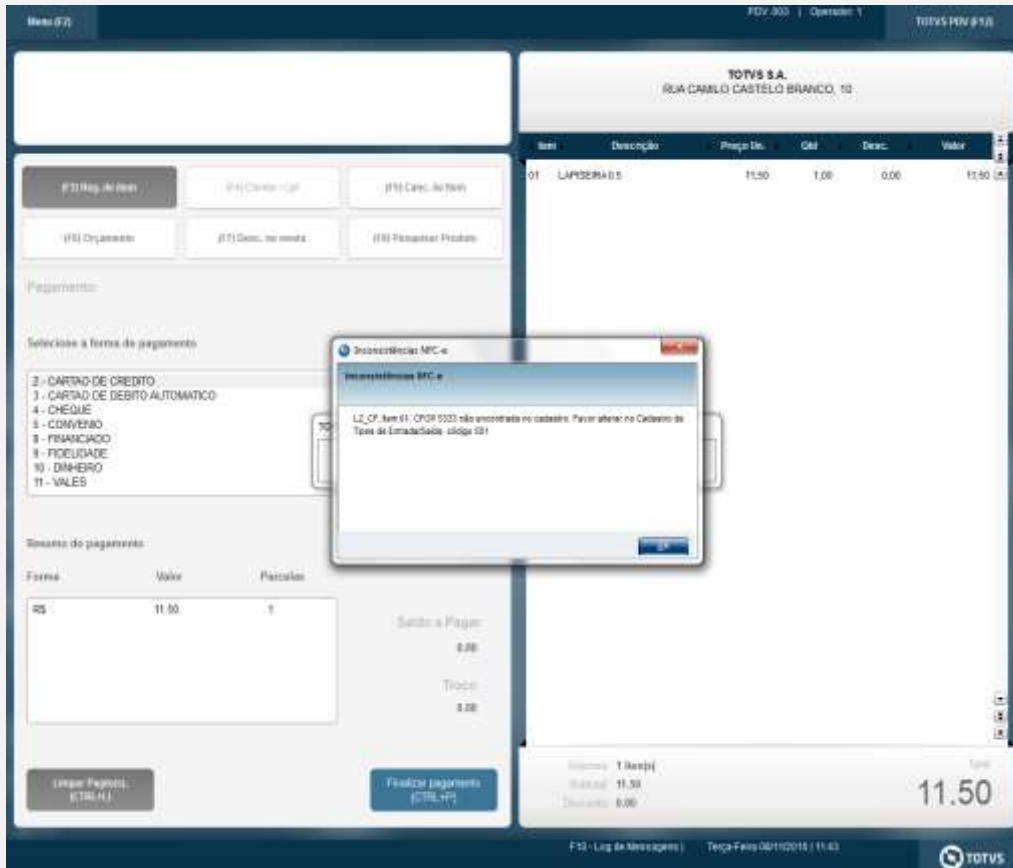

2. CFOP precisa ter quatro dígitos.

2.1. Na tabela SF4 ou no Cadastro de Tipos de Entrada/Saída, alterei o CFOP para 512.

F4_FLIAL	F4_CODIGO	F4_TIPO	F4_CM	F4_IP	F4_CREDCM	F4_CREDR	F4_DIFLIC	F4_ESTOQUE	F4_OF	F4_TEXTO	F4_DEXT
01	500	S	S	S	S	S	S	S	0102	SUBST TRIBUT	
01	509	S	S	S	S	S	S	S	5403	VENDA COM SUBSTITU	
01	501	S	S	N	S	N	S	S	512	SAIDA DE MERCADORIA	
01	152	E	S	N	N	N	N	S	1010	ENTRADA MERCADORIA	
01	001	E	S	N	S	N	S	S	1102	ENTRADA MERCADORIA	

2.2. Na Venda, digite um produto.

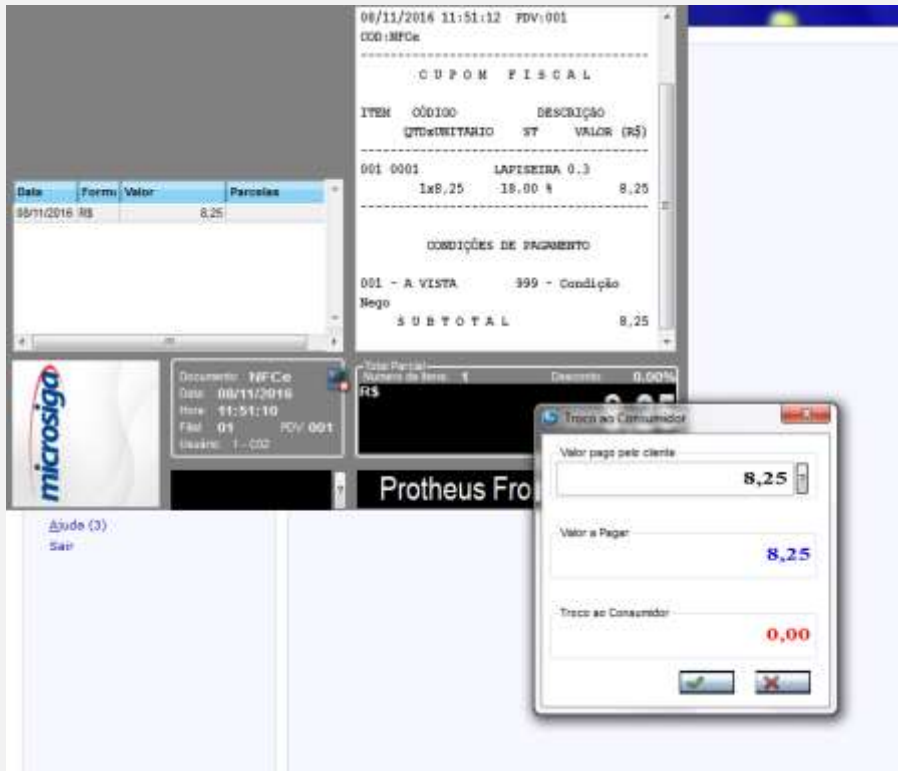

2.3. Ao finalizar a venda, aguarde até aparecer a ocorrência.

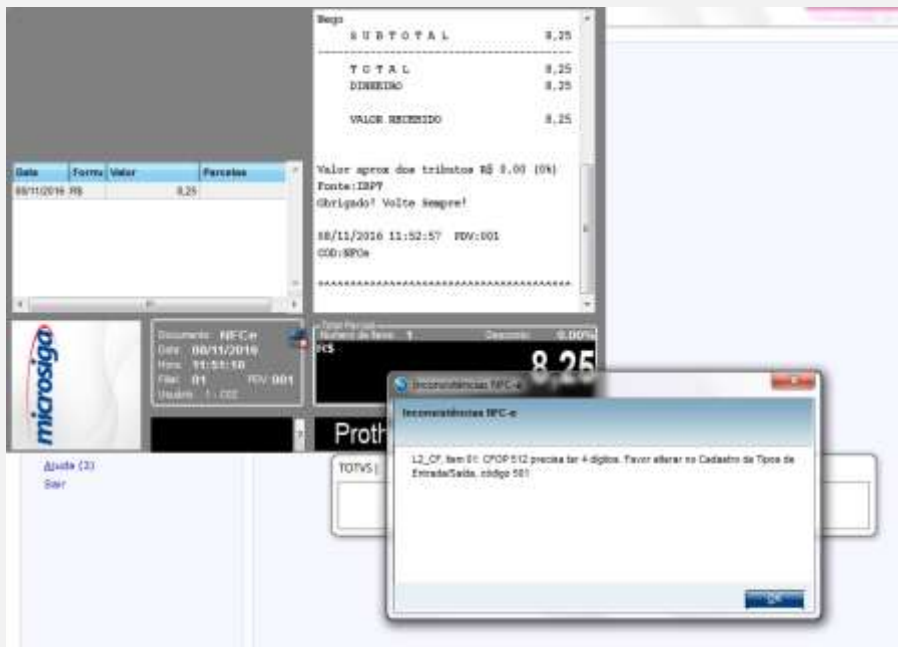

3. Origem não encontrada no cadastro.

3.1. No Cadastro de Produtos, aba Impostos, altere o campo Origem e deixe-o em branco.

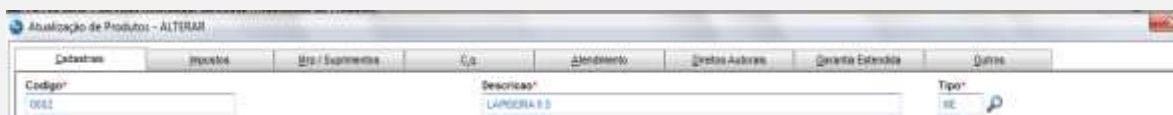

Atualização de Produtos - ALTERAR

Cadastro	Imposto	Mo / Suprimentos	C.A.	Atribuição	Direitos Autorais	Garantia Estendida	Outros
Alg. ICM: 10,00	Alg. PI: 2,00	Pos.PVCM: 1000 01,00	Ex-ICM	Ex-NEM			Origem
Alg. ISS: 0,00	Cod Serv ISS	Sold. Saída: 0,00	Sold. Entr: 0,00	Calcula ISS: Não			
Class Fiscal: 00	Grupo Trib.	Cont.Seg.Soc	Impos.Renda				

3.2. Na Venda, digite um produto.

Venda Associada - Atendimento

Origem: 800137 Estoque: 80001 Nome Vend: VENDEDOR PADRAO Cliente*: 800002

Loja Cliente*: 31 Nome Cliente: CLIENTE DOIS Dt.Validez: 08/11/2016 Multigoc:

Item	Produto	Descrição	Quantidade	Preço Unit.	Vlr Item	Unidade	Desconto	Valor Desc.	Entrega?	NºRez.do ICM
01	8882	LAPISERA 0.5	1,00	11,5000	11,50 UN	0,00	0,00			0,00

3.3. Ao finalizar a venda, aguarde até aparecer a ocorrência.

Venda Associada - Atendimento

Origem: 800137 Estoque: 80001 Nome Vend: VENDEDOR PADRAO Cliente*: 800002

Loja Cliente*: 31 Nome Cliente: CLIENTE DOIS Dt.Validez: 08/11/2016 Multigoc:

Data	Forma Paga	Valor Pago	Parcelas
08/11/2016	RB	11,50	1

Inconsistências NFC-e

Inconsistências NFC-e

L2_CLASSE: Item 01: Origem vem branco não é encontrada no cadastro. Favor alterar no Cadastro de Produtos, código 0662

OK

Condição de Paga: 001 A VISTA

Total Parcelas	11,50	Troco:	0,00
Sub-total + impostos	11,50	Desconto %	0,00
		Desconto \$	0,00
		Qtd Volume	1,00
		Total da Venda	11,50

4. Situação Tributária não encontrada no cadastro.

4.1. No cadastro de Tipos de Entrada/Saída, aba Impostos, altere o campo Sit. Trib. ICM e deixe-o em branco.

Atualização de TES

Admin/Visuais	Impostos	Outros
Coef. do Tipo* 0.01	Tipo do TES* Saída	Cred. ICMS* Sim
Atu. Estoque* Sim	Poder Terc.* Não Controla	Alu. Pr. Compr* []
Coef. ICMS ST []	Tes. Devol. []	Max. Projeç. []
Tal. Poder 3 []	Custo Dev. []	Credita IP* Não
Finalidade []	Descont. IT/ATF []	Atual Teos. []
Trans. FICD []	Coef. ICMS ST []	Tes. Ret. Simb. []
		Gerar Dupl.* Sim
		Atual. Advº []
		Qtd. Zerada []
		Tes. Ret. Simb. []
		Trans. Bal. []
		Tes. Ret. Simb. []

Atualização de TES

Admin/Visuais	Impostos	Outros
Calcula ICMS* Sim	Calcula IP* Não	Coef. Fiscal* 0.02
%Red. de ICMS 0.00	%Red. de IP 0.00	L. Fisco. ICMS* Tributada
IP na base* Não	Calc. Deflora* Não	Calc. Imp. Fix. []
R. Livre []	Ret. Consumo []	Formulã []
Agrega Sold. []	L. Fisco. C/AF []	Desp. Ac. IP []
PI Bruto []	Be. ICMS ST []	%Red. ICMS ST 0.00
Desp. Ac. ICMS []	Vlt. Liquid. []	St. Trib. ICU []
Coef. PFC/DF []	%Base. PS 0.00	%Red. de ICMS 0.00
Coef. Difercida []	Tot. Desl. Cred. []	PRICOPMS []
		Tax. Padrao* SAIDA DE MERCADORIAS
		L. Fisco. IP* Não
		Calcula ISS Não
		Agrega Valor []
		Form. Livre []
		%Red. de ISS 0.00
		PRICOPMS []
		%Base. COF 0.00
		PR. p/ N. Trib. []
		Link. Opacis []

4.2. Na Venda, digite um produto.

Este documento é de propriedade da TOTVS. Todos os direitos reservados. ©

Este documento é de propriedade da TOTVS. Todos os direitos reservados. ©

Este documento é de propriedade da TOTVS. Todos os direitos reservados. ©

Mais (F2) PDV 003 | Operador 1 TOTVS PDV #10

TOTVS S.A.
RUA CAMILO CASTELO BRANCO, 10

Item	Descrição	Preço Un.	Qtde	Desc.	Valor
01	LAPISERVA 0.5	11.50	1,00	0.00	11.50

Registros de Item

Código do Produto

Quantidade (*) | Valor Desconto (/ 100) | Preço Unitário (/ %) | Código de Produto

Descrição do Produto:
LAPISERVA 0.5
Valor: R\$11,50

Vendedor(a): VENDEDOR PADRAO

CLIENTE PADRAO

Finalizar Venda (CTRL+F)

Quantidade: 1 Item(s)
Subtotal: 11.50
Desconto: 0.00

Total: 11.50

ITEM REGISTRADO

F10 - Log de Mensagens | Seta F12 (4/11/2019) | 14:17

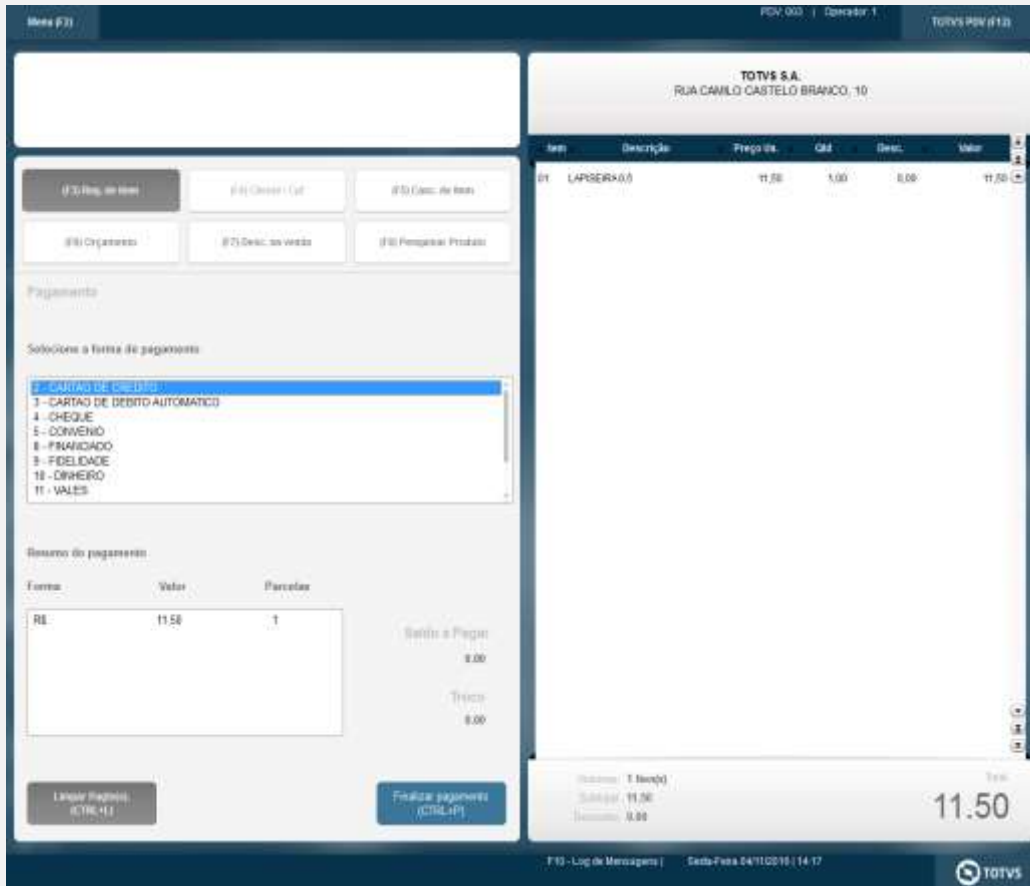

4.3. Ao finalizar a venda, aguarde até aparecer a ocorrência.

TOTVS Série T Serviços (Microsiga) 02.9.0005

Arquivo Utilitário Índice Editar Procurar Ajuda

F4_FILIAL	F4_CODIGO	F4_TIPO	F4_SITTRIB	F4_ICM	F4_IPI	F4_CREDICM
01	560	S	10	S	S	S
01	560	S	60	S	S	S
01	501	S		S	N	S
01	132	E		S	N	N
01	001	E		S	N	S

5. Situação Tributária não disponível no NFC-e. (Testar com códigos 10 ou 50).

5.1. No cadastro de Tipos de Entrada/Saída, aba Impostos, altere o campo Sit. Trib. ICM e deixe-o com o código 10 ou 50.

Atualização de TES

Admin/Produto	Impostos	Outros
Cod. do Tipo* 501	Tipo do TES* Saida	Cred. ICMS* Sim
Atu. Estoque* Sim	Poder Terç.* Nao Controla	Credita IPI* Nao
Ord. ICMS ST	Tea Devol.	Gera Dupl.* Sim
SKL Poder 3	Mov. Projeç.	Atual. Ativo
Finalidade	Custo Dev.	Atual. Zorada
Trans. Fil. CQ	Desme. IT.ATF	Tea Ret. Simb.
Cena ICMS ST		Bloqueado
		Trans. filial
		Tea Rem. Simb.

Atualização de TES

Admin/Produto	Impostos	Outros
Calcula ICMS* Sim	Calcula IPI* Nao	Cod. Fiscal* 5102
%Red. do ICMS 0.00	%Red. do IPI 0.00	L. Fiscal ICMS* Tributada
IPI na base* Nao	Calc. Sim. Jcm* Nao	Calcula Fre.
Ar. Livro	Ret. Consumo	Formula
Agrega Sold	L. Fac. CIAP	Disp. Ac. IPI
PI Bruto	Bs. ICMS ST	%Red. ICMS ST 0.00
Disp. Ac. ICMS	VV. Liquid	St. Trib. ICM
		Tab. Padrão* SAIDA DE MERCADORIAS
		L. Fiscal IPI* Nao
		Calcula ISS Nao
		L. Fiscal ISS Nao calcula
		Agrega Valor
		Form. Livro
		%Red. de ISS 0.00
		RSCOFIS

5.2. Na Venda, digite um produto.

Venda Assistida - Atendimento

Loja Cliente* **Nome Cliente** **St. Validade** **MultiNegoc:**

Item	Produto	Descrição	Quantidade	Preço Unit.	VV Item	Unidade	Desconto	Valor Desc	Entrega?	%Red. do ICMS
01	0002	LAPSEIRA 0.5	1.00	11.5000	11.50	UN	0.00	0.00		0.00

5.3. Ao finalizar a venda, aguarde até aparecer a ocorrência.

Venda Assistida - Atendimento

Gravador: 000108 Estoque: 000001 Nome Vend: VENDEDOR PADRAO Cliente*: 000002

Loja Cliente*: 01 Nome Cliente: CLIENTE 000 Dt Validade: 05/11/2016 Multigepco:

Data	Forma Pgto	Valor Pago	Parcelas
05/11/2016	RS		11,50

Inconsistências NFC-e

Inconsistências NFC-e:

L2_CLASFS, tem 01: Situação Tributária 10 não disponível na NFC-e. Favor alterar no Cadastro de Tipos de Entrada/Saída, código 001, ou verifique se é possível emitir NFC-e.

Condição de Paga: 001 À VISTA

Total Parcelas	11,50	Troco	0,00
Sub-total + impostos	11,50	Desconto %	0,00
		Desconto \$	0,00
Qtde Volume	1,00	Total da Venda	11,50

6. NCM não cadastrado.

6.1. No Cadastro de Produtos, aba Impostos, altere o campo POS IPI/NCM e deixe-o em branco.

Atualização de Produtos - ALTERAR

Cadastro	Impostos	Mp / Suprimentos	C.a	Atendimento	Direitos Autorais	Garantia Estendida	Outros
Codigo*: 0002		Armazem Pad.*: 01	Descricao*: LAPSEIRA 0.5	Grupo:	TE Padrao:	TS Padrao:	Tipo*: VE

Atualização de Produtos - ALTERAR

Cadastro	Impostos	Mp / Suprimentos	C.a	Atendimento	Direitos Autorais	Garantia Estendida	Outros
Aliq. ICM: 18,00	Aliq. PI: 2,00		Pos. IPI/NCM: []	Ex-NCM:	Sold. Entr.: 0,00		Ex-IBM:
Aliq. BS: 0,00	Cad. Serv. BS:		Sold. Saída: 0,00				Origem:

6.2. Na Venda, Digite um produto.

Venda Assistida - Atendimento

Gravado: 000130 | Detalhes | Estoque: 000001 | Outros: Nome Vend: VENDEDOR PADRAO | Cliente*: 000002

Loja Cliente*: 01 | Nome Cliente: CLIENTE DOB | Dt Validade: 00/11/2016 | MultNegoc:

Item	Produto	Descricao	Quantidade	Preço Unit	Valor Item	Unidade	Desconto	Valor Desc	Entrega?	%Red do ICM5
01	0002	LAPSEIRA 0 5	1,00	11,5000	11,50	UN	0,00	0,00		0,00

6.3. Ao finalizar a venda, aguarde até aparecer a ocorrência.

Venda Assistida - Atendimento

Gravado: 000130 | Detalhes | Estoque: 000001 | Outros: Nome Vend: VENDEDOR PADRAO | Cliente*: 000002

Loja Cliente*: 01 | Nome Cliente: CLIENTE DOB | Dt Validade: 00/11/2016 | MultNegoc:

Opções: **Opções** | **Opções** | **Cupom Negociado** | **Forma Pagamento**

Data	Forma Paga	Valor Pago	Parcelas
00/11/2016	RS	11,50	

Inconsistências NPC-e

Inconsistências MPC-a

BI_POSP, Item 01 - NCM não cadastrado - Favor alterar no Cadastro de Produtos, código 0002

OK

Condição de Paga: L | A VISTA

Total Parcelas: 11,50 | Troco: 0,00

Sub-total + impostos: 11,00 | Desconto %: 0,00 | Desconto \$: 0,00 | Qtdo Volume: 1,00 | Total da Venda: 11,50

7. NCM inválido (digite um NCM maior que 2 caracteres e menor que 8 caracteres)

7.1. No Cadastro de Produtos, aba Impostos, altere o campo POS IPI/NCM e deixe o campo parcialmente preenchido, maior que 2 e menor que 8 caracteres.

Atualização de Produtos - ALTERAR

Cadastros | Impostos | Imp / Suprimentos | C.S. | Alinhamento | Direitos Autorais | Garantia Estendida | Outros

Código*: 0002 | Descrição*: LAPSEIRA 0 5 | Tipo*: ME

Unidade*: UN | Armazem Pad*: 01 | Grupo: | TE Padrao: | TS Padrao:

Atualização de Produtos - ALTERAR

Cadastrais	Impostos	Imp./ Suprimentos	C. e	Aj. de Imposto	Direitos Autômat.	Garantia Estendida	Outros
Alq. ICMS 18,00	Alq. PI 2,00	Pos. IPMCM 1000.51	Ex-NCM	Ex-NTM			
Alq. ISS 0,00	Cod. Serv. ISS	Sold. Saída 0,00	Sold. Entr. 0,00	Origem 0			

7.2. Na Venda, digite um produto.

Venda Assistida - Atendimento

Gravador: 000140 Estoque: 800001 Nome Vend.: VENDEDOR PADRAO Cliente*: 880002

Loja Cliente*: 01 Nome Cliente: CLIENTE DOB Dt. Validade: 08/11/2018 Multilogoc:

Item	Produto	Descricao	Quantidade	Preço Unit.	Valor	Unidade	Desconto	Valor Desc.	Entrega?	%Red de ICMS
01	0002	LAPISERIA 0.5	1,00	11,5000	11,50	LN	0,00	0,00		0,00

7.3. Ao finalizar a venda, aguarde até aparecer a ocorrência

Venda Assistida - Atendimento

Gravador: 880140 Estoque: 900001 Nome Vend.: VENDEDOR PADRAO Cliente*: 880002

Loja Cliente*: 01 Nome Cliente: CLIENTE DOB Dt. Validade: 09/11/2018 Multilogoc:

Data	Forma Pgtor.	Valor Pago	Parcelas
08/11/2018	RS	11,50	1

Inconsistências NFC-e

Inconsistências NFC-e

B1_P00PL Item 01: NCM 150051 deverá ser preenchido em 2 ou 8 caracteres. Favor alterar no Cadastro de Produtos, código 0002

Condição de Pgtor: 001 A VISTA

Total Parcelas	11,50	Troco	0,00
Sub-total + impostos	11,50	Desconto %	0,00
Desconto \$	0,00	Qtde Volume	1,00
Total da Venda	11,50		

8. Produto não encontrado.

8.1. Escolha um produto.

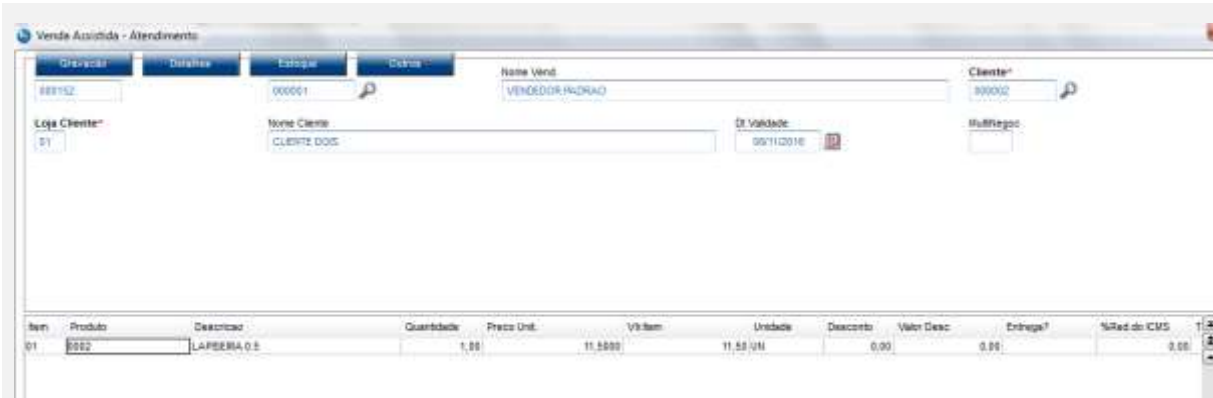

8.2. Na outra janela, vá no APSDU, e exclua o mesmo produto na tabela SB1.

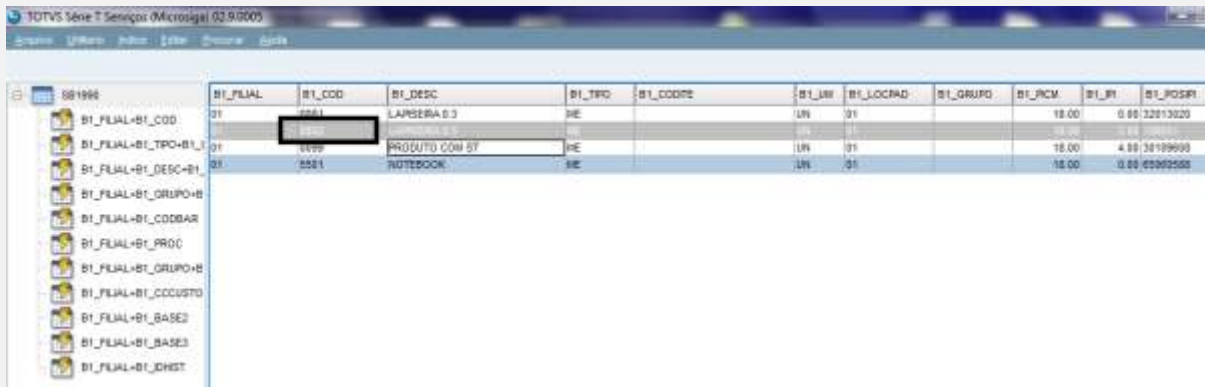

8.3. Volte para o SIGALOJA ou SIGAFRT aberto. Ao finalizar a venda, aguarde até aparecer a ocorrência.

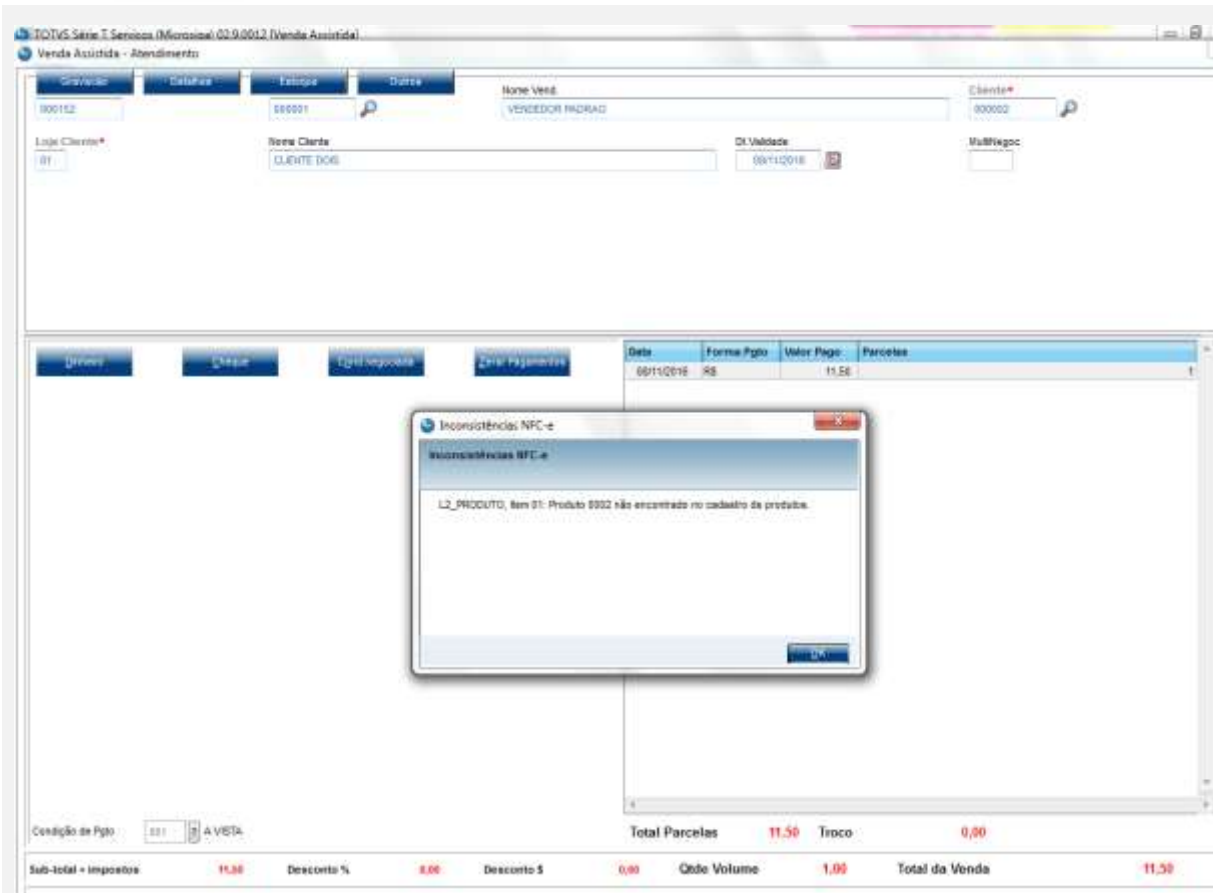

9. Foi ultrapassado o valor limite do total da NFC-e SEM a identificação do destinatário. – Lembre-se de escolher um cliente padrão, e produzirá a ocorrência mesmo digitando o CPF/CNPJ. Para solucionar este caso, selecione um cliente identificado (não padrão). E verifique o pré-requisito (MV_LJVLICID) acima.
 - 9.1. Digite um produto, e caso necessário, digite a quantidade (para que o valor do item possa ser maior que 1000 reais).

9.2. Ao finalizar a venda, aguarde até aparecer a ocorrência.

Inconsistência NFC-e

L1_VLRTOT: Foi ultrapassado o valor limite do total da NFC-e sem identificação do destinatário. Favor utilizar um Cliente identificado cadastrado para a transmissão da NFC-e.

At the bottom of the dialog is a 'OK' button.

In the background, the main interface shows a sales form with fields for 'Nome Vend' (VENDEDOR PADRAO), 'Cliente*' (000001), 'Loja Cliente*' (01), 'Nome Cliente' (CLIENTE PADRAO), and 'Dt. Validade' (00/11/2018). A table below the dialog shows payment details:

Data	Forma Pgtor	Valor Pago	Parcelas
00/11/2018	RS	14.000,00	

Summary statistics at the bottom of the interface:

Sub-total + impostos: 14.000,00 | Desconto %: 0,00 | Desconto \$: 0,00 | Qtd. Volume: 2,00 | Total da Venda: 14.000,00

10. Foi ultrapassado o valor limite do total da NFC-e COM a identificação do destinatário.

10.1. Digite um produto, e caso necessário, digite a quantidade (para que o valor do item possa ser maior que 200000 reais).

Item	Produto	Descrição	Quantidade	Preço Unit.	Vlr Item	Unidade	Desconto	Valor Desc	Entrega?	%Red do ICMS
01	SS01	NOTEBOOK	30,00	7.000,0000	210.000,00	UN	0,00	0,00		0,00

10.2. Ao finalizar a venda, aguarde até aparecer a ocorrência.

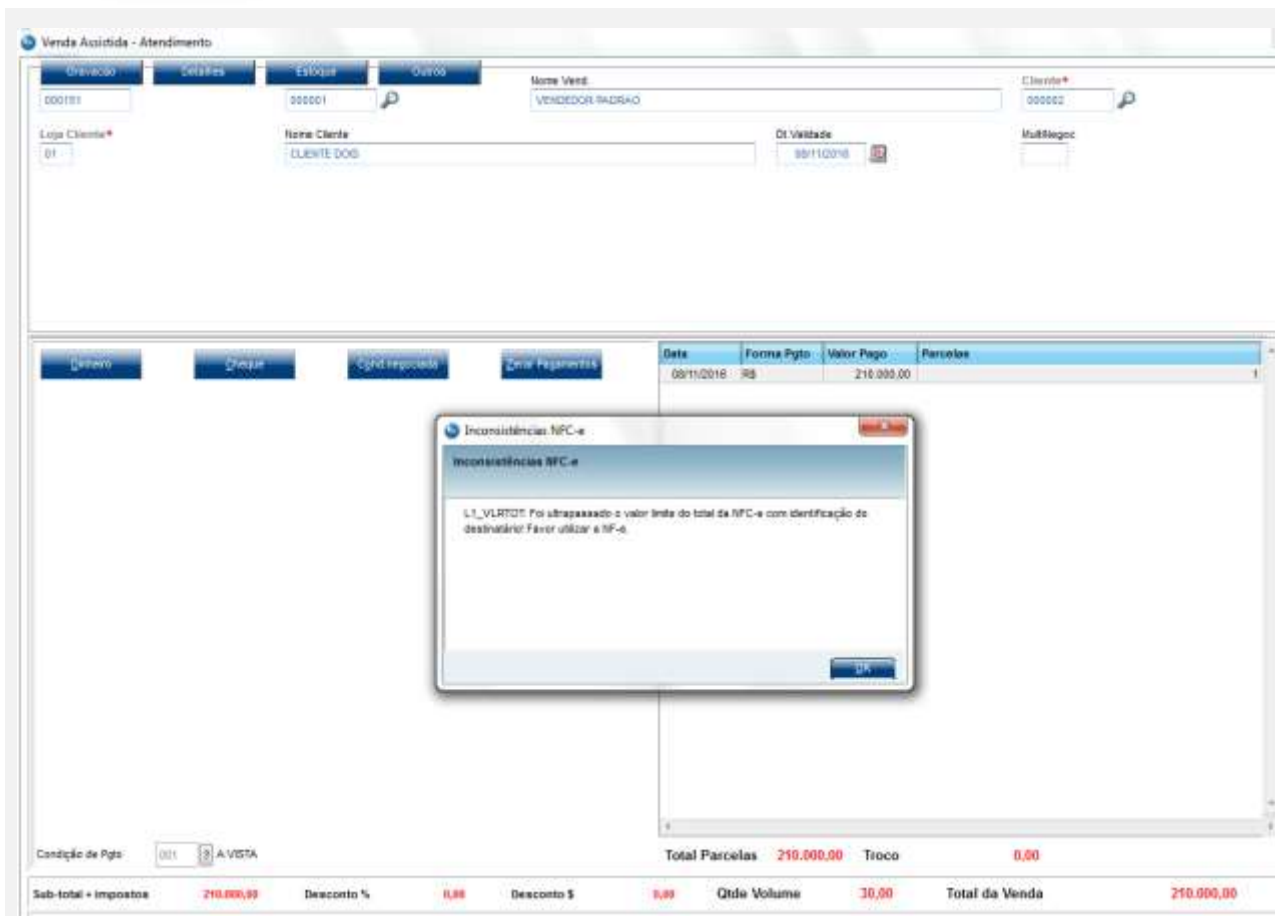

ADICIONAL:

No Totvs PDV, caso **MV_LJDCCLI = 0** (recurso que desabilita a digitação do CNPJ/CPF no TOTVSPDV se for 0), E ao escolher o **CLIENTE IDENTIFICADO**, não estava gravando o **L1_CGCCLI**, o que consequentemente o TOTVSPDV entendia que sem o CPF preenchido, o cliente deixa de ser identificado e acaba não podendo efetuar compras acima de 10 mil reais.

- 11. SIGAFRT, Atualizações, Frente de Lojas, TOTVSPDV (STIPosMain)
 - 11.1. Tecla <F4> Cliente/CPF, e escolha um cliente identificado.

Este documento é de propriedade da TOTVS. Todos os direitos reservados. ©

Memo F2) PDV-603 | Operador: 1 TOTVS PDV (F12)

TOTVS S.A.
RUA CAMILO CASTELO BRANCO, 10

Item	Descrição	Preço Un.	Qtd	Desc.	Valor
		0,00	0,00	0,00	0,00

#23 Atq. de Item #40 Cliente / Cpf #24 Calc. de Item

#8 Documento #77 Desc. de Vendas #10 Pesquisar Produto

Seleção de Cliente

Pesquisar Cliente: Código / Nome / CPF/CNPJ

Nome / Código / CPF/CNPJ

CLIENTE: 0002 / 00002 / 3205403860

Cancelar Selecionar Cliente

Volume: 0 Item(s) Total: 0.00
Subtotal: 0.00
Desconto: 0.00

1 CLIENTE FOI ENCONTRADO. F10 - Log de Mensagens | Terça-Feira 08/11/2016 | 10:28

- 11.2. Digite ao menos um produto e a quantidade, para que o valor total dê maior que 10000 reais e finalize a venda.

Menu F22 | PDF 003 | Operador: 1 | TOTVS PDV (F12)

TOTVS S.A.
RUA CAMILO CASTELO BRANCO, 10

Item	Descrição	Preço Un.	Qtd	Desc.	Valor
01	NOTEBOOK	7.000,00	2,00	0,00	14.000,00

Registro de Item

Código do Produto

Quantidade (*) / Valor Desconto (-) / DN Puro Desconto (%) / Código do Produto

Descrição de Produto
NOTEBOOK

Valor
14.000,00

Vendedor(a): VENDEDOR PADRAO

CLIENTE 0045
33084000007

Volume: 2 Item(s)
 Subtotal: 14000,00
 Desconto: 0,00

14000.00

ITEM REGISTRADO | F10 - Log de Mensagens | Terça-Feira 08/11/2016 | 10:38 | TOTVS

11.3. Aguarde até o término da impressão da NFC-e.

```

08/11/2016 11:01:52.060 Emulador Nao Fiscal -> Texto : TOTVS S.A. CNPJ - 58.118.791/0001-22
RUA CAMILO CASTELO BRANCO,10,PARKUE 10,MANAUS - AM
DOCUMENTO AUXILIAR DA NOTA FISCAL DE CONSUMIDOR ELETRÔNICA
Codigo      Descrição      Qtd Un  VUnit  VITotal
NOTA FISCAL EMITIDA EM AMBIENTE DE HOMOLOGACAO - SEM VALOR FISCAL
5501                2 UN 7.000,00 14.000,0
QTD. TOTAL DE ITENS                1
VALOR TOTAL R$                      14.000,00
VALOR A PAGAR R$                     14.000,00
Dinheiro                             14.000,00
EMITIDA EM CONTINGÊNCIA
EMITIDA EM AMBIENTE DE HOMOLOGACAO - SEM VALOR FISCAL
Número 2061 Série 13 Emissão 08/11/2016 10:00:51 - Via Consumidor
Consulte pela Chave de Acesso em
https://homofsc.safes.br/nfcceweb/consultarNFCe.jsp?
1314 1153 1137 9100 0122 6901 3000 0020 6190 0002 0610
CONSUMIDOR CPF: 320.840.898-67 NF-E EMITIDA EM AMBIENTE DE HOMOLOGACAO - SEM VALOR FISCAL
RUA ORIENTE 26, 26, CENTRO, SAO PAULO-SP

08/11/2016 11:01:52.065 Emulador Nao Fiscal -> QrCode: >https://homofsc.safes.br/nfcceweb/consultarNFCe.jsp?chNFe=131411531137910001226501300
Obrigado! Volte Sempre!</ce>
    
```

Teste Integrado (Equipe de Testes)

[Descrever a sequência dos testes realizados em detalhes e os resultados atingidos. O Print Screen de telas é opcional]

Teste Automatizado (Central de Automação) [Opcional]

[Informar as suítes executadas e descrever os resultados atingidos]

Dicionário de Dados (Codificação) [Opcional]

[O objetivo é incluir o print-screen da tela do dicionário de dados atualizado quando necessário.]

1. Outras Evidências [Opcional]

O objetivo é indicar para a equipe de Testes que a informação criada deve ser validada, como por exemplo, publicação de ponto de entrada, etc.