

Evidência de Testes

Produto: <i>PROTHEUS</i>	[informar o produto]
Versão: <i>12.1.14</i>	[Informar a versão do produto em que será executado o teste. Exemplo: P10]
Produto/Versão Integrado: <i>[obrigatório para projetos de integração]</i>	[Informar em quais linhas de produtos e versões haverá expedição]
Banco de Dados: <i>[obrigatório]</i>	[Progress, Oracle, SQL, Informix]

1. Evidência e sequência do passo a passo *[obrigatório]*

Teste Unitário (Codificação)

1. No Retaguarda realize uma venda com um Cliente que NÃO esteja cadastrado no FrontLoja e finalize a venda com uma forma de pagamento que gere um título á RECEBER

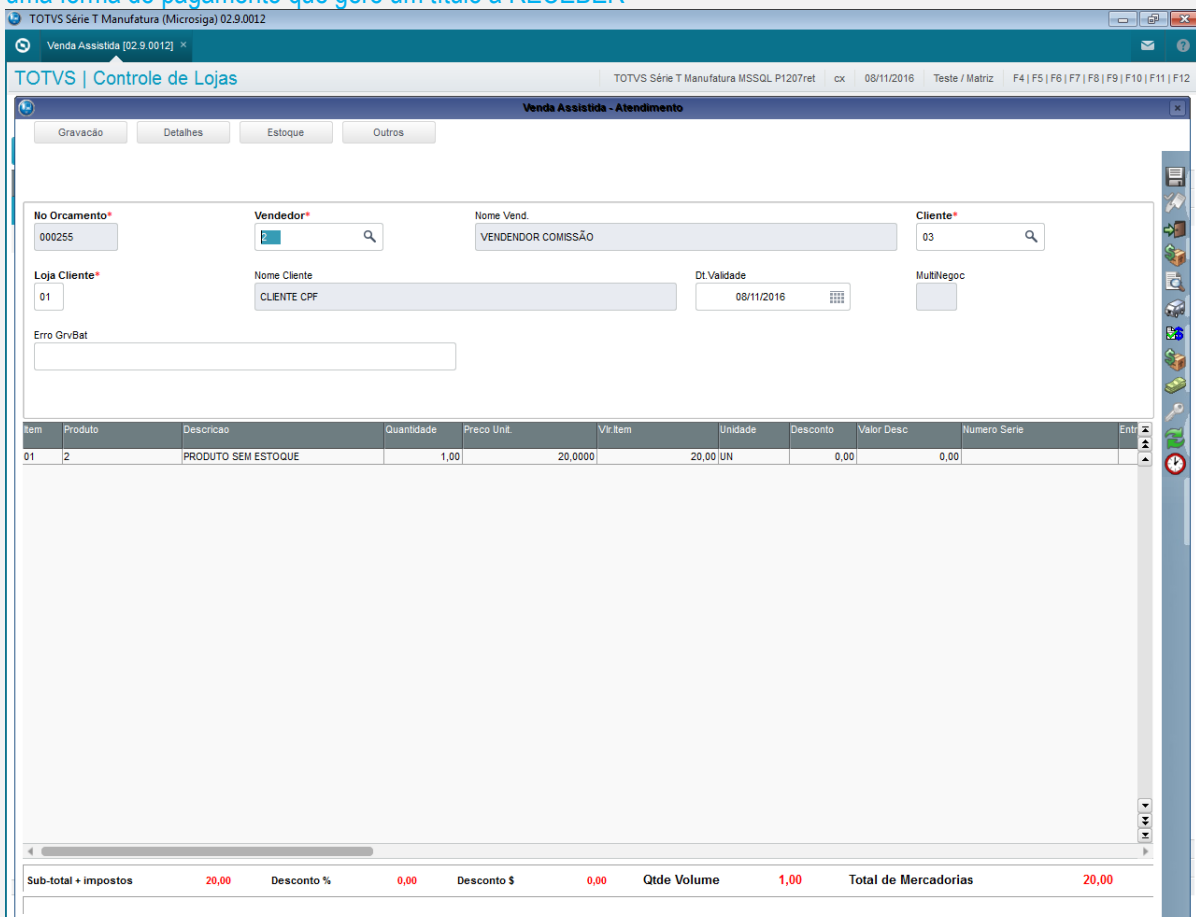

Item	Produto	Descrição	Quantidade	Preço Unit.	Vlr Item	Unidade	Desconto	Valor Desc	Numero Serie	Ent
01	2	PRODUTO SEM ESTOQUE	1,00	20,0000	20,00	UN	0,00	0,00		

Sub-total + impostos: 20,00 Desconto %: 0,00 Desconto \$: 0,00 Qtde Volume: 1,00 Total de Mercadorias: 20,00

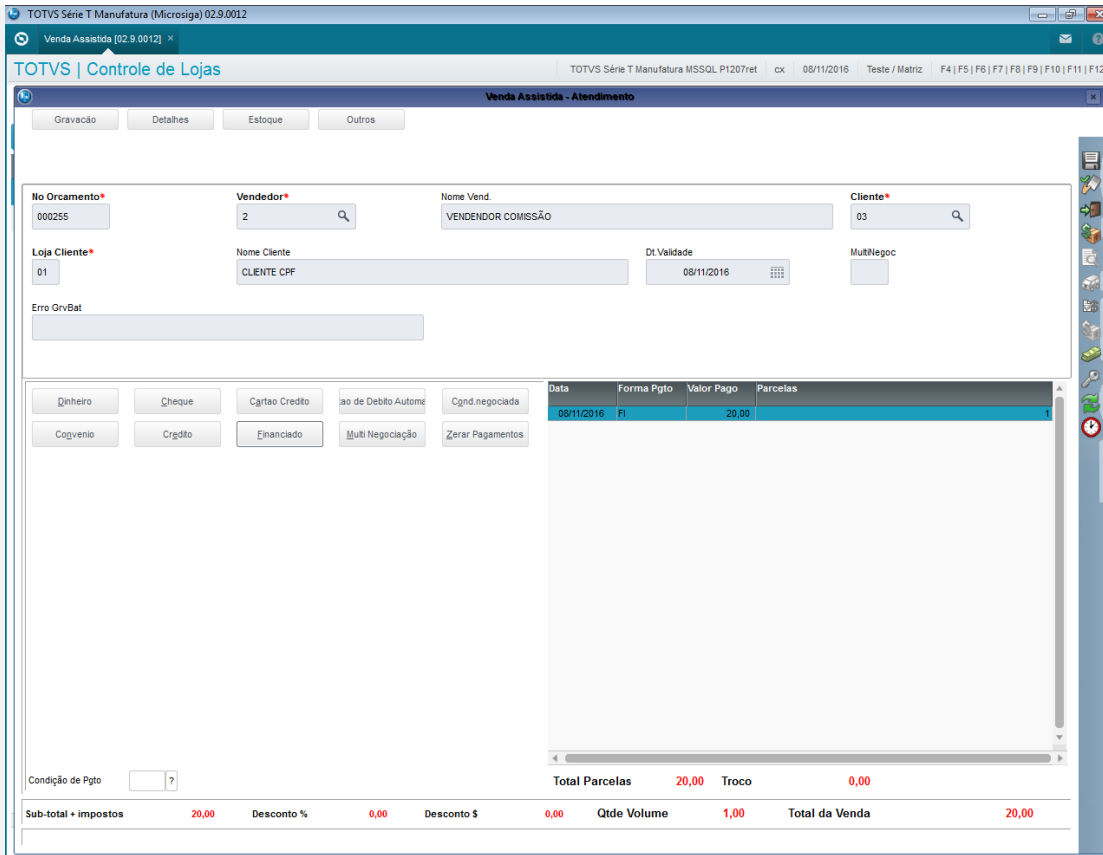

2. Na Tabela SA1 verifique se o cliente informado na venda NÃO se encontra na Tabela. NÃO REALIZE CARGA.

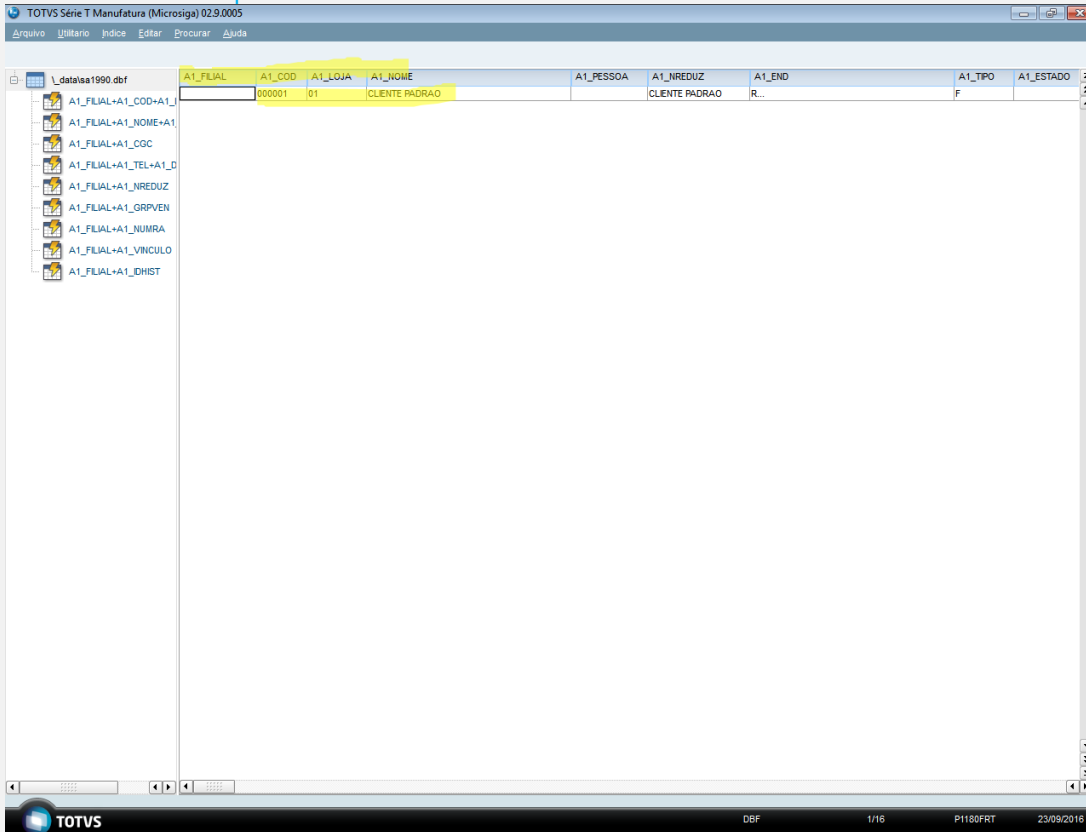

- No Cadastro de estação do FrontLoja altere na aba integrações os campos de “PORTA DO WEBSERVICES” apontando para a retaguarda e o campo “INTEGRAR COM SIGACRD” – sim.

- No Atendimento do FrontLoja –funções: F12- 17 Recembimento de Títulos – Digite os dados do “cliente” para realizar a busca do recebimento

Client Loja	Prefixo	Título	Parcela	Parcela Tipo	Vencimento	Valor	Multa	Juros	Desconto
/ /	/ /	/ /	/ /	/ /	/ /	0,00	0,00	0,00	0,00

Dados dos títulos

Multa: 0,00 | Descontos: 0,00 | Valor Recebido: 0,00

Total do(s) Recebimento(s): 0,00

- Verifique se apresenta o título a receber cadastrado no retaguarda corretamente e se na SA1 do FrontLoja foi realizado o cadastro deste cliente

Recebimento de Títulos

Cod. Cliente / Loja: CNPJ/CPF:

Prefixo: Título: Parcela:

Cliente:

Prefixo + No. Título + Parcela + Tipo:

Client Loja	Prefixo	Título	Parcela	Tipo	Vencimento	Valor	Multa	Juros	Desconto
<input checked="" type="checkbox"/> 03 01	999	000025	1	FI	23/09/2016	54,34	0,00	0,00	0,00

Dados dos títulos

+ Multa	<input type="text" value="0,00"/>	- Descontos	<input type="text" value="0,00"/>
+ Juros	<input type="text" value="0,00"/>	= Valor Recebido	<input type="text" value="0,00"/>

Total do(s) Recebimento(s)

A1_FILIAL+A1_DHIST	03	01	CLIENTE CPF	F	CLIENTE CPF	SDFJNSJK	F
	03	01	CLIENTE CPF	F	CLIENTE CPF	SDFJNSJK	F
	03	01	CLIENTE CPF	F	CLIENTE CPF	SDFJNSJK	F
	000001	01	CLIENTE PADRAO		CLIENTE PADRAO	R...	F
	PRV	01	Programa de Vantagens				

- Finalize a venda

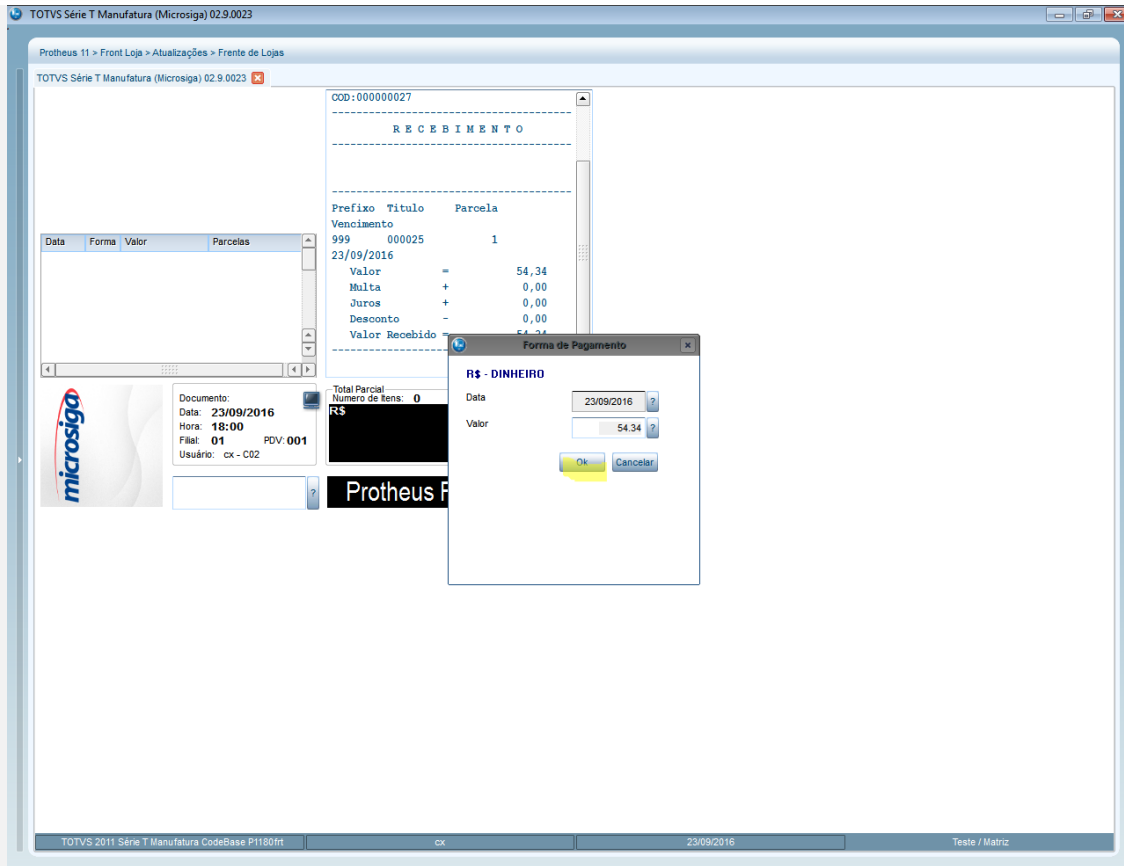

Teste Integrado (Equipe de Testes)

[Descrever a sequência dos testes realizados em detalhes e os resultados atingidos. O Print Screen de telas é opcional]

Teste Automatizado (Central de Automação) [Opcional]

[Informar as suítes executadas e descrever os resultados atingidos]

Dicionário de Dados (Codificação) [Opcional]

[O objetivo é incluir o print-screen da tela do dicionário de dados atualizado quando necessário.]

2. Outras Evidências [Opcional]

O objetivo é indicar para a equipe de Testes que a informação criada deve ser validada, como por exemplo, publicação de ponto de entrada, etc.

