

Evidência de Testes

Produto:	SIGAFRT
Versão:	P11.8
Produto/Versão Integrado:	
Banco de Dados:	Progress, Oracle, SQL, Informix

1. Evidência e sequência do passo a passo

Teste Unitário (Codificação)

Sequencia 01: Recuperação de venda paga em cartão de crédito com SITEF.

1. No ambiente de "Front Loja (SIGAFRT)", acesse "Atualizações / Frente de lojas / Atendimento (FRT271)". Informe os produtos da venda.
2. Pressione "F9" e selecione a forma de pagamento "Cartao de crédito".
3. Passe o cartão e a após finalizar a venda e imprimir o cupom fiscal, antes de imprimir o comprovante de debito e credito desligue a impressora e finalize o appserver.
4. Entre novamente no Atendimento do Front Loja.
5. A venda será recuperada e finalizada. Após isso será apresentada mensagem ao usuário informando:
"Venda com nº de documento ' XXXX ' recuperada e finalizada com sucesso!"
"Caso necessário, favor reimprimir o último comprovante TEF através da opção do menu 'Rotinas TEF'."
6. Após estas mensagem é possível verificar que a venda sobe para a retaguarda e é executado o Integração ERP normalmente.

Sequencia 02: Recuperação de venda SAT.

1. No ambiente de "Front Loja (SIGAFRT)", acesse "Atualizações / Frente de lojas / Atendimento (FRT271)". Informe os produtos da venda.
2. Pressione "F9" e selecione uma forma de pagamento.
3. Finalize a venda e momento em que for imprimir o cupom do SAT desligue a impressora e feche o appserver.
4. Entre novamente no Atendimento do Front Loja.
5. A venda será recuperada e finalizada. Após isso será apresentada mensagem ao usuário informando:

"Venda com nº de documento 'XXXX' recuperada e finalizada com sucesso!"

"Caso necessário, favor reimprimir o último comprovante TEF através da opção do menu 'Rotinas TEF'."

- Após estas mensagens será apresentada mensagem perguntando se deseja reimprimir o cupom do SAT.
"Deseja reimprimir documento desta última venda?"
- É possível verificar que a venda sobe para a retaguarda e é executado o Integração ERP normalmente.

Pre-requisito

- Possuir um orçamento com item do tipo entrega.

Sequencia 03: Venda mista com troco no SAT

- No ambiente de "Front Loja (SIGAFRT)", acesse "Atualizações / Frente de lojas / Atendimento (FRT271)". Importe o orçamento em aberto.

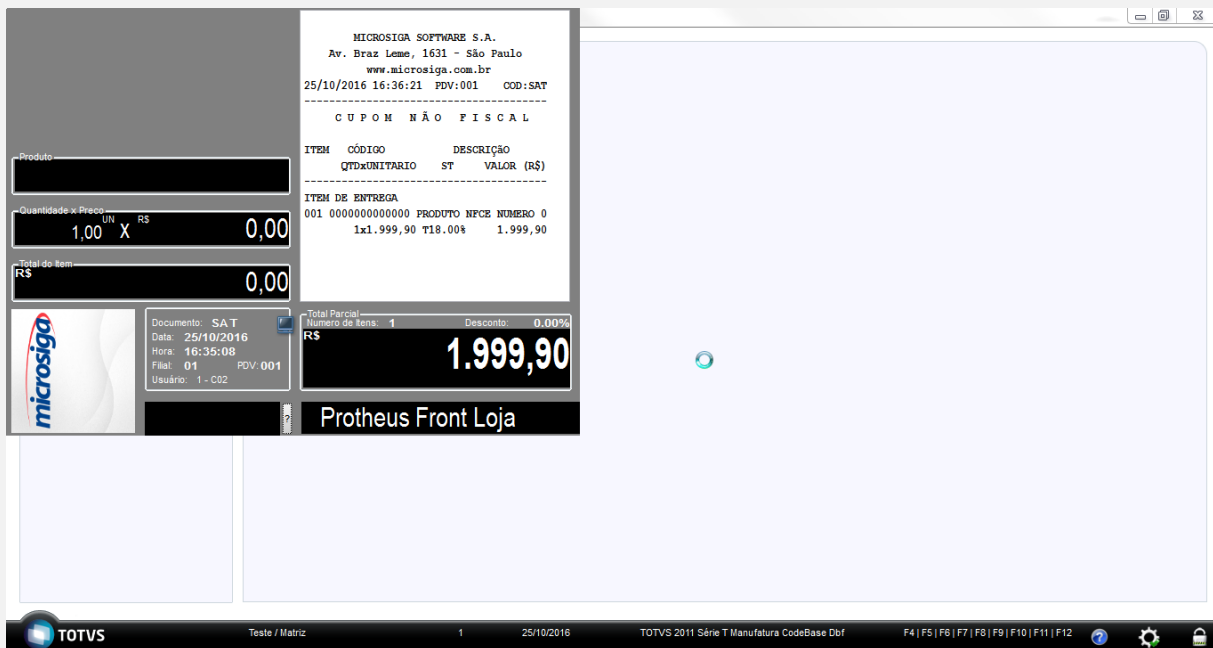

MICROSIGA SOFTWARE S.A.
Av. Braz Leme, 1631 - São Paulo
www.microsiga.com.br
25/10/2016 16:36:21 PDV:001 COD:SAT

C U P O M N ã o F I S C A L

ITEM	CÓDIGO	DESCRIÇÃO	QTDxUNITARIO	ST	VALOR (R\$)
ITEM DE ENTREGA					
001	00000000000000	PRODUTO NPCE NUMERO 0	1x1.999,90	T18.00%	1.999,90

Total Parcial: 1.999,90
Desconto: 0.00%
R\$ 1.999,90

Documento: SAT
Data: 25/10/2016
Hora: 16:35:08
Fiscal: 01 PDV: 001
Usuário: 1 - C02

Protheus Front Loja

TOTVS Teste / Matriz 1 25/10/2016 TOTVS 2011 Série T Manufatura CodeBase Dbf F4 | F5 | F6 | F7 | F8 | F9 | F10 | F11 | F12

- Informe o item de autosserviço.

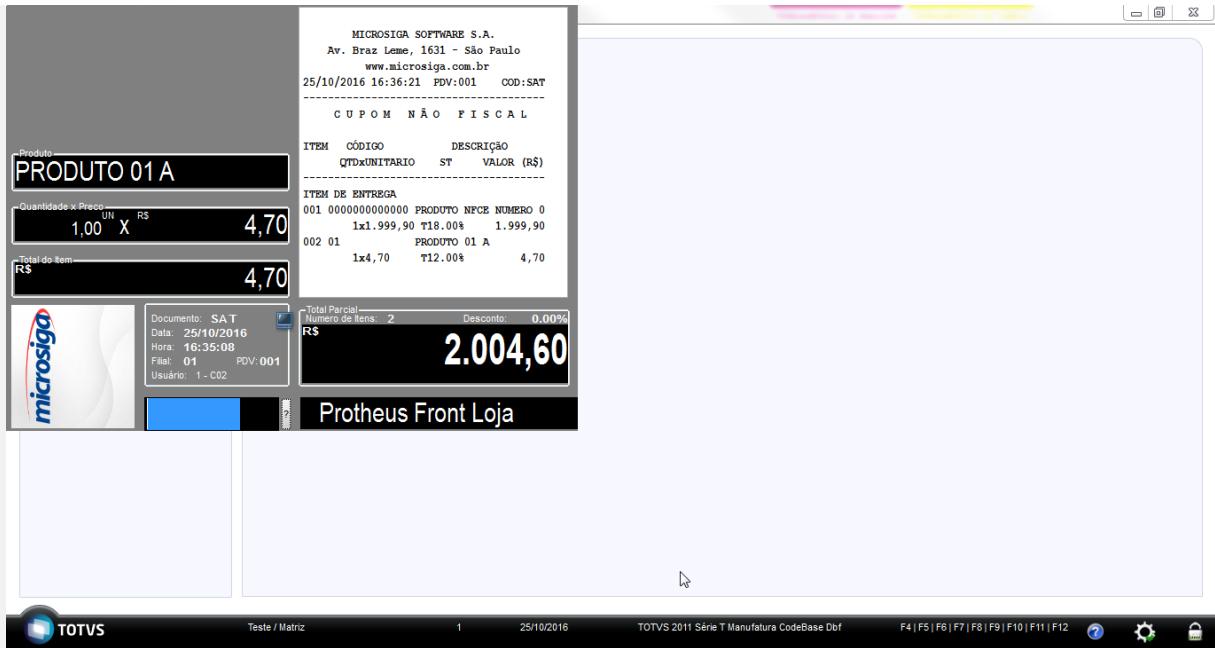

3. Finalize a venda e informe um valor maior que o da venda para dar troco.

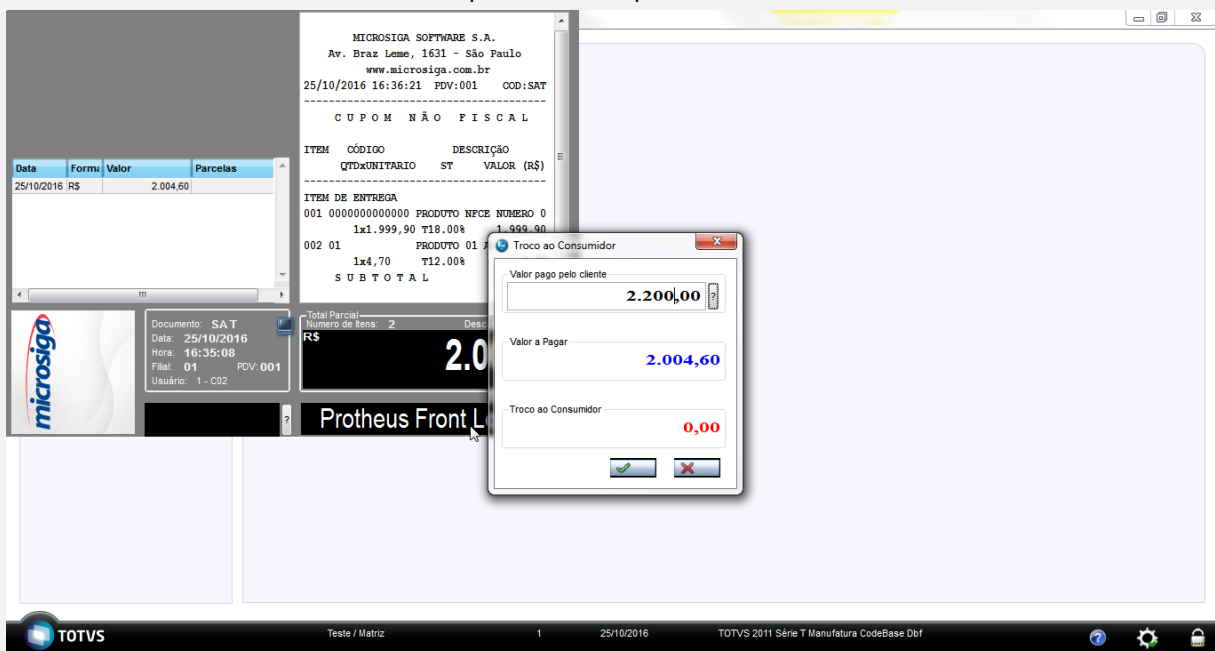

4. Os comprovantes são impressos.
- BEMATECH S.A
 RUI BARBOSA, 2529 - IPE
 SAO JOSE DOS PINHAIS - SP - CEP:83055320
 CNPJ:82373077000171 IE:111111111111 IM:1
-
- Extrato No.002477
 CUPOM FISCAL ELETRONICO - SAT
-
- CPF/CNPJ do Consumidor: 38923766895

 #| COD | DESC | QTD | UN | VL UN R\$ |VL

001 01 PRODUTO 01 A
 1 UN x 4.70 4.70

TOTAL R\$ 4,70
 DINHEIRO 5,16
 TROCO R\$ 0,46

 OBSERVACOES DO CONTRIBUINTE

CX: C02 OP: 1

Obrigado! Volte Sempre!

 SAT No. 900003916

25/10/16 - 16:38

351610823730770001715990000391600247772535161082373077000171599000039160024777253963

25/10/2016 16:38:51.766 Emulador Nao Fiscal -> QrCode:

>35161082373077000171599000039160024777253963|20161025163849|4.70|38923766895|E5Bd4iHnibk8kyBmeGGf
 FYp8Uh5dWE0F4UXbG8UGqp4lAx4xKrxrtc9RgfdQOJAmkt6Gdpl6lZddzX5iBuj/V6NxPjsKpY5d3tHyNDFXDnxH3LldgutJ
 xx1VHdM0nmmHAB6vjd5FtFD5pML9LkPY7A1vtTv5lxd33Piux1+wUSDbuo+4JGBchISILYa5ZbhEZatpOMR3LrD+wdaqa
 K/yQt/u4xdUYvBkw7JpsBH6yw8Sosd5IFGHbiXs7v1AxmfZ0sXsMXtlNglbe3EM9jtRK9yFrw66lI0lxNbFC2/tAVc13aDy4+q
 GBZ1D91CDNYW5m+h+6sxO9CvkBcQvEcK6+g==</ce>

25/10/2016 16:38:51.899 Emulador Nao Fiscal -> Corte de Papel

25/10/2016 16:38:56.975 Emulador Nao Fiscal -> Texto : =====

===== C O M P R O V A N T E =====

=====

Codigo	Descricao	Qtd	VlrUnit	VlrTot
000000000000006	PRODUTO NFCE NUMERO 0000000006			
0001.000	1999.90			1999.90

TOTAL 1999.90
 DINHEIRO 2194.84 (+)

TROCO 194.94 (-)

Pre-Requisitos:

- Possuir ambiente configurado para SAT.

- Ter efetuado uma venda SAT.

Sequencia 04: SAT: Reimpressão da ultima venda SAT.

1. No módulo “FrontLoja (SIGAFRT)”, acesse “Atualizações / Frente de Lojas / Atendimento (FRTA271)”. Pressione “F12” para apresentar o menu e “ENTER” para mostrar mais opções.

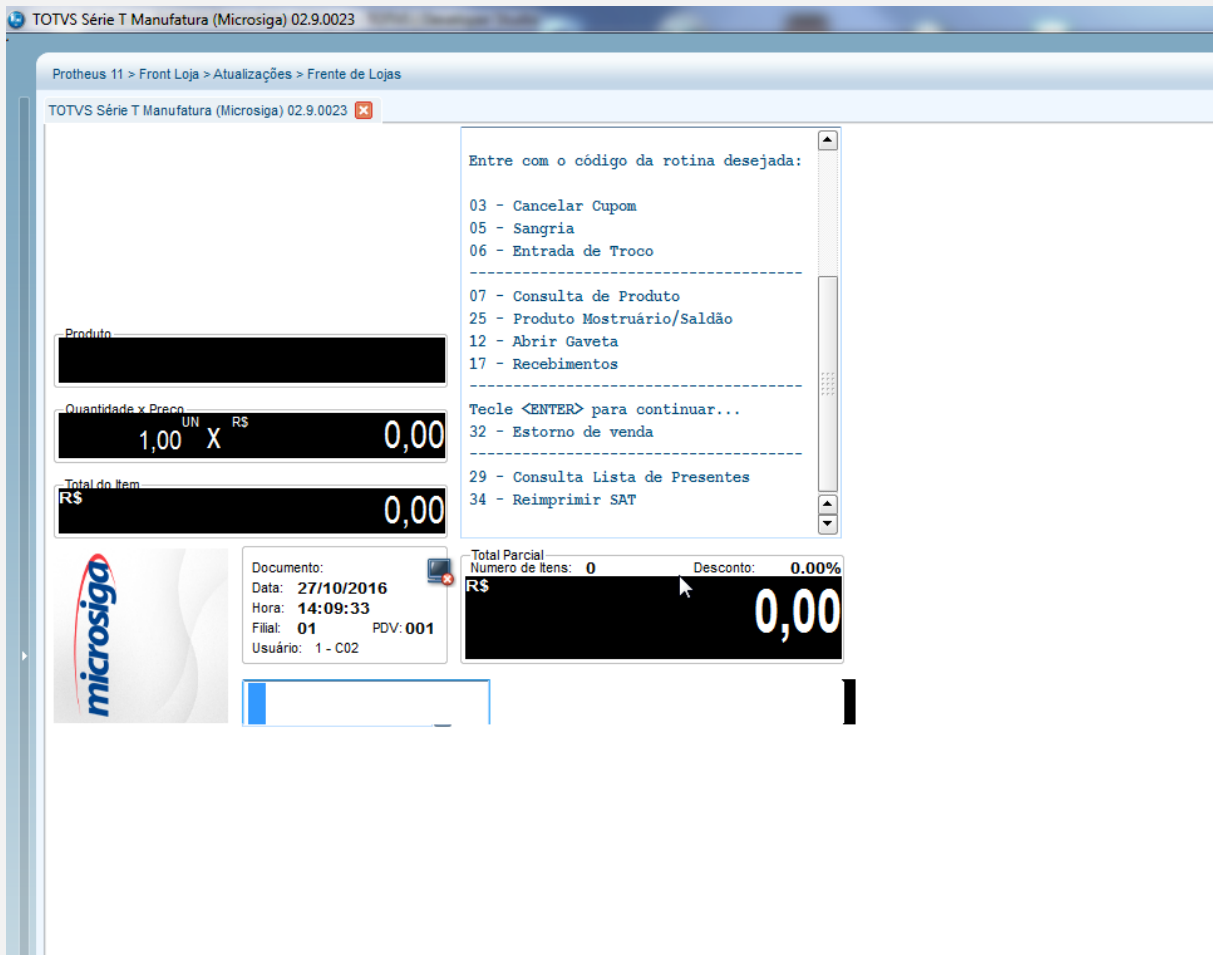

The screenshot displays the TOTVS Série T Manufatura (Microsiga) 02.9.0023 interface. The main window shows a menu titled "Entre com o código da rotina desejada:" with the following options:

- 03 - Cancelar Cupom
- 05 - Sangria
- 06 - Entrada de Troco
-
- 07 - Consulta de Produto
- 25 - Produto Mostruário/Saldão
- 12 - Abrir Gaveta
- 17 - Recebimentos
-
- Tecla <ENTER> para continuar...
- 32 - Estorno de venda
-
- 29 - Consulta Lista de Presentes
- 34 - Reimprimir SAT

On the left side, there are fields for "Produto", "Quantidade x Preço" (1,00 X R\$ 0,00), and "Total do Item" (R\$ 0,00). Below these is the Microsiga logo. On the right side, there is a "Total Parcial" section showing "Número de Itens: 0" and "Desconto: 0.00%", with a total amount of "R\$ 0,00".

2. Informe a opção “34 – Reimprimir SAT”.

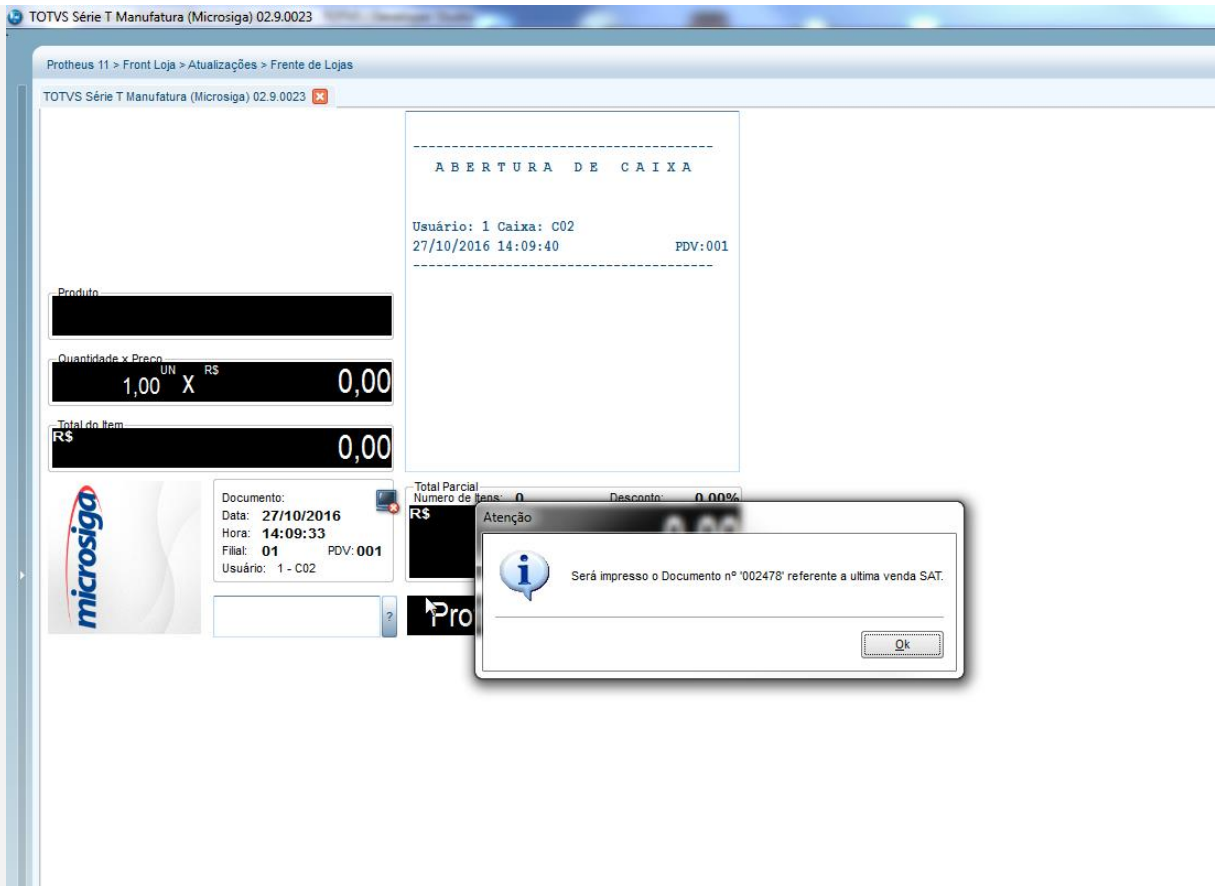

3. O SAT é impresso.

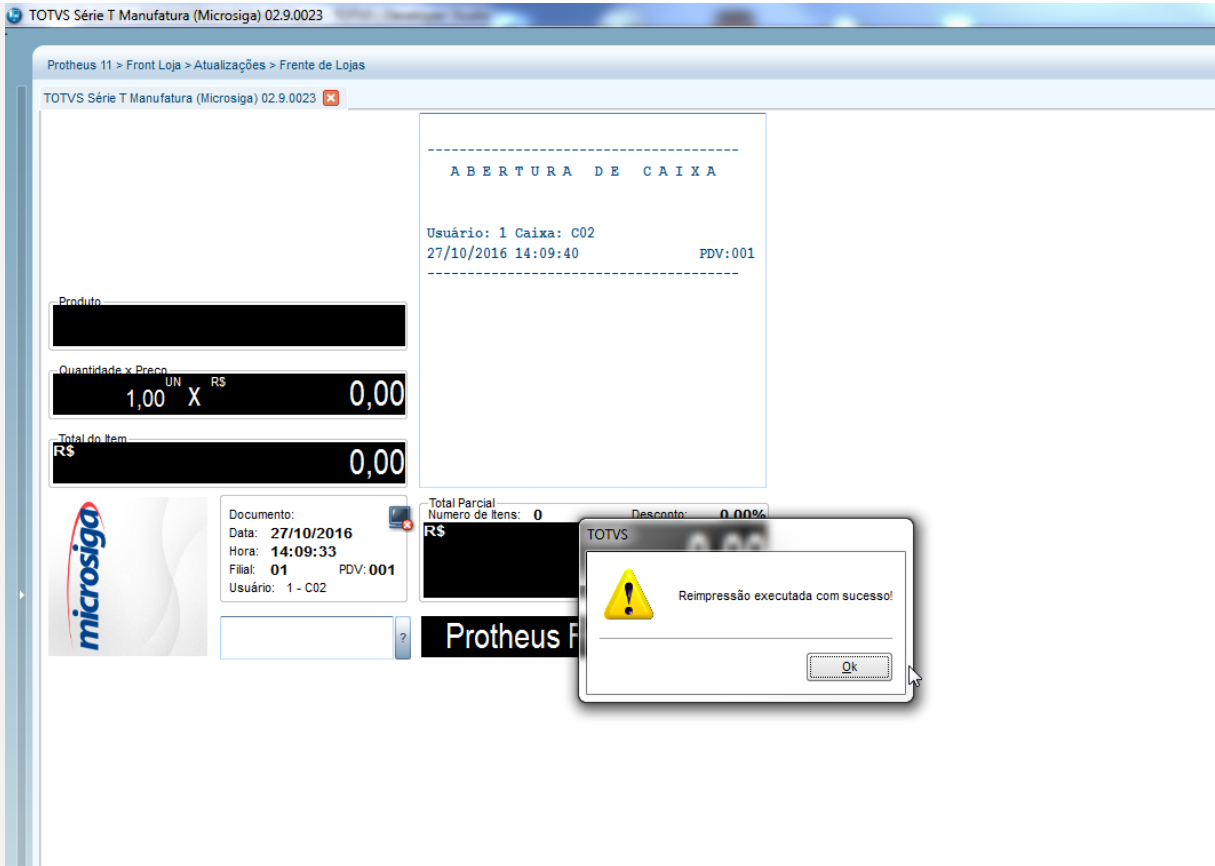

BEMATECH S.A
 RUI BARBOSA, 2529 - IPE
 SAO JOSE DOS PINHAIS - SP - CEP:83055320
 CNPJ:82373077000171 IE:111111111111 IM:1

 Extrato No.002478
 CUPOM FISCAL ELETRONICO - SAT

CPF/CNPJ do Consumidor: 38923766895

 #| COD | DESC | QTD | UN | VL UN R\$ | VL

 001 01 PRODUTO 01 A
 1 UN x 4.70 4.70

TOTAL R\$ 4,70
 DINHEIRO 4,78
 CHEQUE 0,02
 TROCO R\$ 0,10

 OBSERVACOES DO CONTRIBUINTE
 CX: C02 OP: 1
 Obrigado! Volte Sempre!

 SAT No. 900003916
 27/10/16 - 14:10

Teste Integrado (Equipe de Testes) - Não se aplica

Teste Automatizado (Central de Automação) - Não se aplica

Dicionário de Dados (Codificação) - Não se aplica