

Evidência de Testes

Produto:	Protheus
Versão:	P11
Produto/Versão Integrado:	
Banco de Dados:	Todos

1. Evidência e sequência do passo a passo

Teste Unitário (Codificação)

Situação: Sistema não está calculando comissão para todos os vendedores quando cálculo On-Line e existem dois vendedores.

Correção: Chamado TVWLZT – Ajuste para que sistema calcule comissão para todos os vendedores quando cálculo On-Line e existem dois vendedores.

Fontes Alterados: LOJXFUNC

Pré-Requisitos

1.1 Possuir o Ponto de Entrada LJ7006 e LJ7033 compilados (exemplos anexados ao chamado).

1.2 Configurar os parâmetros MV_TPCOMIS e MV_TPCOMLJ = 0

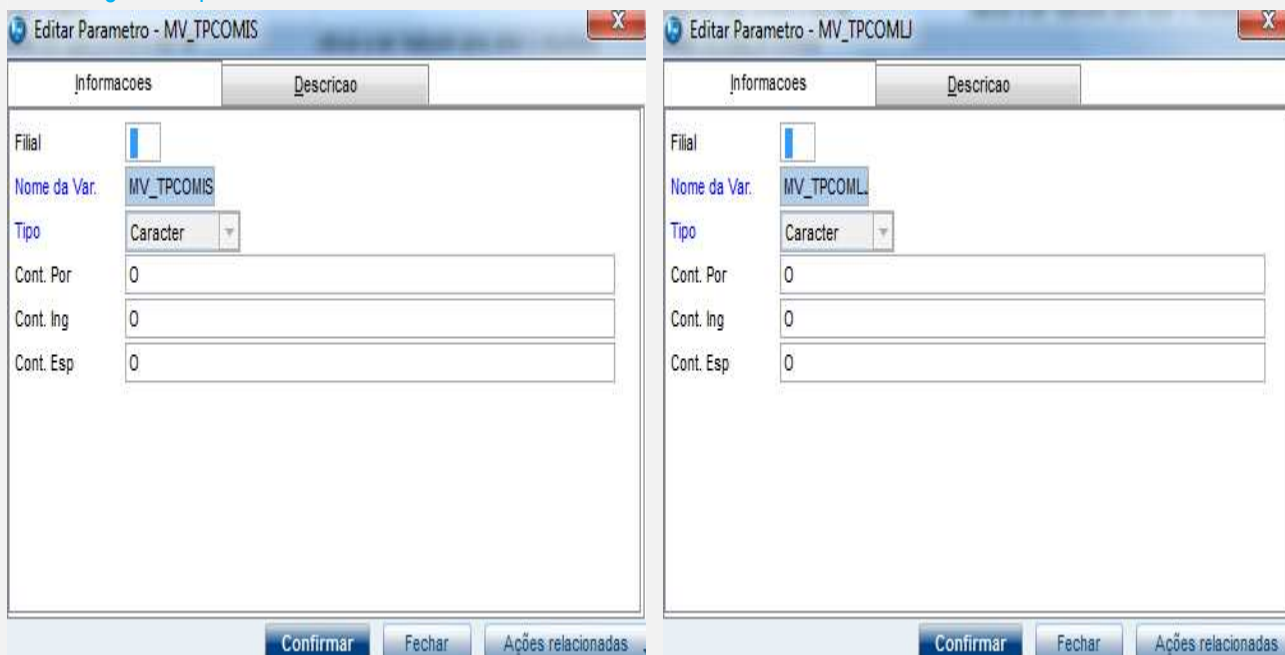

The image displays two side-by-side screenshots of the 'Editar Parametro' (Edit Parameter) window in the Protheus system. Both windows are titled 'Editar Parametro - MV_TPCOMIS' and 'Editar Parametro - MV_TPCOMLJ' respectively. Each window has a tabbed interface with 'Informacoes' (Information) and 'Descricao' (Description) tabs. The 'Informacoes' tab is active in both. The left window shows the configuration for 'MV_TPCOMIS' with the following fields: 'Filial' (empty), 'Nome da Var.' (MV_TPCOMIS), 'Tipo' (Caracter), 'Cont. Por' (0), 'Cont. Ing' (0), and 'Cont. Esp' (0). The right window shows the configuration for 'MV_TPCOMLJ' with the following fields: 'Filial' (empty), 'Nome da Var.' (MV_TPCOMLJ), 'Tipo' (Caracter), 'Cont. Por' (0), 'Cont. Ing' (0), and 'Cont. Esp' (0). Both windows have a 'Confirmar' (Confirm) button, a 'Fechar' (Close) button, and an 'Ações relacionadas' (Related Actions) button at the bottom.

1.3 Possuir 2 vendedores cadastrados com percentuais de comissão adicionados e configurados para cálculo na emissão.

TOTVS Série T Serviços (Microsiga) 02.9.0012 [Atualização de Vendedores]

Detalhes

Código: 000001 Nome: VENDEDOR PADRAO Nome Reduzid: VENDEDOR PADRAO

Endereço: Bairro:

Atualização de Vendedores

Configurar Imprimir Localizar Filtrar Código Pesquisar Normal

Código	Nome	Nome Reduzid	Endereço	Bairro
000001	VENDEDOR PADRAO	VENDEDOR PADRAO		
000002	Vendedor02	Vendedor02		
000003	Vendedor 03	Vendedor03		

Atualização de Vendedores - ALTERAR

Vendas Handheld Pagamento de Comissão Integração Exchange Outros

Código*: 000001 Nome*: VENDEDOR PADRAO Nome Reduzid*: VENDEDOR PADRAO

Endereço: Bairro: Município:

Estado: CEP: DDD: Telefone: FAX:

Telex: Tipo: CNPJ/CPF: Ins. Estad.:

Ins. Municip: E-Mail:

Home-Page: Cod. Usuario: Supervisor: Gerente:

Banco: Regiao: Comissão: % Pg na Emis: % Pg na Baix:

Base c/ICMS: B.c/ICM Ret: Base c/ISS: Base c/PI: Base c/Frete:

Acresc. Fin.:

Confirmar Fechar Ações relacionadas

Este documento é de propriedade da TOTVS. Todos os direitos reservados. ©

Este documento é de propriedade da TOTVS. Todos os direitos reservados. ©

Este documento é de propriedade da TOTVS. Todos os direitos reservados. ©

Teste

1.1 Acessar módulo SIGALOJA e efetuar um atendimento, utilizar o primeiro vendedor que possui comissão:

1.2 Pressionar a Tecla F9 para que seja exibida tela de informações do frete na aba Transporte, adicionar no campo Vendedor 2 o segundo vendedor que possui comissão.

Obs: Para que esse campo seja exibido, é necessário que sejam compilados os Pontos de Entrada LJ7006 e LJ7033 conforme exemplo anexado a este chamado.

1.3 Finalizar a venda (F5) utilizando como Forma de Pagamento "Dinheiro".

Venda Assistida - Atendimento

Gravação | Detalhes | Estoque | Outros

No Orcamento* 000517 Vendedor* 000001 Nome Vend. VENDEDOR PADRAO Cliente* 000001

Loja Cliente* 01 Nome Cliente CLIENTE PADRAO Dt Validade 04/10/2016 MultNegoc

Dinheiro | Cheque | Boleto | Cartaocred | Cartao deb

Cond negociada | Financiada | Mult Negociação | Zerar Pagamentos

Data	Forma Pgto	Valor Pago	Parcelas
04/10/2016	R\$	150,00	1

Condição de Pgto 001 A VISTA

Total Parcelas 150,00 Troco 0,00

Sub-total + impostos	150,00	Desconto %	0,00	Desconto \$	0,00	Qtde Volume	1,00	Total da Venda	150,00
----------------------	--------	------------	------	-------------	------	-------------	------	----------------	--------

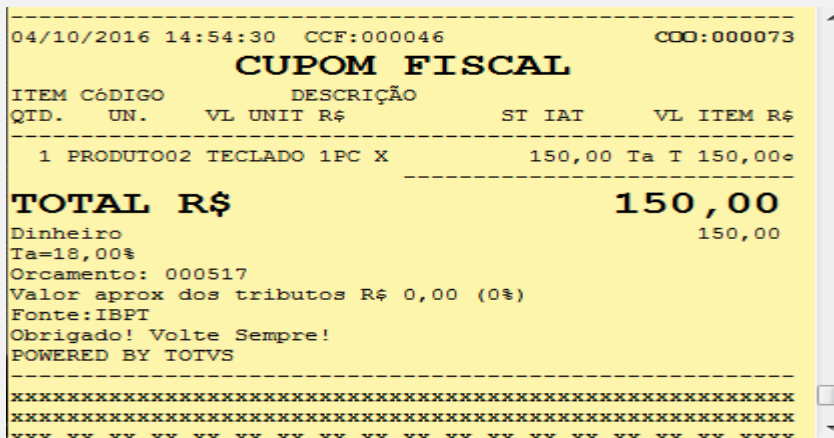

1.4 Acessar Consultas->Genérico e adicionar a tabela SE3, verificar que foram geradas comissões para os dois vendedores informados na venda.

Selecione o Arquivo

Bases de Dados	
SE3	Comissões de Vendas
SE4	Condições de Pagamento
SE5	Movimentação Bancaria
SE8	Saldo Bancários
SEA	Títulos Enviados ao Banco
SED	Naturezas

Pesquisar: SE3

[Icons: Print, Home, Refresh, OK, Cancel]

Consulta Genérica - Comissões de Vendas

Arquivo Dicionário Visualizar Impressão Exp. CSV Sair

Filtrar Prefixo + No. Título + Parcela + Sequencia + Vendi Pesquisar Normal

Filial	Vendedor	No. Título	DI Comissao	Serie N.F.	Cliente	Loja	Vir.Base	% Vl. Base	Comissao	Data Pagto
01	000001	000052	03/10/2016	EP2	000002	01	150,00	10,00	15,00	11
01	000001	000053	03/10/2016	EP2	000002	01	150,00	10,00	15,00	11
01	000001	000054	03/10/2016	EP2	000002	01	150,00	10,00	15,00	11
01	000001	000055	03/10/2016	EP2	000002	01	150,00	10,00	15,00	11
01	000002	000055	03/10/2016	EP2	000002	01	150,00	10,00	15,00	11
01	000001	000056	03/10/2016	EP2	000002	01	150,00	10,00	15,00	11
01	000002	000056	03/10/2016	EP2	000002	01	150,00	10,00	15,00	11
01	000001	000057	03/10/2016	EP2	000002	01	150,00	10,00	15,00	11
01	000002	000057	03/10/2016	EP2	000002	01	150,00	10,00	15,00	11
01	000001	000061	03/10/2016	EP2	000002	01	150,00	10,00	15,00	11
01	000002	000061	03/10/2016	EP2	000002	01	150,00	10,00	15,00	11
01	000001	000062	03/10/2016	EP2	000002	01	145,00	10,00	14,50	11
01	000002	000062	03/10/2016	EP2	000002	01	145,00	10,00	14,50	11
01	000001	000063	03/10/2016	EP2	000001	01	150,00	10,00	15,00	11
01	000002	000063	03/10/2016	EP2	000001	01	170,00	10,00	17,00	11
01	000001	000066	04/10/2016	EP2	000001	01	150,00	10,00	15,00	11
01	000002	000066	04/10/2016	EP2	000001	01	150,00	10,00	15,00	11
01	000001	000067	04/10/2016	EP2	000001	01	150,00	10,00	15,00	11
01	000001	000068	04/10/2016	EP2	000001	01	150,00	10,00	15,00	11
01	000001	000069	04/10/2016	EP2	000001	01	150,00	10,00	15,00	11
01	000002	000069	04/10/2016	EP2	000001	01	150,00	10,00	15,00	11
01	000001	000070	04/10/2016	EP2	000001	01	150,00	10,00	15,00	11
01	000002	000070	04/10/2016	EP2	000001	01	150,00	10,00	15,00	11
01	000001	000071	04/10/2016	EP2	000001	01	150,00	10,00	15,00	11
01	000001	000072	04/10/2016	EP2	000001	01	70,00	10,00	7,00	11
01	000002	000072	04/10/2016	EP2	000001	01	70,00	10,00	7,00	11
01	000001	000073	04/10/2016	EP2	000001	01	150,00	10,00	15,00	11
01	000002	000073	04/10/2016	EP2	000001	01	150,00	10,00	15,00	11

SE3 - Comissões de Vendas

Teste Automatizado (Central de Automação)

Dicionário de Dados (Codificação)

4. Outras Evidências