

## Evidência de Testes

<b>Produto:</b> <i>Protheus</i>	SIGALOJA
<b>Versão:</b> <i>P11.08</i>	[Informar a versão do produto em que será executado o teste. Exemplo: P10]
<b>Produto/Versão Integrado:</b> <i>[obrigatório para projetos de integração]</i>	[Informar em quais linhas de produtos e versões haverá expedição]
<b>Banco de Dados:</b> <i>Todos</i>	[Progress, Oracle, SQL, Informix]

### 1. Evidência e sequência do passo a passo *[obrigatório]*

#### Teste Unitário (Codificação)

**Situação:** Ao realizar uma carga de celular e caso esteja habilitado a opção de troco no Clisitef, ao finalizar a transação o sistema não esta ativando a tecla de confirmar, dando a opção de encerrar ou voltar.

Realizada Modificação para que ao realizar uma transação de recarga de celular o sistema habilite o botão de confirmar ao final da transação.

Fontes Alterados: LOJXTEF.prw

- Habilitar o Troco no Clisitef.ini  
[RecargaCelular]  
HabilitaTratamentoTrocoPgtoDinheiro=1

- Realizar a abertura do caixa.

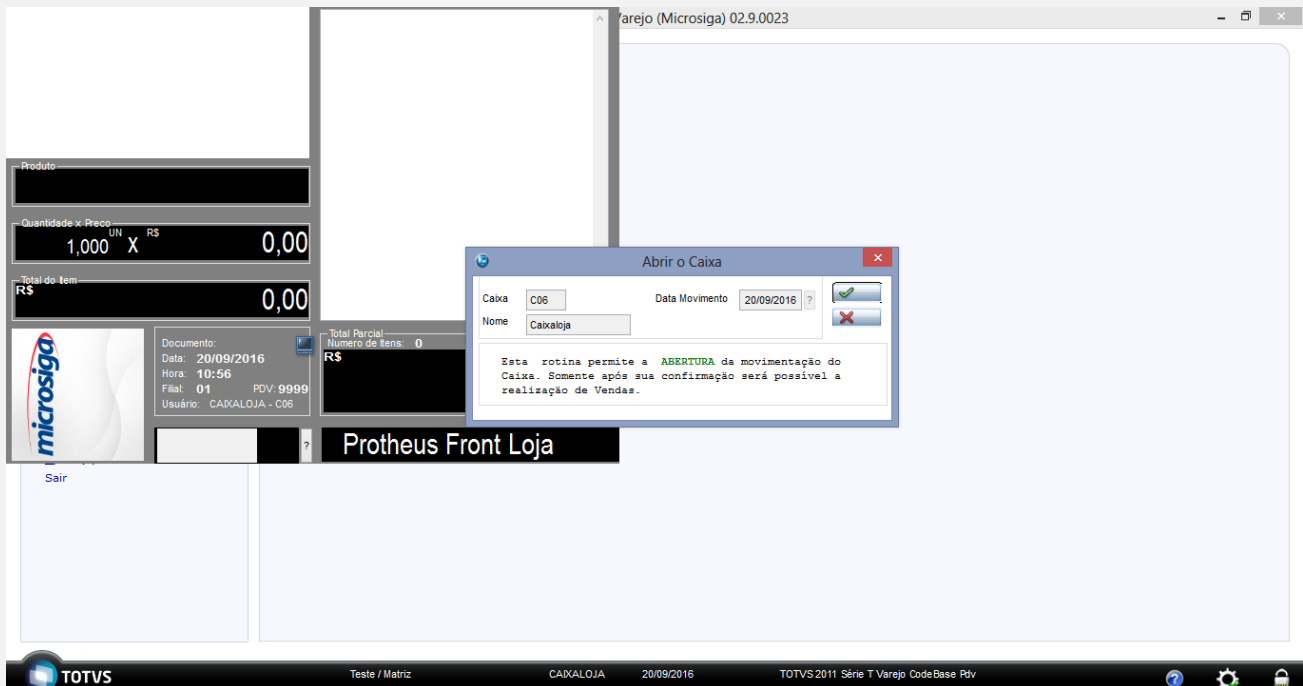

### 3- Executar a rotina de funções do caixa

The screenshot shows the Microsiga POS interface. On the left, there is a receipt summary with the following details:

- Quantidade x Preço: 1,000 X R\$ 0,00
- Total do Item: R\$ 0,00
- Total Parcial: R\$ 0,00
- Desconto: 0,00%
- Documento: 005842
- Data: 20/09/2016
- Hora: 10:56
- Filial: 01 PDV: 9999
- Usuário: CADALOJA - C06

On the right, a menu of functions is displayed:

- 07 - Consulta de Produto
- Tecla <ENTER> para continuar...
- 25 - Produto Mostruário/Saldão
- 09 - TEF - Gerenciais
- 12 - Abrir Gaveta
- 15 - Leitura da Memória Fiscal
- 16 - Resumo da Redução Z
- 17 - Recebimentos
- 26 - Recarga de celular
- 32 - Estorno de venda
- 29 - Consulta Lista de Presentes
- Tecla <ENTER> para continuar...

The main window title is 'Varejo (Microsiga) 02.9.0023'. At the bottom, there is a status bar with the TOTVS logo, 'Teste / Matriz', 'CADALOJA', '20/09/2016', and 'TOTVS 2011 Série T Varejo CodeBase Pdv'.

### Selecionar recarga de celular.

The screenshot shows two side-by-side windows titled 'TEF - Transferência Eletrônica de Fundos'. Both windows have a 'Mensagem SITEF' field.

The left window displays the message: **Concessionaria**. Below it, there is a 'Solicitação SITEF' field and a list of options: 1: Vivo, 2: Claro, 3: Oi, 4: Tim. At the bottom, there are buttons for 'Continuar', 'Voltar', and 'Encerrar'.

The right window displays the message: **Forneça o numero do DDD (2 digitos) e do Celular**. Below it, there is a 'Solicitação SITEF' field with a text input box containing the number '1199998888'. At the bottom, there are buttons for 'Continuar', 'Voltar', and 'Encerrar'.

<p>TEF - Transferência Eletrônica de Fundos</p> <p>Mensagem SITEF</p> <p><b>Redigite o numero do DDD (2 digitos) e do Celular</b></p> <p>Solicitação SITEF</p> <p><input type="text" value="1199998888"/></p> <p><a href="#">Continuar</a> <a href="#">Voltar</a> <a href="#">Encerrar</a></p>	<p>TEF - Transferência Eletrônica de Fundos</p> <p>Mensagem SITEF</p> <p><b>Selecione o valor</b></p> <p>Solicitação SITEF</p> <p><input type="text" value="7"/></p> <p>1:R\$ 3,00 2:R\$ 6,00 3:R\$ 12,00 4:R\$ 17,00 5:R\$ 22,00 6:R\$ 27,00 7:R\$ 35,00 8:R\$ 60,00 9:R\$ 100,00 10:R\$ 200,00 11:R\$ 300,00</p> <p><a href="#">Continuar</a> <a href="#">Voltar</a> <a href="#">Encerrar</a></p>
<p>TEF - Transferência Eletrônica de Fundos</p> <p>Mensagem SITEF</p> <p><b>Solicite confirmacao do cliente no PinPad</b></p> <p>Solicitação SITEF</p> <p><a href="#">Continuar</a> <a href="#">Voltar</a> <a href="#">Encerrar</a></p>	<p>TEF - Transferência Eletrônica de Fundos</p> <p>Mensagem SITEF</p> <p><b>Selecione a forma de pagamento</b></p> <p>Solicitação SITEF</p> <p><input type="text" value="1"/></p> <p>1:Dinheiro 2:Cheque 3:Cartao de Debito 4:Cartao de Credito</p> <p><a href="#">Continuar</a> <a href="#">Voltar</a> <a href="#">Encerrar</a></p>
<p>TEF - Transferência Eletrônica de Fundos</p> <p>Mensagem SITEF</p> <p><b>Total 35,00, Valor em Dinheiro</b></p> <p>Solicitação SITEF</p> <p><input type="text" value="50,00"/> ?</p> <p><a href="#">Continuar</a> <a href="#">Voltar</a> <a href="#">Encerrar</a></p>	<p>TEF - Transferência Eletrônica de Fundos</p> <p>Mensagem SITEF</p> <p><b>Troco: 15,00</b></p> <p>Solicitação SITEF</p> <p><b>Troco: 15,00</b></p> <p><a href="#">Continuar</a> <a href="#">Voltar</a> <a href="#">Encerrar</a></p>
<p>TOTVS  </p> <p><b>Aguarde... Imprimindo Cupom TEF...</b></p>	

Conforme podemos verificar o sistema esta apresentando o Botão de Confirmar ao apresentar a tela de troco.

Este documento é de propriedade da TOTVS - Todos os direitos reservados. ©

Este documento é de propriedade da TOTVS - Todos os direitos reservados. ©

Este documento é de propriedade da TOTVS - Todos os direitos reservados. ©

## Teste Automatizado (Central de Automação) *[Opcional]*

[Informar as suítes executadas e descrever os resultados atingidos]

## Dicionário de Dados (Codificação) *[Opcional]*

[O objetivo é incluir o print-screen da tela do dicionário de dados atualizado quando necessário.]

## 4. Outras Evidências *[Opcional]*

O objetivo é indicar para a equipe de Testes que a informação criada deve ser validada, como por exemplo, publicação de ponto de entrada, etc.