

Evidência de Testes

Produto:	Protheus
Versão:	P12
Produto/Versão Integrado:	
Banco de Dados:	Todos

1. Evidência e sequência do passo a passo

Teste Unitário (Codificação)

Situação: Ao realizar transmissão a Sefaz de NFE gerada pela rotina Nota sobre Cupons (Lojr130), ocorrendo rejeição 610 e nota gerada contendo impostos.

Correção: Chamado TVUZPD – Adicionada correção na rotina de Nota sobre Cupons (Lojr130) para não calcular impostos e informações corretas para transmissão a Sefaz.

Fontes Alterados: LOJR130

Pré-Requisitos

1.1 Configurar parâmetro MV_LJ130MN = .T. (Nota sobre Múltiplos Cupons)

- Filial: (empty text box)
- Nome da Var.: MV_LJ130MI
- Tipo: 3 - Lógico (dropdown menu)
- Cont. Por: .T. (text box)
- Cont. Ing: .T. (text box)
- Cont. Esp: .T. (text box)

1.2 Possuir TSS configurado para transmissão de NFe a Sefaz.

1.3 Configurar o SigaLoja para geração de Nota sobre Cupons.

Teste

1.1 Acessar módulo SigaLoja->Atualizações->Atendimento->Venda Assistida e efetuar uma venda para um cliente diferente de Cliente Padrão.

Item	Produto	Descricao	Quantidade	Preco Unit.	Vlr Item	Unidade	Desconto	Valor Desc	Numero Serie
01	01.16	PRODUTO 6 - SIGALOJA	1,00	100,0000	100,00	UN	0,00	0,00	

At the bottom of the screen, a summary bar shows: Sub-total + impostos: 100,00; Desconto %: 0,00; Desconto \$: 0,00; Qtde Volume: 1,00; Total de Mercadorias: 100,00.

Data	Forma Pgto	Valor Pago	Parcelas
15/08/2016	RS	100,00	1

Below the table, there are fields for 'Condição de Pcto' (001) and 'A VISTA'. The summary bar at the bottom now includes 'Total Parcelas: 100,00' and 'Troco: 0,00', with the total remaining 'Total da Venda: 100,00'.

Este documento é de propriedade da TOTVS. Todos os direitos reservados. ©

Este documento é de propriedade da TOTVS. Todos os direitos reservados. ©

Este documento é de propriedade da TOTVS. Todos os direitos reservados. ©

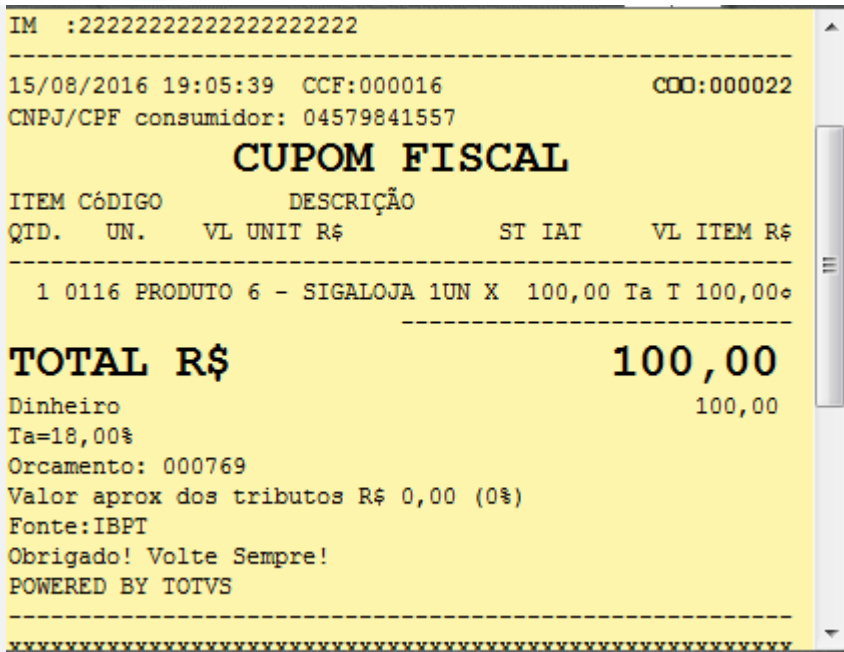

1.2 Acessar Relatórios->Gerencia Vendas->NF para Cupom Fisc (LOJR130) e gerar uma NFE para o Cupom Fiscal gerado.

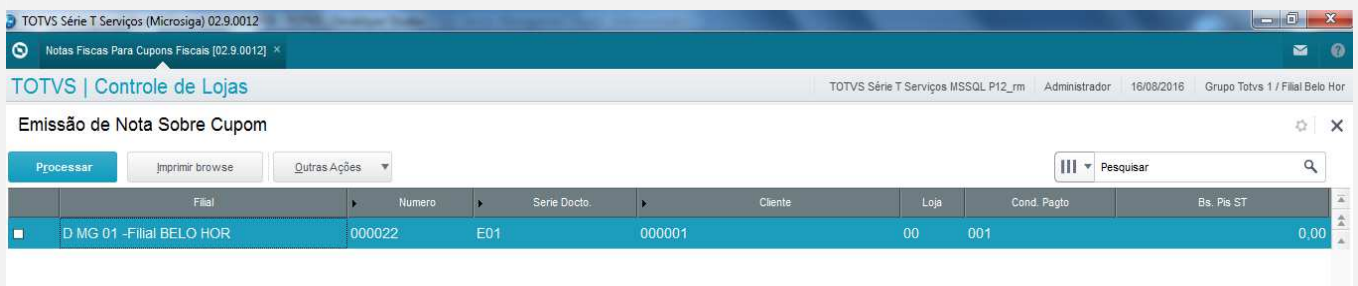
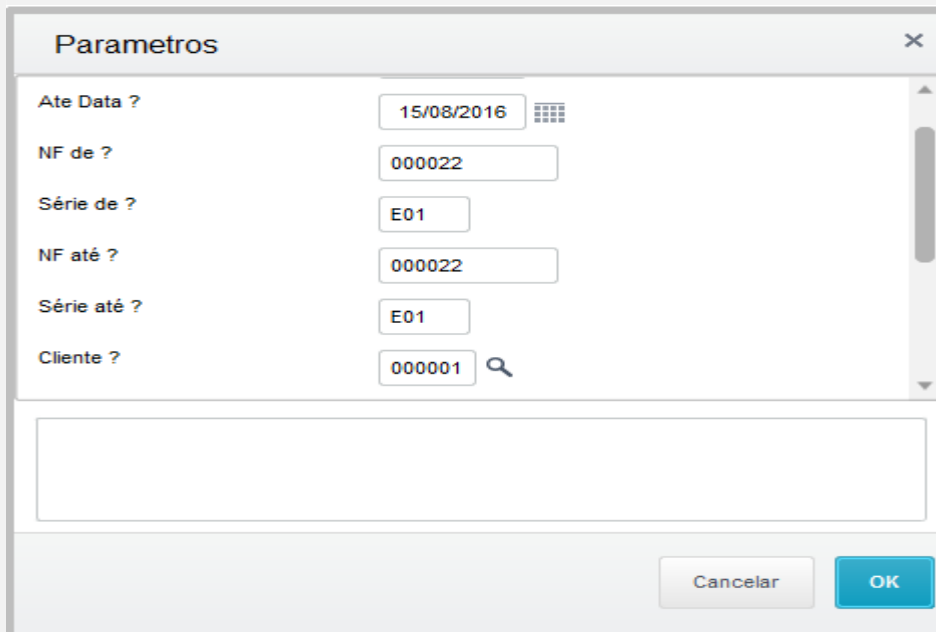

1.3 Acessar o módulo Faturamento (SIGAFAT)->Atualizações->Faturamento->NFe e NFSe->NFe Sefaz e transmitir a Sefaz o documento gerado.

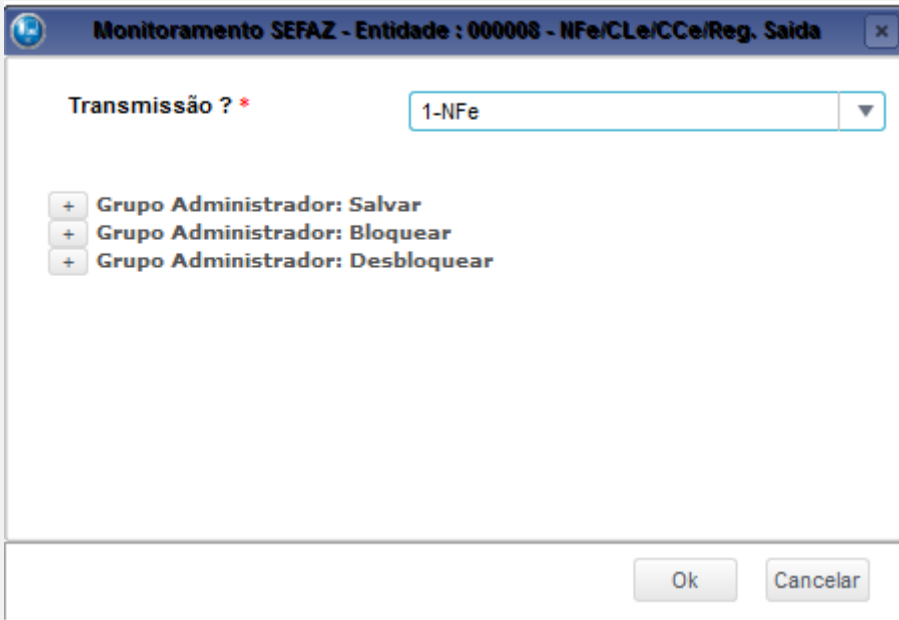

Monitoramento SEFAZ - Entidade : 000008 - NFe/CLe/CCe/Reg. Saída

Transmissão ? *

- + Grupo Administrador: Salvar
- + Grupo Administrador: Bloquear
- + Grupo Administrador: Desbloquear

Ok Cancelar

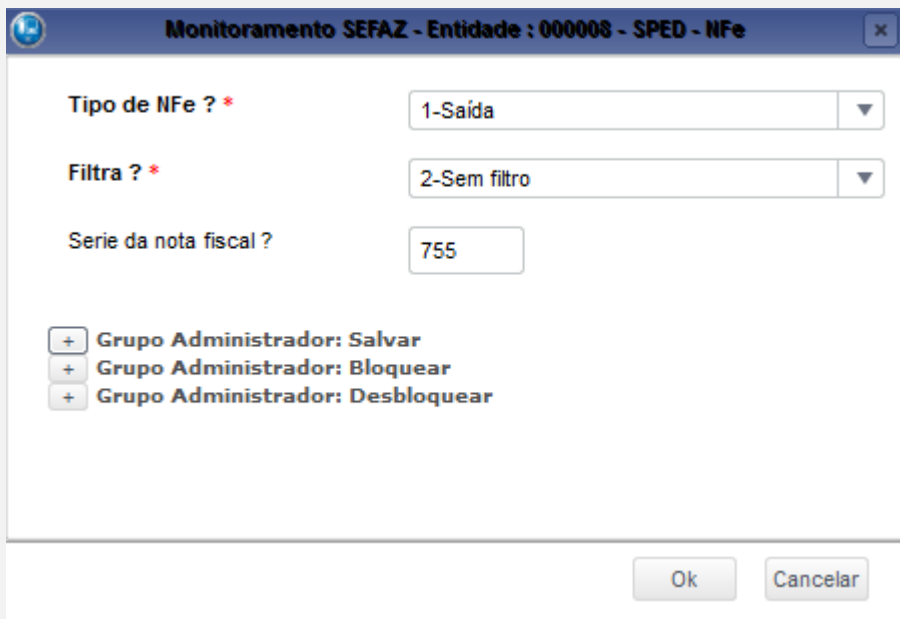

Monitoramento SEFAZ - Entidade : 000008 - SPED - NFe

Tipo de NFe ? *

Filtra ? *

Serie da nota fiscal ?

- + Grupo Administrador: Salvar
- + Grupo Administrador: Bloquear
- + Grupo Administrador: Desbloquear

Ok Cancelar

TOTVS Série T Serviços (Microsiga) 02.9.0005

NF-e Sefaz [02.9.0005]

TOTVS | Faturamento

TOTVS Série T Serviços MSSQL_P12_rm | Administrador | 16/08/2016 | Grupo Totvs 1 / Filial Belo Hor

Monitoramento SEFAZ - Entidade : 000008

+ Wiz.config. | Contribuinte | Imprimir browse | Outras Ações

III Pesquisar

Numero	Serie Docto.	Loja	Cond. Pagto	Bs. Pis ST	VI. Pis ST
000505	755	00	001	0,00	0,00

- Desquisar
- Parâmetros
- Status sefaz
- Transmissão
- Danfe
- Monitor
- Visualiza doc.
- Filtro
- Exportar
- Legenda

MOstrar DETALHES

Assistente de transmissão da nota fiscal eletrônica

Assistente de transmissão da nota fiscal eletrônica

Serie da nota fiscal ?

Nota fiscal inicial ? *

Nota fiscal final ? *

Cancelar

<< Voltar

Avançar >>

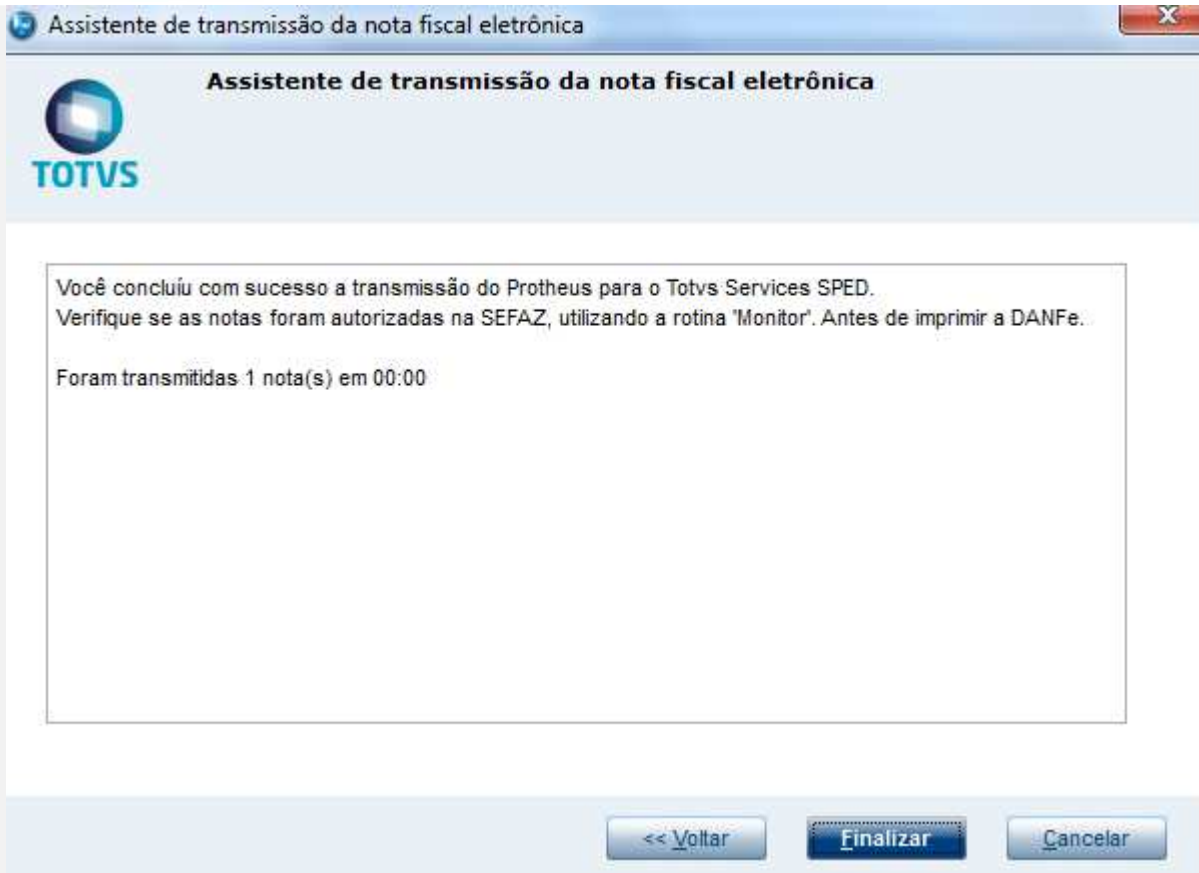

1.4 Verificar o status da Nota transmitida pela opção Monitor, opção Faixa.

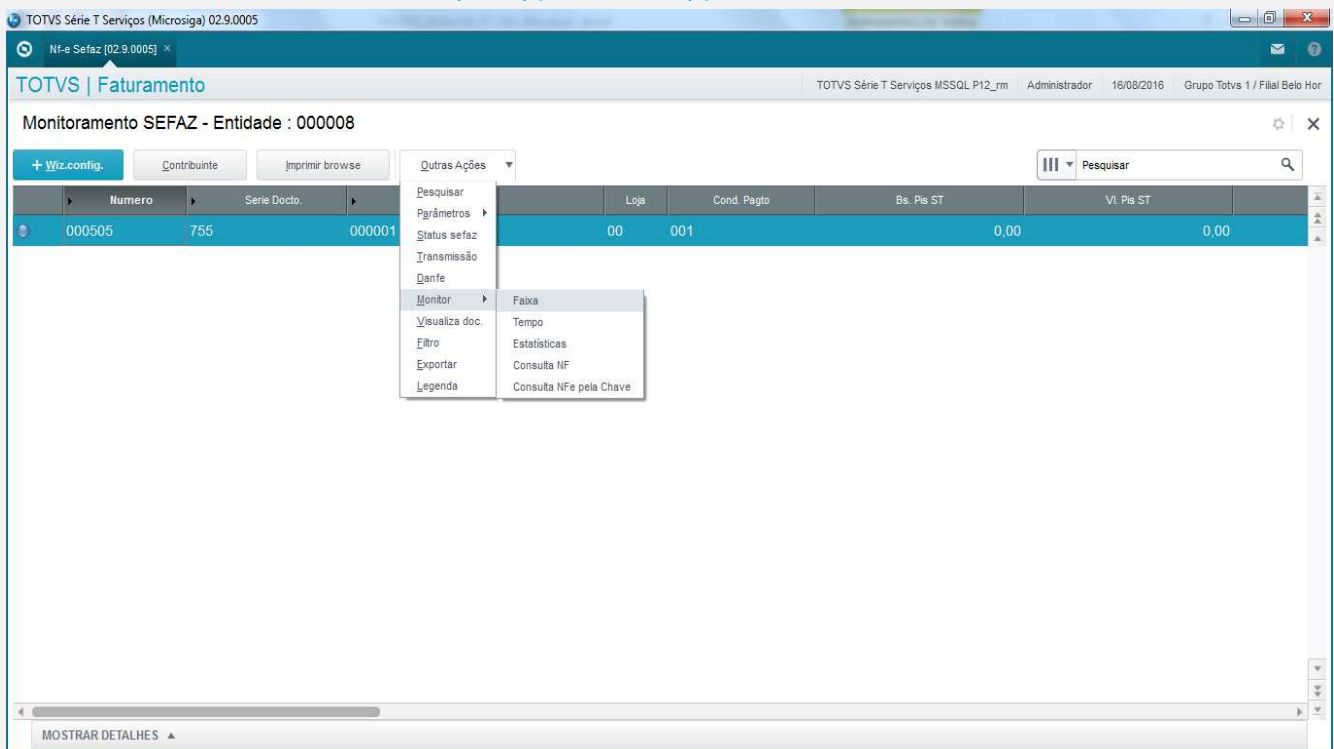

Monitoramento SEFAZ - Entidade : 000001 - FAIXA - SPED - NFe

Serie da nota fiscal ?

Nota fiscal inicial ? *

Nota fiscal final ? *

+ Grupo Administrador: Salvar

+ Grupo Administrador: Bloquear

+ Grupo Administrador: Desbloquear

Ok Cancelar

1.5 – Imprimir a Danfe deste documento transmitido, todos os impostos zerados.

danfe_00000120160813193738.pdf - Adobe Acrobat Reader DC

File Edit View Window Help

Home Tools danfe_0000012016... x Sign In

NATUREZA DA OPERAÇÃO SAÍDA DE MERCADORIAS		PROTOCOLO DE AUTORIZAÇÃO DE USO 135160005379808 13/08/2016 19:34:20-03:00	
INSCRIÇÃO ESTADUAL 111010945111	INSC. ESTADUAL DO SUBST. TRIB.	CNPJ 53.113.791/0001-22	
DESTINATÁRIO-REMETENTE		CNPJ/CPF 667.808.811-35	DATA DE EMISSÃO 13/08/2016
NOME/RAZÃO SOCIAL NF-E EMITIDA EM AMBIENTE DE HOMOLOGAÇÃO - SEM VALOR FISCAL		CEP 07500-000	DATA ENTRADA/SAÍDA 13/08/2016
ENDEREÇO RUA DO CLIENTE,SN	BAIRRO/DISTRITO CENTRO	UF SP	HORA ENTRADA/SAÍDA 19:30:00
MUNICÍPIO SAO PAULO	FONE/FAX 111262984521	INSCRIÇÃO ESTADUAL	
FATURA			
CÁLCULO DO IMPOSTO			
BASE DE CÁLCULO DO ICMS 0,00	VALOR DO ICMS 0,00	BASE DE CÁLCULO DO ICMS SUBSTITUIÇÃO 0,00	VALOR DO ICMS SUBSTITUIÇÃO 0,00
VALOR TOTAL DOS PRODUTOS 150,00		VALOR DO FRETE 0,00	VALOR DO SEGURO 0,00
DESCONTO 50,00	OUTRAS DESPESAS ACESSÓRIAS 0,00	VALOR DO IPI 0,00	VALOR TOTAL DA NOTA 100,00
TRANSPORTADOR/VOLUMES TRANSPORTADOS			
RAZÃO SOCIAL	FRETE POR CONTA 1-DEST/REM	CÓDIGO ANTI	PLACA DO VEÍCULO
UF	CNPJ/CPF		
ENDEREÇO	MUNICÍPIO	UF	INSCRIÇÃO ESTADUAL
QUANTIDADE	ESPECIE	MARCA	NUMERAÇÃO
PESO BRUTO		PESO LÍQUIDO	
DADOS DO PRODUTO / SERVIÇO			
COD PROD PRODUTO02	DESCRIÇÃO DO PROD./SERV. TECLADO	NCM/SH 84716052	CST 000
CFOP 5929	UN PC	QUANT. 1,00	V.UNITARIO 150,00
V.TOTAL 150,00		BC/ICMS 0,00	V.ICMS 0,00
V.IPI 0,00		A.ICMS 0,00%	A.IPI 0,00%

Export PDF

Adobe Export PDF

Convert PDF Files to Word or Excel Online

Select PDF File

danfe_0000...3193738.pdf x

Convert to

Microsoft Word (*.docx)

Document Language:
English (U.S.) Change

Convert

Create PDF

Store and share files in the Document Cloud

Learn More

Teste Automatizado (Central de Automação)

Dicionário de Dados (Codificação)

4. Outras Evidências