

Evidência de Testes

Produto:	SIGALOJA
Versão:	P12.1.7
Produto/Versão Integrado:	
Banco de Dados:	Progress, Oracle, SQL, Informix

1. Evidência e sequência do passo a passo *(obrigatório)*

Teste Unitário (Codificação)

Pré-Requisito

Configurar SAT

Chamado http://tdn.totvs.com/display/public/PROT/TVPN82_DT_LAYOUT_IMPRESSAO_SAT para configurar o número de colunas na impressora Bematech

1. SIGALOJA, Atualizações, Atendimento, Venda Assistida (LOJA701)

1.1. Efetue uma venda, <F7> e finalize como venda <F5>.



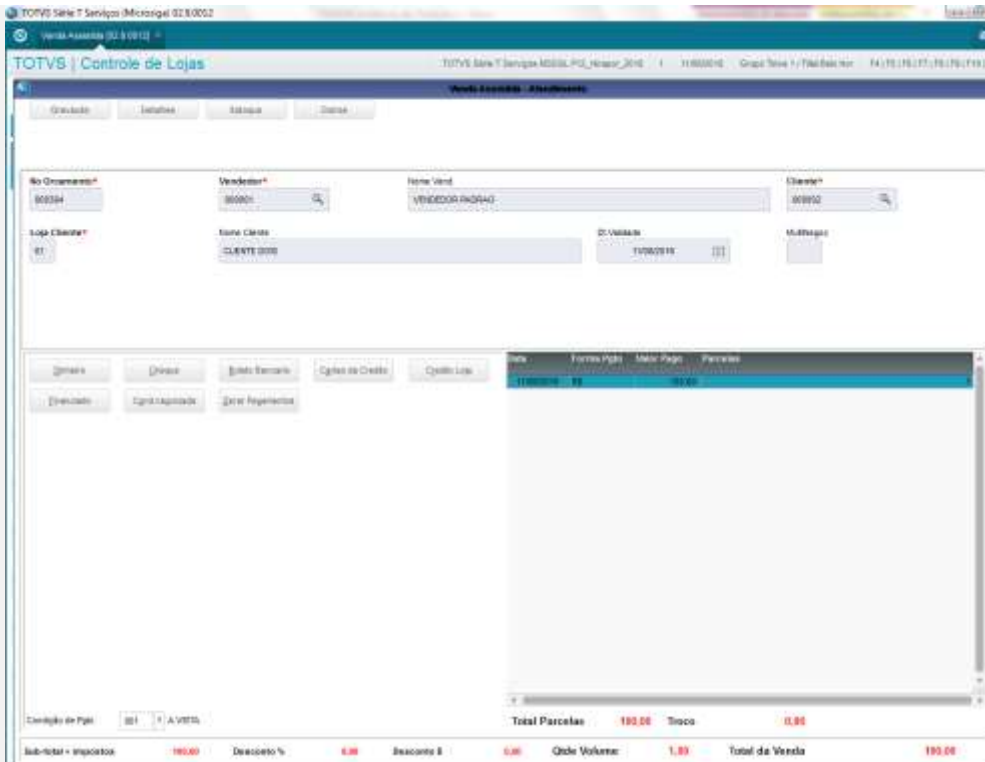

1.2. Acompanhe a impressão do cf-e SAT. Repare que aparecerá o código de barras, divididos em duas partes.

OBS: O parâmetro MV_LJCONDE (Condensado) não influi no condensamento do código de barras.

BEMATECH S.A
RUI BARBOSA, 2529 - IPE
SAD JOSE DOS PINHAIS - SP - CEP:83055320
CNPJ:82373077000171 IE:111111111111 IM:123123

Extrato No.002006
CUPOM FISCAL ELETRONICO - SAT

CPF/CNPJ do Consumidor: 30601908000111

#	COD	DESC	QTD	UN	VL UN R\$	VL ITEM R\$
001	0921	COMPASSO 20CM	1	UN x	100.00	100.00
TOTAL R\$						100.00
DINHEIRO						100.00
TROCO R\$						0.00

OBSERVACOES DO CONTRIBUINTE
CX: C02 OP: 1
Obrigado! Volte Sempre!

SAT No. 900003916
11/08/16 - 11:45
35160882373077000171599000039160020064788350



3516088237307700017159



9000039160020064788350



Teste Integrado (Equipe de Testes)

[Descrever a sequência dos testes realizados em detalhes e os resultados atingidos. O Print Screen de telas é opcional]

Teste Automatizado (Central de Automação) [Opcional]

[Informar as suítes executadas e descrever os resultados atingidos]

Dicionário de Dados (Codificação) [Opcional]

[O objetivo é incluir o print-screen da tela do dicionário de dados atualizado quando necessário.]

2. Outras Evidências [Opcional]

O objetivo é indicar para a equipe de Testes que a informação criada deve ser validada, como por exemplo, publicação de ponto de entrada, etc.