

Evidência de Testes

Produto: <i>Protheus</i>	SIGALOJA
Versão: 12.7	[Informar a versão do produto em que será executado o teste. Exemplo: P10]
Produto/Versão Integrado:	[Informar em quais linhas de produtos e versões haverá expedição]
Banco de Dados: <i>SQL2008</i>	[Progress, Oracle, SQL, Informix]

1. Evidência e seqüência do passo a passo *[obrigatório]*

1. Realize uma venda com frete do tipo FOB com mais de 1 item.

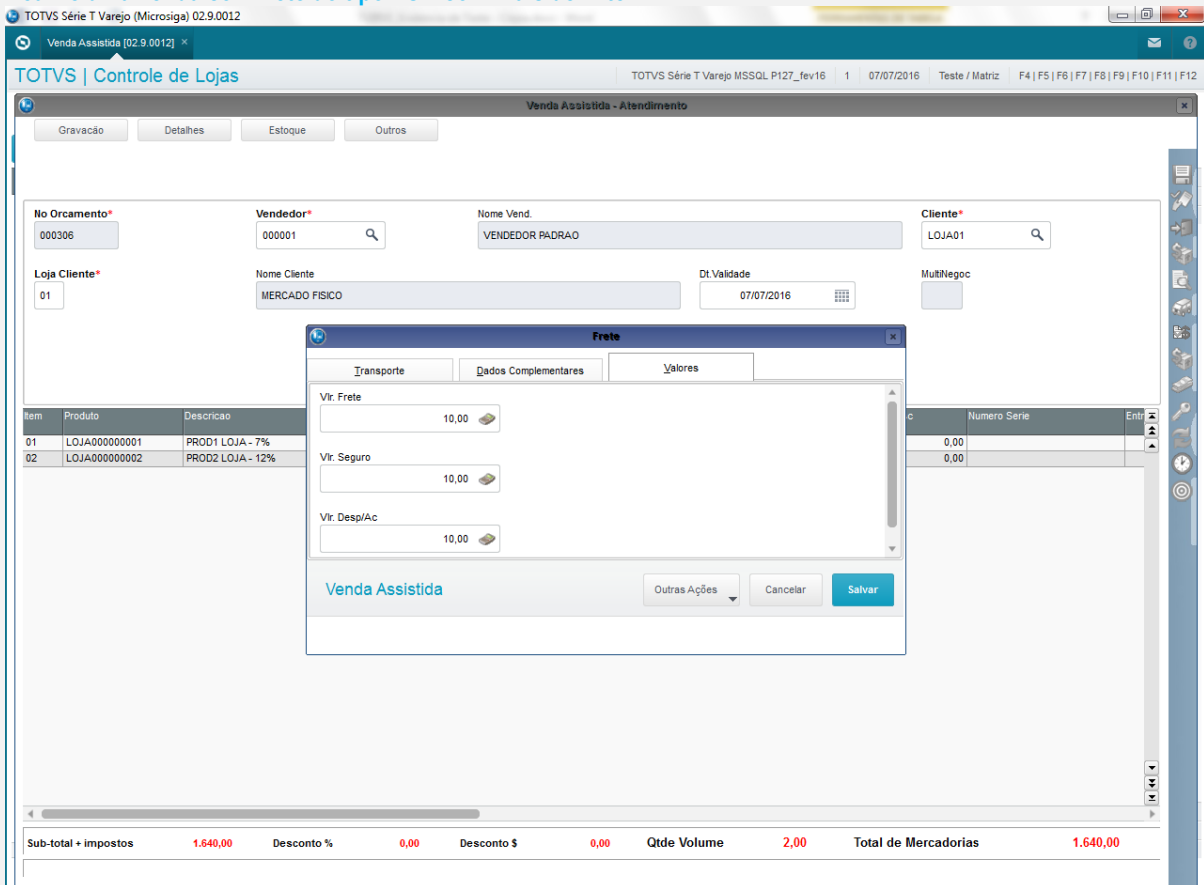

TOTVS Série T Varejo (Microsiga) 02.9.0012

Venda Assistida [02.9.0012] x

TOTVS | Controle de Lojas

TOTVS Série T Varejo MSSQL P127_fev16 | 1 | 07/07/2016 | Teste / Matriz | F4 | F5 | F6 | F7 | F8 | F9 | F10 | F11 | F12

Venda Assistida - Atendimento

Gravacao | Detalhes | Estoque | Outros

No Orcamento* 000306

Vendedor* 000001

Nome Vend. VENDEDOR PADRAO

Cliente* LOJA01

Loja Cliente* 01

Nome Cliente MERCADO FISICO

Dt.Validade 07/07/2016

MultNegoc

Frete

Transporte | Dados Complementares | Valores

Vir. Frete 10,00

Vir. Seguro 10,00

Vir. Desp/Ac 10,00

Venda Assistida

Outras Ações | Cancelar | Salvar

Item	Produto	Descricao	Entr	Numero Serie
01	LOJA000000001	PROD1 LOJA - 7%		0,00
02	LOJA000000002	PROD2 LOJA - 12%		0,00

Sub-total + impostos 1.640,00

Desconto % 0,00

Desconto \$ 0,00

Qtde Volume 2,00

Total de Mercadorias 1.640,00

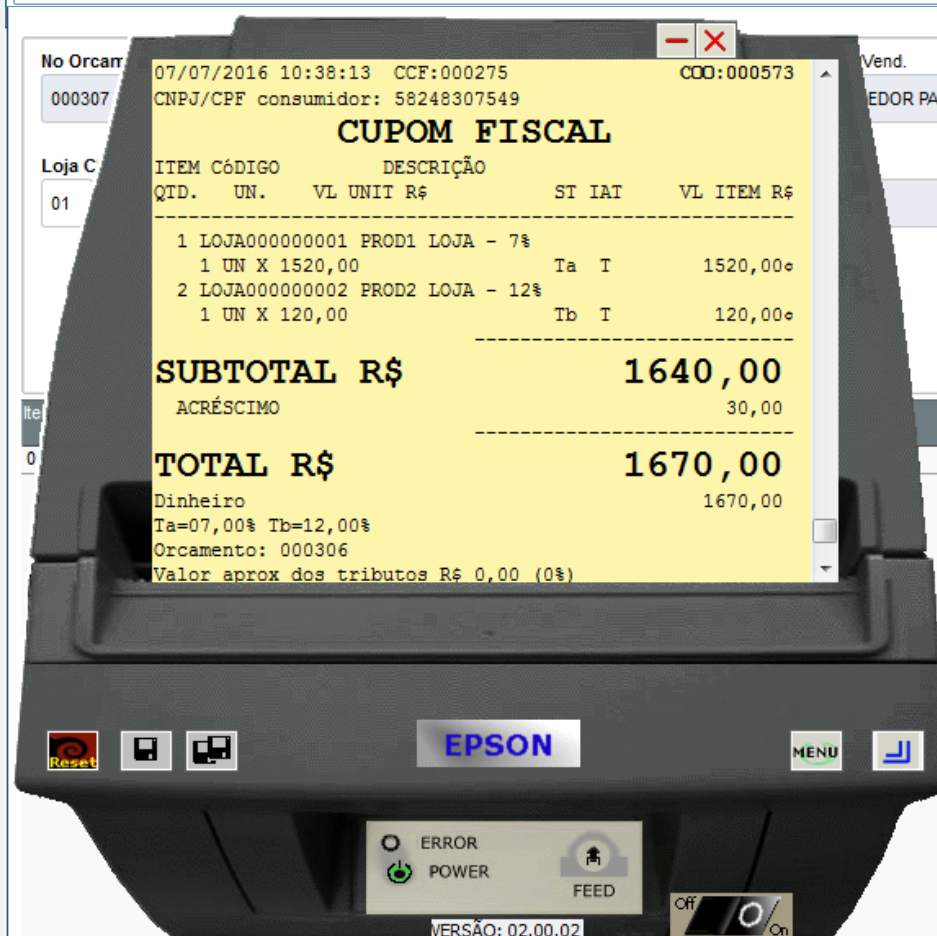
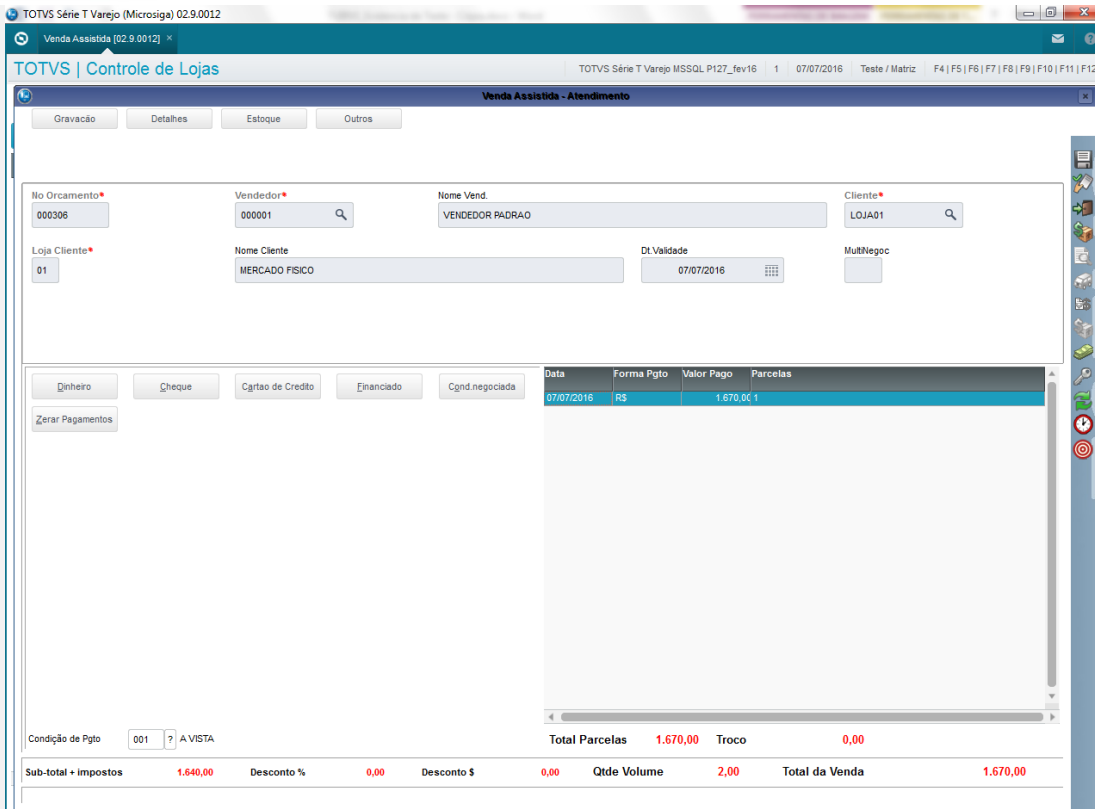

- Na rotina de Devolução, selecione a venda efetuada anteriormente e habilite a opção “DEVOLVE O VALOR DO FRETE/SEGURO/DESPESA” e logo em seguida o ITEM a ser devolvido.

Origem: [] Buscar venda por: []

Itens para troca ou devolução

Selecione os produtos que serão trocados ou devolvidos

Documento de Said	Série	Item	Emissão	Produto	Qtde. Vendida	
<input checked="" type="checkbox"/>	000573	124	01	07/07/2016	LOJA000000001	1,00
<input type="checkbox"/>	000573	124	02	07/07/2016	LOJA000000002	1,00

Descricao Produto :
 PROD1 LOJA - 7%
 Codigo de Barras:
 NAO CADASTRADO

TOTVS Série T Varejo (Microsiga) 02.9.0012

TOTVS | Controle de Lojas TOTVS Série T Varejo MSSQL P127_Tev16 1 07/07/2016 Teste / Matriz

Troca e Devolução de Mercadorias

Definição do Processo
 Informe os dados para o processo de troca ou devolução

Processo:
 Troca
 Devolução

Dados da venda:
 Filial: [] Cliente: [] Data Inicial: []

Qtde. Vendida	Qtde. Devolvida	Preço Unitário	Valor do Item	Unidade	TES
1	1,00	0,00	1.520,00	UN	501
2	1,00	0,00	120,00	UN	501

Item: 01 Produto: []

Descricao Produto :
 PROD1 LOJA - 7%
 Codigo de Barras:
 NAO CADASTRADO

Devolve o valor de Frete/Seguro/Despesa Valor Total de Mercadorias : 0,00

Troca e Devolução de Mercadorias

Definição do Processo
Informe os dados para o processo de troca ou devolução

Processo
 Troca
 Devolução

Origem
 Com Documento de Entrada
 Sem Documento de Entrada

Buscar venda por
 Cliente e Data
 No. Cupom / Nota
 Vale-Troca

Dados da venda

Filial: 01 MATRIZ

Cliente: LOJA01 01 MERCADO FISICO

Data Inicial Compra: 07/07/2016 Data Final Compra: 07/07/2016

Item	Produto	Descrição	Quantidade	Preço Unitário	VL Acrescimo
01	LOJA00000001	PROD1 LOJA - 7%	1,00	1.520,00	0,00

Devolve o valor de Frete/Seguro/Despesa

Valor Total de Mercadorias : 1.520,00

Cancelar Avançar >>

Troca e Devolução de Mercadorias

Dados do Documento de Entrada
Informe os dados para geração da nota de entrada

Dados para geração da nota de entrada

Cliente: LOJA01 01 MERCADO FISICO

Valor Total de Mercadorias : 1.520,00

Utiliza formulário pro...
 Numero do Documen...
 Chave NFe

Utiliza a Nota de Cré...
 Forma de devolução:
 Dinheiro
 Nota de Crédito
 Motivo

Foi gerado o documento de entrada 000053 / UNI

Fechar

Cancelar << Voltar Finalizar

3. Verifique se foi devolvido o valor do frete proporcional ao item devolvido.

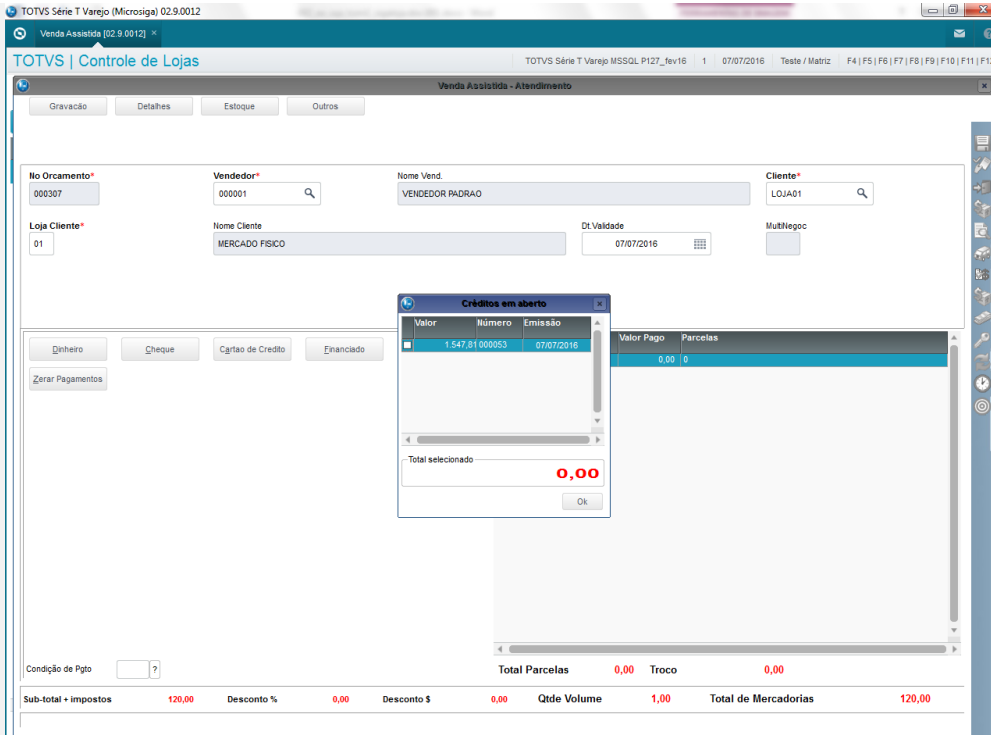

4. Faça a devolução do próximo item e verifique se o valor total do frete adicionado a venda foi distribuído corretamente entre os itens de forma proporcional ao valor do item.

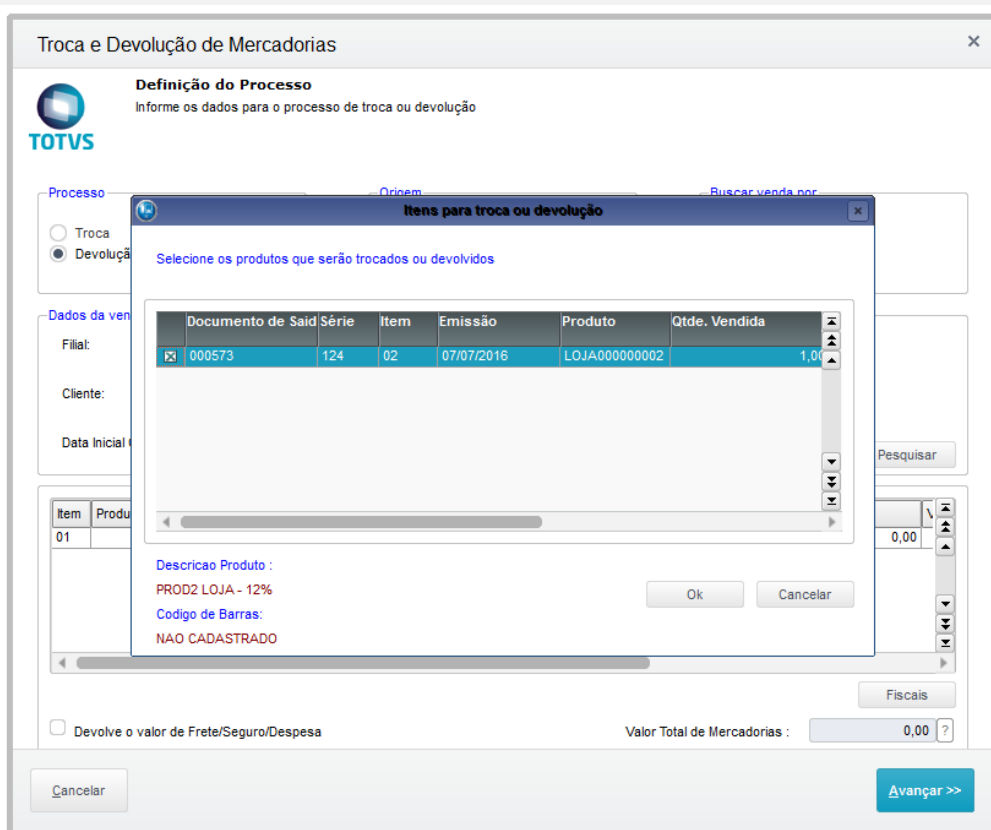

Troca e Devolução de Mercadorias

Definição do Processo
Informe os dados para o processo de troca ou devolução

Processo: Troca Devolução

Dados da venda:
 Filial:
 Cliente:
 Data Inicial:

Item: 01 Produto:

Devolve o valor de Frete/Seguro/Despesa

Valor Total de Mercadorias: 0,00

Avançar >>

Itens para troca ou devolução

Selecione os produtos que serão trocados ou devolvidos

Qtde. Vendida	Qtde. Devolvida	Preço Unitário	Valor do Item	Unidade	TES
2	1,00	0,00	120,00	UN	501

Descrição Produto :
 PROD2 LOJA - 12%
 Código de Barras:
 NAO CADASTRADO

Ok Cancelar

Troca e Devolução de Mercadorias

Definição do Processo
Informe os dados para o processo de troca ou devolução

Processo

Troca
 Devolução

Origem

Com Documento de Entrada
 Sem Documento de Entrada

Buscar venda por

Cliente e Data
 No. Cupom / Nota
 Vale-Troca

Dados da venda

Filial: 01 ? MATRIZ

Cliente: LOJA01 ? 01 MERCADO FISICO

Data Inicial Compra: 07/07/2016 ? Data Final Compra: 07/07/2016 ?

Pesquisar

Item	Produto	Descrição	Quantidade	Preço Unitário	VI. Acréscimo
02	LOJA000000002	PROD2 LOJA - 12%	1,00	120,00	0,00

Fiscais

Devolve o valor de Frete/Seguro/Despesa

Valor Total de Mercadorias : 120,00 ?

Cancelar Avançar >>

Troca e Devolução de Mercadorias

Dados do Documento de Entrada
Informe os dados para geração da nota de entrada

Dados para geração da nota de entrada

Cliente: LOJA01 ? 01 MERCADO FISICO

Valor Total de Mercadorias : 120,00 ?

Utiliza formulário pré-
Numero do Documento de Entrada:
Chave NFe:

Utiliza a Nota de Crédito

Forma de devolução:
 Dinheiro
 Nota de Crédito

Motivo:

Fechar

Foi gerado o documento de entrada 000054 / UNI

Cancelar << Voltar Finalizar

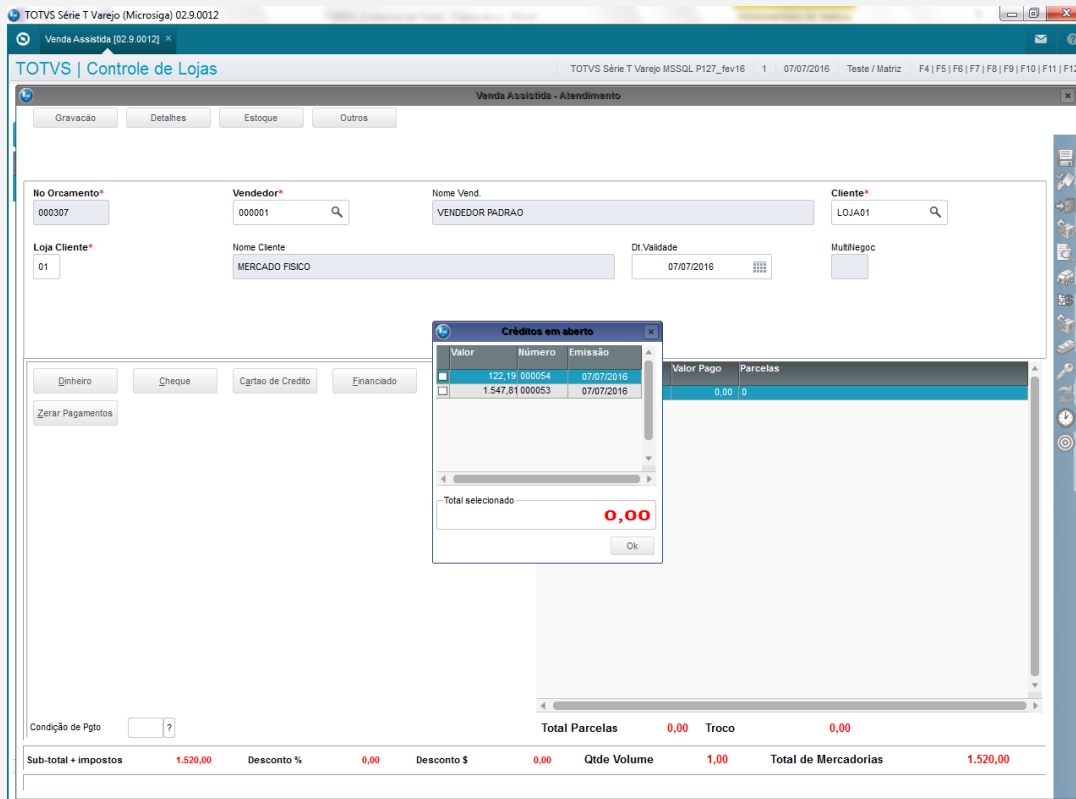

Teste Integrado (Equipe de Testes)

[Descrever a sequência dos testes realizados em detalhes e os resultados atingidos. O Print Screen de telas é opcional]

Teste Automatizado (Central de Automação) [Opcional]

[Informar as suítes executadas e descrever os resultados atingidos]

Dicionário de Dados (Codificação) [Opcional]

[O objetivo é incluir o print-screen da tela do dicionário de dados atualizado quando necessário.]

13. Outras Evidências [Opcional]

O objetivo é indicar para a equipe de Testes que a informação criada deve ser validada, como por exemplo, publicação de ponto de entrada, etc.

