

Evidência de Testes

Produto: <i>Protheus</i>	SIGALOJA
Versão: 12.7	[Informar a versão do produto em que será executado o teste. Exemplo: P10]
Produto/Versão Integrado:	[Informar em quais linhas de produtos e versões haverá expedição]
Banco de Dados: <i>SQL2008</i>	[Progress, Oracle, SQL, Informix]

1. Evidência e sequência do passo a passo *[obrigatório]*

1. Realize uma venda com frete do tipo FOB.

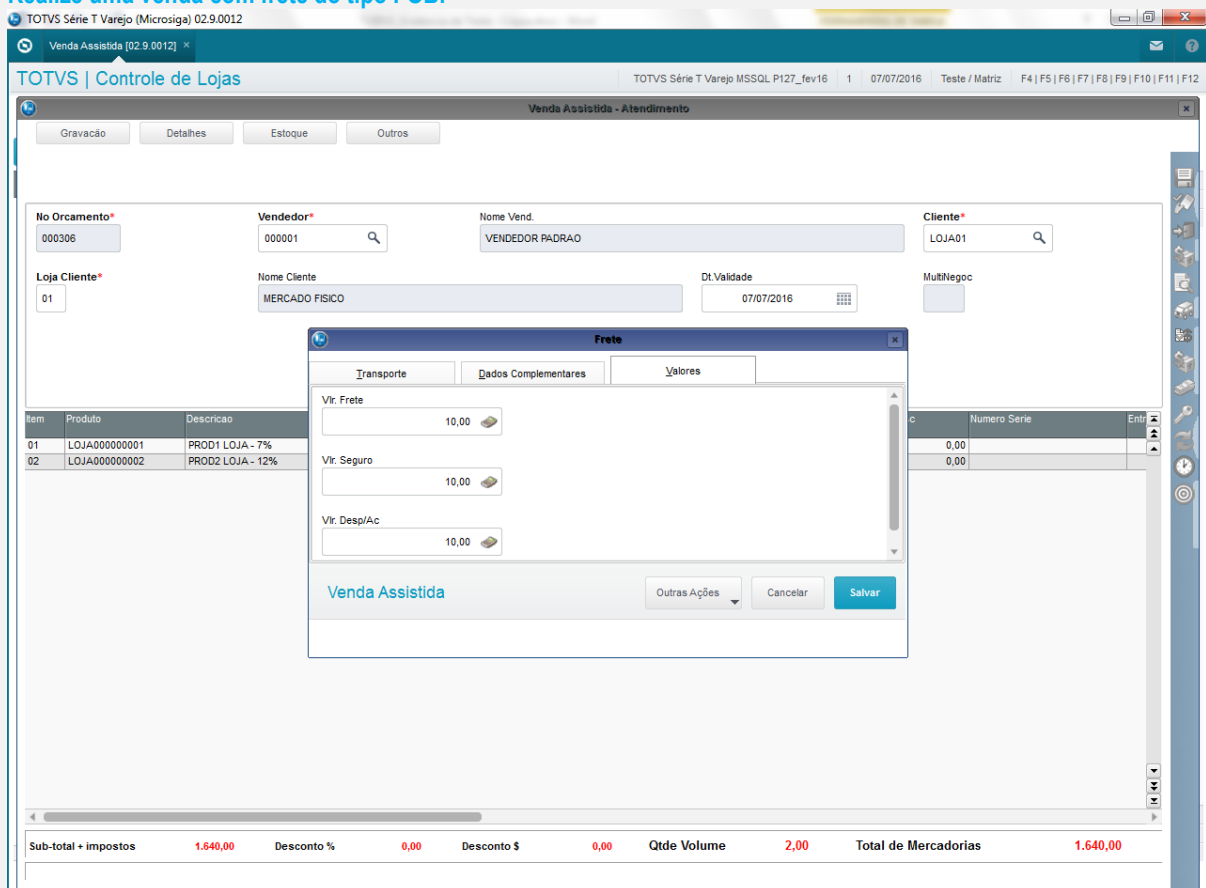

The screenshot displays the 'Venda Assistida' (Assisted Sale) interface in TOTVS. The main window shows a sales order with the following details:

- No Orcamento*:** 000306
- Vendedor*:** 000001
- Nome Vend.:** VENDEDOR PADRAO
- Cliente*:** LOJA01
- Loja Cliente*:** 01
- Nome Cliente:** MERCADO FISICO
- Dt.Validade:** 07/07/2016
- MultNegoc:** (empty)

A modal window titled 'Frete' (Freight) is open, showing the following values:

- Vir. Frete:** 10,00
- Vir. Seguro:** 10,00
- Vir. Desp/Ac:** 10,00

The main window also displays a table of items:

Item	Produto	Descricao
01	LOJA000000001	PROD1 LOJA - 7%
02	LOJA000000002	PROD2 LOJA - 12%

At the bottom of the interface, a summary bar shows:

- Sub-total + impostos:** 1.640,00
- Desconto %:** 0,00
- Desconto \$:** 0,00
- Qtde Volume:** 2,00
- Total de Mercadorias:** 1.640,00

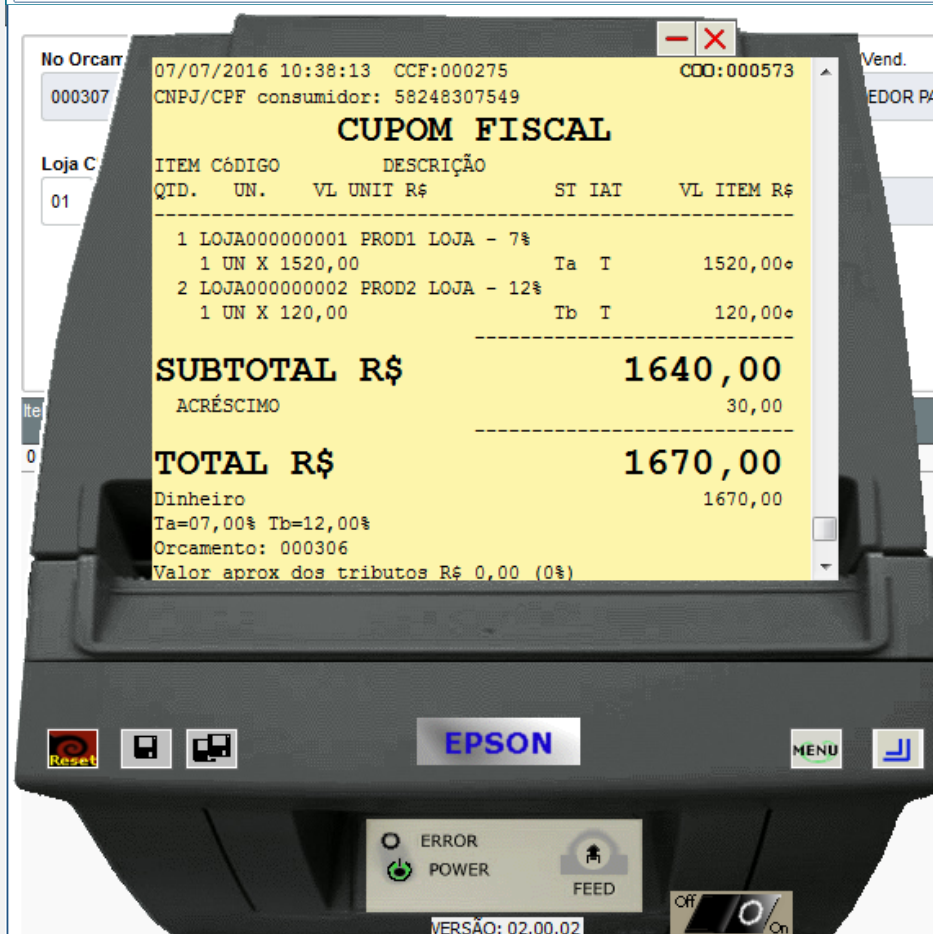
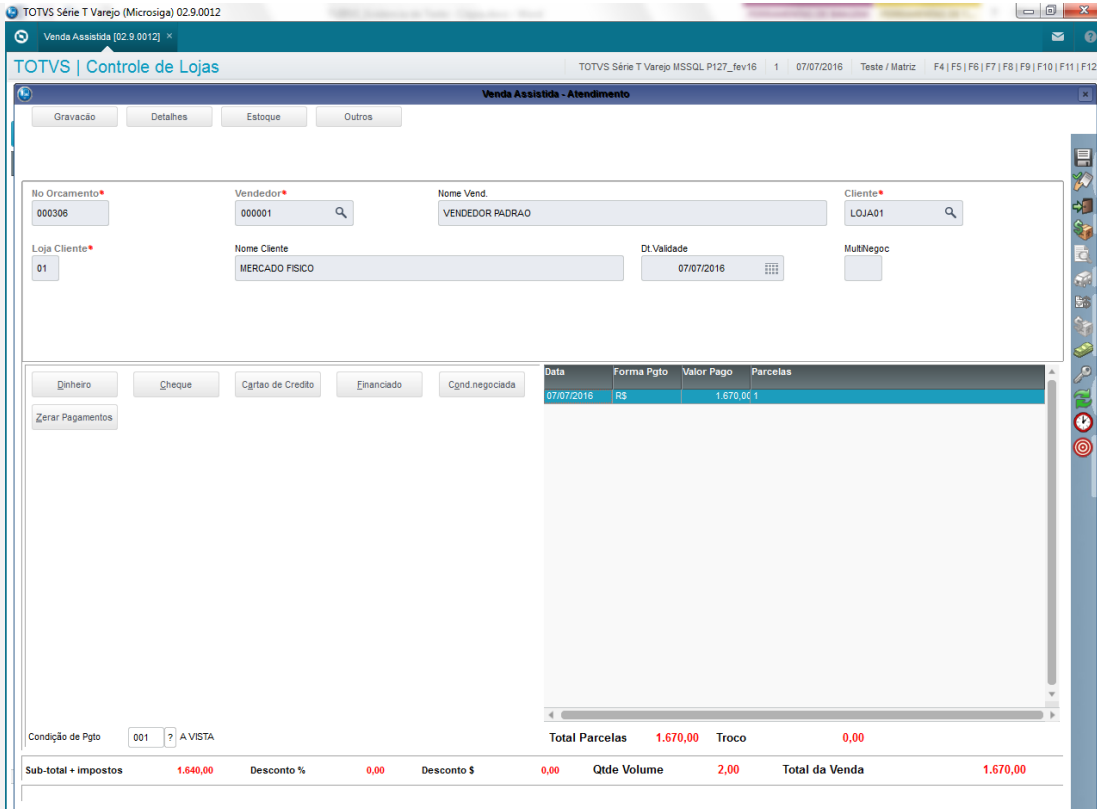

- Na rotina de Devolução, selecione a venda efetuada anteriormente e habilite a opção “DEVOLVE O VALOR DO FRETE/SEGURO/DESPESA” e logo em seguida o ITEM a ser devolvido.

Origem: [] Buscar venda por: []

Itens para troca ou devolução

Selecione os produtos que serão trocados ou devolvidos

Documento de Said	Série	Item	Emissão	Produto	Qtde. Vendida	
<input checked="" type="checkbox"/>	000573	124	01	07/07/2016	LOJA000000001	1,00
<input type="checkbox"/>	000573	124	02	07/07/2016	LOJA000000002	1,00

Descricao Produto :
PROD1 LOJA - 7%
 Codigo de Barras:
NAO CADASTRADO

TOTVS Série T Varejo (Microsiga) 02.9.0012

Rotina de Troca [02.9.0012] x

TOTVS | Controle de Lojas TOTVS Série T Varejo MSSQL P127_Tev16 1 07/07/2016 Teste / Matriz

Troca e Devolução de Mercadorias

Definição do Processo
 Informe os dados para o processo de troca ou devolução

Processo:
 Troca
 Devolução

Dados da venda:
 Filial: [] Cliente: [] Data Inicial: []

Qtde. Vendida	Qtde. Devolvida	Preço Unitário	Valor do Item	Unidade	TES
1	1,00	0,00	1.520,00	UN	501
2	1,00	0,00	120,00	UN	501

Item: 01 Produto: []

Descricao Produto :
PROD1 LOJA - 7%
 Codigo de Barras:
NAO CADASTRADO

Devolve o valor de Frete/Seguro/Despesa Valor Total de Mercadorias : 0,00

Troca e Devolução de Mercadorias

Definição do Processo
Informe os dados para o processo de troca ou devolução

Processo
 Troca
 Devolução

Origem
 Com Documento de Entrada
 Sem Documento de Entrada

Buscar venda por
 Cliente e Data
 No. Cupom / Nota
 Vale-Troca

Dados da venda

Filial: 01 MATRIZ

Cliente: LOJA01 01 MERCADO FISICO

Data Inicial Compra: 07/07/2016 Data Final Compra: 07/07/2016

Item	Produto	Descrição	Quantidade	Preço Unitário	VL. Acrescimo
01	LOJA00000001	PROD1 LOJA - 7%	1,00	1.520,00	0,00

Devolve o valor de Frete/Seguro/Despesa

Valor Total de Mercadorias : 1.520,00

Cancelar Avançar >>

Troca e Devolução de Mercadorias

Dados do Documento de Entrada
Informe os dados para geração da nota de entrada

Dados para geração da nota de entrada

Cliente: LOJA01 01 MERCADO FISICO

Valor Total de Mercadorias : 1.520,00

Utiliza formulário pro...
 Numero do Documen...
 Chave NFe

Utiliza a Nota de Cré...
 Forma de devolução:
 Dinheiro
 Nota de Crédito
 Motivo

Foi gerado o documento de entrada 000053 / UNI

Fechar

Cancelar << Voltar Finalizar

3. Verifique se foi devolvido o valor do frete proporcional ao item devolvido.

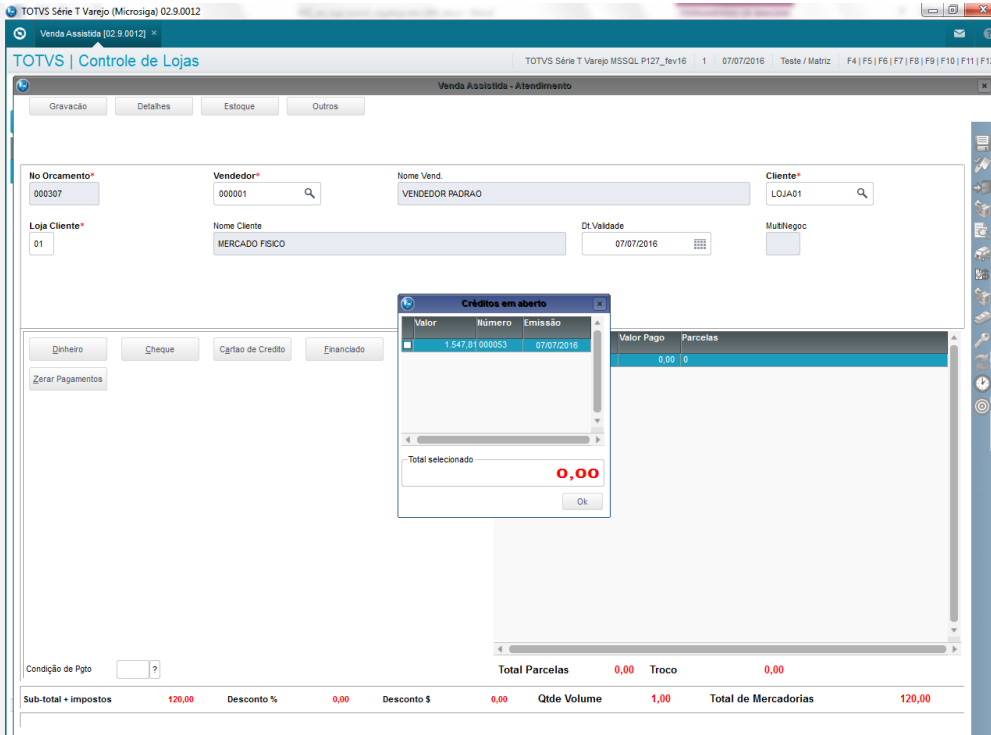

4. Faça a devolução do próximo item e verifique se o valor total do frete adicionado a venda foi distribuído corretamente entre os itens de forma proporcional ao valor do item.

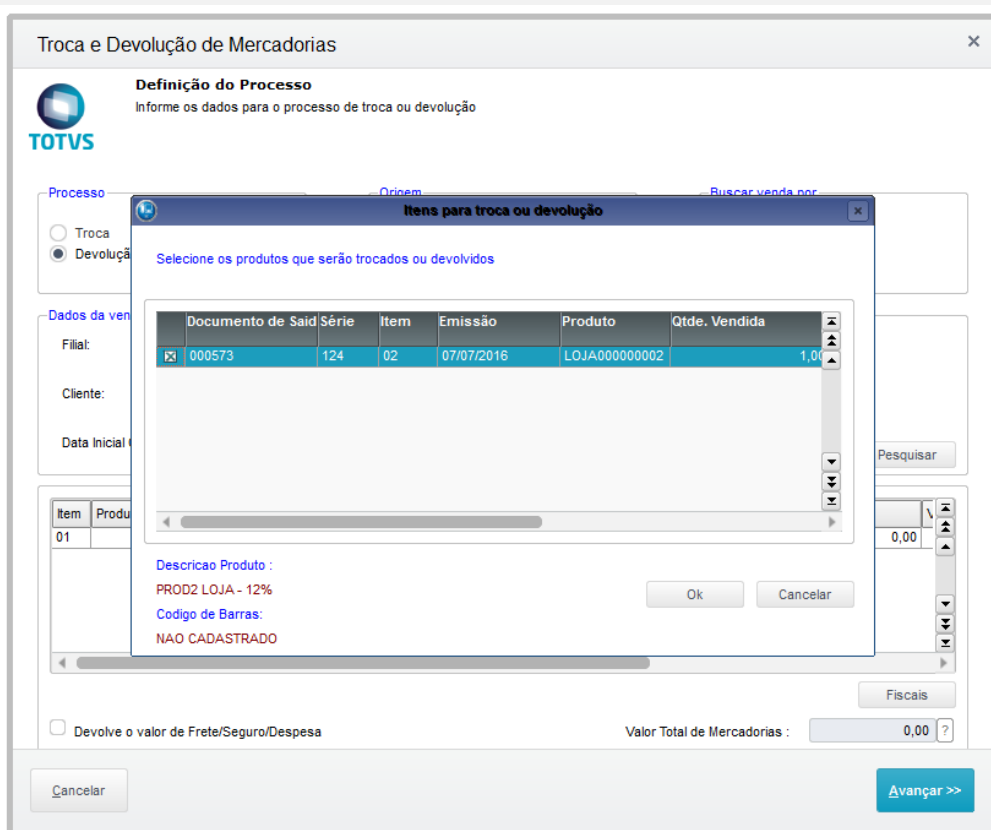

Troca e Devolução de Mercadorias

Definição do Processo
Informe os dados para o processo de troca ou devolução

Processo: Troca Devolução

Dados da venda:
Filial:
Cliente:
Data Inicial:

Itens para troca ou devolução

Selecione os produtos que serão trocados ou devolvidos

Qtde. Vendida	Qtde. Devolvida	Preço Unitário	Valor do Item	Unidade	TES
2	1,00	0,00	120,00	UN	501

Descrição Produto :
PROD2 LOJA - 12%
Codigo de Barras:
NAO CADASTRADO

Ok Cancelar

Fiscais

Devolve o valor de Frete/Seguro/Despesa

Valor Total de Mercadorias : 0,00 ?

Cancelar Avançar >>

Troca e Devolução de Mercadorias

Definição do Processo
Informe os dados para o processo de troca ou devolução

Processo

Troca
 Devolução

Origem

Com Documento de Entrada
 Sem Documento de Entrada

Buscar venda por

Cliente e Data
 No. Cupom / Nota
 Vale-Troca

Dados da venda

Filial: 01 ? MATRIZ

Cliente: LOJA01 ? 01 MERCADO FISICO

Data Inicial Compra: 07/07/2016 ? Data Final Compra: 07/07/2016 ?

Pesquisar

Item	Produto	Descrição	Quantidade	Preço Unitário	VI. Acrecimo
02	LOJA000000002	PROD2 LOJA - 12%	1,00	120,00	0,00

Fiscais

Devolve o valor de Frete/Seguro/Despesa

Valor Total de Mercadorias : 120,00 ?

Cancelar Avançar >>

Troca e Devolução de Mercadorias

Dados do Documento de Entrada
Informe os dados para geração da nota de entrada

Dados para geração da nota de entrada

Cliente: LOJA01 ? 01 MERCADO FISICO

Valor Total de Mercadorias : 120,00 ?

Utiliza formulário pré-
Numero do Document
Chave NFe

Utiliza a Nota de Cré
Forma de devolução
 Dinheiro
 Nota de Crédito

Motivo

Foi gerado o documento de entrada 000054 / UNI

Fechar

Cancelar << Voltar Finalizar

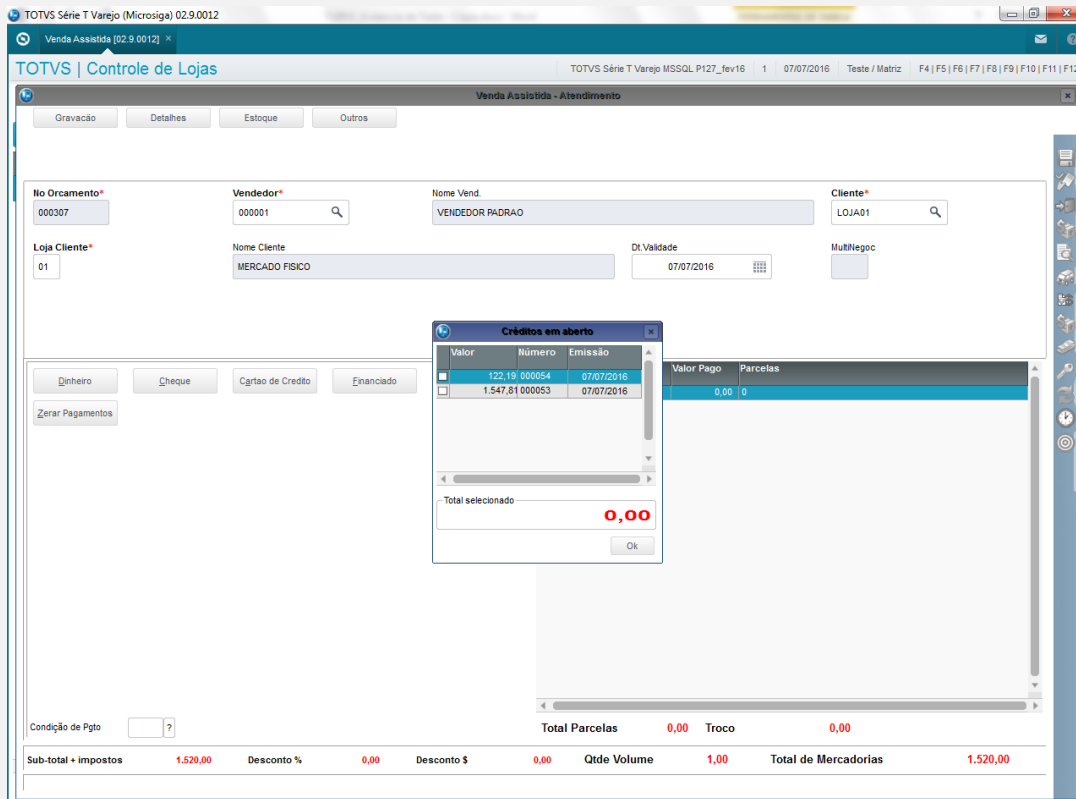

Teste Integrado (Equipe de Testes)

[Descrever a sequência dos testes realizados em detalhes e os resultados atingidos. O Print Screen de telas é opcional]

Teste Automatizado (Central de Automação) [Opcional]

[Informar as suítes executadas e descrever os resultados atingidos]

Dicionário de Dados (Codificação) [Opcional]

[O objetivo é incluir o print-screen da tela do dicionário de dados atualizado quando necessário.]

13. Outras Evidências [Opcional]

O objetivo é indicar para a equipe de Testes que a informação criada deve ser validada, como por exemplo, publicação de ponto de entrada, etc.

