

Evidência de Testes

Produto:	SIGALOJA
Versão:	P12.1.07
Produto/Versão Integrado:	
Banco de Dados:	Progress, Oracle, SQL, Informix

1. Evidência e sequência do passo a passo *(obrigatório)*

Pré-Requisitos:

- ✓ No configurador (SIGACFG) “Base de Dados / Dicionário / Bases de Dados” abra a tabela SB0, selecione o campo B0_PRV1 e clique em editar. Na aba Validações altere o nível do campo para 6

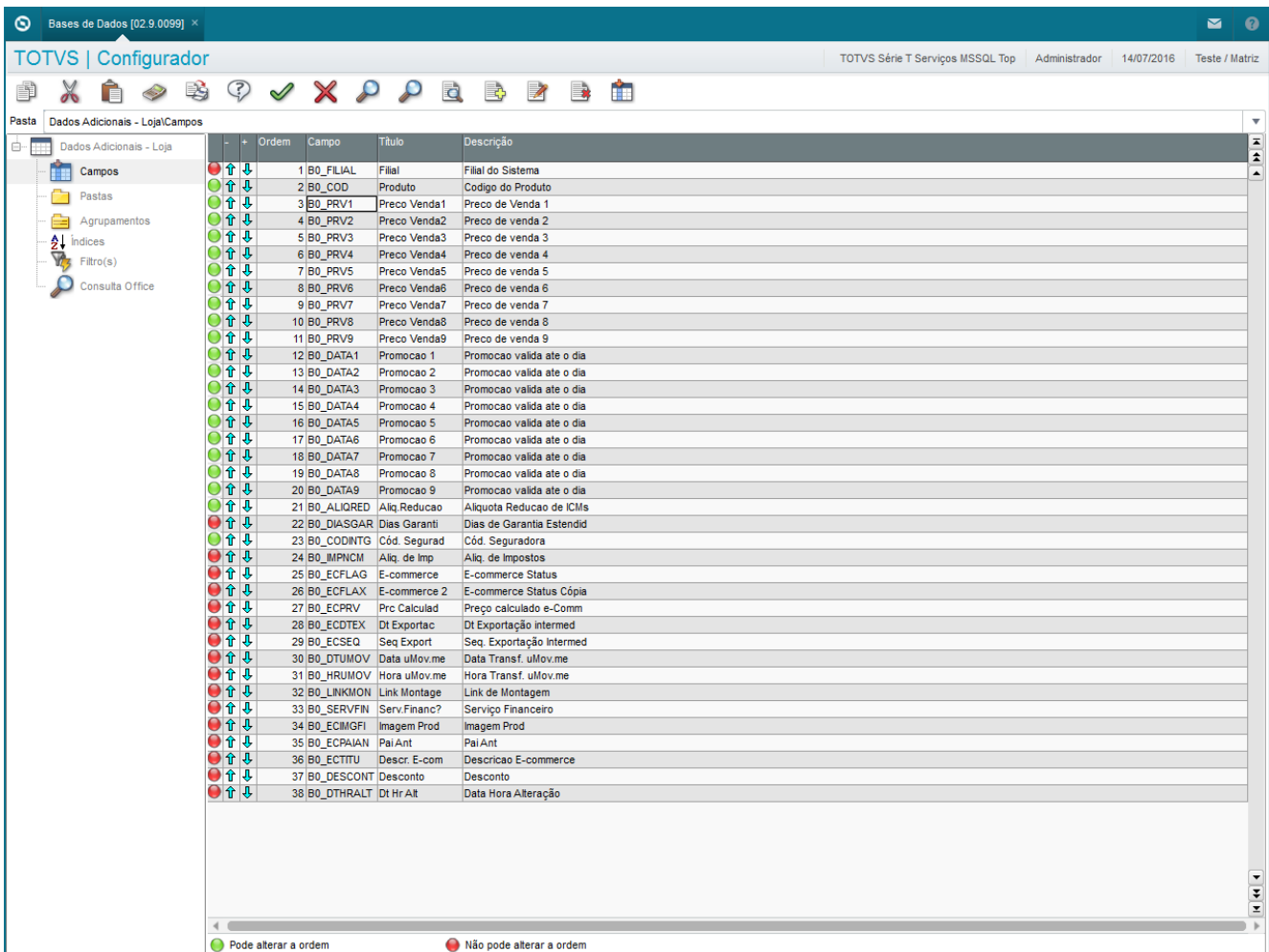

Ordem	Campo	Título	Descrição
1	B0_FILIAL	Filial	Filial do Sistema
2	B0_COD	Produto	Código do Produto
3	B0_PRV1	Preço Venda1	Preço de Venda 1
4	B0_PRV2	Preço Venda2	Preço de venda 2
5	B0_PRV3	Preço Venda3	Preço de venda 3
6	B0_PRV4	Preço Venda4	Preço de venda 4
7	B0_PRV5	Preço Venda5	Preço de venda 5
8	B0_PRV6	Preço Venda6	Preço de venda 6
9	B0_PRV7	Preço Venda7	Preço de venda 7
10	B0_PRV8	Preço Venda8	Preço de venda 8
11	B0_PRV9	Preço Venda9	Preço de venda 9
12	B0_DATA1	Promocao 1	Promocao valida ate o dia
13	B0_DATA2	Promocao 2	Promocao valida ate o dia
14	B0_DATA3	Promocao 3	Promocao valida ate o dia
15	B0_DATA4	Promocao 4	Promocao valida ate o dia
16	B0_DATA5	Promocao 5	Promocao valida ate o dia
17	B0_DATA6	Promocao 6	Promocao valida ate o dia
18	B0_DATA7	Promocao 7	Promocao valida ate o dia
19	B0_DATA8	Promocao 8	Promocao valida ate o dia
20	B0_DATA9	Promocao 9	Promocao valida ate o dia
21	B0_ALIQRED	Aliq.Reducao	Aliquota Reducao de ICMS
22	B0_DIASGAR	Dias Garanti	Dias de Garantia Estendid
23	B0_CODINTG	Cód. Segurad	Cód. Seguradora
24	B0_IMPNCM	Aliq. de Imp	Aliq. de impostos
25	B0_ECFLAG	E-commerce	E-commerce Status
26	B0_ECFLAX	E-commerce 2	E-commerce Status Cópia
27	B0_ECPRV	Prc Calculad	Preço calculado e-Comm
28	B0_ECDEX	Dt Exportac	Dt Exportação intermed
29	B0_ECSEQ	Seq Export	Seq. Exportação Intermed
30	B0_DTUMOV	Data ulMov.me	Data Transf. ulMov.me
31	B0_HRUMOV	Hora ulMov.me	Hora Transf. ulMov.me
32	B0_LINKMON	Link Montage	Link de Montagem
33	B0_SERVFIN	Serv.Financ?	Serviço Financeiro
34	B0_ECIMGFI	Imagem Prod	Imagem Prod
35	B0_ECPIAN	Pai Ant	Pai Ant
36	B0_ECTITU	Descr. E-com	Descrição E-commerce
37	B0_DESCONT	Desconto	Desconto
38	B0_DTHRALT	Dt Hr Alt	Data Hora Alteração

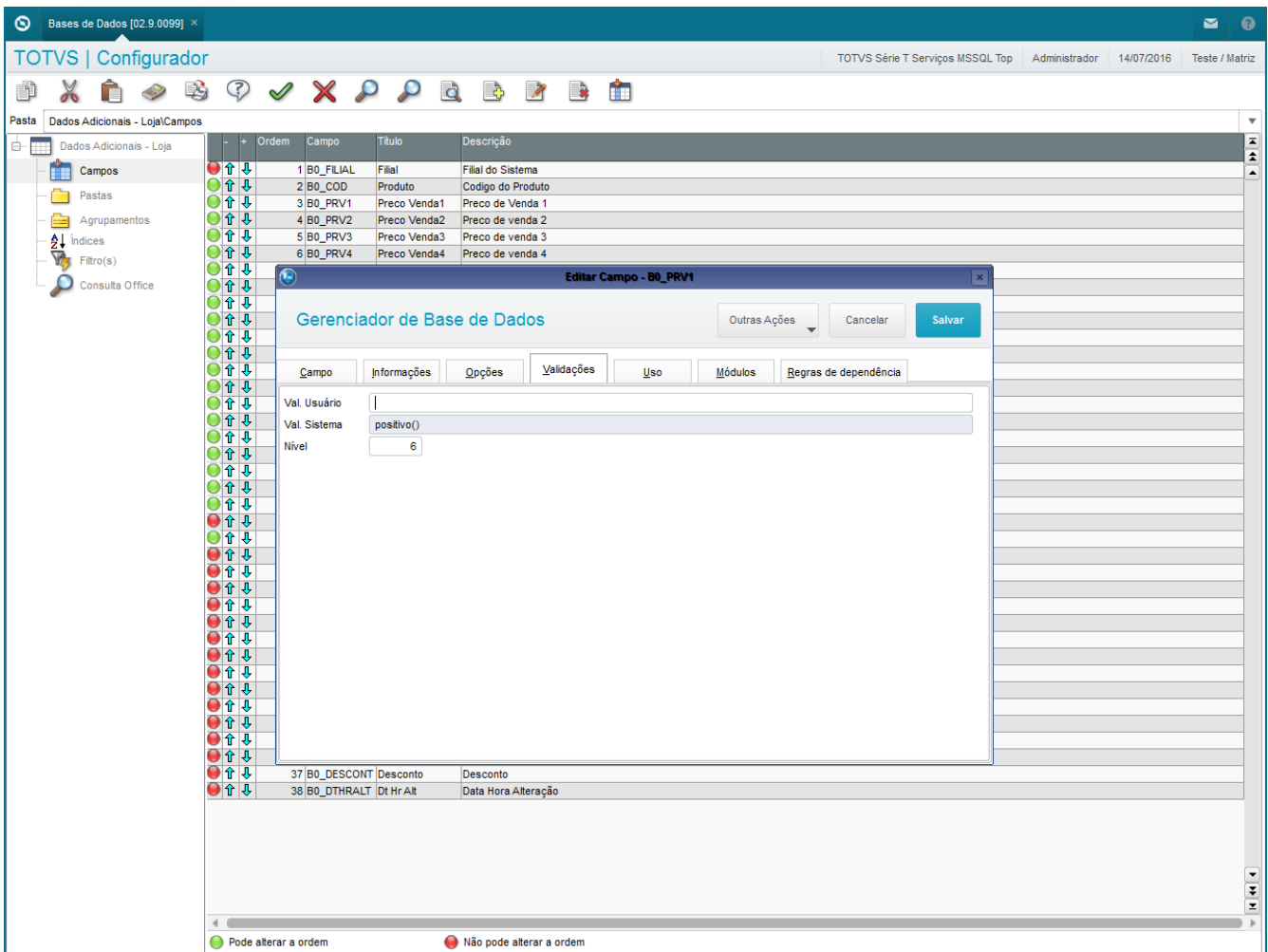

- ✓ No configurador em “Usuário / Senhas / Usuários”, selecione o usuário caixa e na aba ‘Parametrização’ e preencha o campo ‘Nível Global de Campos (leitura)’ com 5

Usuários [02.9.0099] x

TOTVS | Configurador

TOTVS Série T Serviços MSSQL Top Administrador 14/07/2016 Teste / Matriz

Usuário - Cadastro de usuário

Outras Ações Fechar Salvar e Criar Novo Confirmar

Usuário Restrições de acesso Parametrização

Database

Configurar dias de troca da data base Retroceder Avançar

1 - Sim 30 30

Telefonia

Habilitar listener de ligação Ramal

Restrição de acesso

Nível global de campos (leitura)*

5

Impressão Log de operações Vínculo funcional Painel OnLine Painel OffLine Indicadores Nativos Acessibilidade

Configuração do diretório

Diretório de impressão padrão

\\SPOOL\ Habilitar acesso a outros diretórios

Configuração de impressão

Tipo de impressão padrão Formato de impressão padrão Ambiente de impressão padrão

1 - Em disco 1 - Retrato 1 - Servidor

Configuração da impressora

Nome da impressora padrão Driver da impressora padrão

DEFAULT.DRV - Default Windows

Porta da impressora padrão

LPT1 - Porta paralela LPT1

Sequencia 001:

1. No ambiente "Siga Loja (SIGALOJA)", acesse "Atualizações / Cadastros / Produtos". Inclua ou selecione um produto e clique em 'Alterar'

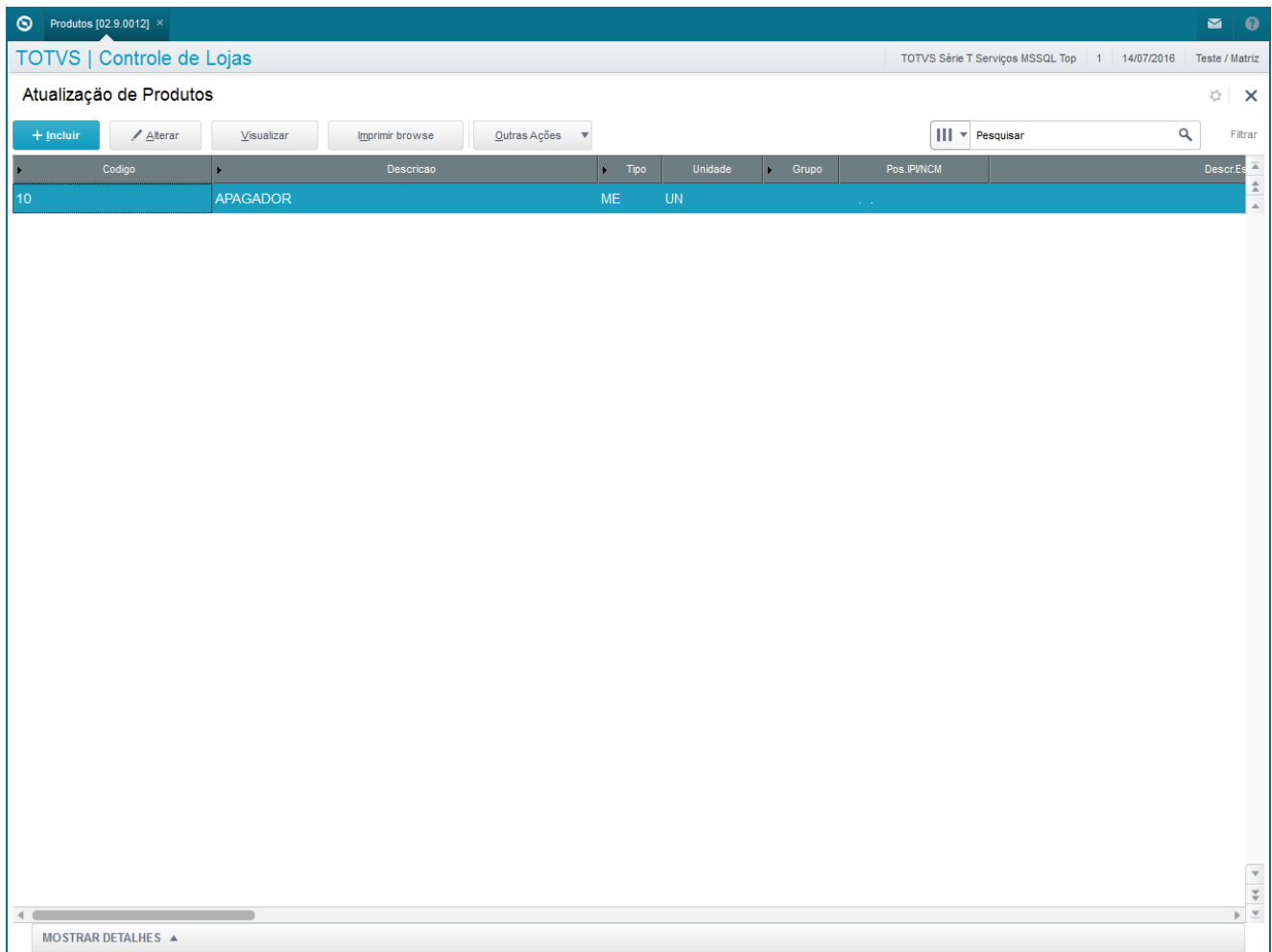

Codigo	Descricao	Tipo	Unidade	Grupo	Pos.IP/NCM	DescrEs
10	APAGADOR	ME	UN			

- Inclua um novo produto e salve ou altere o campo de Preço Venda2 e salve. O sistema não deverá alterar ou incluir normalmente sem ocorrer error.log.

Produtos [02.9.0012] x

TOTVS | Controle de Lojas

TOTVS Série T Serviços MSSQL Top 1 14/07/2016 Teste / Matriz F10

Atualização de Produtos - ALTERAR

Outras Ações Cancelar Salvar

Cadastrais Impostos MRP / Suprimentos C.q. Atendimento Direitos Autorais Garantia Estendida Outros

Codigo* 10 **Descricao*** APAGADOR **Tipo*** ME

Unidade* UN **Armazem Pad.*** 01 **Grupo** **TE Padrao** **TS Padrao** 501

Seg.Un.Medi. **Fator Conv.** 0,00 **Tipo de Conv** M - Multiplicador **Preco Venda** 100,00

Custo Stand. 0,00 **Ult. Calculo** // **Ult. Preco** 0,00 **Moeda C.Std** 1 - Moeda1 **Ult. Compra** //

Peso Liquido 0,0000 **Cta Contabil** **Centro Custo** **Item Conta**

Familia **Forn. Padrao** **Base Estrut.** 0 **Loja Padrao** **Apropriacao** D - Direto

Fantasma **Rastro** N - Nao utiliza **Ult. Revisao** 08/04/2016 **Fora estado** **% Comissao** 0,00

Per.Invent. 0 **Cod Barras** **Cod Form Lot** **Contr.Endere** N - Nao

Prod. Import **Restricao** **Custeio OP** **Gr. Compras** **Rev.Estrutur**

Preco Venda2	Preco Venda3	Preco Venda4	Preco Venda5	Preco Venda6	Preco Venda7	Preco Venda8	Preco Venda9	Promocao 1	Promocao 2	Promocao 3	Promocao 4	Promocao 5
100,00	0,00	0,00	0,00	0,00	0,00	0,00	0,00	//	//	//	//	//

2. Outras Evidências