

Evidência de Testes

Produto:	SIGALOJA
Versão:	P12.1.7
Produto/Versão Integrado:	
Banco de Dados:	Progress, Oracle, SQL, Informix

1. Evidência e sequência do passo a passo *(obrigatório)*

Teste Unitário (Codificação)

Pré-Requisitos

No SIGACFG, Tabelas Genéricas, Tabela 24, criar forma de pagamento BOL – Boleto Bancário.

No SIGALOJA, Cadastros, Administradora Financeira, criar um código ligado a este boleto bancário.

No SIGALOJA, Cadastros, Condições de Pagamento, Criar uma nova condição de pagamento, cujo desconto (E4_DESCFIN) seja maior que 0.

ATENÇÃO: DEVERÁ AO MENOS FAZER DOIS TESTES: UM COM A VARIÁVEL MV_LJTPDES = 0, E NOVAMENTE COM A VARIÁVEL MV_LJTPDES = 2

Neste exemplo, utilizei:

Condição de Pagamento 003, com E4_DESCFIN = 10%

Forma de Pagamento BOL – Boleto Bancário

Teste anterior, antes da alteração:

No SmartClient, digite SIGALOJA, Atualizações, Atendimento, Venda Assistida (LOJA701)

Preencher um item válido.

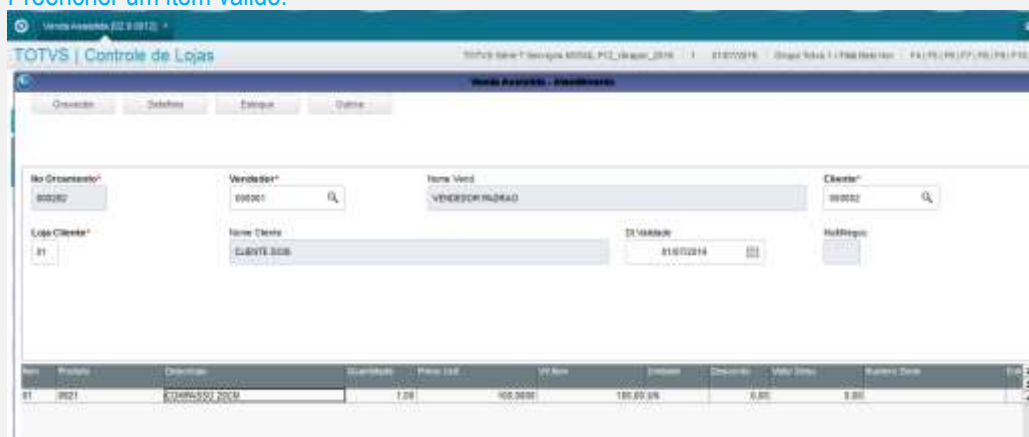

Tecla <Ctrl-B> para Desconto Total: 0,01%



Tecla <F9> para Frete 0,06



Tecla <F7> para entrar no rodapé.

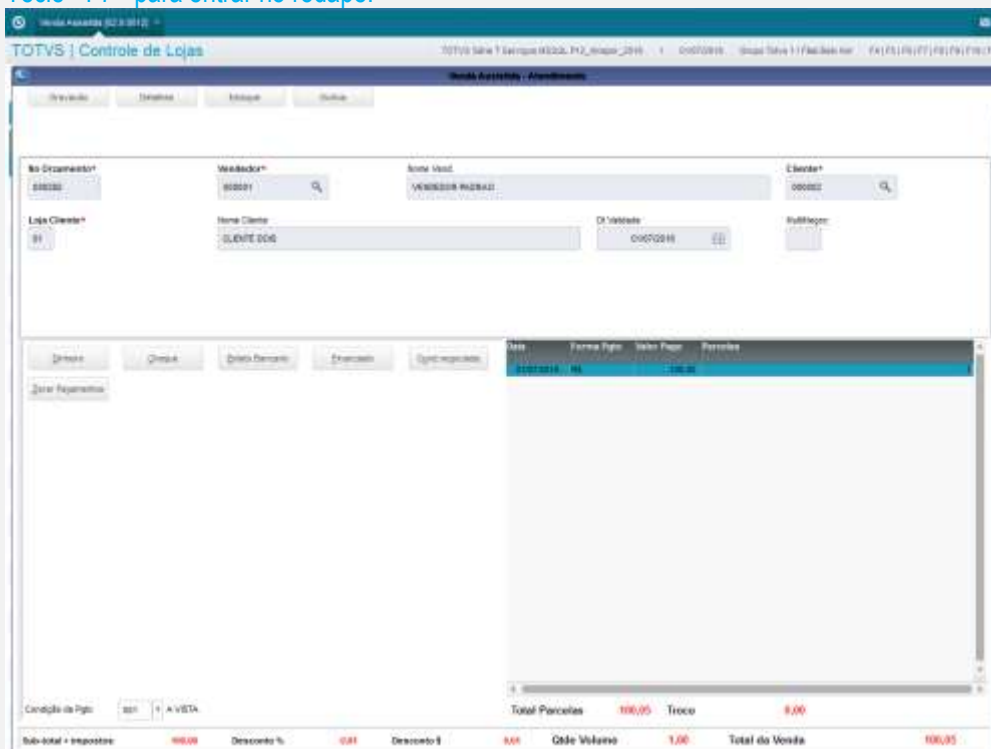

Mudar a condição de pagamento para 003.

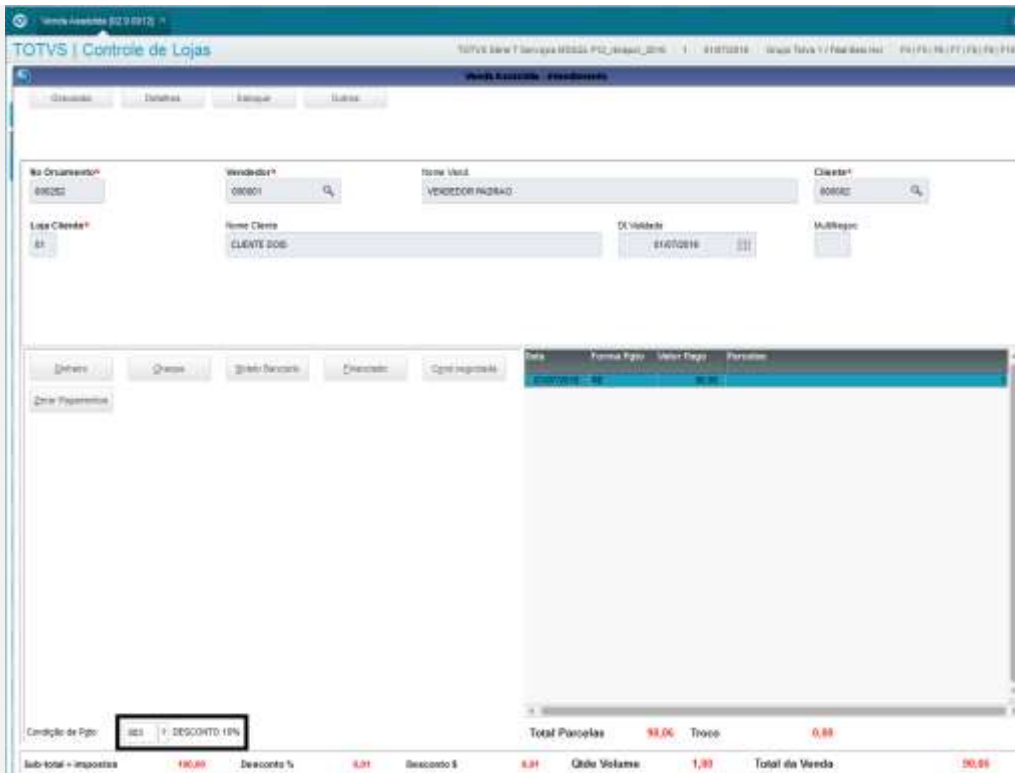

Mudar a forma de pagamento para BOL.

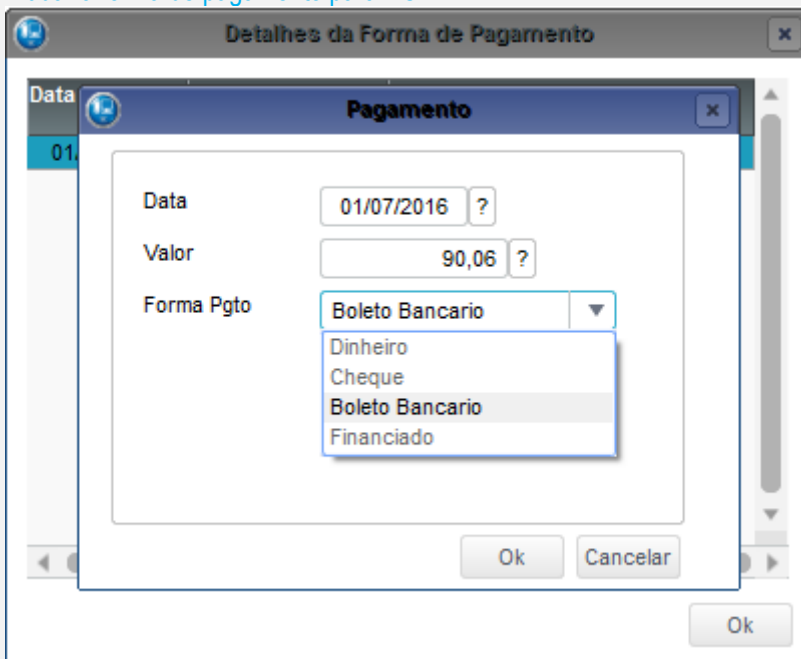

Salvar como Orçamento <F4>.

No SmartClient, digite APSDU, ver SL1, SL2, SL4

L1_FILIAL	L1_NUM	L1_VEND	L1_COM5	L1_CLIENTE	L1_LOJA	L1_TPOCLI	L1_VLR TOT	L1_DESCONT	L1_VLR LIQ	L1_NRG PCLI	L1_DTLM
01	000282	000001	0.00	000002	01	F	99.99	0.01	00.05		01/07/2016
L1_DTLM	L1_DOC	L1_SERIE	L1_PDV	L1_EMSNF	L1_VALBRUT	L1_VALMERC	L1_TIPO	L1_DESCNF	L1_OPERADO	L1_DINHER	L1_CHEQUES
01/07/2016				/ /	90.05	100.00		0.01		0.00	0.00
L1_CARTAO	L1_CONVENI	L1_VALES	L1_FIANC	L1_OUTROS	L1_ENTRADA	L1_JUROS	L1_PARCELA	L1_INTERV	L1_COND	L1_FORMA	L1_VALICM
0.00	0.00	0.00	0.00	0.00	90.05	90.05	0.00	1	0	0	18.00

L1_VALPR	L1_VALISS	L1_TXDESC	L1_CONDRG	L1_FORMPO	L1_CREDITO	L1_EMISSAO	L1_VEND2	L1_VEND3	L1_CONFVEN	L1
0.00	0.00	0.00.003	BO		0.00	01/07/2016			SSSSSSSSSS	
L2_NUM	L2_PRODUTO	L2_ITEM	L2_DESCRI	L2_QUANT	L2_VRUNIT	L2_VLRTEM	L2_LOCAL	L2_UN	L2_DESC	L2_VALDESC
000282	0921	01	COMPASSO 20CM	1.00	100.0000		100.00.01	UN	0.00	0.00
L2_TES	L2_CF	L2_VENDDD	L2_DOC	L2_SERE	L2_FDV	L2_VALPR	L2_VALCM	L2_VALSS	L2_BASECM	
501	512					0.00	18.00	0.00	100.00	
L3_EMISSAO	L2_DESCPRO	L2_CUSTO1	L2_CUSTO2	L2_PCTAB	L2_GRADE	L2_PREMIO	L2_FILIAL	L2_VEND	L2_LOTECTL	
01/07/2016	0.00	0.00	0.00	0.00	100.00.M		D MO 01	000001		
L4_FILIAL	L4_NUM	L4_DATA	L4_VALOR	L4_FORMA	L4_ADMINIS	L4_NUMCART	L4_AGENCIA	L4_CONTA	L4_RG	
D MO 01	000282	01/07/2016	90.00	BOL						

No SmartClient, digite SIGALoja, Atualizações, Atendimento, Venda Assistida (LOJA701), Opção Finalizar Venda

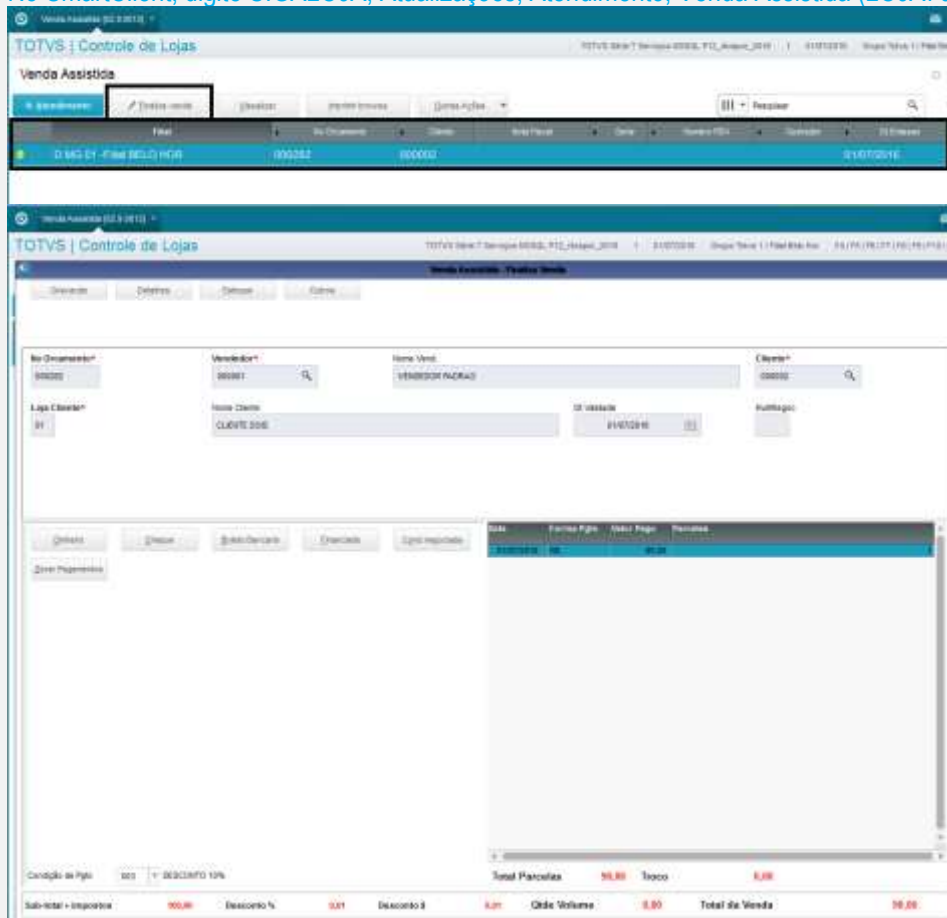

Mudar novamente a forma de pagamento para BOL (deverá trazer o correto em Teste após a alteração)

Detalhes da Forma de Pagamento

Data

01.

Pagamento

Data: 01/07/2016 ?

Valor: 90,06 ?

Forma Pgto: Boleto Bancario

Ok Cancelar

Salvar como Venda <F5>

Venda Assistida (02.9.0012)

TOTVS | Controle de Lojas

Venda Assistida

File	No Documento	Doc	Nota Fiscal	Data	Numero RCV	Operador	D'Emp
D MG 01 - FARM BELO HORIZ	000282	000001	000189	01/07/2016	001	C02	01/07/2016

No SmartClient, digite APSDU, ver SL1, SL2, SL4

L1_FILIAL	L1_NUM	L1_VEND	L1_CONS	L1_CLIENTE	L1_LOJA	L1_TIROCLI	L1_VLR TOT	L1_DESCONT	L1_VLR LIQ	L1_NRO PCLI	L1_DT LIM
D MG 01	000282	000001		0.00 000002	01	F	100.00	10.02	90.05		01/07/2016
L1_DT LIM	L1_DOC	L1_SERIE	L1_POV	L1_EMISSAO	L1_VAL BRUT	L1_VAL MERC	L1_TIPO	L1_DESCNF	L1_OPERADO	L1_DINHER	L1_CHEQUES
01/07/2016	000189	UNI	001	01/07/2016	90.05	100.00	V	0.01 C02		0.00	0.00
L1_CARTAO	L1_CONVEN	L1_VALES	L1_FINANC	L1_OUTROS	L1_ENTRADA	L1_JUROS	L1_PARCELA	L1_INTERV	L1_COND	L1_FORMA	L1_VALICM
0.00	0.00	0.00	0.00	0.00	90.05	90.05	0.00	1	0	0	16.22
L1_VALPR	L1_VALISS	L1_TXDESC	L1_CONDPG	L1_FORMPG	L1_CREDITO	L1_EMISSAO	L1_VEND2	L1_VEND3	L1_CONFVEN	L1	
0.00	0.00	0.00	0.00 003	BO	0.00	01/07/2016			SSSSSSSSSSSS		
L1_FRETE	L1_SEGURO	L1_DESPESA	L1_PLQUI	L1_PBRUTO	L1_VOLUME	L1_TRANSP	L1_ESPECE	L1_MARCA	L1_NUMERO		
0.00	0.00	0.00	0.000	0.000	0.000						
L2_NUM	L2_PRODUTO	L2_ITEM	L2_DESCR	L2_QUANT	L2_VRUNIT	L2_VLRITEM	L2_LOCAL	L2_UN	L2_DESC	L2_VALDESC	
000282	0921	01	COMPASSO 28CM	1.00	89.9950	90.00 01		UN	0.00	0.00	
L2_CF	L2_VENDDO	L2_DOC	L2_SERIE	L2_POV	L2_VALPR	L2_VALICM	L2_VALISS	L2_BASEICM	L2_TABELA	L2_STATUS	L2_EMISSAO
512	S	000189	UNI	001	0.00	16.22	0.00	90.05 1			01/07/2016
L2_DESCPRO	L2_CUSTO1	L2_CUSTO2	L2_PRC TAB	L2_GRADE	L2_PREMIO	L2_FILIAL	L2_VEND	L2_LOTECTL	L2_NLOTE	L2	
	0.00	0.00	100.00 N			D MG 01	000001				
L4_FILIAL	L4_NUM	L4_DATA	L4_VALOR	L4_FORMA	L4_ADMINIS	L4_NUMCART	L4_AGENCIA	L4_CONTA	L4_RS		
D MG 01	000282	01/07/2016	90.06 BDL	002 - Boleto X							

Teste após a alteração, com LOJA701B e LOJXFUNC:

No SmartClient, digite SIGALoja, Atualizações, Atendimento, Venda Assistida (LOJA701) Preencher um item válido.

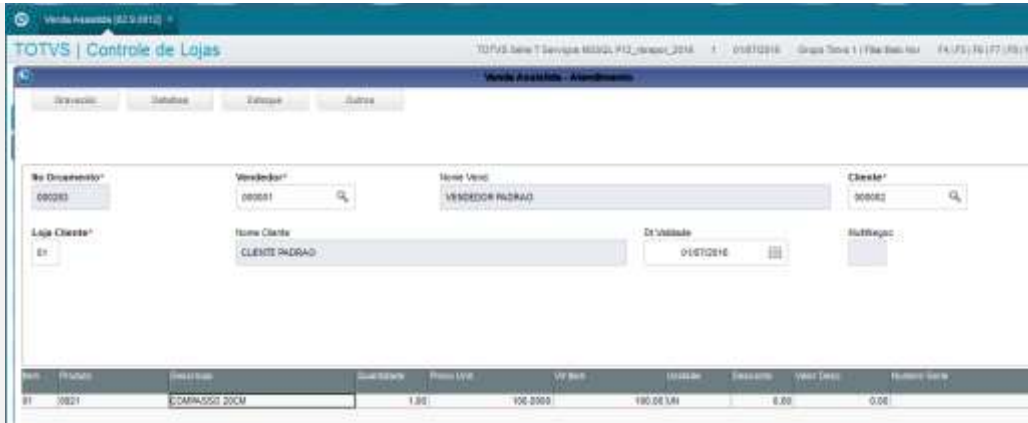

Tecla <Ctrl-B> para Desconto Total: 0,01%



Tecla <F9> para Frete 0,06



Tecla <F7> para entrar no rodapé.

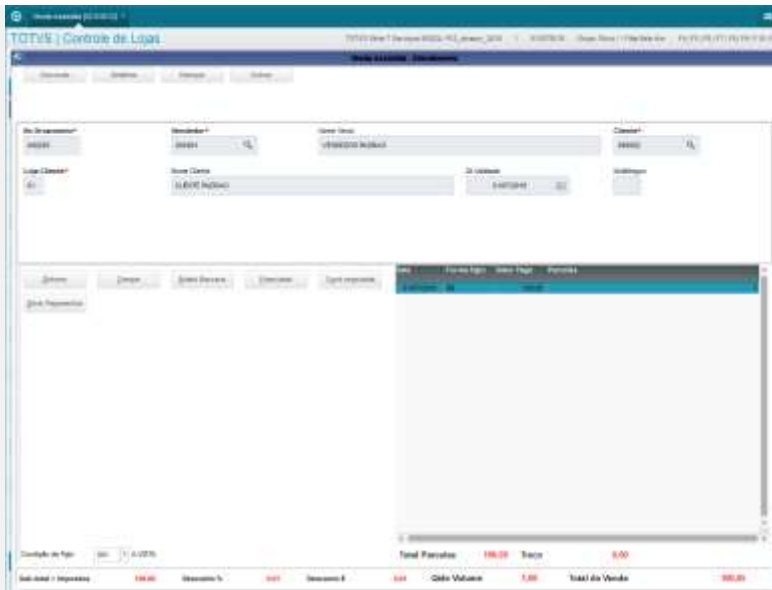

Mudar a condição de pagamento para 003.

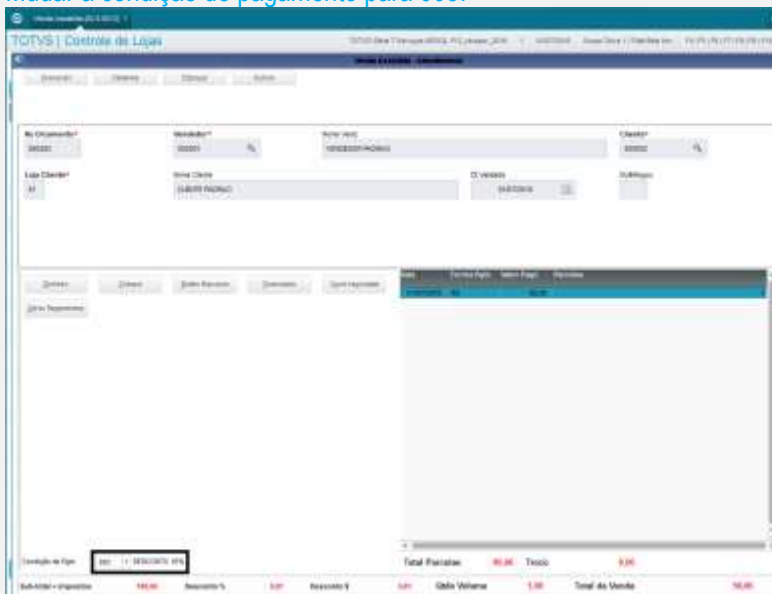

Mudar a forma de pagamento para BOL.

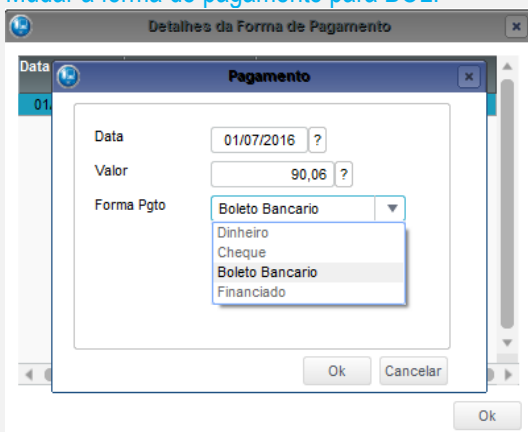

Salvar como Orçamento <F4>.

No SmartClient, digite APSDU, ver SL1, SL2, SL4

L1_FILIAL	L1_NUM	L1_VEND	L1_COMS	L1_CLIENTE	L1_LOJA	L1_TPOCLI	L1_VLRTOT	L1_DESCONT	L1_VLRLIQ	L1_NROPCLI	L1_DTLM
D MG 01	000283	000001	0.00	000002	01	F	99.99	0.01	90.95		01/07/2016
L1_DTLM	L1_DOC	L1_SERIE	L1_PDV	L1_EMSNF	L1_VALBRUT	L1_VALMERC	L1_TPO	L1_DESCNF	L1_OPERADO	L1_DIBHER	L1_CHEQUES
01/07/2016				//	90.95	100.00		0.01			0.00
L1_CARTAO	L1_CONVENI	L1_VALES	L1_FINANC	L1_OUTROS	L1_ENTRADA	L1_JUROS	L1_PARCELA	L1_INTERV	L1_COND	L1_FORMA	L1_VALIOM
0.00	0.00	0.00	0.00	90.06	90.06	0.00	1	0	0	0	18.00
L1_VALRI	L1_VALISS	L1_TIDESC	L1_CONORG	L1_FORMPG	L1_CREDITO	L1_EMISSAO	L1_VEND2	L1_VEND3	L1_COMPVEN	L1_	
0.00	0.00	0.00	003	80	0.00	01/07/2016			SSSSSSSSSSSS		
L2_NUM	L2_PRODUTO	L2_ITEM	L2_DESCRI	L2_QUANT	L2_VRUNIT	L2_VLRITEM	L2_LOCAL	L2_UM	L2_DESC	L2_VALDESC	
000283	0921	01	COMPASSO 20CM	1.00	100.0000	100.00	01	UN	0.00	0.00	
L2_TES	L2_CF	L2_VENDIDO	L2_DOC	L2_SERIE	L2_PDV	L2_VALRI	L2_VALIOM	L2_VALISS	L2_BASEIM		
01	512					0.00	18.00	0.00	100.00		
L2_DESCPRO	L2_CUSTO1	L2_CUSTO2	L2_PRC TAB	L2_GRADE	L2_PREMIO	L2_FILIAL	L2_VEND	L2_LOTECTL	L2_NLOTE	L2_	
0.00	0.00	0.00	100.00	N		D MG 01	000001				
L4_FILIAL	L4_NUM	L4_DATA	L4_VALOR	L4_FORMA	L4_ADMINIS	L4_NUMCART	L4_AGENCIA	L4_CONTA	L4_RG		
D MG 01	000283	01/07/2016	90.96	BOL							

No SmartClient, digite SIGALOJA, Atualizações, Atendimento, Venda Assistida (LOJA701), Opção Finalizar Venda

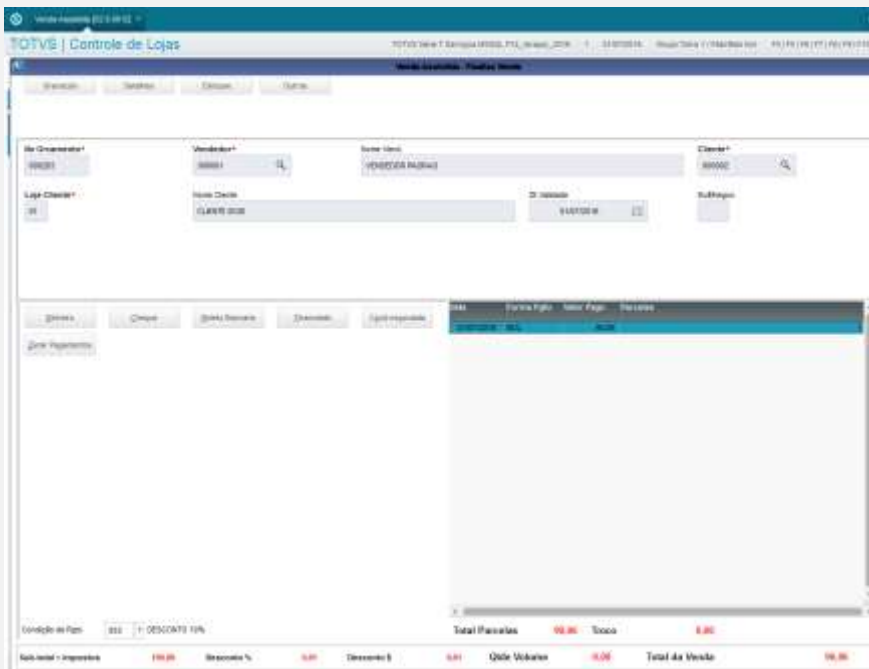

Veja que permaneceu a forma de pagamento como boleto.

Salvar como Venda <F5>



No SmartClient, digite APSDU, ver SL1, SL2, SL4

L1_FILIAL	L1_NUM	L1_VEND	L1_COMIS	L1_CLENT	L1_LOJA	L1_TIPOCLI	L1_VLRTOT	L1_DESCONT	L1_VLRUG	L1_NROPCI	L1_DTLM
D MG 01	000283	000001	0.00	000002	01	F	100.00	10.02	90.05		01/07/2016
L1_DTLM	L1_DOC	L1_SERIE	L1_PDV	L1_EMISSF	L1_VALBRUT	L1_VALMERC	L1_TIPO	L1_DESCNF	L1_OPERADO	L1_DINHER	L1_CHEQUES
01/07/2016	000190	UNI	001	01/07/2016	90.05	100.00	V		0.01	002	0.00
L1_CARTAO	L1_CONVENI	L1_VALES	L1_FINANC	L1_OUTROS	L1_ENTRADA	L1_JUROS	L1_BARCELA	L1_INTERV	L1_COND	L1_FORMA	L1_VALICM
	0.00	0.00	0.00	0.00	90.06	90.06	0.00	1	0	0	16.21
L1_VALFR	L1_VALISS	L1_TXDESC	L1_CONDPRS	L1_FORMPG	L1_CREDITO	L1_EMISSAO	L1_VEND2	L1_VEND3	L1_CONFVEN	L1	
	0.00	0.00	0.00	003	BO	0.00	01/07/2016		SSSSSSSSSSSS		
L1_FRETE	L1_SEGURO	L1_DESPESA	L1_PLIQUI	L1_PBRUTO	L1_VOLUME	L1_TRANSP	L1_ESPECE	L1_MARCA	L1_NUMERO		
	0.00	0.00	0.00	0.000	0.000	0.000					
L2_NUM	L2_PRODUTO	L2_ITEM	L2_DESCRI	L2_QUANT	L2_VRUNIT	L2_VLRITEM	L2_LOCAL	L2_UM	L2_DESC	L2_VALDESC	L2_TES
000283	0021	01	COMPASSO 20CM	1.00	89.9950	90.00	01	UN	0.00	0.00	501
L2_CF	L2_VENDDO	L2_DOC	L2_SERIE	L2_PDV	L2_VALFR	L2_VALICM	L2_VALES	L2_BASEICM	L2_TABELA		
512	S	000190	UNI	001	0.00	16.21	0.00		90.05		
L2_DESCPRO	L2_CUSTO1	L2_CUSTO2	L2_PCTAB	L2_GRADE	L2_PREMIO	L2_FLIAL	L2_VEND	L2_LOTECTL	L2_NLOTE		
	0.00	0.00	0.00	100.00	N	D MG 01	000001				
L4_FILIAL	L4_NUM	L4_DATA	L4_VALOR	L4_FORMA	L4_ADMINIS	L4_NUMCART	L4_AGENCIA	L4_CONTA	L4_RG		
D MG 01	000283	01/07/2016	90.06	BOL	002 - Boleto X						

Teste Integrado (Equipe de Testes)

[Descrever a seqüência dos testes realizados em detalhes e os resultados atingidos. O Print Screen de telas é opcional]

Teste Automatizado (Central de Automação) [Opcional]

[Informar as suítes executadas e descrever os resultados atingidos]

Dicionário de Dados (Codificação) [Opcional]

[O objetivo é incluir o print-screen da tela do dicionário de dados atualizado quando necessário.]

2. Outras Evidências [Opcional]

O objetivo é indicar para a equipe de Testes que a informação criada deve ser validada, como por exemplo, publicação de ponto de entrada, etc.