

Evidência de Testes

Produto:	SIGAFRT
Versão:	P11.8
Produto/Versão Integrado:	
Banco de Dados:	Progress, Oracle, SQL, Informix

1. Evidência e sequência do passo a passo

Teste Unitário (Codificação)

Pré-Requisito:

- Habilitar o SITEF;
- Ambiente preparado para emissão de NFC-e;
- Possuir um produto com erro no cadastro, para que não seja aceito pelo SEFAZ;

Sequencia 01:

1. No ambiente de “Controle de Lojas (SIGAFRT)”, acesse “Atualizações / Frente de lojas / Atendimento (FRTA271)”. Informe o produto informado anteriormente e selecione a forma de pagamento ‘Cartão de crédito’.

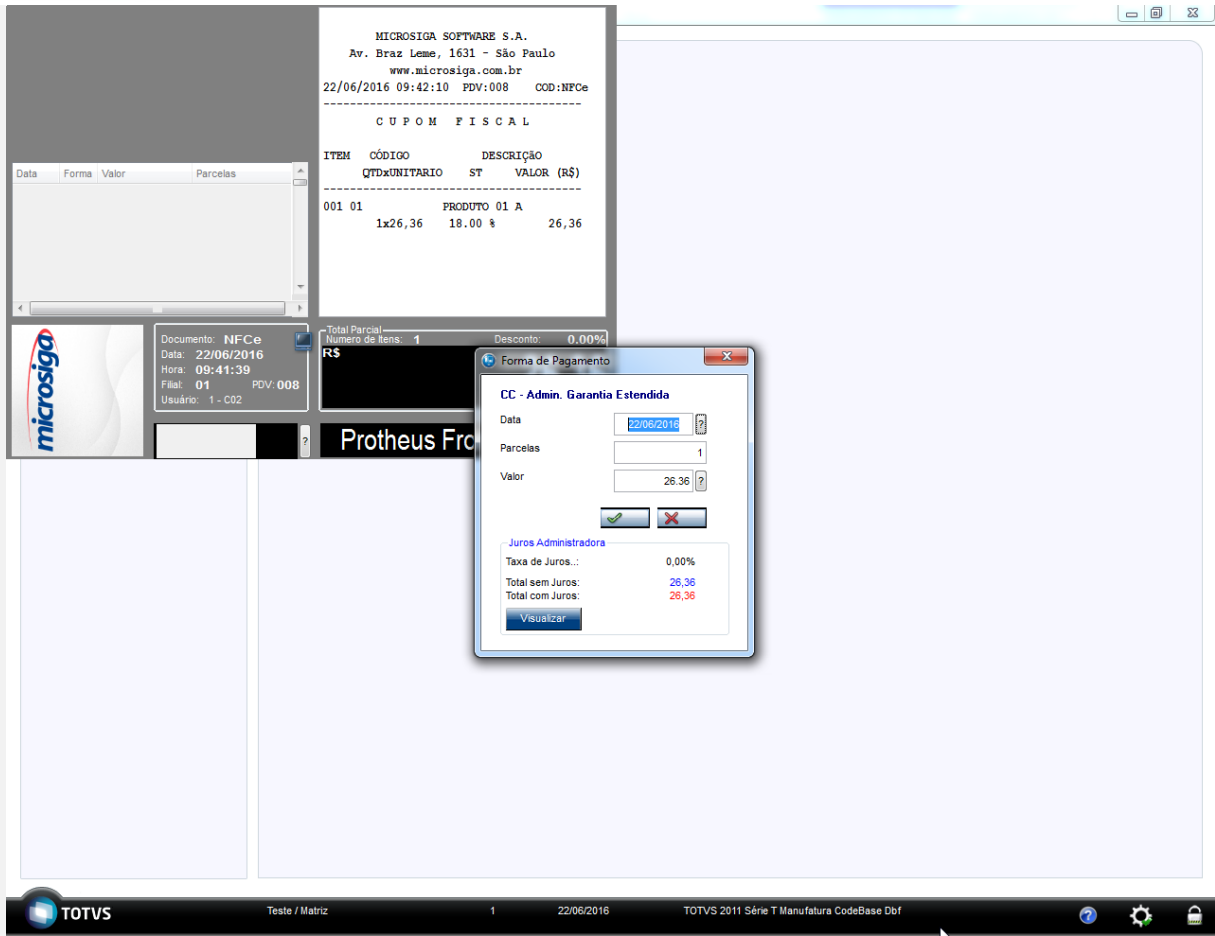

MICROSIGA SOFTWARE S.A.
 Av. Braz Leme, 1631 - São Paulo
 www.microsiga.com.br
 22/06/2016 09:42:10 PDV:008 COD:NFCe

C U P O M F I S C A L

ITEM	CÓDIGO	DESCRIÇÃO	QTDxUNITARIO	ST	VALOR (R\$)
001	01	PRODUTO 01 A	1x26,36	18.00 %	26,36

Documentos: NFCe
 Data: 22/06/2016
 Hora: 09:41:39
 Filial: 01 PDV: 008
 Usuário: 1 - C02

Total Parcial: R\$
 Número de Itens: 1
 Desconto: 0.00%

CC - Admin. Garantia Estendida

Data: 22/08/2016
 Parcelas: 1
 Valor: 26,36

Juros Administradora

Taxa de Juros..	0,00%
Total sem Juros:	26,36
Total com Juros:	26,36

Visualizar

TOTVS Teste / Matriz 1 22/06/2016 TOTVS 2011 Série T Manufatura CodeBase Dbf

2. Confirme a transação TEF.

MICROSIGAS SOFTWARE S.A.
Av. Braz Leme, 1631 - São Paulo
www.microsiga.com.br
22/06/2016 09:42:10 PDV:008 COD:NFCe

C U P O M F I S C A L

ITEM	CÓDIGO	DESCRÇÃO	QTDxUNITARIO	ST	VALOR (R\$)
001 01		PRODUTO 01 A	1x26,36	18.00 %	26,36
S U B T O T A L					26,36

TEF - Transferência Eletrônica de Fundos
Mensagem SITEF - Cartão de Crédito - R\$ 26,36

Transacao OK!

Solicitação SITEF

Cartão de Crédito R\$ 26,36
Transacao OK!

Continuar Voltar Encerrar

TOTVS Teste / Matriz 1 22/06/2016 TOTVS 2011 Série T Manufatura CodeBase Dbf

3. O produto é rejeitado pelo SEFAZ.

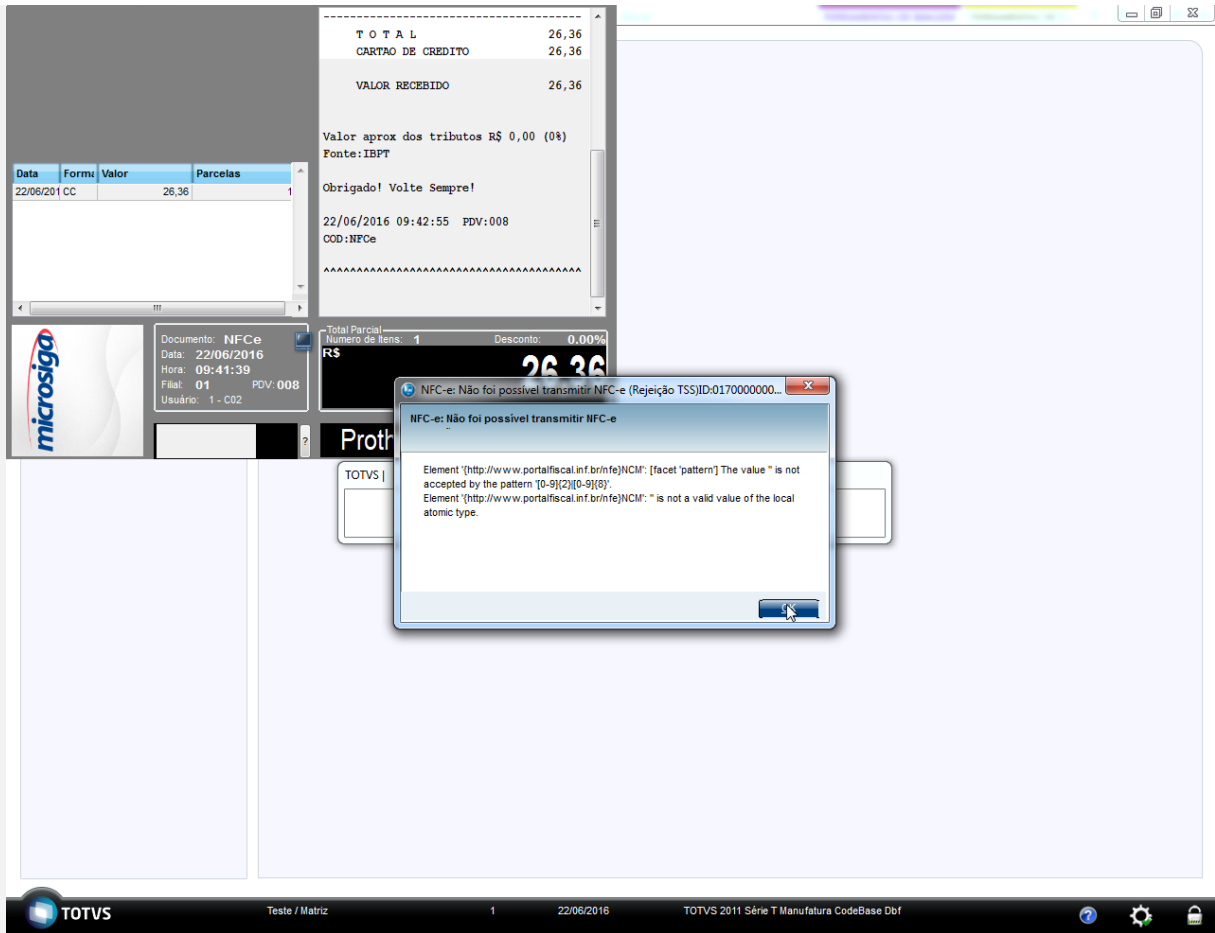

4. Cancele a retransmissão da NFC-e, clicando em “Não”.

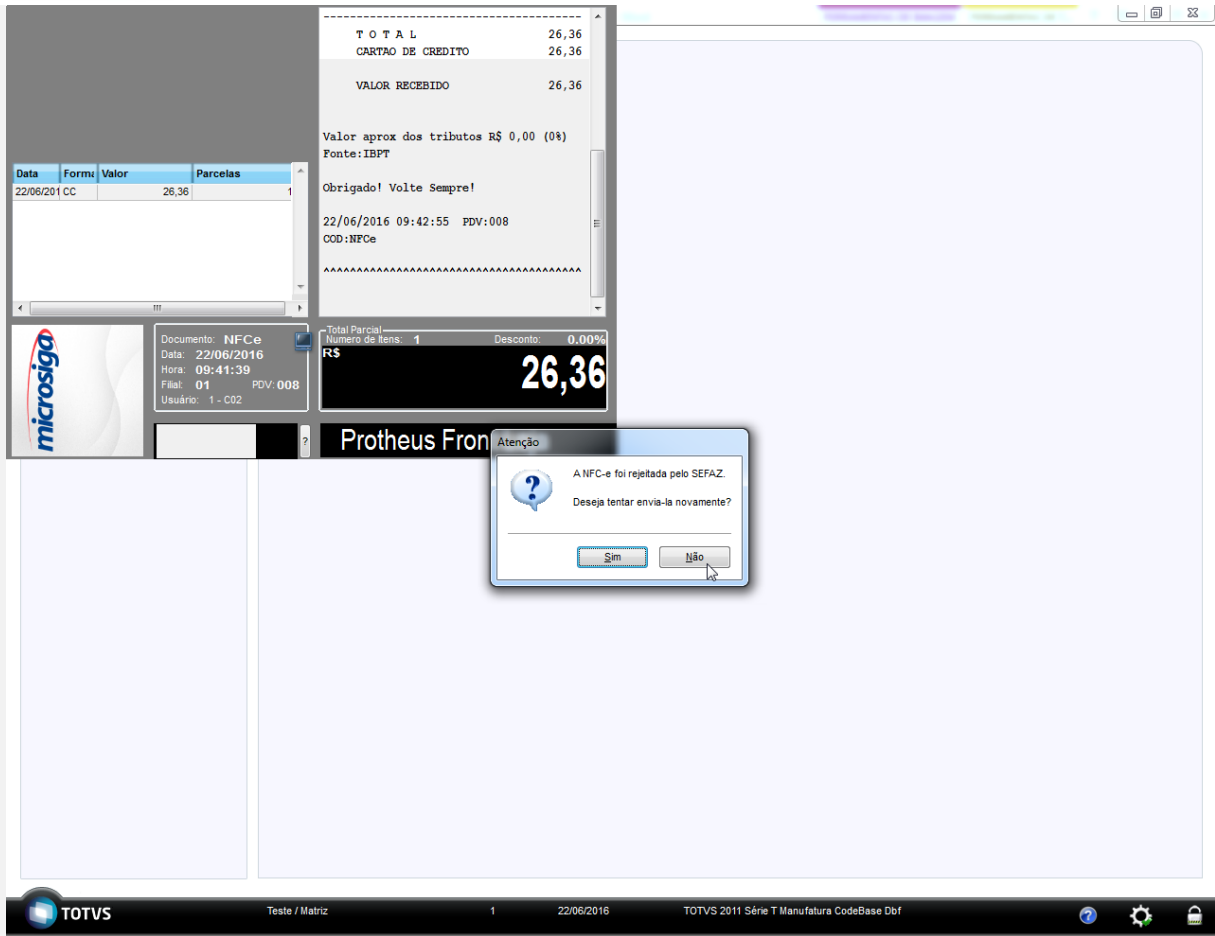

5. É impresso o comprovante de cancelamento do TEF.

Importante: Não é apresentada a tela de cancelamento do TEF pois a operação não havia sido confirmada, desta forma foi necessário apenas o cancelamento da transação realizada.



6. A venda é cancelada.

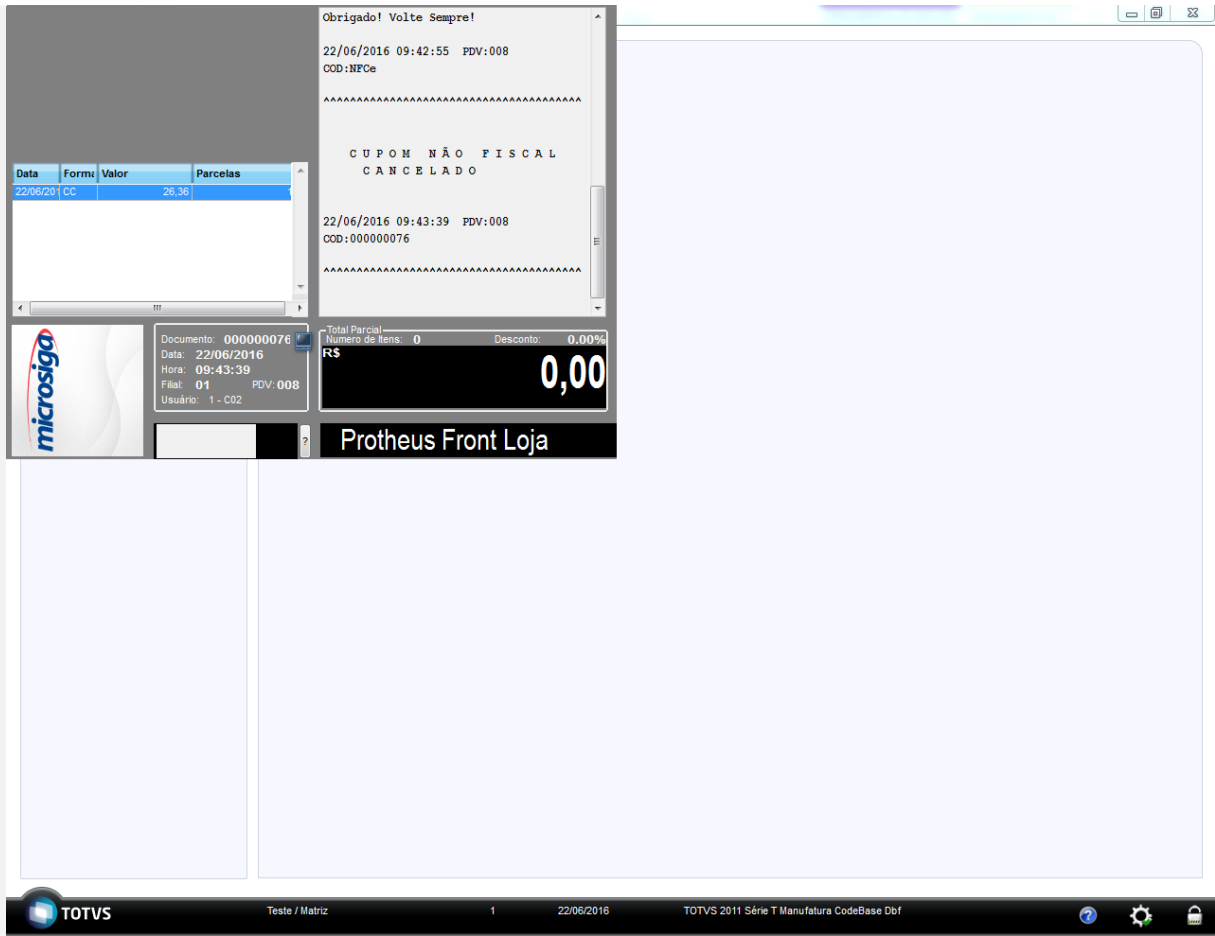

Teste Integrado (Equipe de Testes) - Não se aplica

Teste Automatizado (Central de Automação) - Não se aplica

Dicionário de Dados (Codificação) - Não se aplica