

## Evidência de Testes

<b>Produto:</b>	SIGAFRT
<b>Versão:</b>	P12.1.7
<b>Produto/Versão Integrado:</b>	
<b>Banco de Dados:</b>	Progress, Oracle, SQL, Informix

### 1. Evidência e sequência do passo a passo

#### Teste Unitário (Codificação)

##### Pré-Requisito:

- Habilitar o SITEF;
- Ambiente Front loja preparado para emissão de NFC-e;
- Possuir um produto com erro no cadastro, para que não seja aceito pelo SEFAZ;

##### Sequencia 01: Venda NFC-e cancelada com TEF.

1. No ambiente de "Controle de Lojas (SIGAFRT)", acesse "Atualizações / Frente de lojas / Atendimento (FRTA271)". Informe o produto informado anteriormente e selecione a forma de pagamento 'Cartão de crédito'.

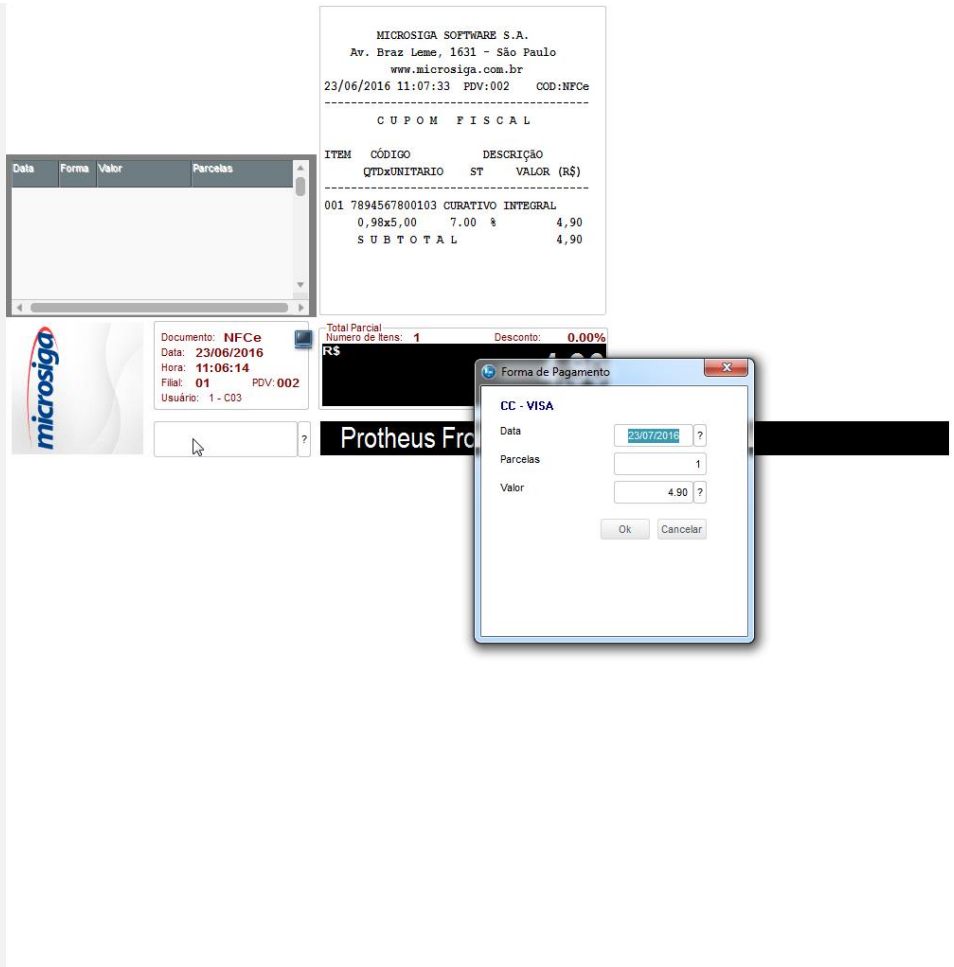

2. Confirme a transação TEF.

The screenshot displays a software interface with several components:

- Table:** A table with columns 'Data', 'Forma', 'Valor', and 'Parcelas'. It contains one row: 23/07/2016, CC, 4,90.
- Microsiga Logo:** Located in the bottom left of the interface.
- Document Information:** A box containing:
  - Documento: **NFCe**
  - Data: 23/06/2016
  - Hora: 11:06:14
  - Filial: 01 PDV: 002
  - Usuário: 1 - C03
- Fiscal Receipt (CUPOM FISCAL):** A receipt for MICROSIGA SOFTWARE S.A. with address 'Av. Braz Leme, 1631 - São Paulo' and website 'www.microsiga.com.br'. It includes the date '23/06/2016 11:07:33', PDV:002, and COD:NFCe. The receipt details are:

ITEM	CÓDIGO	QTDxUNITARIO	ST	DESCRIÇÃO	VALOR (R\$)
001	7894567800103	0,98x5,00	7,00 %	CURATIVO INTEGRAL	4,90
S U B T O T A L					4,90
- TEF - Transferência Eletrônica de Fundos:** A window titled 'Mensagem SITEF - Cartão de Crédito - R\$ 4,90' showing a green message: 'Transacao OK!'. Below it, a 'Solicitação SITEF' section contains a smaller dialog box titled 'Cartão de Crédito R\$ 4,90' with the message 'Transacao OK!' and an 'Ok' button.
- Navigation Buttons:** At the bottom of the TEF window are buttons for 'Continuar', 'Voltar', and 'Encerrar'.

3. O produto é rejeitado pelo SEFAZ.

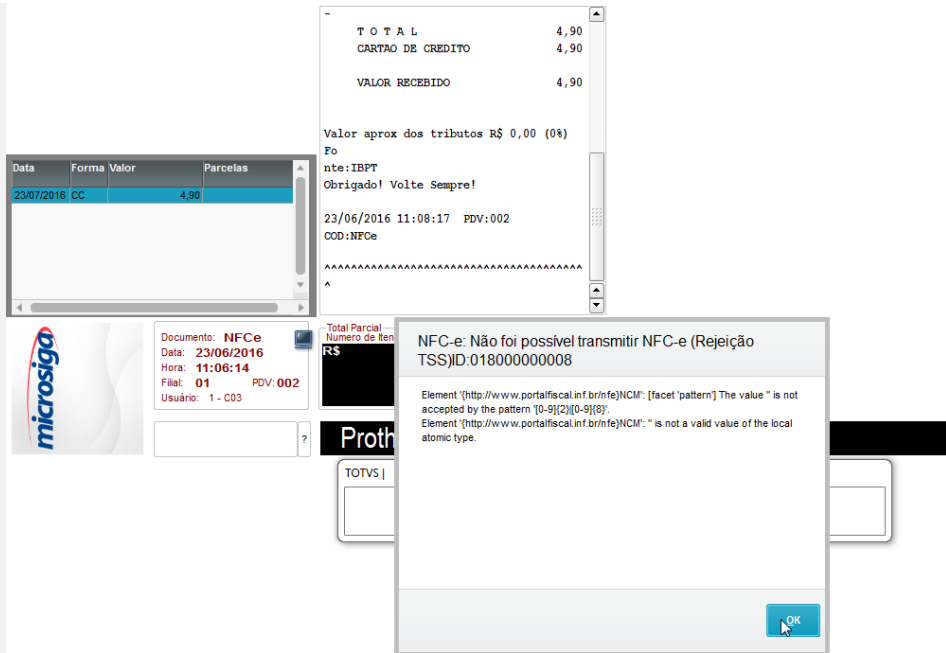

The screenshot displays a software interface with several components:

- Receipt Summary:**
  - T O T A L 4,90
  - CARTAO DE CREDITO 4,90
  - VALOR RECEBIDO 4,90
  - Valor aprox dos tributos R\$ 0,00 (0%)
  - Nota: IBPT
  - Obrigado! Volte Sempre!
  - 23/06/2016 11:08:17 PDV:002
  - ODD:NFCe
- Table:**

Data	Forma	Valor	Parcelas
23/07/2016	CC	4,90	
- Microsiga Logo:** Located on the left side of the interface.
- Document Information:**
  - Documento: NFCe
  - Data: 23/06/2016
  - Hora: 11:06:14
  - Filial: 01 PDV: 002
  - Usuário: 1 - C03
- Error Dialog Box:**

**NFC-e: Não foi possível transmitir NFC-e (Rejeição TSS)ID:018000000008**

Element {http://www.portalfiscal.inf.br/nfe}NCM: [facet 'pattern'] The value "" is not accepted by the pattern [0-9]{2}[0-9]{8}.

Element {http://www.portalfiscal.inf.br/nfe}NCM: "" is not a valid value of the local atomic type.

OK

4. Cancele a retransmissão da NFC-e, clicando em “Não”.

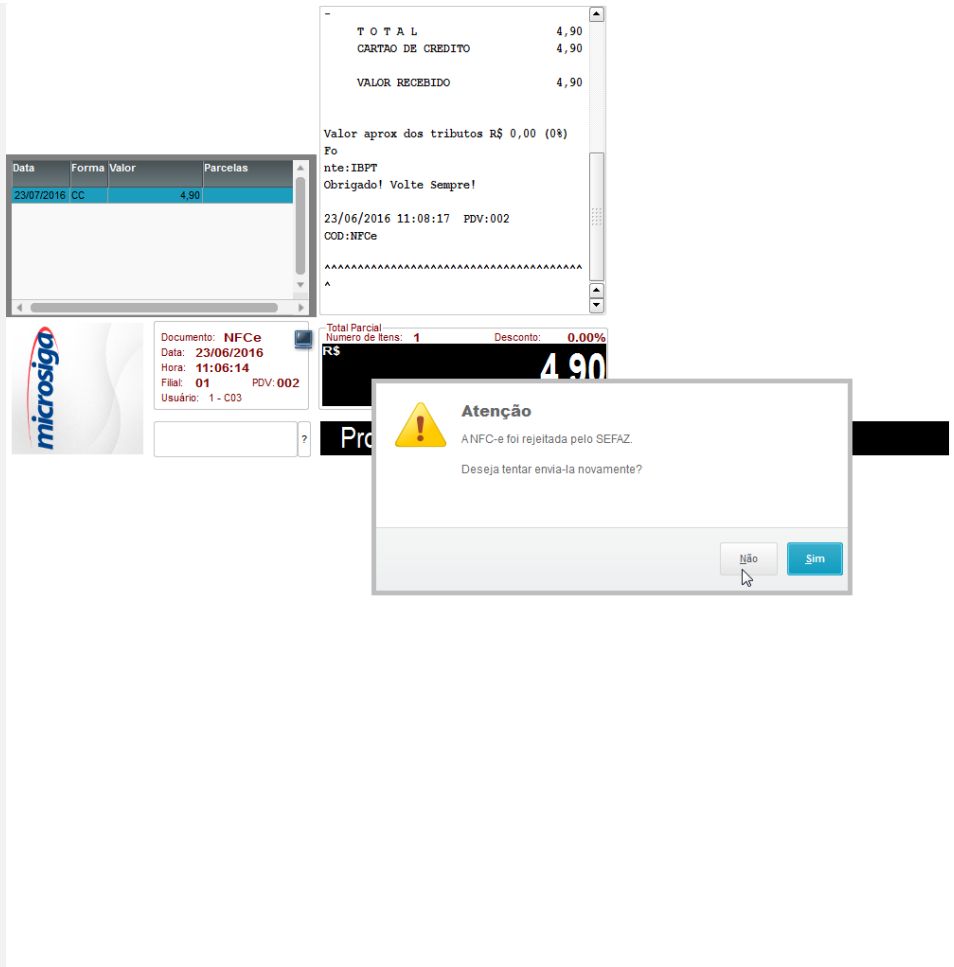

5. É impresso o comprovante de cancelamento do TEF.  
 Importante: Não é apresentada a tela de cancelamento do TEF pois a operação não havia sido confirmada, desta forma foi necessário apenas o cancelamento da transação realizada.

TOTVS S.A.  
CNPJ:53113791000122 / IE:ISENTO  
RUA CAMILO CASTELO BRANCO. 10 -  
PARQUE 10 - MANAUS - AM  
=====

CANCELAMENTO TEF  
=====

Doc. Venda: 000000008  
PDV : 002  
=====

Adm. : VISA  
Desc. : VISA CREDITO  
Data : 23/06/2016  
Hora : 11:09:03  
Aut. : 230007  
CV : 000230007  
Valor Cancelado: R\$ 4.90  
=====

6. A venda é cancelada.

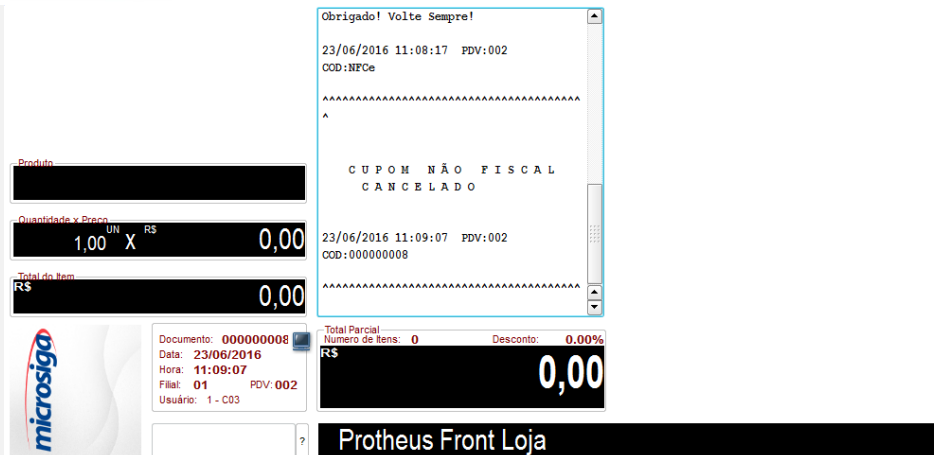

Produto

Quantidade x Preço

1,00 UN X R\$ 0,00

Total do Item

R\$ 0,00

microsigo

Documento: 000000008  
Data: 23/06/2016  
Hora: 11:09:07  
Filial: 01 PDV: 002  
Usuário: 1 - C03

Total Parcial  
Número de Itens: 0 Desconto: 0.00%  
R\$ 0,00

Protheus Front Loja

**Pré-Requisito:**

- Configurar parâmetros de arredondamento conforme orientação presente no link: <http://tdn.totvs.com/pages/viewpage.action?pageld=210045989>
- Ambiente configurado para emissão de cupom fiscal;

**Sequencia 02: Venda com mais de uma forma de pagamento e mais de um tipo de item**

7. No ambiente de "Controle de Lojas (SIGALOJA)", acesse "Atualizações / Atendimento / Venda Assistida (LOJA701)". Clique em "Atendimento", informe o cliente, um item do tipo retira e outro do tipo entrega. Em seguida efetue a reserva dos itens.

TOTVS Série T Varejo (Microsiga) 02.9.0012

Venda Assistida [02.9.0012] x

TOTVS | Controle de Lojas

TOTVS Série T Varejo MSSQL P127\_fev16 CADXA1 23/06/2016 Teste / Matriz F4 | F5 | F6 | F7 | F8 | F9 | F10 | F11 | F12

Venda Assistida - Atendimento

Gravação Detalhes Estoque Outros

No Orcamento\* 000457 Vendedor\* 000001 Nome Vend. VENDEDOR PADRAO Cliente\* LOJA01

Loja Cliente\* 01 Nome Cliente CLENTE PADRAO Dt.Validade 23/06/2016 MultiNegoc

**Consulta de Estoques**

Loja	Codigo	Descrição	Local	Saldo
<b>Loja Matriz</b>				
<input checked="" type="checkbox"/>	01	PRODUTO ENCRENQUINHAS	01	99.999.999.995,66
<input checked="" type="checkbox"/>	LOJA000000003	PROD3 LOJA - 17%	01	99.969,67

Desc	Numel Entrega?	Data Entrega
0,00	Retira	//
0,00	Entrega	//

Reservar Cancelar

Sub-total + impostos 124,45 Desconto % 0,00 Desconto \$ 0,00 Qtde Volume 2,00 Total de Mercadorias 124,45

8. Clique em "Definir pagamentos".



TOTVS Série T Varejo (Microsiga) 02.9.0012

Venda Assistida [02.9.0012] x

TOTVS | Controle de Lojas

TOTVS Série T Varejo MSSQL P127\_fev16 CADXA1 23/06/2016 Teste / Matriz F4 | F5 | F6 | F7 | F8 | F9 | F10 | F11 | F12

Venda Assistida - Atendimento

Gravação Detalhes Estoque Outros

No Orcamento\* 000457 Vendedor\* 000001 Nome Vend. VENDEDOR PADRAO Cliente\* LOJA01

Loja Cliente\* 01 Nome Cliente CLENTE PADRAO Dt.Validade 23/06/2016 MultiNegoc

Produto	Descricao	Quantidade	Preco Unit.	Vlr Item	Unidade	Desconto	Valor Desc	Numr Entrega?	Data Entrega
01	PRODUTO ENCREQUINHAS	1,00	100,0000	100,00	CX	0,00	0,00	Retira	//
LOJA000000003	PROD3 LOJA - 17%	1,00	24,4500	24,45	UN	0,00	0,00	Entrega	//

Sub-total + impostos 124,45 Desconto % 0,00 Desconto \$ 0,00 Qtde Volume 2,00 Total de Mercadorias 124,45

9. Informe duas formas de pagamentos.

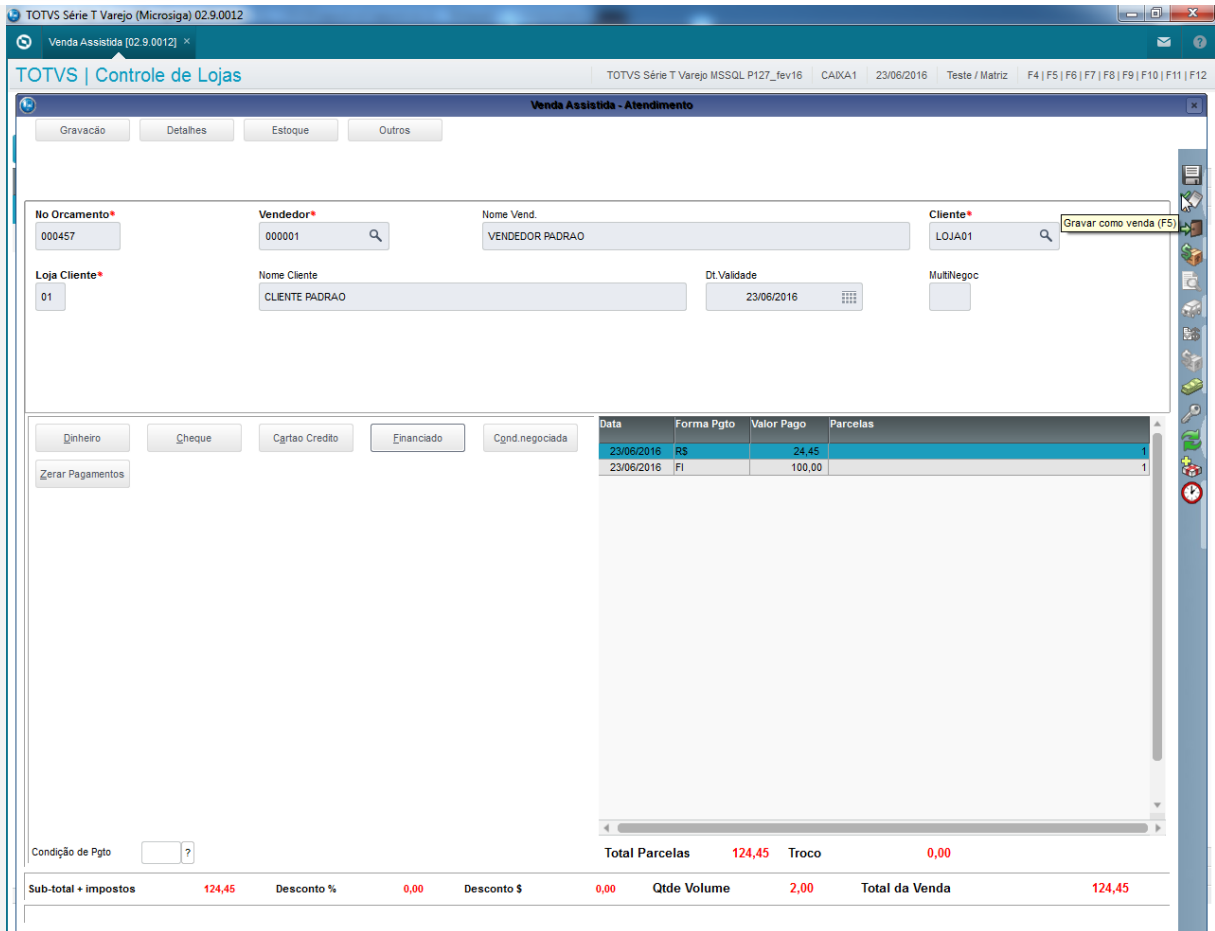

10. Os comprovantes são impressos.

Epson Do Brasil  
Exceed Your Vision  
Av Tucunare 720 - Fundos  
Barueri - SP

CNPJ: 52.106.911/0001-00  
IE :11111111111111111111  
IM :22222222222222222222

-----

23/06/2016 11:40:20 GNF:000025 COO:000042  
NÃO É DOCUMENTO FISCAL

**COMPROVANTE NÃO-FISCAL**

1 RECEBIMENTO CON:2 24,45

-----

**TOTAL R\$ 24,45**

RECEBIMENTO 24,45

-----

XX  
XX  
xxx  
EPSON TM-T81 FBIII  
ECF-IF VERSÃO:01.00.04 ECF:001 LJ:LJ01  
XXXXXXXXXXXXXXXXXXXXXXXXXXXX 23/06/2016 11:40:22  
**FAB:EP081100000000000001**

Epson Do Brasil  
Exceed Your Vision  
Av Tucunare 720 - Fundos  
Barueri - SP

CNPJ: 52.106.911/0001-00  
IE :11111111111111111111  
IM :22222222222222222222

23/06/2016 11:40:22 GNF:000026 COO:000043  
CDC:0002

NÃO É DOCUMENTO FISCAL

## COMPROVANTE CRÉDITO OU DÉBITO

RECEBIMENTO  
1ª VIA

COO do documento vinculado: 000042  
Valor da compra R\$ 24,45  
Valor do pagamento R\$ 24,45  
Número de Parcelas: 1

Codigo	Descricao	VlrTot
Qtd	VlrUnit	
LOJA000000003	PROD3 LOJA - 17%	
0001.000	24.45	24.45
TOTAL		24.45
DINHEIRO		4.80 (+)
FINANCIADO		19.65 (+)

EPSON TM-T81 FBIII  
ECF-IF VERSÃO:01.00.04 ECF:001 LJ:LJ01  
XXXXXXXXXXXXXXXXXXXX 23/06/2016 11:40:25  
**FAB:EP081100000000000001**

Epson Do Brasil  
Exceed Your Vision  
Av Tucunare 720 - Fundos  
Barueri - SP

CNPJ: 52.106.911/0001-00  
IE :11111111111111111111  
IM :22222222222222222222

23/06/2016 11:41:27 CCF:000003 COO:000044  
CNPJ/CPF consumidor: 58248307549

## CUPOM FISCAL

ITEM CÓDIGO DESCRIÇÃO

QTD.	UN.	VL UNIT R\$	ST IAT	VL ITEM R\$
1	01	PRODUTO ENCRENQUINHAS 1CX X	100,00 Tb T	100,00¢

**TOTAL R\$ 100,00**

FINANCIADO 80,35  
 Dinheiro 19,65  
 SOMA R\$ 100,00

Tb=18,00%  
 Orcamento: 000458  
 Valor aprox dos tributos R\$ 0,00 (0%)  
 Fonte:IBPT  
 Obrigado! Volte Sempre!  
 POWERED BY TOTVS

XX  
 XXX XX XX XX XX XX XX XX XX XX XX XX XX XX XX XX XX XXXX  
 EPSON TM-T81 FBIII  
 ECF-IF VERSÃO:01.00.04 ECF:001 LJ:LJ01  
 XXXXXXXXXXXXXXXXXXXXXXX 23/06/2016 11:41:29  
**FAB:EP081100000000000001**

11. Os valores das tabelas foram gravado corretamente.

L1_FILIAL	L1_NUM	L1_VEND	L1_COMIS	L1_CLIENTE	L1_LOJA	L1_TIPOCLI	L1_VLRTOT	L1_DESCONT	L1_VLRLIQ	L1_NROPCLI	L1_DTLIM	L1_DOC	L1_SERIE	L1_PDV	L1
01	000457	000001	0	LOJA01	01	R	124,45	0	124,45		20160623			001	20
01	000458	000001	0	LOJA01	01	R	100	0	100		20160623	000044	TOT	001	20
01	000459	000001	0	LOJA01	01	R	24,45	0	24,45		20160623				

L2_NUM	L2_PRODUTO	L2_ITEM	L2_DESCRI	L2_QUANT	L2_VRUNIT	L2_VLRITEM	L2_LOCAL	L2_UM	L2_DESC	L2_VALDESC	L2_TES	L2_CF	L2_VENDID
000457	01	01	PRODUTO ENCRENQUINHAS	1	100	100	01	CX	0	0	501	5102	
000457	LOJA000000003	02	PROD3 LOJA - 17%	1	24,45	24,45	01	UN	0	0	501	5102	
000458	01	01	PRODUTO ENCRENQUINHAS	1	100	100	01	CX	0	0	501	5102	S
000459	LOJA000000003	01	PROD3 LOJA - 17%	1	24,45	24,45	01	UN	0	0	501	5102	

L4_FILIAL	L4_NUM	L4_DATA	L4_VALOR	L4_FORMA	L4_ADMINIS	L4_NUMCART	L4_AGENCIA	L4_CONTA	L4_RG	L4_TELEFON	L4_OBS	L4_TERCEIR	L4_SI
01	000457	20160623	24,45	R\$								F	
01	000457	20160623	100	R\$	003 - Financi							F	
01	000458	20160623	19,65	R\$							COO:000042 PDV:001	F	
01	000458	20160623	80,35	R\$	003 - Financi							F	
01	000459	20160623	4,8	R\$							COO:000042 PDV:001	F	
01	000459	20160623	19,65	R\$	003 - Financi							F	

E1_VALOR	E1_FILIAL	E1_PREFIXO	E1_NUM	E1_PARCELA	E1_TIPO	E1_NATUREZ	E1_PORTADO	E1_AGEDEP	E1_CLIENTE	E1_LOJA	E1_NOMCLI	E1_EMISSAO	E1_VENCT
24,45	01	TOT	000042		R\$	DINHEIRO	C02		LOJA01	01	MER FISICO	20160623	20160623
100	01	TOT	000042	A	FI	FINAN	C02		LOJA01	01	MER FISICO	20160623	20160623

Teste Integrado (Equipe de Testes) - Não se aplica

Teste Automatizado (Central de Automação) - Não se aplica

Dicionário de Dados (Codificação) - Não se aplica