

Mensagem: O título X não pode ser desdobrado porque está associado a um DNI. Número de associação: Y - Como resolver? **PADRONIZADO**

Created by Andreia Marcela Braga, last modified by Michele Barros Souza agora há pouco

✓ Esta documentação aplica-se às versões 23 e 26 do WinThor, as quais a PC Sistemas oferece suporte. Saiba como atualizar o WinThor [clcando aqui](#).

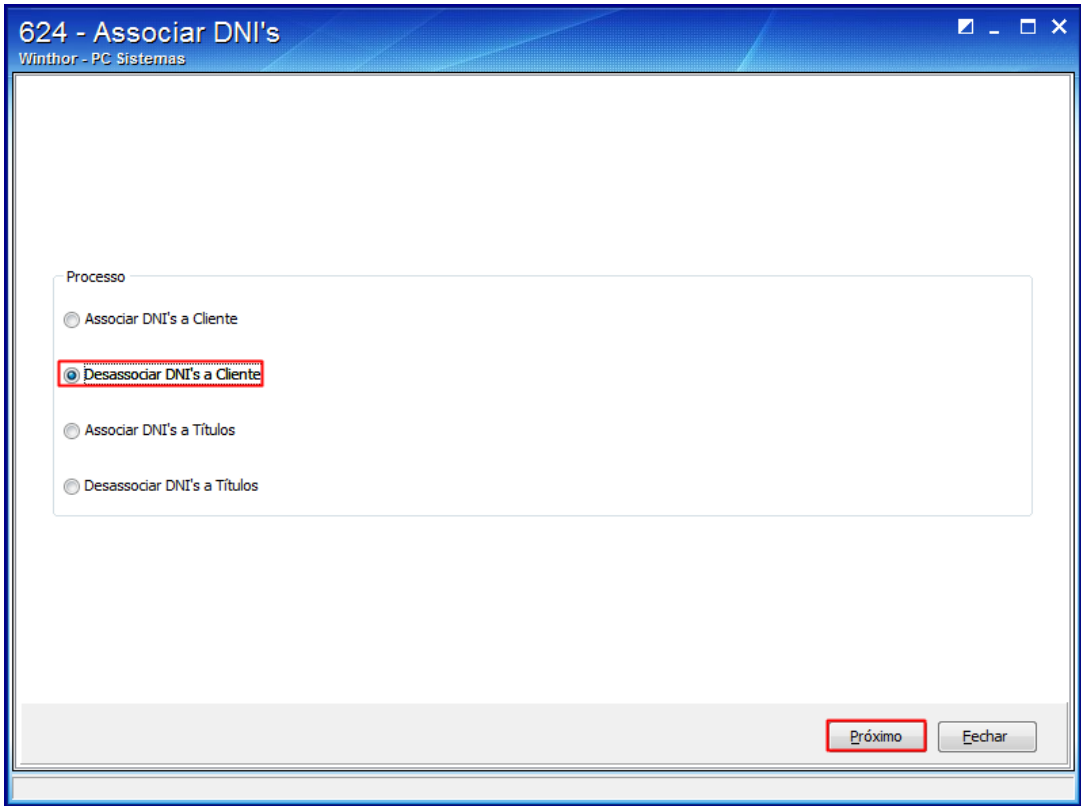

Mensagem: O título X não pode ser desdobrado porque está associado a um DNI. Número de associação: Y - Como resolver?

Produto:	Rotina 1228 - Agrupamento de Contas a Receber
Passo a passo:	<p>Ao se deparar na rotina 1228 com a mensagem acima significa que foi feita uma associação do título ao DNI na rotina 624 - Associar DNI's, que pode ocorrer de duas formas: o título pode ter sido associado a um cliente ou ter sido associado a um título específico, conforme os procedimentos abaixo:</p> <p>Desassociar DNI's a Cliente</p> <p>1) Na rotina 624, marque a opção Desassociar DNI's a Cliente, e em seguida, clique Próximo;</p>  <p>2) Informe o Cliente e o Banco, preencha os campos, conforme a necessidade, e clique Pesquisar,</p>

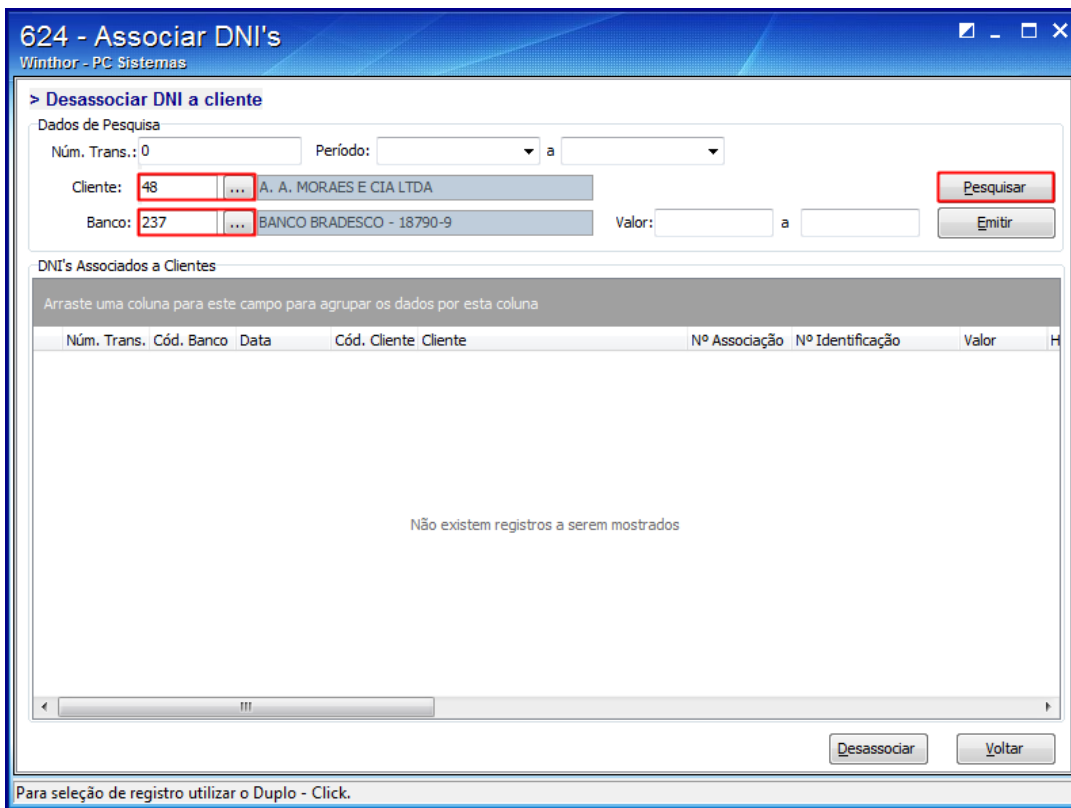

3) Na planilha, selecione o título e clique o botão **Desassociar**.

Desassociar DNI's a Títulos

1) Na rotina 624, marque a opção **Desassociar DNI's a Cliente**, e clique **Próximo**;

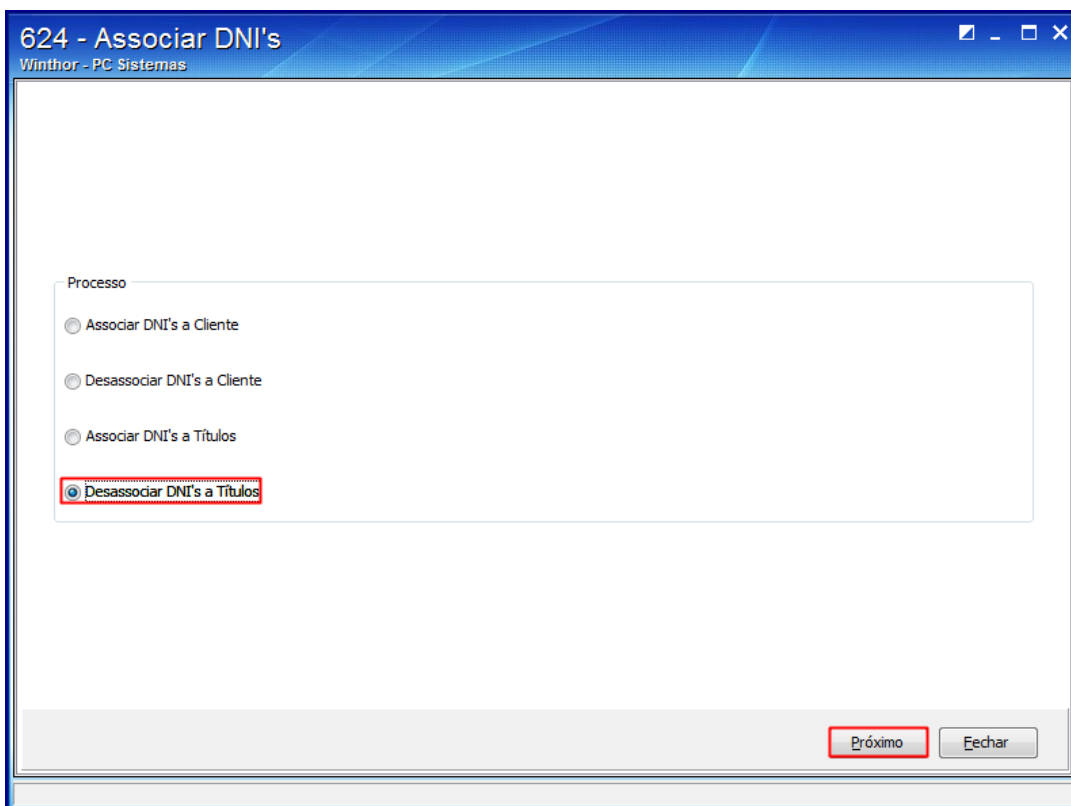

2) Preencha os campos, conforme a necessidade, e clique **Pesquisar**,

The screenshot shows a software window titled "624 - Associar DNI's" with the subtitle "Winthior - PC Sistemas". The window contains a search form with the following fields: "Núm. Trans.:", "Nº Identificação:", "Nº Associação:" (with value "000000001"), "Período:" (with dropdown arrows), "Cliente:" (with value "48" and "... A. A. MORAES E CIA LTDA"), "Banco:" (with value "237" and "... BANCO BRADESCO - 18790-9"), and "Valor:" (with dropdown arrows). A "Pesquisar" button is located to the right of the search form. Below the search form are two data tables. The first table, titled "Títulos Associados ao DNI Selecionado", has columns: "Núm. Trans", "Cód. Banco", "Data", "Cliente", "Nº Identificação", "Nº Associação", "Valor", and "Histórico". The second table, titled "Títulos Associados ao DNI Selecionado", has columns: "Nº Transação Venda", "Nº Duplicata", "Nº Prestaçã", "Cód. Cliente", "Cliente", "Cód. Cliente Princ.", and "Cód. Cobrança". Both tables display the message "Não existem registros a serem mostrados". At the bottom of the window, there are "Desassociar" and "Voltar" buttons, and a note: "Para seleção de registro utilizar o Duplo - Click."

3) Na planilha, selecione o título e clique o botão **Desassociar**.

👍 Like Seja o primeiro a gostar disto