

## Evidência de Testes

Produto:	SIGALLOJA
Versão:	P12.1.7
Produto/Versão Integrado:	
Banco de Dados:	Progress, Oracle, SQL, Informix

### 1. Evidência e sequência do passo a passo

#### Teste Unitário (Codificação)

##### Pré-Requisito:

- Ambiente configurado para lista de presente no Controle de Lojas;
- Possuir um lista de presente do tipo 'Credito'

##### Sequencia 01: Gerando orçamento.

1. No ambiente de "Controle de Lojas (SIGALLOJA)", acesse "Atualizações / Venda Assistida / Atendimento (LOJA701)". Informe o cliente e clique no botão "Outros / Consulta lista".

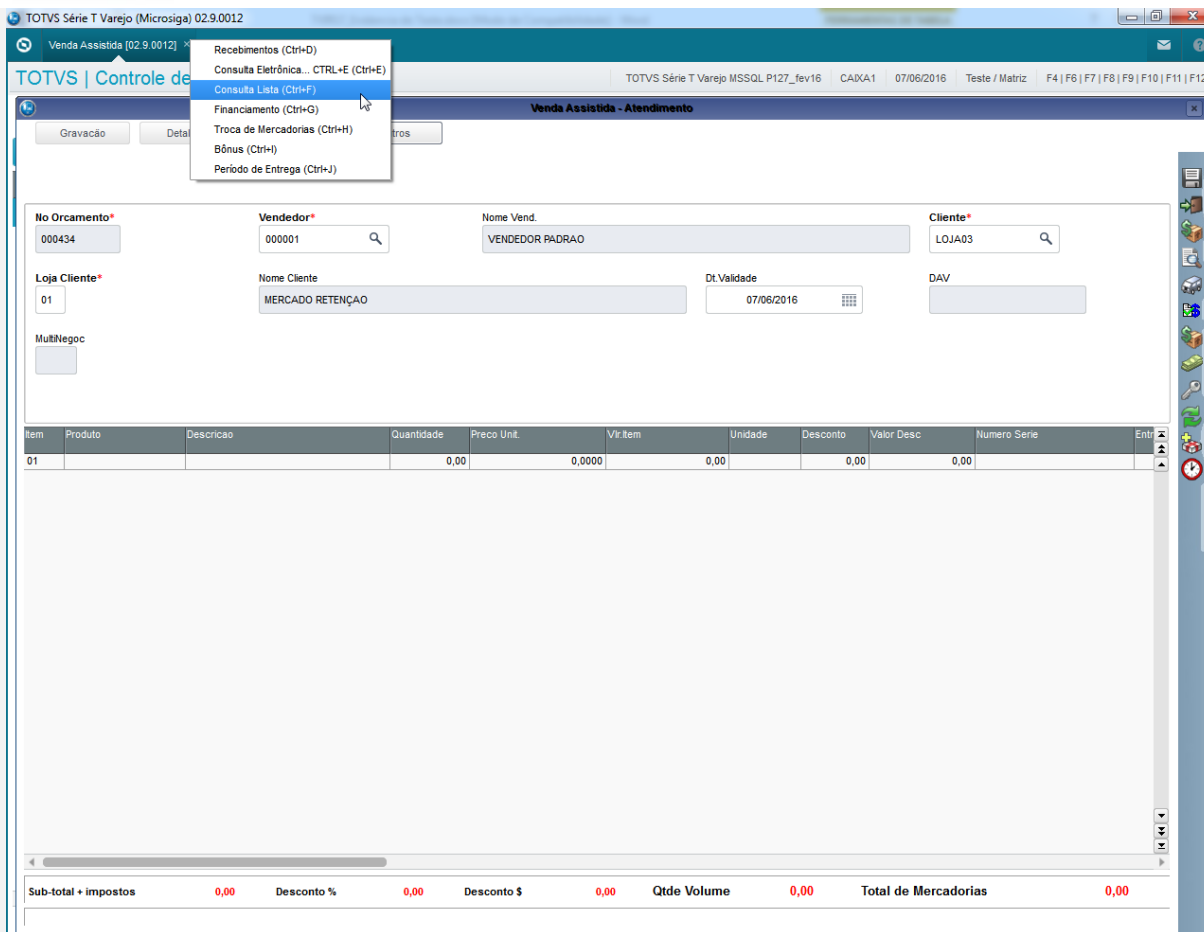

2. Consulte a lista de presentedo tipo credito e inclua um item na venda.

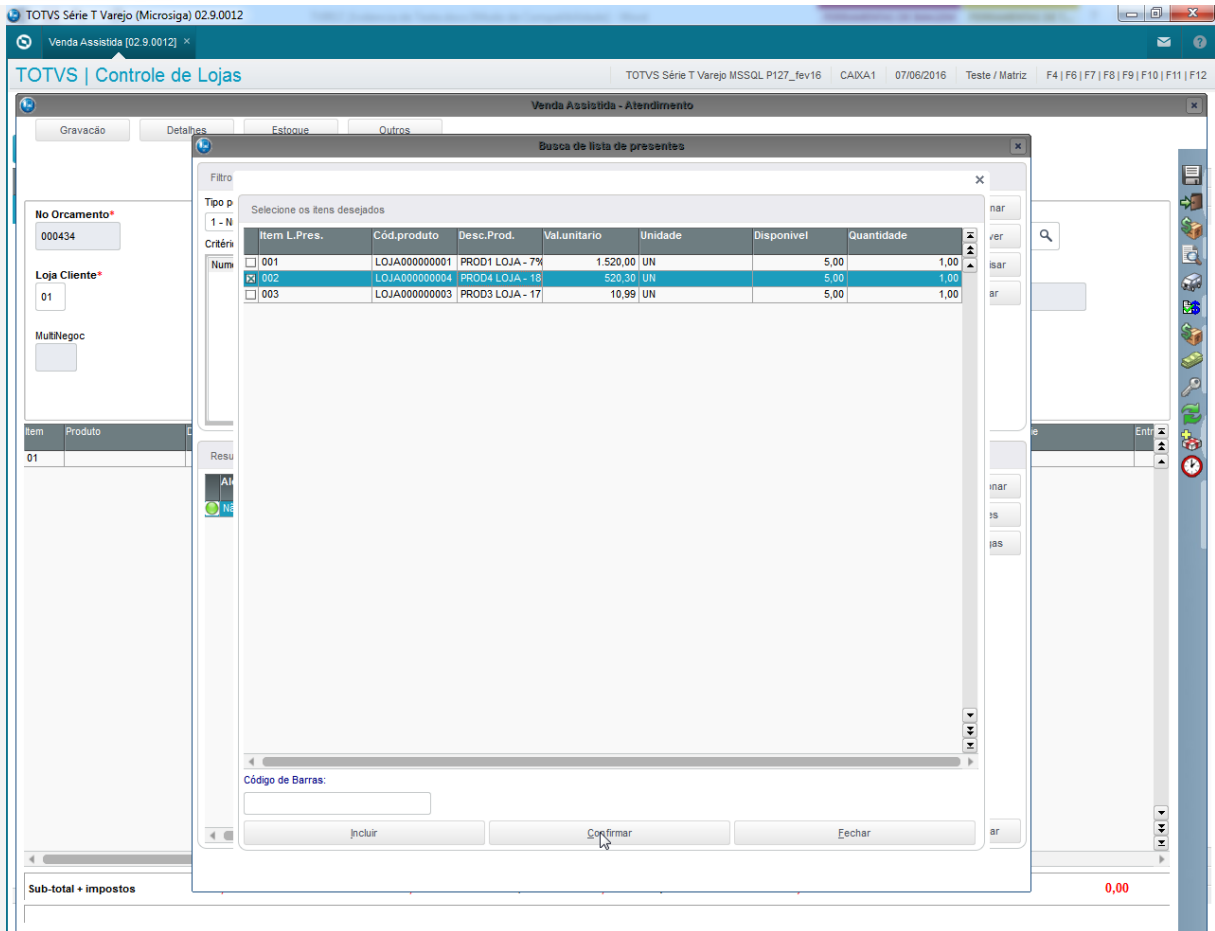

3. O item é incluído com sucesso.

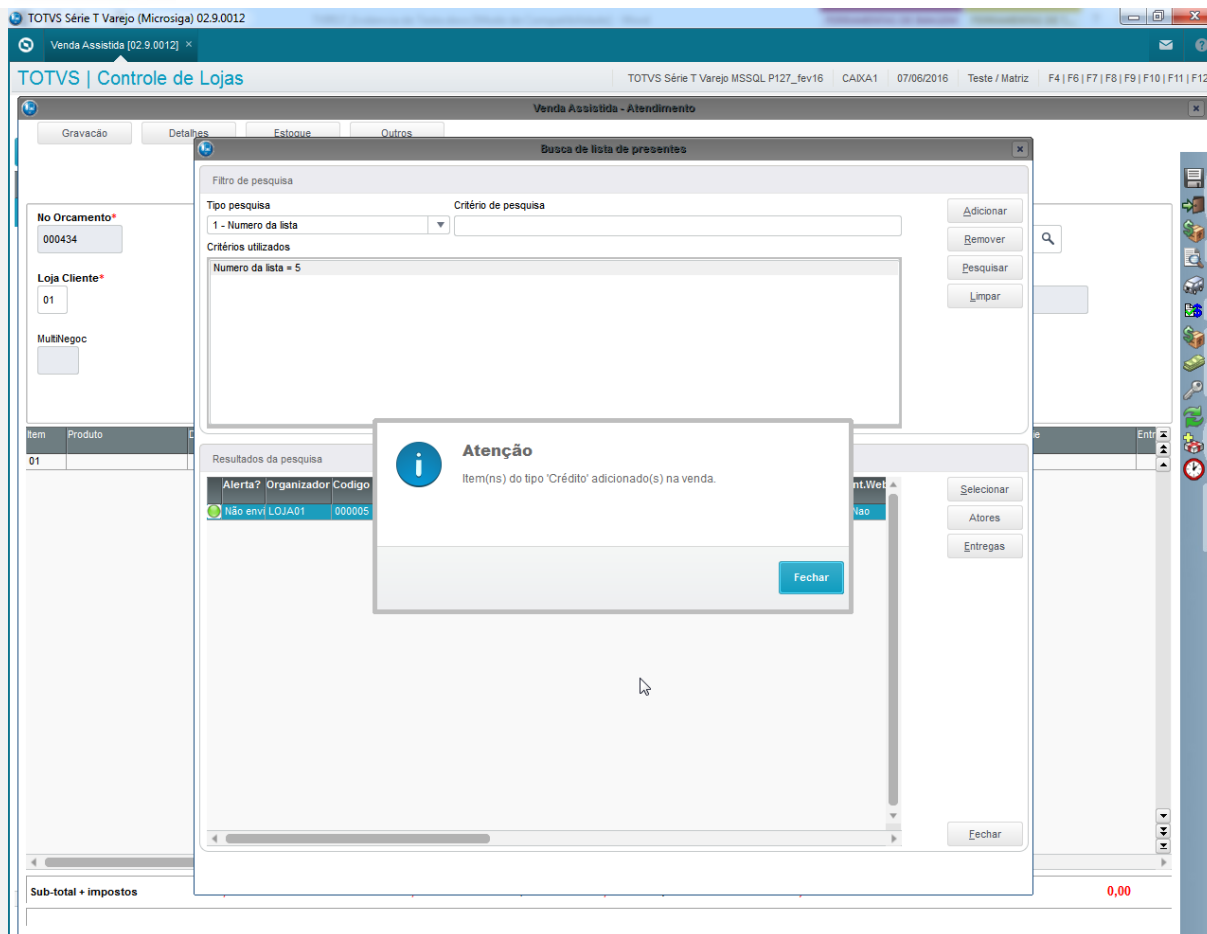

TOTVS Série T Varejo (Microsiga) 02.9.0012

Venda Assistida [02.9.0012] x

TOTVS | Controle de Lojas

TOTVS Série T Varejo MSSQL P127\_fev16 CAIXA1 07/06/2016 Teste / Matriz F4 | F6 | F7 | F8 | F9 | F10 | F11 | F12

Venda Assistida - Atendimento

Gravacão Detalhes Estoque Outros

No Orcamento\* 000434 Vendedor\* 000001 Nome Vend. VENDEDOR PADRAO Cliente\* LOJA03

Loja Cliente\* 01 Nome Cliente MERCADO RETENCAO Dt.Validade 07/06/2016 DAV

MultiNegoc

Item	Produto	Descricao	Quantidade	Preco UnL	Vlr.Item	Unidade	Desconto	Valor Desc	Numero Serie	Enti
01	LOJA000000004	PROD4 LOJA - 18%	1,00	520,3000	520,30	UN	0,00	0,00		

Sub-total + impostos 520,30 Desconto % 0,00 Desconto \$ 0,00 Qtde Volume 1,00 Total de Mercadorias 520,30

5. Clique em "Gravar como orçamento".

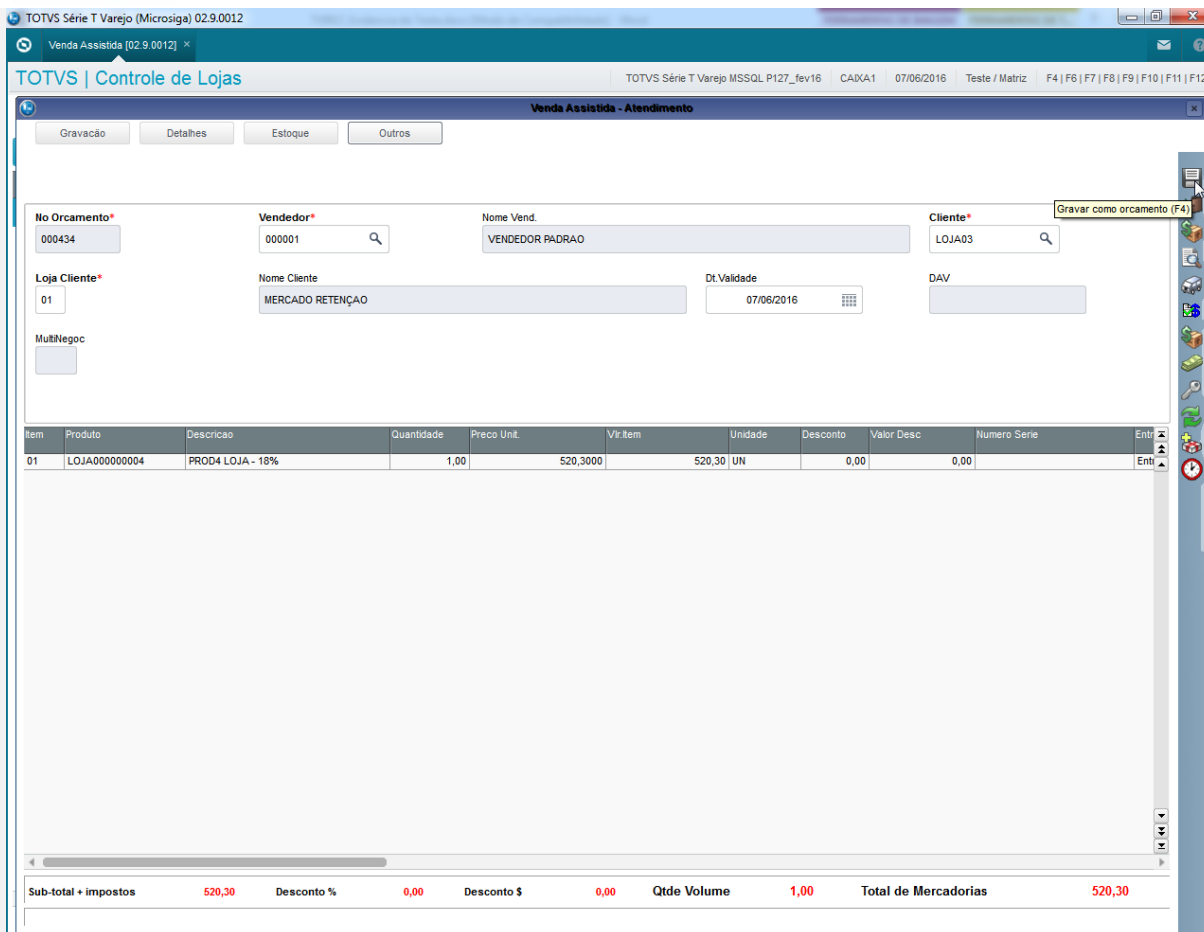

6. O orçamento é gravado em aberto.

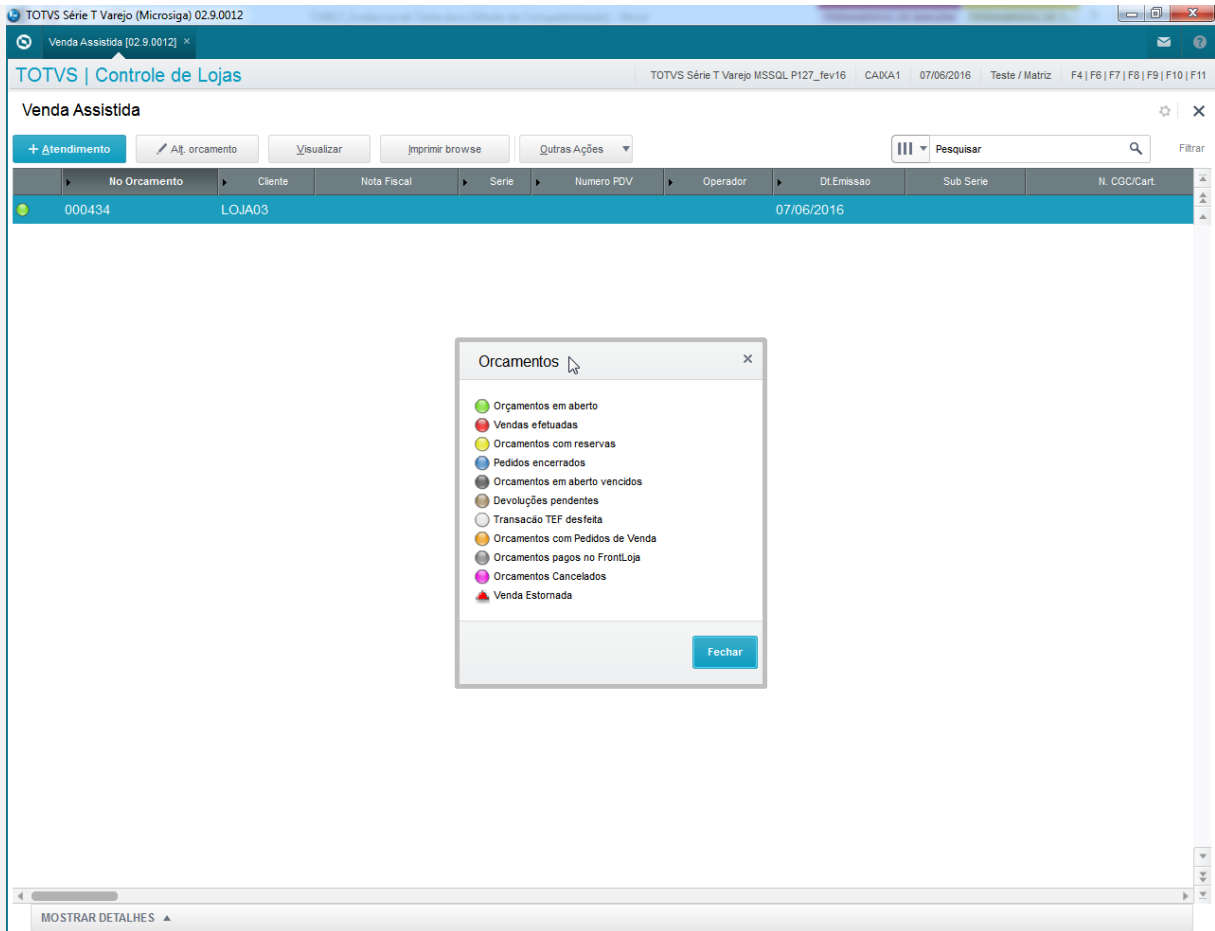

Teste Integrado (Equipe de Testes) - Não se aplica

Teste Automatizado (Central de Automação) - Não se aplica

Dicionário de Dados (Codificação) - Não se aplica