

Evidência de Testes

Produto:	SIGAFRT
Versão:	P11.8
Produto/Versão Integrado:	
Banco de Dados:	Progress, Oracle, SQL, Informix

1. Evidência e sequência do passo a passo

Teste Unitário (Codificação)

Pré-Requisito:

- Ambiente configurado para lista de presente no Controle de Lojas;
- Possuir um lista de presente do tipo 'Credito'

Sequencia 01: Gerando orçamento.

1. No ambiente de "Controle de Lojas (SIGALOJA)", acesse "Atualizações / Venda Assistida / Atendimento (LOJA701)". Informe o cliente e clique no botão "Outros / Consulta lista".

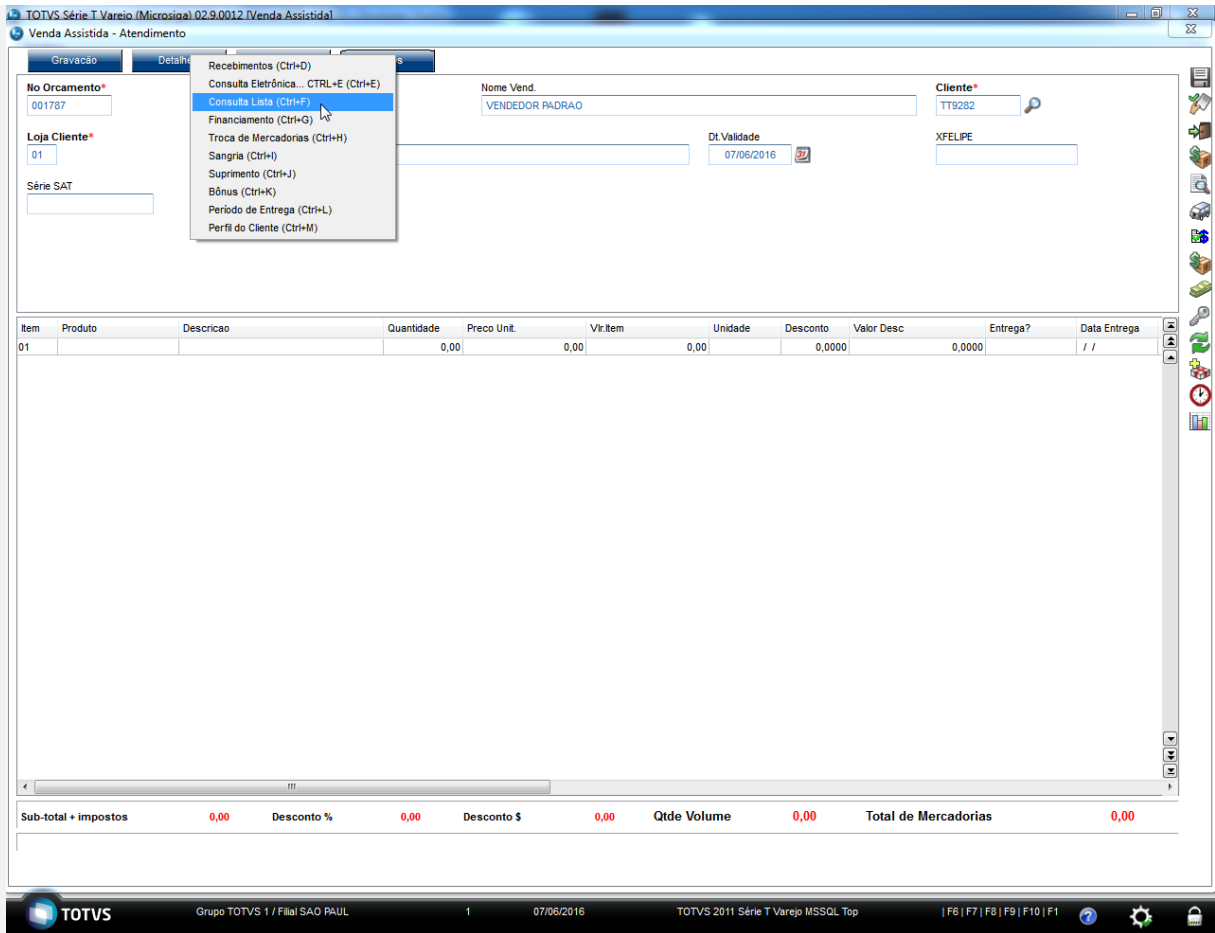

2. Consulte a lista de presentedo tipo credito e inclua um item na venda.

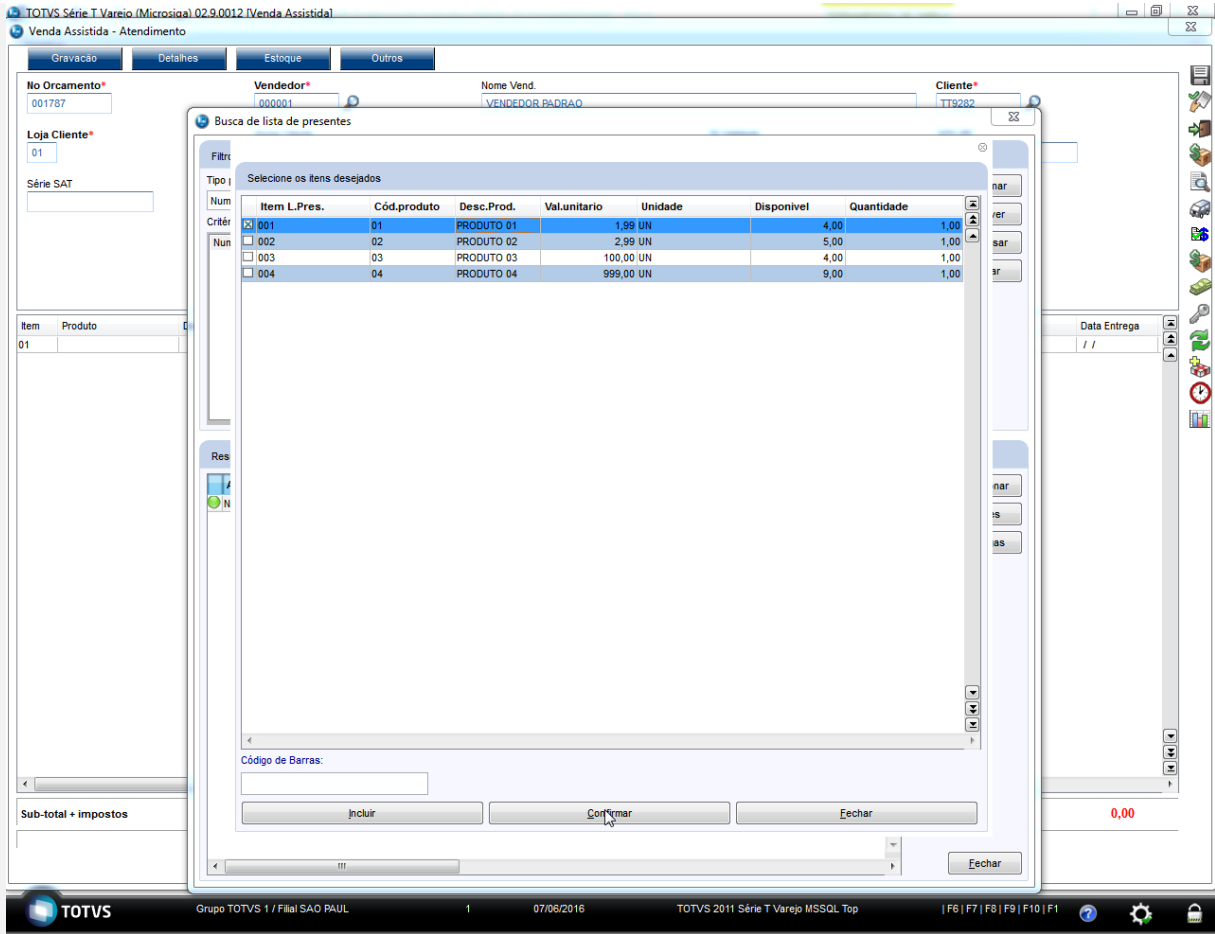

3. O item é incluído com sucesso.

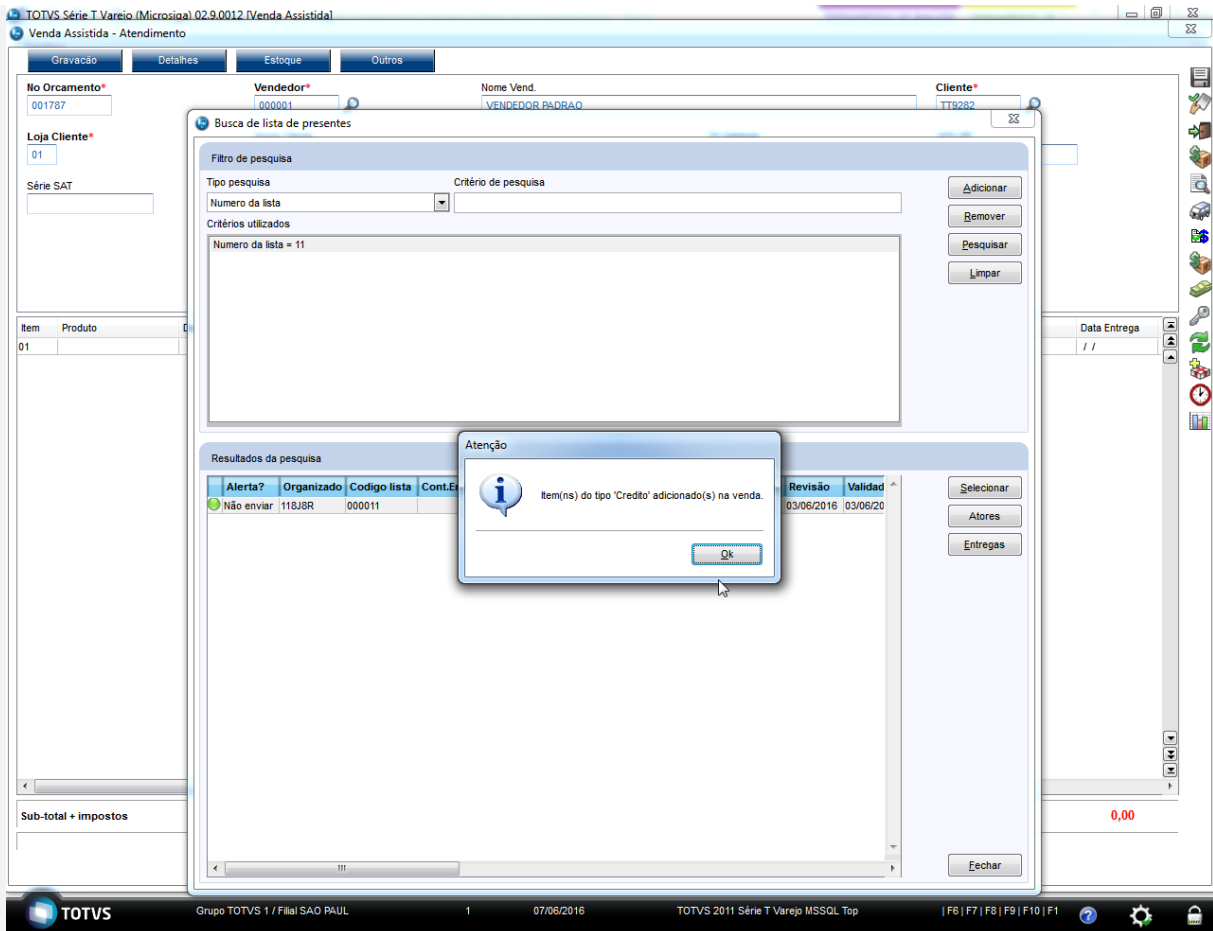

4. Clique no botão “Definir pagamentos”.

TOTVS Série T Varejo (Microsiga) 02.9.0012 (Venda Assistida)

Venda Assistida - Atendimento

Gravação | Detalhes | Estoque | Outros

No Orcamento* 001787 Vendedor* 000001 Nome Vend. VENDEDOR PADRAO Cliente* TT9282

Loja Cliente* 01 Nome Cliente CLI 2 TESTE Dt. Validade 07/06/2016 XFEIPE

Série SAT

Definir pagamentos (F7)

Item	Produto	Descricao	Quantidade	Preco Unit.	Vlr.Item	Unidade	Desconto	Valor Desc	Entrega?	Data Entrega
01	01	PRODUTO 01	1,00	1,99	1,99 UN		0,0000	0,0000	Entrega	/ /

Sub-total + impostos 1,99 Desconto % 0,00 Desconto \$ 0,00 Qtde Volume 1,00 Total de Mercadorias 1,99

TOTVS Grupo TOTVS 1 / Filial SAO PAUL 1 07/06/2016 TOTVS 2011 Série T Varejo MSSQL Top | F6 | F7 | F8 | F9 | F10 | F1

5. Clique em “Gravar como orçamento”.

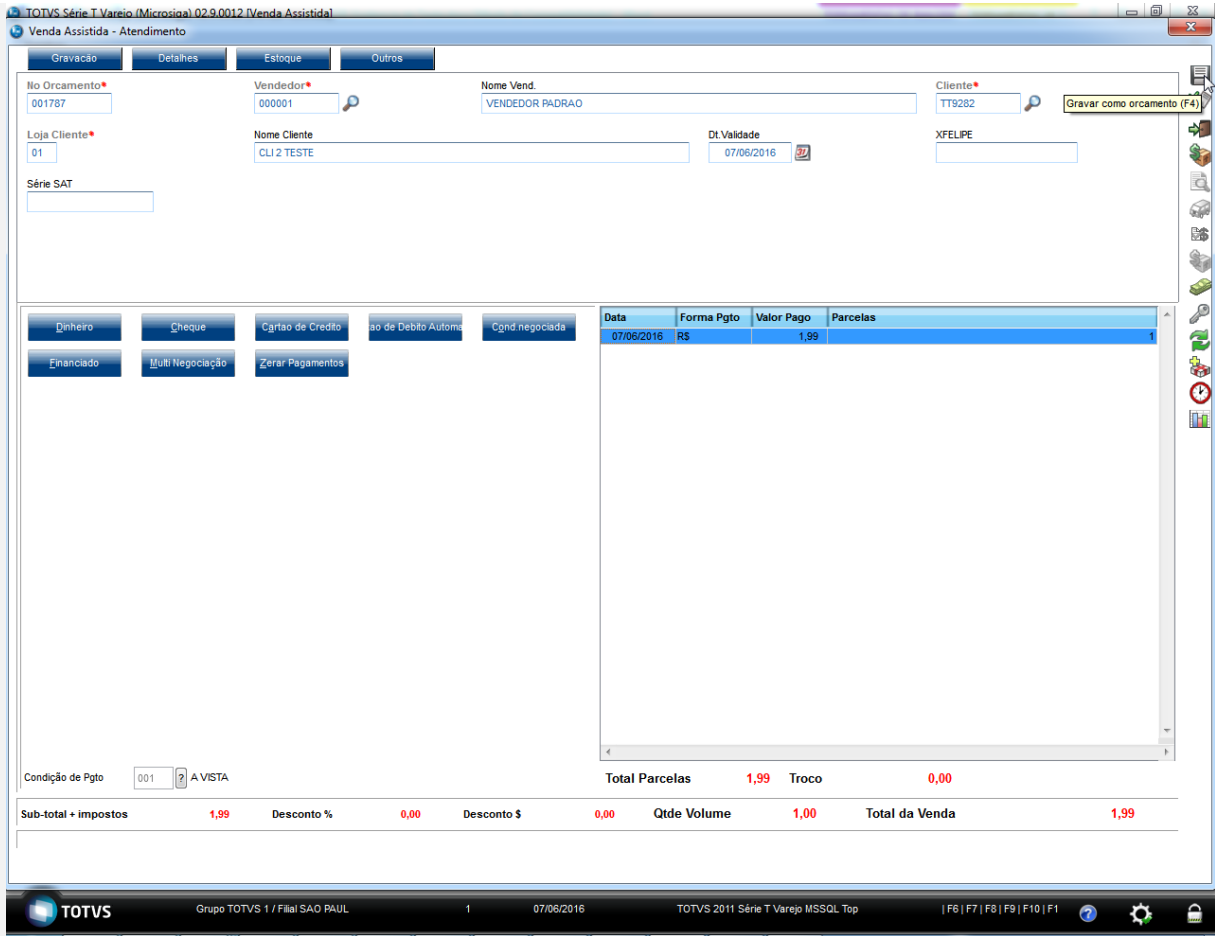

6. O orçamento é gravado em aberto.

TOTVS Série T Varejo (Microsiga) 02.9.0012 [Venda Assistida]

Detalhes

Filial: M SP 01 -Filial SAO PAUL No Orcamento: 001787 Cliente: TT9282 Nota Fiscal: Serie: Numero PDV: Operador: Dt Emissao: 07/06/2016

Sub Serie: N. CGC/Cart.: Base ICM Sol: N.Seq.Orç: Nome cliente:

Venda Assistida

Configurar Imprimir Localizar Filtrar Filial=No Orcamento Pesquisar Normal

Filial	No Orcamento	Cliente	Nota Fiscal	Serie	Numero PDV	Operador	Dt.Emissao	Sub Serie	N. CGC/Cart.	Base ICM So
M SP 01 -Filial SAO PAUL	001787	TT9282					07/06/2016			

Orcamentos

Legenda

- Orcamentos em aberto
- Vendas efetuadas
- Orcamentos com reservas
- Pedidos encerrados
- Orcamentos em aberto vencidos
- Devoluções pendentes
- Transação TEF desfeita
- Orcamentos com Pedidos de Venda
- Orcamentos pagos no FrontLoja
- Orcamentos Cancelados
- ▲ Venda Estornada

Finaliza venda Atendimento Visualizar Sair Ações Relacionadas

TOTVS Grupo TOTVS 1 / Filial SAO PAUL 1 07/06/2016 TOTVS 2011 Série T Varejo MSSQL Top F5 | F6 | F7 | F8 | F9 | F10

Teste Integrado (Equipe de Testes) - Não se aplica

Teste Automatizado (Central de Automação) - Não se aplica

Dicionário de Dados (Codificação) - Não se aplica