

Evidência de Testes

Produto:	SIGALOJA
Versão:	P12
Produto/Versão Integrado:	
Banco de Dados:	Progress, Oracle, SQL, Informix

1. Evidência e sequência do passo a passo

Teste Unitário (Codificação)

[Informar uma breve descrição dos testes realizados. O Print Screen de telas é opcional]

Com a impressora fiscal modelo Daruma

- 1 - Efetue uma venda
- 2 - Pague com duas formas que permitam impressão de CCD (Comprovante de Credito e Debito),
por exemplo cartão de credito e débito
- 3 - Verifique que a venda é finalizada normalmente

TOTVS Série T Serviços (Microsiga) 02.9.0012

Venda Assistida [02.9.0012] x

TOTVS | Controle de Lojas

TOTVS Série T Serviços MSSQL7 P12top cx 01/06/2016 Grupo Totvs 1 / Filial Belo Hor F4 | F5 | F6 | F7 | F8 | F9 | F10 | F11 | F12

Venda Assistida - Finaliza Venda

Gravação Detalhes Estoque Outros

No Orcamento* 000559 Vendedor* 000001 Nome Vend. VENDEDOR PADRAO Cliente* 000001

Loja Cliente* 01 Nome Cliente CLIENTE PADRAO Dt. Validade 01/06/2016 MultiNegoc

Item	Produto	Descricao	Quantidade	Preco Unit.	Vir. Item	Unidade	Desconto	Valor Desc	Numero Serie	Ent
01	1	PRODUTO 1	10,00	2,5000		25,00 UN	0,00	0,00		Reti

Sub-total + impostos 25,00 Desconto % 0,00 Desconto \$ 0,00 Qtde Volume 0,00 Total de Mercadorias 25,00

TOTVS Série T Serviços (Microsiga) 02.9.0012

Venda Assistida [02.9.0012] x

TOTVS | Controle de Lojas

TOTVS Série T Serviços MSSQL7 P12top cx 01/06/2016 Grupo Totvs 1 / Filial Belo Hor F4 | F5 | F6 | F7 | F8 | F9 | F10 | F11 | F12

Venda Assistida - Finaliza Venda

Gravação Detalhes Estoque Outros

No Orcamento* 000559 Vendedor* 000001 Nome Vend. VENDEDOR PADRAO Cliente* 000001

Loja Cliente* 01 Nome Cliente CLIENTE PADRAO Dt. Validade 01/06/2016 MultiNegoc

Dinheiro Cheque Cartao Credito Credito Cgnd.negociada Zerar Pagamentos

Data	Forma Pgto	Valor Pago	Parcelas	ID Cartão
01/06/2016	CC	10,00	1 1	
01/06/2016	CD	15,00	1 2	

Condição de Pgto ?

Total Parcelas 25,00 Troco 0,00

Sub-total + impostos 25,00 Desconto % 0,00 Desconto \$ 0,00 Qtde Volume 0,00 Total da Venda 25,00

TOTVS Série T Serviços (Microsiga) 02.9.0012

Venda Assistida [02.9.0012] x

TOTVS | Controle de Lojas

TOTVS Série T Serviços MSSQL7 P12top cx 01/06/2016 Grupo Totvs 1 / Filial Belo Hor

Venda Assistida

+ Atendimento Finaliza venda Visualizar Imprimir browse Outras Ações

Pequisar Filtrar

Filial	No Orcamento	Cliente	Nota Fiscal	Serie	Numero PDV	Operador	Dt. Emissao
D MG 01 -Filial BELO HOR	000559	000001	000001118	DAR	0002	C02	01/06/2016

MOSTRAR DETALHES ▲

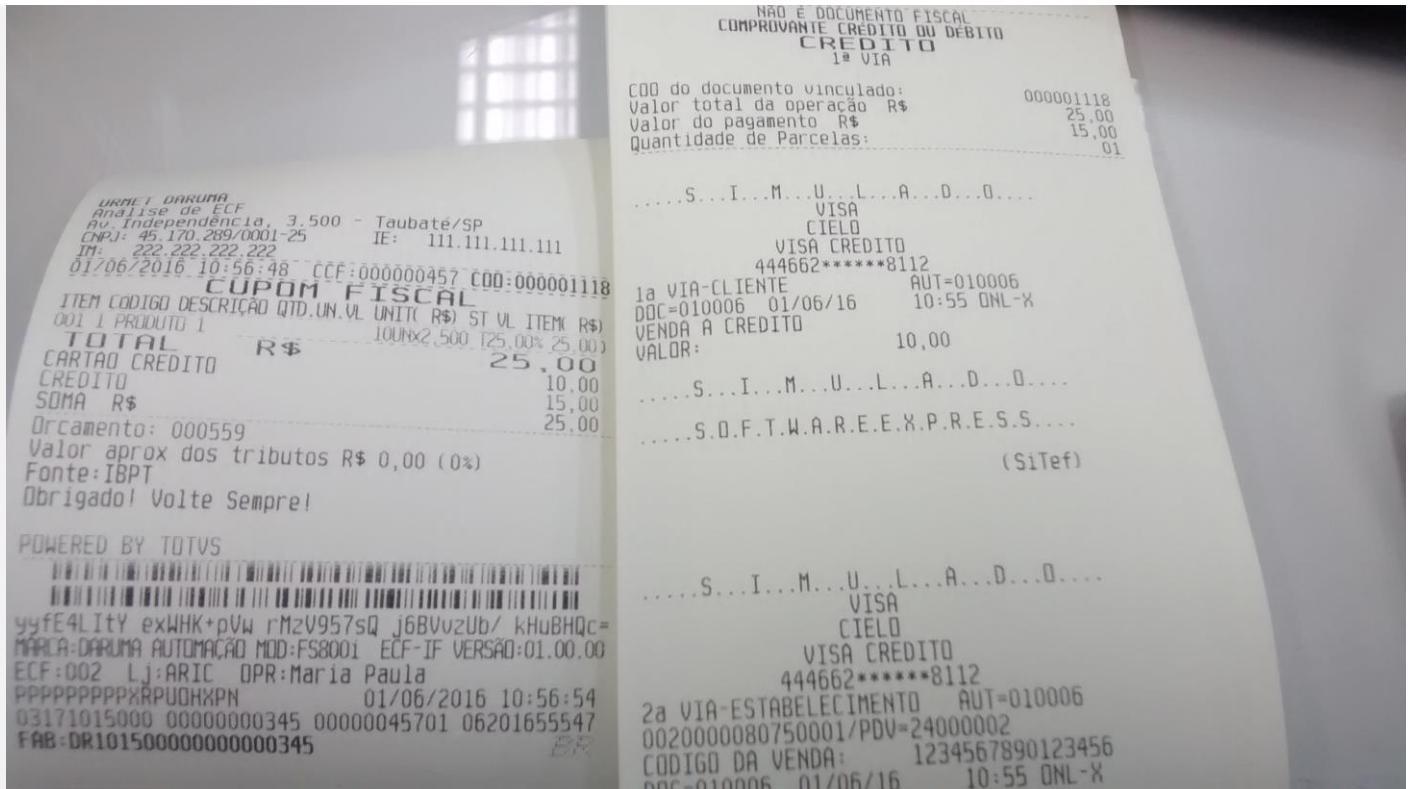

Teste Integrado (Equipe de Testes)

[Descrever a sequência dos testes realizados em detalhes e os resultados atingidos. O Print Screen de telas é opcional]

Teste Automatizado (Central de Automação) [Opcional]

[Informar as suítes executadas e descrever os resultados atingidos]

Dicionário de Dados (Codificação) [Opcional]

[O objetivo é incluir o print-screen da tela do dicionário de dados atualizado quando necessário.]

2. Outras Evidências [Opcional]

O objetivo é indicar para a equipe de Testes que a informação criada deve ser validada, como por exemplo, publicação de ponto de entrada, etc.