

## Evidência de Testes

<b>Produto:</b>	SIGALOJA
<b>Versão:</b>	P11
<b>Produto/Versão Integrado:</b>	
<b>Banco de Dados:</b>	Progress, Oracle, SQL, Informix

### 1. Evidência e sequência do passo a passo

#### Teste Unitário (Codificação)

[Informar uma breve descrição dos testes realizados. O Print Screen de telas é opcional]

#### Com a impressora fiscal modelo Daruma

- 1 - Efetue uma venda
- 2 - Pague com duas formas que permitam impressão de CCD ( Comprovante de Credito e Debito ),  
por exemplo cartão de credito e débito
- 3 - Verifique que a venda é finalizada normalmente

Venda Assistida - Atendimento

Gravacao | Detalhes | Estoque | Outros

No Orcamento\* 001248    Vendedor\* 000001    Nome Vend. VENDEDOR PADRAO    Cliente\* 000001

Loja Cliente\* 01    Nome Cliente CLIENTE PADRAO    Dt. Validade 26/04/2016    Série SAT

Item	Produto	Descricao	Quantidade	Preco Unit.	Vlr.Item	Unidade	Desconto	Valor Desc	Entrega?	Data Entrega
001	1	BRIGADEIRAO	4,000	10,000	40,00	UN	0,00	0,00		//

Sub-total + impostos 40,00    Desconto % 0,00    Desconto \$ 0,00    Qtde Volume 4,000    Total de Mercadorias 40,00

Venda Assistida - Atendimento

Gravacao | Detalhes | Estoque | Outros

No Orcamento: 001248 | Vendedor: 000001 | Nome Vend.: VENDEDOR PADRAO | Cliente: 000001

Loja Cliente: 01 | Nome Cliente: CLIENTE PADRAO | Dt. Validade: 26/04/2016 | Série SAT:

Data	Forma Pgto	Valor Pago	Parcelas	ID Cartão
26/04/2016	CC	28,00	1	1
26/04/2016	CD	12,00	1	2

Condição de Pgto:  ?

Total Parcelas: 40,00 | Troco: 0,00

Sub-total + impostos	40,00	Desconto %	0,00	Desconto \$	0,00	Qtde Volume	4,000	Total da Venda	40,00
----------------------	-------	------------	------	-------------	------	-------------	-------	----------------	-------

TEF - Transferência Eletrônica de Fundos

Mensagem SITEF - Cartão de Crédito 1 - R\$ 28,00

**Selecione Cartao**

Solicitação SITEF

1

- 1:CREDITO
- 2:PRIVATE LABEL
- 3:PRIVATE LABEL

Continuar

Voltar

Encerrar

TEF - Transferência Eletrônica de Fundos

Mensagem SITEF - Cartão de Crédito 1 - R\$ 28,00

**Transacao OK!**

Solicitação SITEF

Continuar

Voltar

Encerrar

TEF - Transferência Eletrônica de Fundos

Mensagem SITEF - Cartão de Débito 2 - R\$ 12,00

**Insira ou passe o cartão na leitora**

Solicitação SITEF

Continuar

Voltar

Encerrar

TEF - Transferência Eletrônica de Fundos

Mensagem SITEF - Cartão de Débito 2 - R\$ 12,00

**Selecione a forma de pagamento**

Solicitação SITEF

1

- 1:A Vista
- 2:Compra e Saque
- 3:Pre-Datado
- 4:Consulta parcelas CDC
- 5:CDC

Continuar

Voltar

Encerrar

TEF - Transferência Eletrônica de Fundos

Mensagem SITEF - Cartão de Débito 2 - R\$ 12,00

**Transacao OK**

Solicitação SITEF

Continuar

Voltar

Encerrar



**Detalhes**

No Orcamento	Cliente	Nota Fiscal	Serie	Numero PDV	Operador	Dt.Emissao	Sub Serie	N. CGC/Cart.
001248	000001	000001075	D8I	0002	C10	26/04/2016		

Base ICM Sol      N.Seq.Orç      Nome cliente      N.F. Serv.      Ser. NF Serv

---

**Venda Assistida**

Configurar    Imprimir    Localizar    Filtrar    No Orcamento    Pesquisar    Normal

No Orcamento	Cliente	Nota Fiscal	Serie	Numero PDV	Operador	Dt.Emissao	Sub Serie	N. CGC/Cart.	Base ICM Sol	N.Seq. Orç	
001248	000001	000001075	D8I	0002	C10	26/04/2016			0,00		CLIENTE PAD

Finaliza venda    Atendimento    Visualizar    Sair    Ações Relacionadas

Este documento é de propriedade da TOTVS. Todos os direitos reservados. ©

Este documento é de propriedade da TOTVS. Todos os direitos reservados. ©

Este documento é de propriedade da TOTVS. Todos os direitos reservados. ©

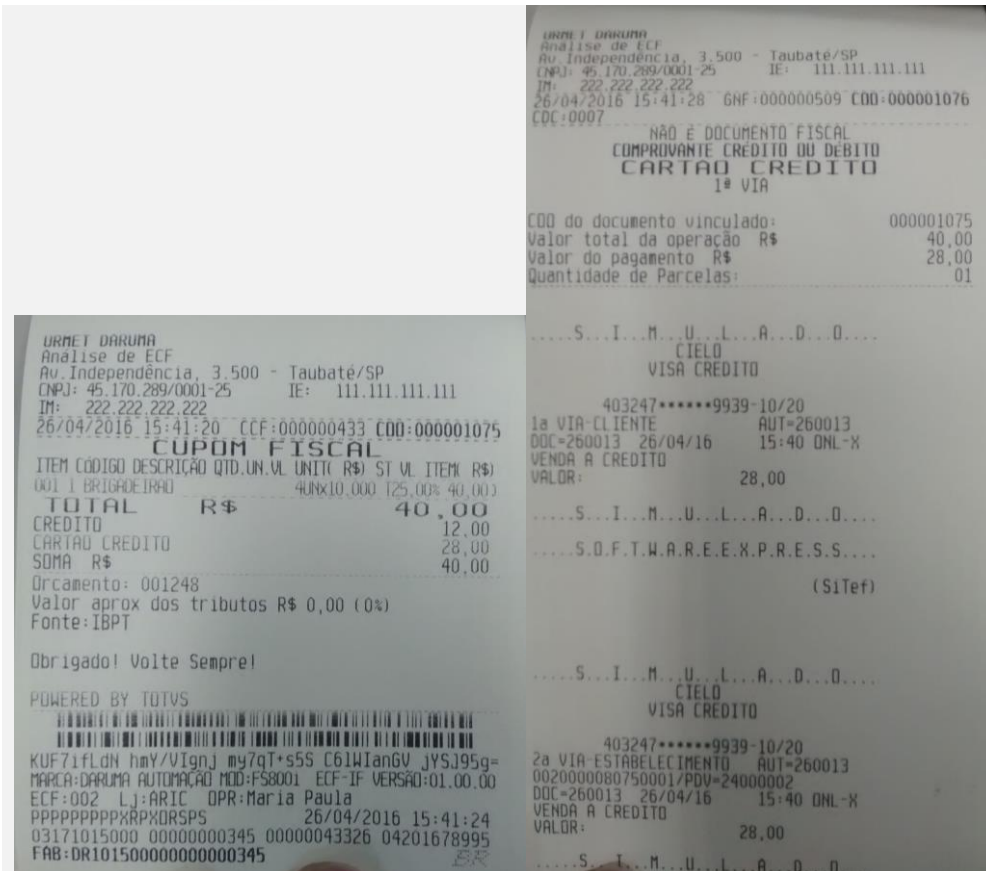

**Teste Integrado (Equipe de Testes)**

[Descrever a sequência dos testes realizados em detalhes e os resultados atingidos. O Print Screen de telas é opcional]

**Teste Automatizado (Central de Automação) [Opcional]**

[Informar as suítes executadas e descrever os resultados atingidos]

**Dicionário de Dados (Codificação) [Opcional]**

[O objetivo é incluir o print-screen da tela do dicionário de dados atualizado quando necessário.]

**2. Outras Evidências [Opcional]**

O objetivo é indicar para a equipe de Testes que a informação criada deve ser validada, como por exemplo, publicação de ponto de entrada, etc.