

Evidência de Testes

Produto: <i>Protheus</i>	SIGALOJA
Versão: <i>P11</i>	[Informar a versão do produto em que será executado o teste. Exemplo: P10]
Produto/Versão Integrado: <i>[obrigatório para projetos de integração]</i>	[Informar em quais linhas de produtos e versões haverá expedição]
Banco de Dados: <i>SQL2014</i>	[Progress, Oracle, SQL, Informix]

1. Evidência e sequência do passo a passo *[obrigatório]*

Teste Unitário (Codificação)

Situação: Situação quando importamos um "orçamento-filho" do tipo retira posterior no Front Loja (d-1 13/04) a venda não sobe para a retaguarda e fica gerando várias numerações de orçamento na retaguarda.

Correção: Chamado TUYWBH – Acerto para que a venda seja subido corretamente para a Retaguarda, ao importar orçamento-filho do tipo retira posterior.

Fontes Alterados: LOJXFUNC, LOJA140 e FRTA271H.

Acerto para que a função Lj140ImpOrc leve em consideração se o orçamento em questão for do tipo retira posterior para que sejam atualizados os campos L1_OPERACA com "C" e L2_VENDIDO com "S".

Inclusa verificação para que os campos BASEICM e VALICM sejam verificados na função Lj7RetClasFis, apenas quando não for execução de JOB, pos o array aHeaderDet, não existira quando job.

Pré-Requisitos:

1.1 Efetuo a venda com Retira Posterior

TOTVS Série T Varejo (Microsiga) 02.9.0012

Protheus 11 > Controle de Lojas > Atualizações > Atendimento

TOTVS Série T Varejo (Microsiga) 02.9.0012

Venda Assistida - Atendimento

Gravação | Detalhes | Estoque | Outros

No Orcamento* 012398 Vendedor* 000001 Nome Vend. VENDEDOR PADRAO Cliente* 000002

Loja Cliente* 01 Nome Cliente CLIENTE PADRAO Dt Validade 27/05/2016 Cond Pagto

VEICULO MultNegoc Série SAT Recolhe ISS?

Item	Produto	Descricao	Quantidade	Preco Unit.	Vlr. Item	Unidade	Desconto	Valor Desc	Entrega?	%Red.do ICMS	Data Entrega	Contato	Dt. I
01				0,00				0,0000		0,00	//		//

Documento Fiscal de Saida

Qual Documento Fiscal de Saida sera impresso na venda?

Cupom Nota

Sub-total + impostos 0,00 Desconto % 0,00 Desconto \$ 0,00 Qtde Volume 0,00 Total de Mercadorias 0,00

TOTVS 2011 Série T Varejo MSSQL P11_loja 1 27/05/2016 Teste / Teste F4 | F5 | F6 | F7 | F8 | F9 | F10 | F11 | F12

TOTVS Série T Varejo (Microsiga) 02.9.0012

Protheus 11 > Controle de Lojas > Atualizações > Atendimento

TOTVS Série T Varejo (Microsiga) 02.9.0012

Venda Assistida - Atendimento

Gravação | Detalhes | Estoque | Outros

No Orcamento* 012398 Vendedor* 000001 Nome Vend. VENDEDOR PADRAO Cliente* 000002

Loja Cliente* 01 Nome Cliente CLIENTE DE VENDA Dt Validade 27/05/2016 Cond Pagto

VEICULO MultNegoc Série SAT Recolhe ISS?

Item	Produto	Descricao	Quantidade	Preco Unit.	Vlr. Item	Unidade	Desconto	Valor Desc	Entrega?	%Red.do ICMS	Data Entrega	Contato	Dt. I
01	000008	GARROTE CABADO	1,00	200,00	200,00	AR	0,0000	0,0000	Retra Posterior	0,00	//		//

Sub-total + impostos 200,00 Desconto % 0,00 Desconto \$ 0,00 Qtde Volume 1,00 Total de Mercadorias 200,00

TOTVS 2011 Série T Varejo MSSQL P11_loja 1 27/05/2016 Teste / Teste F4 | F5 | F6 | F7 | F8 | F9 | F10 | F11 | F12

TOTVS Série T Varejo (Microsiga) 02.9.0012

Protheus 11 > Controle de Lojas > Atualizações > Atendimento

TOTVS Série T Varejo (Microsiga) 02.9.0012

Venda Assistida - Atendimento

Gravação | Detalhes | Estoque | Outros

No Orcamento* 012398 Vendedor* 000001 Nome Vend. VENDEDOR PADRAO Cliente* 000002

Loja Cliente* 01 Nome Cliente CLIENTE DE VENDA Dt Validade 27/05/2016 Cond Pagto

VEICULO MultNegoc Série SAT Recolhe ISS?

Item	Produto	Descricao	Quantidade	Entrega?	%Red.do ICMS	Data Entrega	Contato	Dt. I
01	000008	GARROTE CABADO	1,00	0,0000	Retra Posterior	0,00	/ /	/ /

Consulta de Estoques / Identificação de lojas

Loja

- LOJA DE VENDA

Selecionar Todas

Codigo	Descricao	Quant.
000008	GARROTE CABADO	1,00

Selecionar Todos

Ok Cancelar

Sub-total + impostos 200,00 Desconto % 0,00 Desconto \$ 0,00 Qtde Volume 1,00 Total de Mercadorias 200,00

TOTVS 2011 Série T Varejo MSSQL P11_loja 1 27/05/2016 Teste / Teste F4 | F5 | F6 | F7 | F8 | F9 | F10 | F11 | F12

TOTVS Série T Varejo (Microsiga) 02.9.0012

Protheus 11 > Controle de Lojas > Atualizações > Atendimento

TOTVS Série T Varejo (Microsiga) 02.9.0012

Venda Assistida - Atendimento

Gravação | Detalhes | Estoque | Outros

No Orcamento* 012398 Vendedor* 000001 Nome Vend. VENDEDOR PADRAO Cliente* 000002

Loja Cliente* 01 Nome Cliente CLIENTE DE VENDA Dt Validade 27/05/2016 Cond Pagto

VEICULO MultNegoc Série SAT Recolhe ISS?

Item	Produto	Descricao	Quantidade	Entrega?	%Red.do ICMS	Data Entrega	Contato	Dt. I
01	000008	GARROTE CABADO	1,00	0,0000	Retra Posterior	0,00	/ /	/ /

Consulta de Estoques

Loja Codigo	Descricao	Local	Saldo
LOJA DE VENDA			
000008	GARROTE CABADO	01	9.329,00

Reservar Cancelar

Sub-total + impostos 200,00 Desconto % 0,00 Desconto \$ 0,00 Qtde Volume 1,00 Total de Mercadorias 200,00

TOTVS 2011 Série T Varejo MSSQL P11_loja 1 27/05/2016 Teste / Teste F4 | F5 | F6 | F7 | F8 | F9 | F10 | F11 | F12

TOTVS Série T Varejo (Microsiga) 02.9.0012

Protheus 11 > Controle de Lojas > Atualizações > Atendimento

TOTVS Série T Varejo (Microsiga) 02.9.0012

Venda Assistida - Atendimento

Gravação | Detalhes | Estoque | Outros

No Orcamento* 012398 Vendedor* 000001 Nome Vend. VENDEDOR PADRAO Cliente* 000002

Loja Cliente* 01 Nome Cliente CLIENTE DE VENDA Dt Validade 27/05/2016 Cond Pagto

VEICULO MultNegoc Série SAT Recolhe ISS?

Data	Forma Pgto	Valor Pago	Parcelas
27/05/2016	RS	200,00	1

Condição de Pgto 001 A VISTA

Total Parcelas	200,00	Troco	0,00
-----------------------	---------------	--------------	-------------

Sub-total + impostos	200,00	Desconto %	0,00	Desconto \$	0,00	Qtde Volume	1,00	Total da Venda	200,00
-----------------------------	---------------	-------------------	-------------	--------------------	-------------	--------------------	-------------	-----------------------	---------------

TOTVS 2011 Série T Varejo MSSQL P11_loja 1 27/05/2016 Teste / Teste F4 | F5 | F6 | F7 | F8 | F9 | F10 | F11 | F12

TOTVS Série T Varejo (Microsiga) 02.9.0012

Protheus 11 > Controle de Lojas > Atualizações > Atendimento

TOTVS Série T Varejo (Microsiga) 02.9.0012

Detalhes

No Orcamento 012398 Cliente 000002 Nota Fiscal Serie Numero PDV 001 Operador C07 Dt Emissao 27/05/2016 Sub Serie N. CGC/Cart. Base ICM Sol 0,00

Venda Assistida

Configurar | Imprimir | Localizar | Filtrar

No Orcamento

No Orcamento	Cliente	Nota Fiscal	Serie	Numero PDV	Operador	Dt Emissao	Sub Serie	N. CGC/Cart.	Base ICM Sol	N. Seq. Orç	Nome cliente
012398	000002			001	C07	27/05/2016			0,00		CLIENTE DE VENDA
012399	000002								0,00		CLIENTE DE VENDA

Finaliza venda | Atendimento | Visualizar | Sair | Ações Relacionadas

TOTVS 2011 Série T Varejo MSSQL P11_loja 1 27/05/2016 Teste / Teste

1.2 Importo o não fiscal para o Front

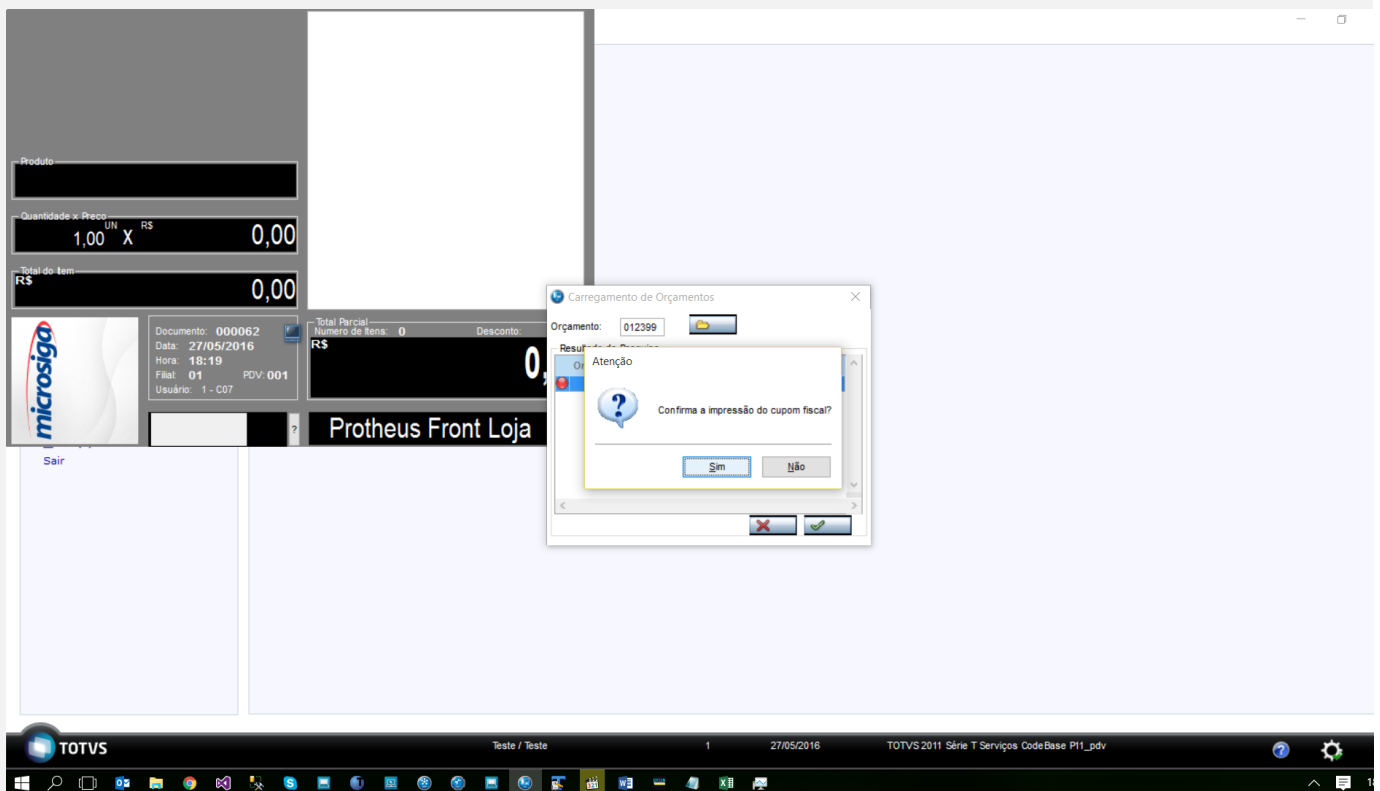
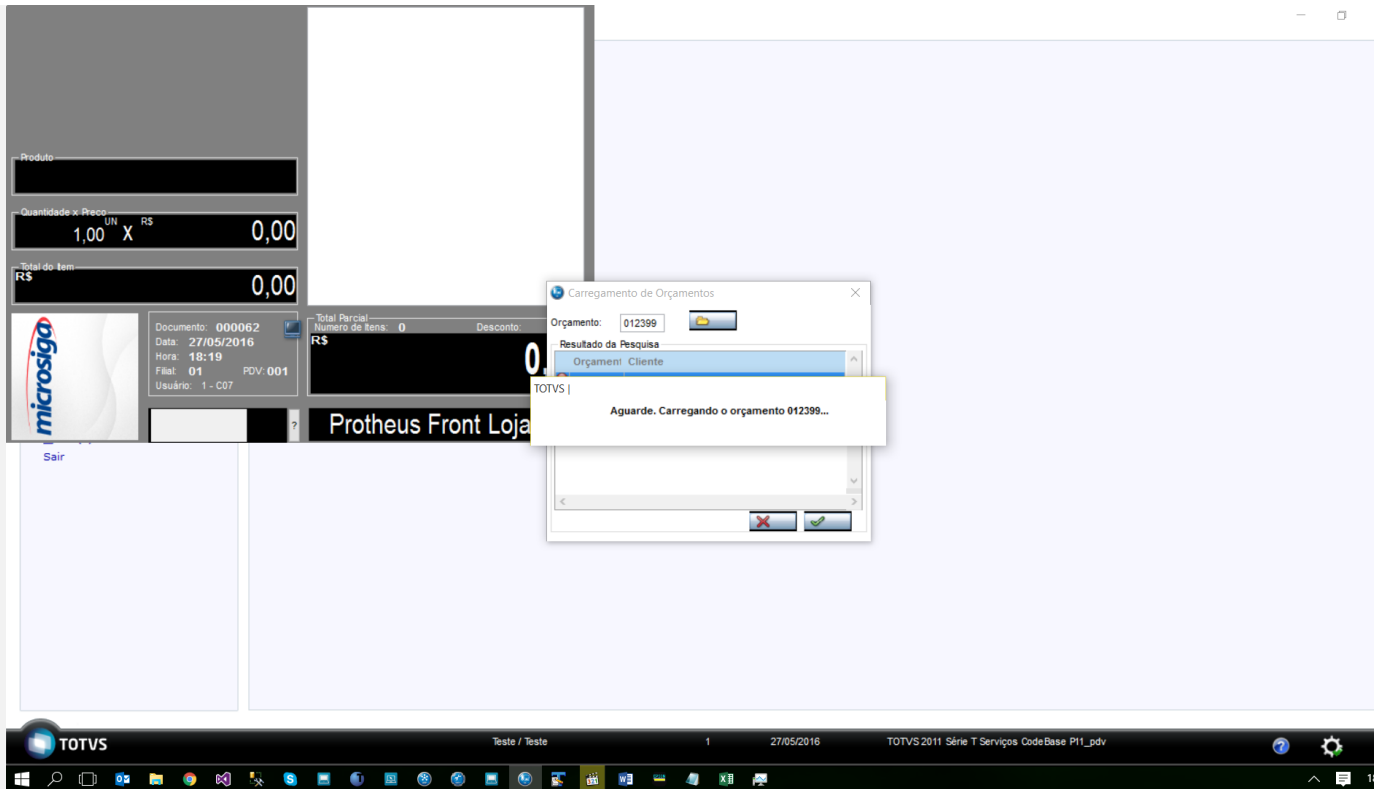

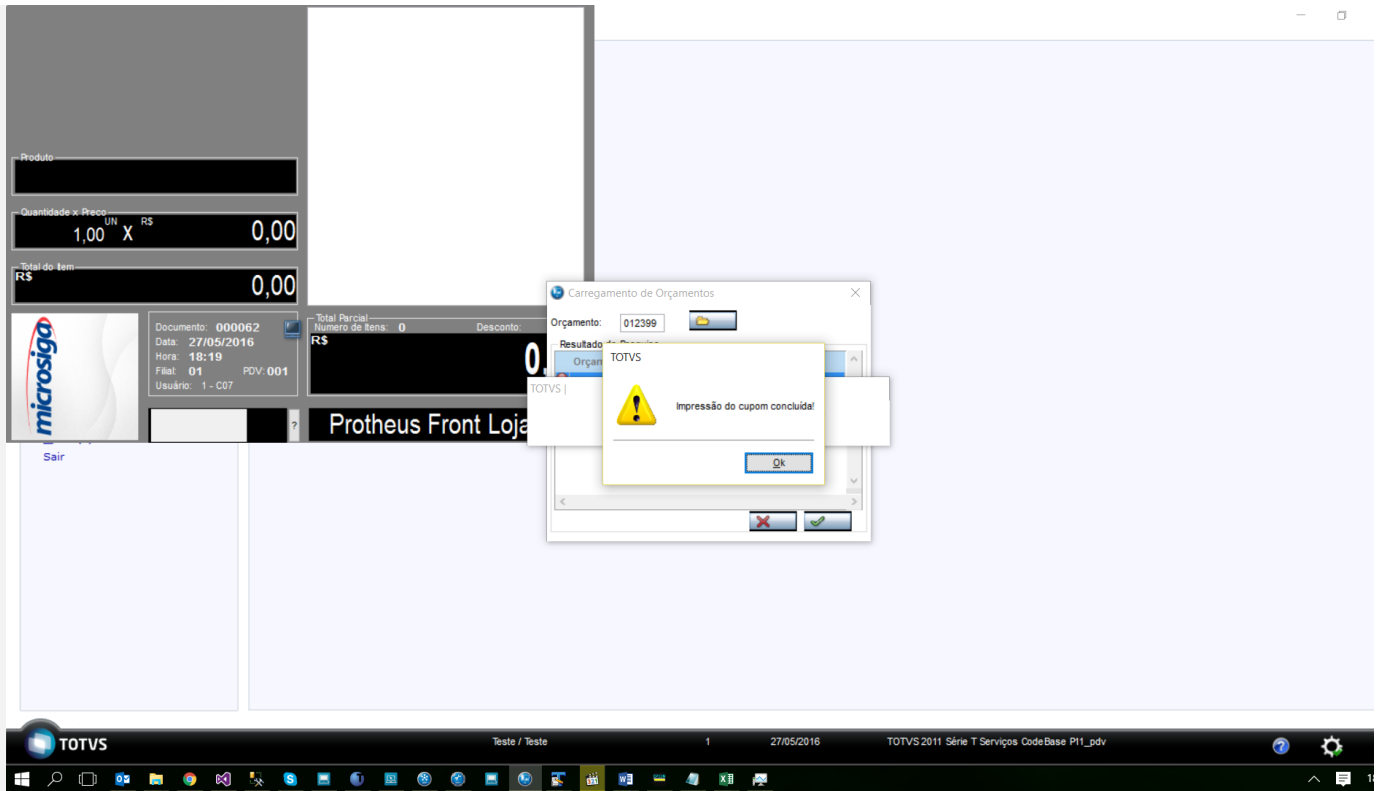

1.3 Verifique que a gravação foi feita corretamente

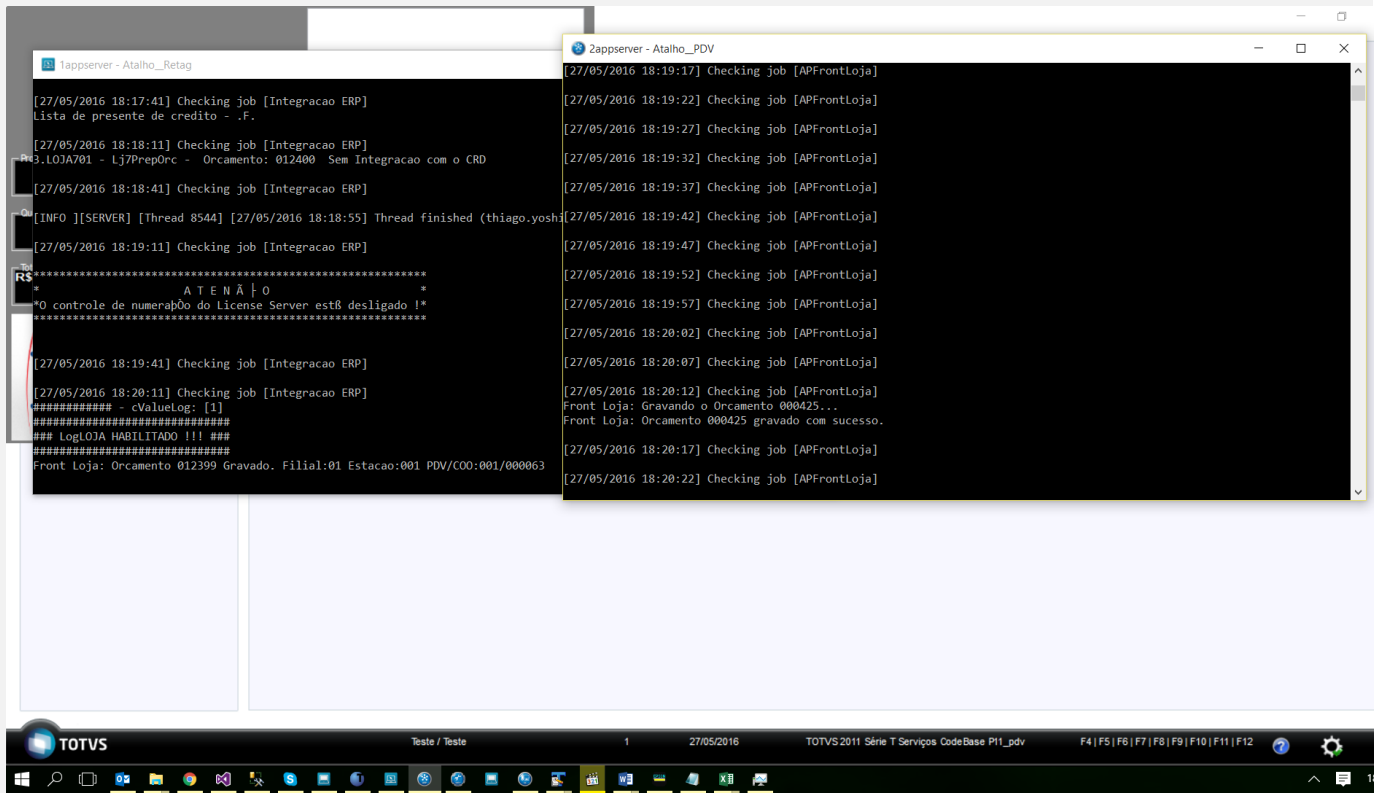

TOTVS Série T Varejo (Microsiga) 02.9.0012

Protheus 11 > Controle de Lojas > Atualizações > Atendimento

TOTVS Série T Varejo (Microsiga) 02.9.0012

Detalhes

No Orcamento: 012398 Cliente: 000002 Nota Fiscal: Serie: Numero PDV: 001 Operador: C07 Dt Emissao: 27/05/2016 Sub Serie: N. CGC/Cart: Base ICM Sol: 0,00

Venda Assistida

Configurar Imprimir Localizar Filtrar

No Orcamento	Cliente	Nota Fiscal	Serie	Numero PDV	Operador	Dt Emissao	Sub Serie	N. CGC/Cart.	Base ICM Sol	N Seq. Orç	Nome cliente
012398	000002			001	C07	27/05/2016			0,00		CLIENTE DE VENDA
012399	000002	000063	C30	001		27/05/2016			0,00		CLIENTE DE VENDA

Finaliza venda Atendimento Visualizar Sair Ações Relacionadas

TOTVS 2011 Série T Varejo MSSQL P11_loja 1 27/05/2016 Teste / Teste

SQLQuery1.sql - TYOSHIAKI\MSSQLSERVER2014.P11_SUSTENTACAO (sa (61))* - Microsoft SQL Server Management Studio

File Edit View Query Project Debug Tools Window Help

SQLQuery1.sql - TYOSHIAKI\MSSQLSERVER2014.P11_SUSTENTACAO (sa (61))* SQLQuery2.sql - TYOSHIAKI\MSSQLSERVER2014.P11_SUSTENTACAO (sa (60)) SQLQuery1.sql - TYOSHIAKI\MSSQLSERVER2014.P11_SUSTENTACAO (sa (59))

```

SELECT L1_TIPO, L1_ORCRES, L1_RESERVA, L1_DOC, L1_SERIE, L1_DOCPED, L1_SERPED, L1_NUMORIG, L1_STATUS, L1_SITUA, L1_OPERACA, R_E_C_N_O_D_E_L_E_T_... FROM SL1990 WHERE D_E_L_E_T_ = ''
SELECT L2_ORCRES, L2_RESERVA, L2_DOC, L2_SERIE, L2_NUMORIG, L2_STATUS, L2_SITUA, L2_VENDIDO, R_E_C_N_O_D_E_L_E_T_... FROM SL2990 WHERE D_E_L_E_T_ = ''
SELECT E1_EMITCHQ, E1_CLIENTE, E1_SALDO, E1_NUM, E1_SERIE, E1_PREFIXO, E1_PIS, E1_COFINS, E1_CSLL, E1_VALCOM1, E1_TIPO, * FROM SE1990 WHERE D_E_L_E_T_ = ''
    
```

100 %

Results Messages

L1_TI...	L1_ORCR...	L1_RESER...	L1_D...	L1_SE...	L1_DOCP...	L1_SERP...	L1_NUMOR...	L1_STAT...	L1_SIT...	L1_OPERA...	R_E_C_N...	D_E_L_E...	L1_FILIA...	L1_N...	L1_VE...	L1_COMIS...	L1_CLIEN...	L1_LO...	L1_TIPO...	L1_VLRT...
P		S			000061	C30	000425		OK	C	61		01	012398	000001	0	000002	01	R	200
P	012398	S	000063	C30							62		01	012399	000001	0	000002	01	R	200

L2_ORCR...	L2_RESER...	L2_D...	L2_SE...	L2_NUMOR...	L2_STAT...	L2_SIT...	L2_VENDI...	R_E_C_N...	D_E_L_E...	L2_N...	L2_PRODU...	L2_IT...	L2_DESCR...	L2_QUA...	L2_VRU...	L2_VLRIT...	L2_LOC...	L2...	L2_DE...
012399	000239			012399		RX	S	24		012398	000008	01	GARROTE CABADO	1	200	200	01	AR	0
	000239							26		012399	000008	01	GARROTE CABADO	1	200	200	01	AR	0

E1_EMITCHQ	E1_CLIEN...	E1_SAL...	E1_N...	E1_SERIE	E1_PREFI...	E1_PIS	E1_COFINS	E1_CS...	E1_VALCO...	E1_TI...	E1_FILIA...	E1_PREFI...	E1_N...	E1_PARCE...	E1_TI...	E1_NATUR...	E1_PORTA...	E1_AGED...	E1_CLIEN...	E1_LO...
	000002	0	000061	C30	C30	0	0	0	0	RS	01	C30	000061		RS	DINHEIRO	C07		000002	01

Query executed successfully. TYOSHIAKI\MSSQLSERVER2014 (L... sa (61)) P11_SUSTENTACAO | 00:00:00 | 5 rows

Item(s) Saved Ln 13 Col 1 Ch 1

Teste Automatizado (Central de Automação) *[Opcional]*

[Informar as suítes executadas e descrever os resultados atingidos]

Dicionário de Dados (Codificação) *[Opcional]*

[O objetivo é incluir o print-screen da tela do dicionário de dados atualizado quando necessário.]

4. Outras Evidências *[Opcional]*

O objetivo é indicar para a equipe de Testes que a informação criada deve ser validada, como por exemplo, publicação de ponto de entrada, etc.