

Evidência de Testes

Produto:	SIGALOJA
Versão:	P112.1.7
Produto/Versão Integrado:	
Banco de Dados:	Progress, Oracle, SQL, Informix

1. Evidência e sequência do passo a passo

Teste Unitário (Codificação)

Pré-Requisito:

- Possuir ambiente de venda assistida configurado para regra de desconto varejo.

Sequencia 01: Cadastro da regra de desconto.

- No ambiente de "Controle de lojas (SIGALOJA", acesse "Atualizações / Gerencia Loja / Regra de desconto do Varejo (LOJA3021). Preencha as seguintes informações.

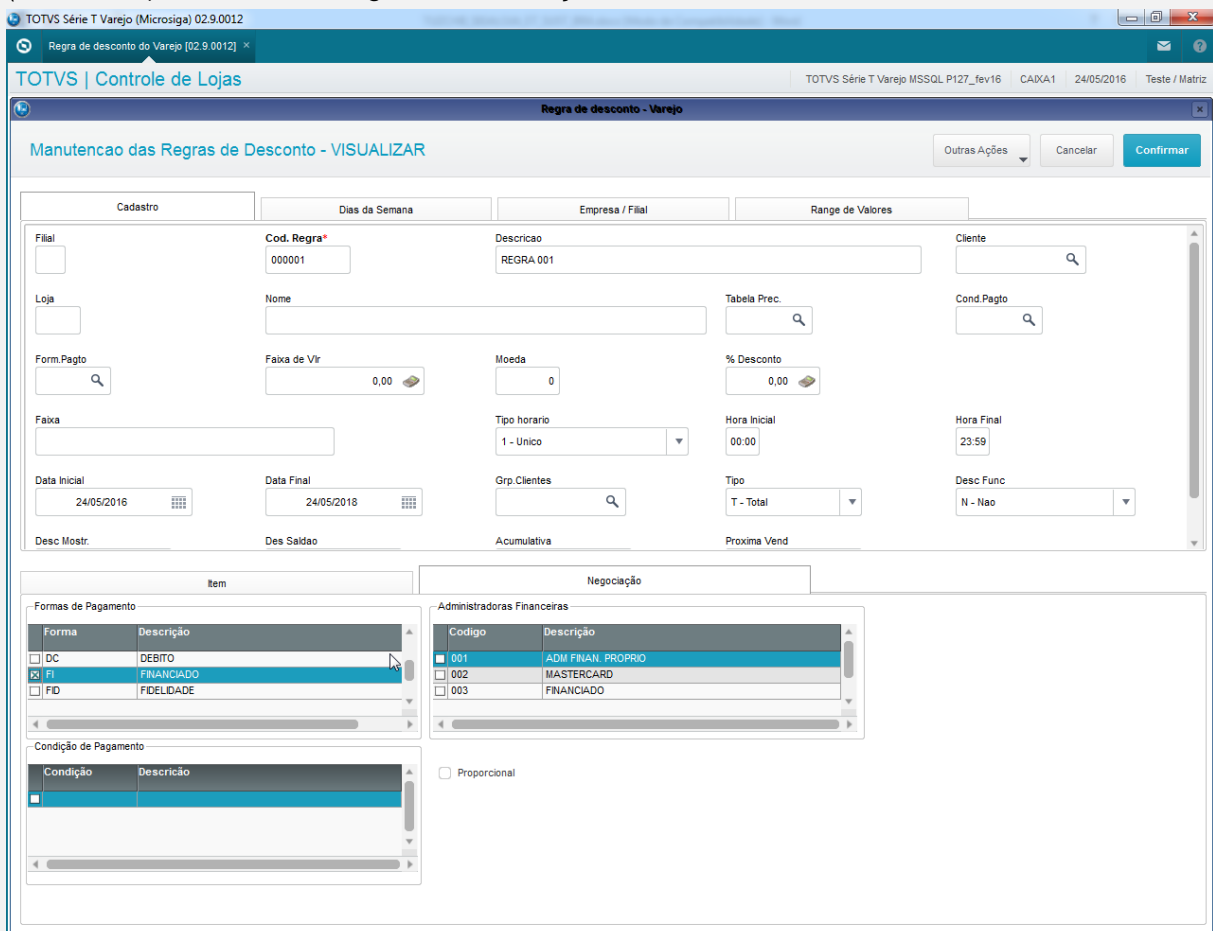

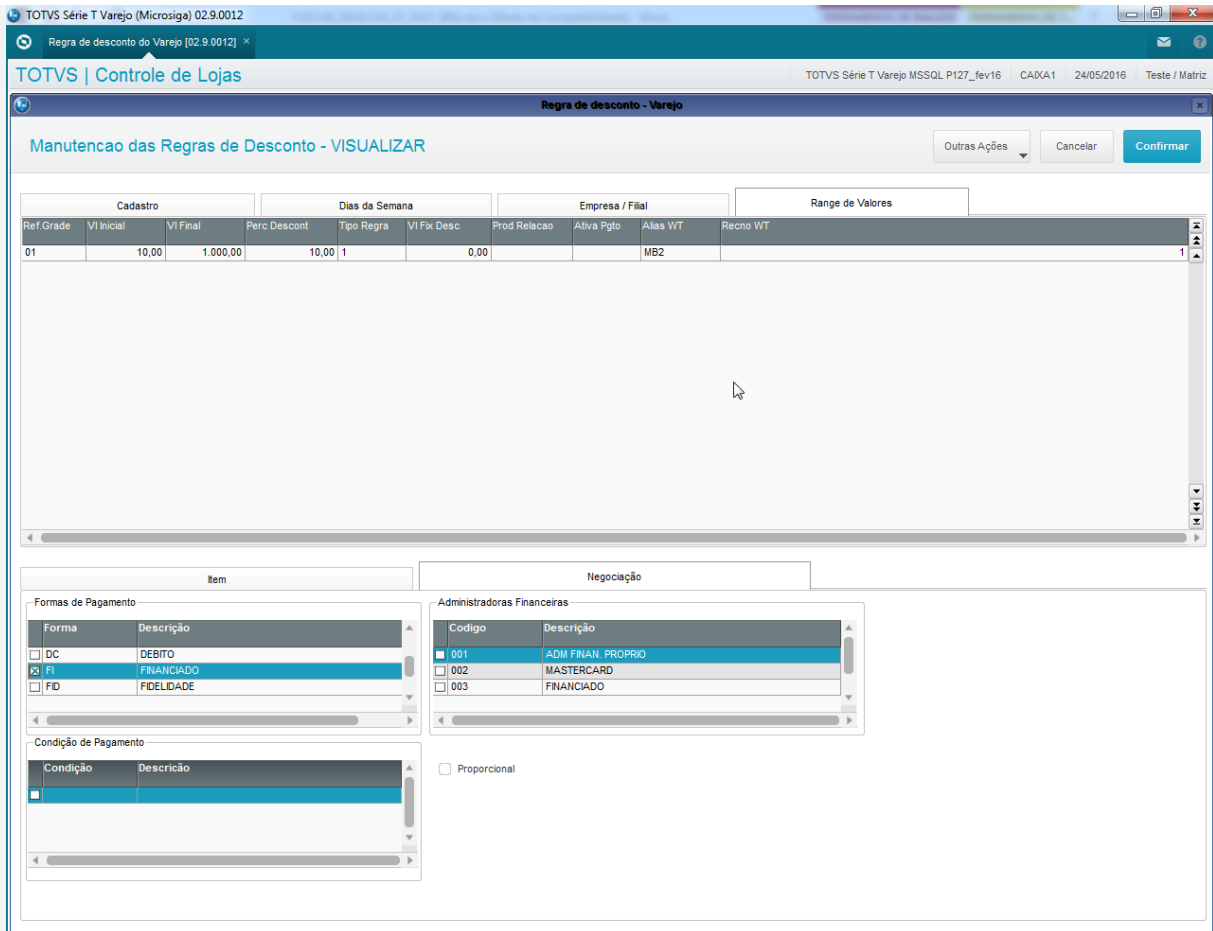

TOTVS Série T Varejo (Microsiga) 02.9.0012

Regra de desconto do Varejo [02.9.0012]

TOTVS | Controle de Lojas

TOTVS Série T Varejo MSSQL P127_fev16 CADXA1 24/05/2016 Teste / Matriz

Regra de desconto - Varejo

Manutenção das Regras de Desconto - VISUALIZAR

Outras Ações Cancelar Confirmar

Cadastro			Dias da Semana			Empresa / Filial			Range de Valores		
Ref Grade	VI Inicial	VI Final	Perc Desc	Tipo Regra	VI Fix Desc	Prod Relacao	Ativa Pcto	Alas WT	Recno WT		
01	10,00	1.000,00	10,00	1	0,00			MB2			1

Item

Formas de Pagamento

Forma	Descrição
<input type="checkbox"/>	DC DÉBITO
<input checked="" type="checkbox"/>	FI FINANCIADO
<input type="checkbox"/>	FD FIDELIDADE

Administradoras Financeiras

Código	Descrição
<input checked="" type="checkbox"/>	001 ADMI FINAN. PROPRIO
<input type="checkbox"/>	002 MASTERCARD
<input type="checkbox"/>	003 FINANCIADO

Condição de Pagamento

Condição	Descrição
<input checked="" type="checkbox"/>	

Proporcional

Sequencia 02: Venda com a regra de desconto varejo

1. No ambiente "Controle de Lojas (SIGALOJA)", acesse "Atualizações / Atendimento / Venda Assistida (LOJA701)", clique em "Atendimento". Efetue a venda e clique em "Definir pagamentos"

TOTVS Série T Varejo (Microsiga) 02.9.0012

Venda Assistida [02.9.0012] x

TOTVS | Controle de Lojas

TOTVS Série T Varejo MSSQL P127_fev16 CADXA1 24/05/2016 Teste / Matriz F4 | F5 | F6 | F7 | F8 | F9 | F10 | F11 | F12

Venda Assistida - Atendimento

Gravação Detalhes Estoque Outros

No Orcamento* 000406 Vendedor* 000001 Nome Vend. VENDEDOR PADRAO Cliente* LOJA01

Loja Cliente* 01 Nome Cliente MERCADO FISICO Dt. Validade 24/05/2016 MultiNegoc

Definir pagamentos (F7)

Item	Produto	Descricao	Quantidade	Preco UnL.	Vlr.Item	Unidade	Desconto	Valor Desc	Numero Serie	Enti
01	LOJA000000002	PROD2 LOJA - 12%	1,00	120,0000	120,00	UN	0,00	0,00		

Sub-total + impostos 120,00 Desconto % 0,00 Desconto \$ 0,00 Qtde Volume 1,00 Total de Mercadorias 120,00

2. Limpe o pagamento e selecione a forma de pagamento que foi selecionada na regra de desconto anteriormente.

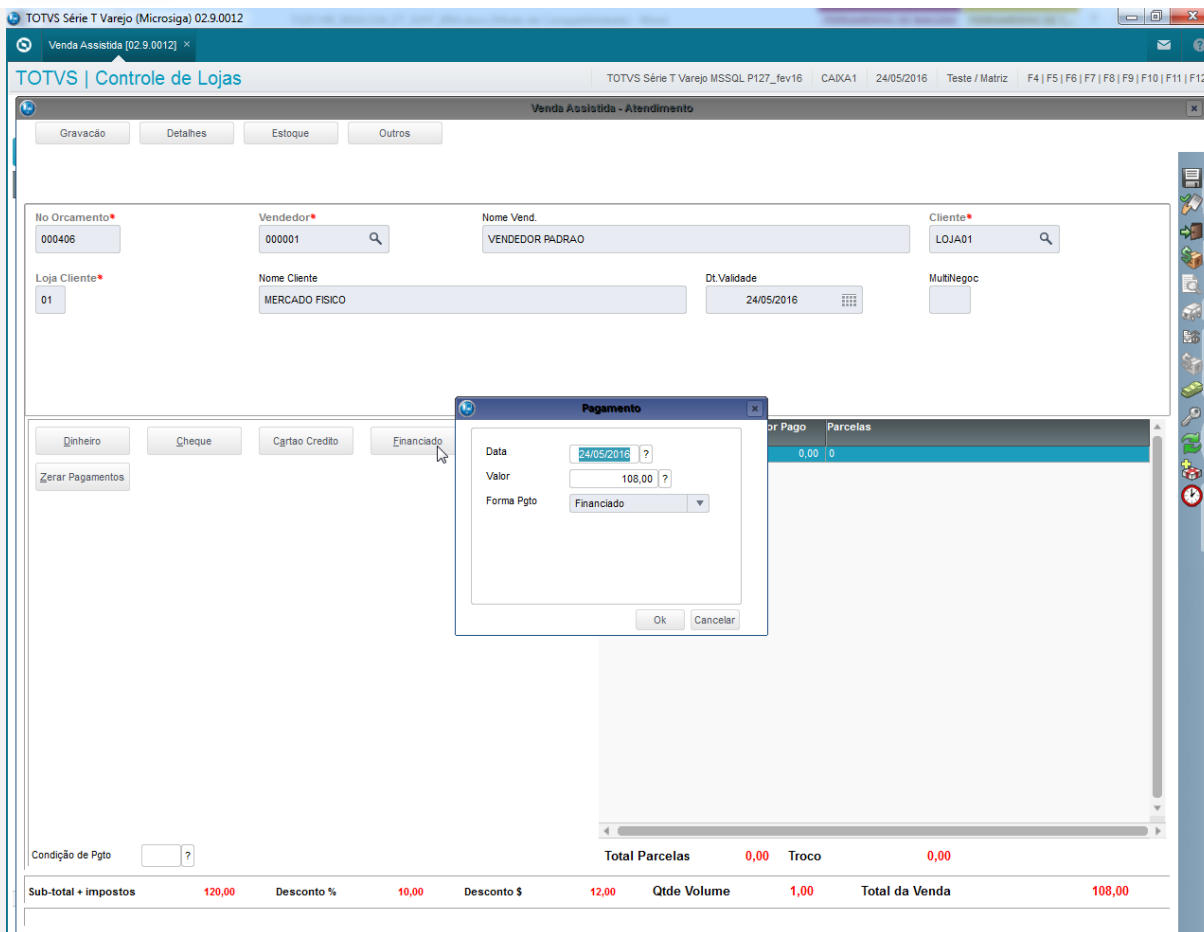

3. Note que o valor da venda ficou com o desconto cadastrado.

TOTVS Série T Varejo (Microsiga) 02.9.0012

Venda Assistida [02.9.0012] x

TOTVS | Controle de Lojas

TOTVS Série T Varejo MSSQL P127_fev16 CADXA1 24/05/2016 Teste / Matriz F4 | F5 | F6 | F7 | F8 | F9 | F10 | F11 | F12

Venda Assistida - Atendimento

Gravação Detalhes Estoque Outros

No Orcamento* 000406 Vendedor* 000001 Nome Vend. VENDEDOR PADRAO Cliente* LOJA01

Loja Cliente* 01 Nome Cliente MERCADO FISICO Dt. Validade 24/05/2016 MultiNegoc

Dinheiro Cheque Cartas Credito Emanciado Cgnd negociada

Zerar Pagamentos

Data	Forma Pgto	Valor Pago	Parcelas
24/05/2016	FI	108,00	1

Condição de Pgto

Total Parcelas 108,00 Troco 0,00

Sub-total + impostos	120,00	Desconto %	10,00	Desconto \$	12,00	Qtde Volume	1,00	Total da Venda	108,00
----------------------	--------	------------	-------	-------------	-------	-------------	------	----------------	--------

4. Limpe o pagamento novamente e clique na forma de pagamento que possua desconto novamente.

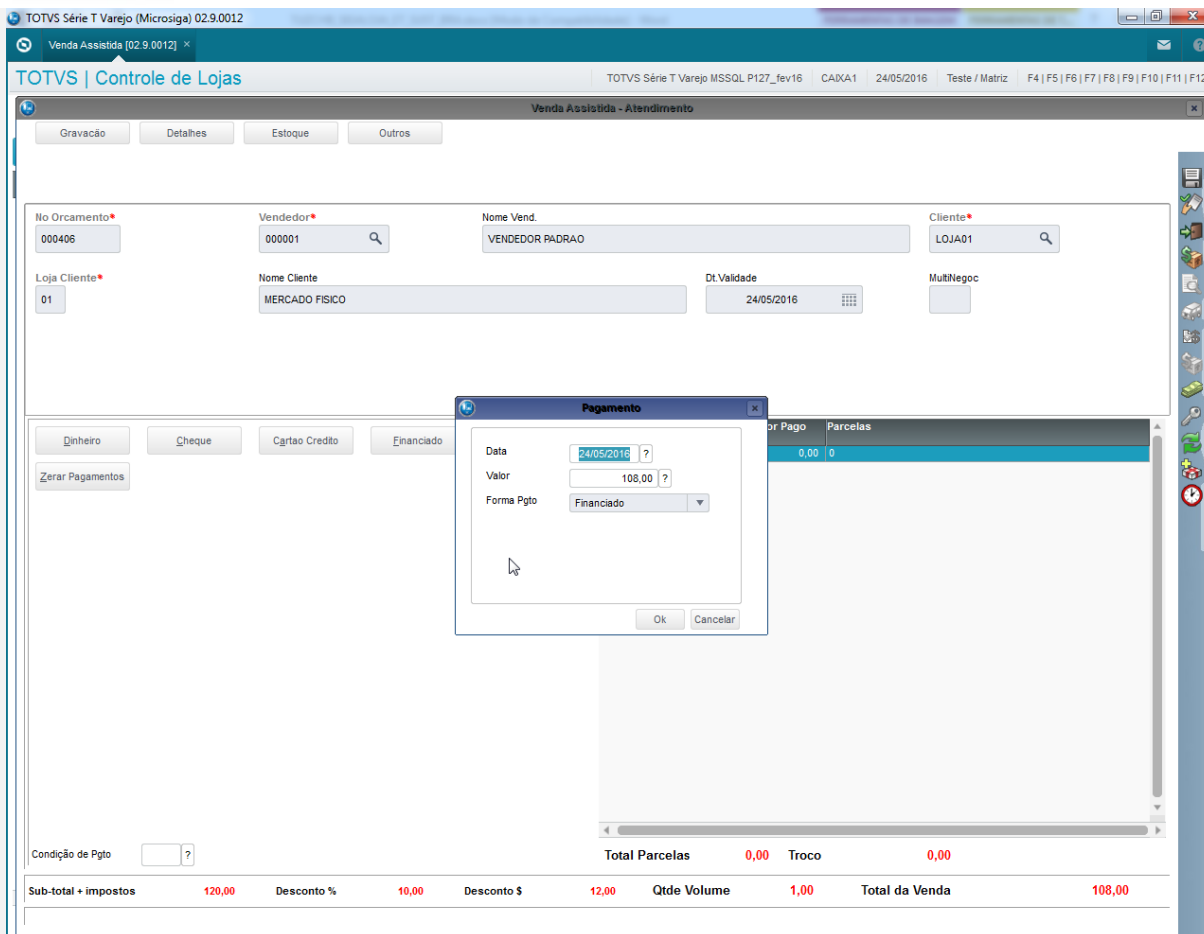

5. Note que o valor da venda e desconto continua obedecendo a regra definida anteriormente.

TOTVS Série T Varejo (Microsiga) 02.9.0012

Venda Assistida [02.9.0012] x

TOTVS | Controle de Lojas

TOTVS Série T Varejo MSSQL P127_fev16 CADXA1 24/05/2016 Teste / Matriz F4 | F5 | F6 | F7 | F8 | F9 | F10 | F11 | F12

Venda Assistida - Atendimento

Gravação Detalhes Estoque Outros

No Orcamento* 000406 Vendedor* 000001 Nome Vend. VENDEDOR PADRAO Cliente* LOJA01

Loja Cliente* 01 Nome Cliente MERCADO FISICO Dt Validade 24/05/2016 MultNegoc

Dinheiro Cheque Cartao Credito Emanciado Cgnd.negociada

Zerar Pagamentos

Data	Forma Pgto	Valor Pago	Parcelas
24/05/2016	FI	108,00	1

Condição de Pgto [?] ?

Total Parcelas 108,00 Troco 0,00

Sub-total + impostos	120,00	Desconto %	10,00	Desconto \$	12,00	Qtde Volume	1,00	Total da Venda	108,00
----------------------	--------	------------	-------	-------------	-------	-------------	------	----------------	--------

6. Finalize a venda.

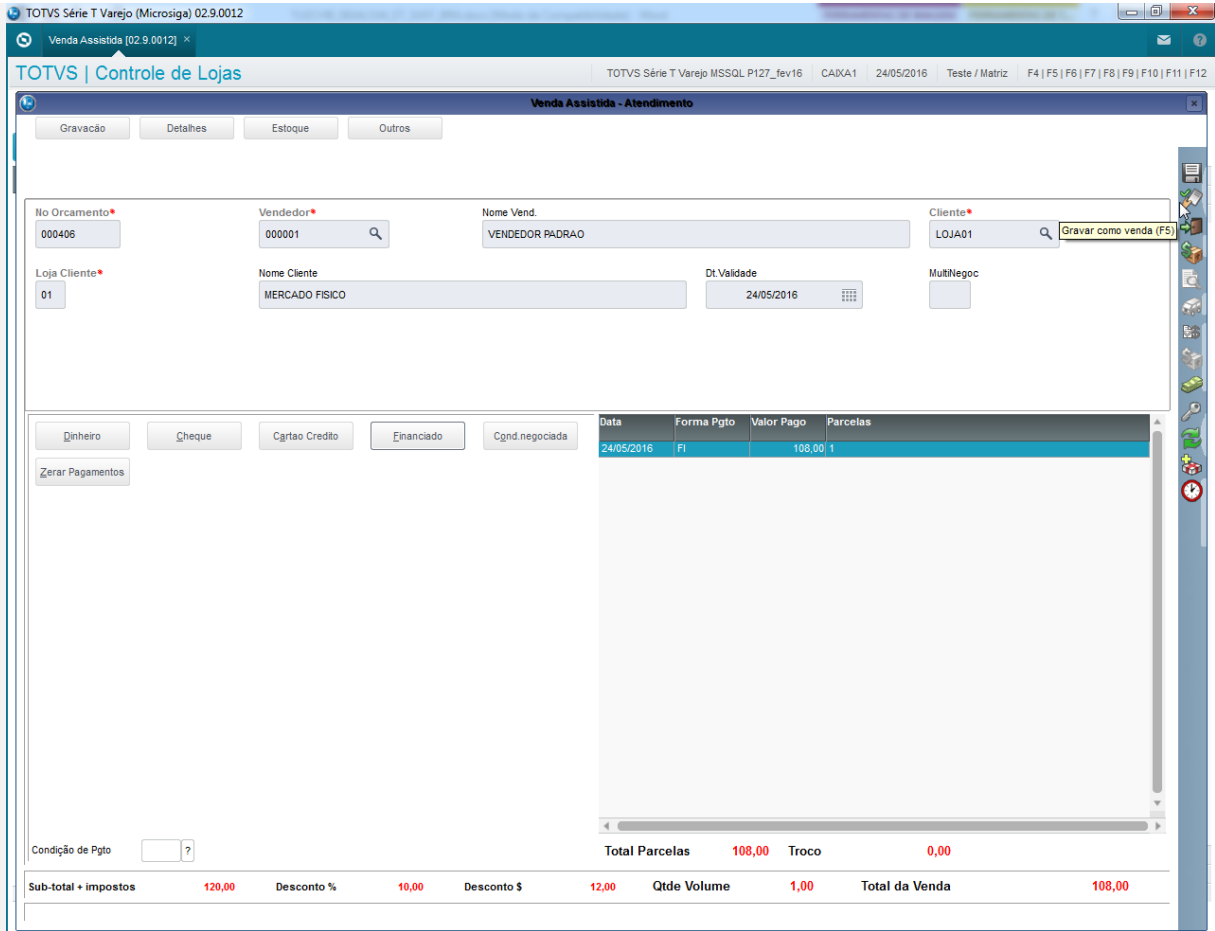

7. O comprovante é impresso.

Epson Do Brasil
 Exceed Your Vision
 Av Tucunare 720 - Fundos
 Barueri - SP

CNPJ: 52.106.911/0001-00
 IE :11111111111111111111
 IM :22222222222222222222

24/05/2016 17:05:26 CCF:000004 COO:000096
 CNPJ/CPF consumidor: 58248307549

CUPOM FISCAL

ITEM	CÓDIGO	DESCRIÇÃO	QTD.	UN.	VL UNIT R\$	ST	IAT	VL ITEM R\$
1	LOJA000000002	PROD2 LOJA - 12%	1	UN X 120,00		Te	T	120,00¢

SUBTOTAL R\$ 120,00

DESCONTO -12,00

TOTAL R\$ 108,00

FINANCIADO 108,00

Te=12,00%

Orcamento: 000406

Valor aprox dos tributos R\$ 0,00 (0%) Fonte:IBPT

Obrigado! Volte Sempre!

POWERED BY TOTVS

XX
XX
xxx xx xx xx xx xx xx xx xx xx xx xx xx xx xx xx xx xx xx
EPSON TM-T81 FBIII
ECF-IF VERSÃO:01.00.04 ECF:001 LJ:LJ01
XX 24/05/2016 17:05:31
FAB:EP081100000000000001

Teste Integrado (Equipe de Testes) - Não se aplica

Teste Automatizado (Central de Automação) - Não se aplica

Dicionário de Dados (Codificação) - Não se aplica