

## Evidência de Testes

<b>Produto:</b>	SIGAFRT
<b>Versão:</b>	P12.1.07
<b>Produto/Versão Integrado:</b>	
<b>Banco de Dados:</b>	Progress, Oracle, SQL, Informix

### 1. Evidência e sequência do passo a passo

#### Teste Unitário (Codificação)

[Informar uma breve descrição dos testes realizados. O Print Screen de telas é opcional]

#### Pré-Requisitos:

#### Sequencia 001:

1. No ambiente "Siga Loja (SIGALOJA)", acesse "Atualizações / Atendimento / Venda Assistida". E faça um atendimento.

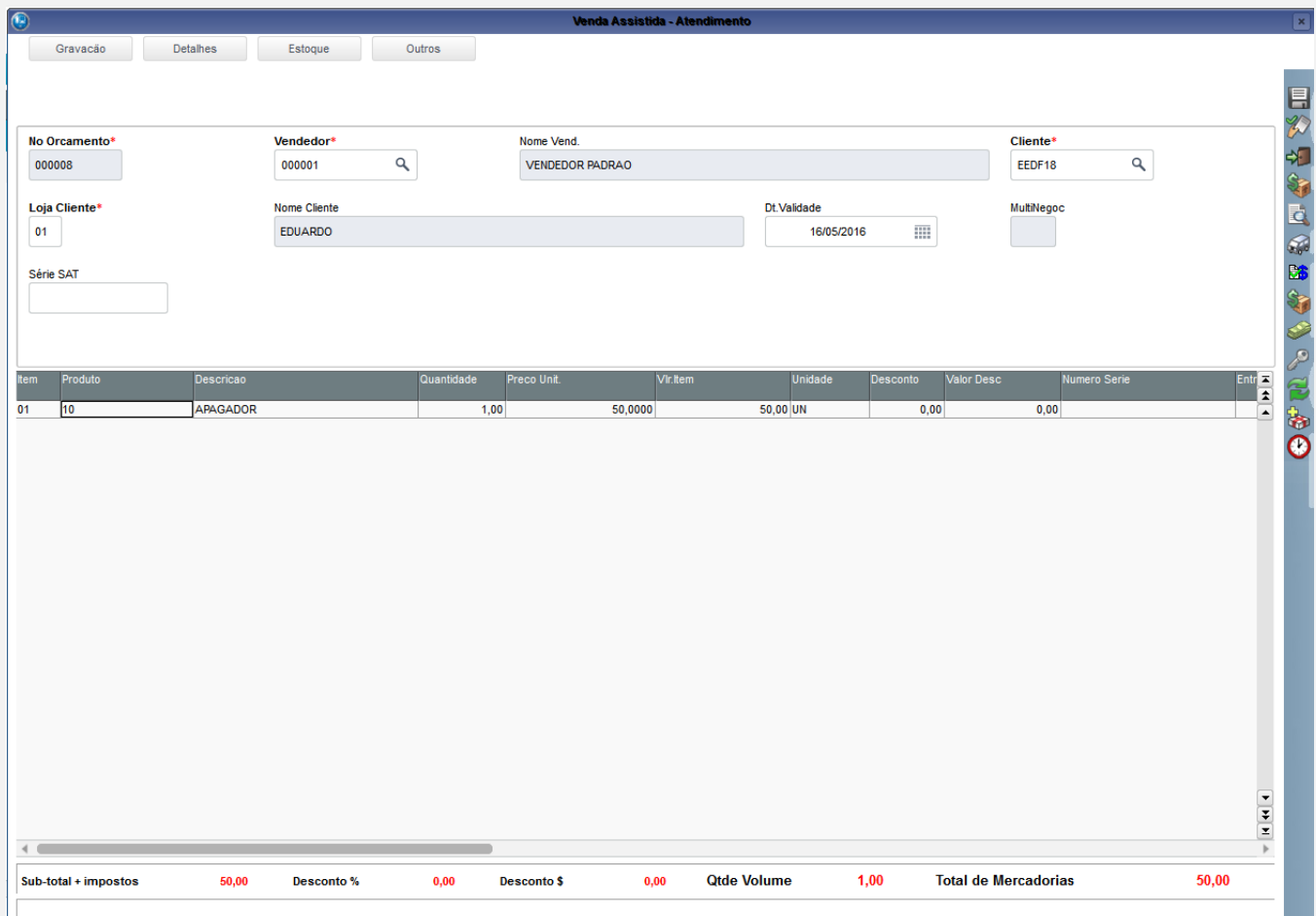

Item	Produto	Descrição	Quantidade	Preço Unit.	Vir. Item	Unidade	Desconto	Valor Desc	Numero Serie
01	10	APAGADOR	1,00	50,0000	50,00	UN	0,00	0,00	

Sub-total + impostos: 50,00    Desconto %: 0,00    Desconto \$: 0,00    Qtde Volume: 1,00    Total de Mercadorias: 50,00

2. Finalize com venda em cartão de debito da rede Bannisul.

**Venda Assistida - Atendimento**

Gravação | Detalhes | Estoque | Outros

No Orcamento\* 000008    Vendedor\* 000001    Nome Vend. VENDEDOR PADRAO    Cliente\* EEDF18

Loja Cliente\* 01    Nome Cliente EDUARDO    Dt. Validade 16/05/2016    MultiNegoc

Série SAT

Dinheiro | Cheque | Cartao Credito | **Cartao Debito** | Financiado

Cgnd.negociada | Zerar Pagamentos

Data	Forma Pgto	Valor Pago	Parcelas
16/05/2016	R\$	50,00	1

Condição de Pgto 001 ? A VISTA

Total Parcelas 50,00    Troco 0,00

Sub-total + impostos 50,00    Desconto % 0,00    Desconto \$ 0,00    Qtde Volume 1,00    Total da Venda 50,00

3. Em "Atualizações / Atendimento / Venda Assistida" clique em 'Ações Relacionadas / Cancelar nfc-e'

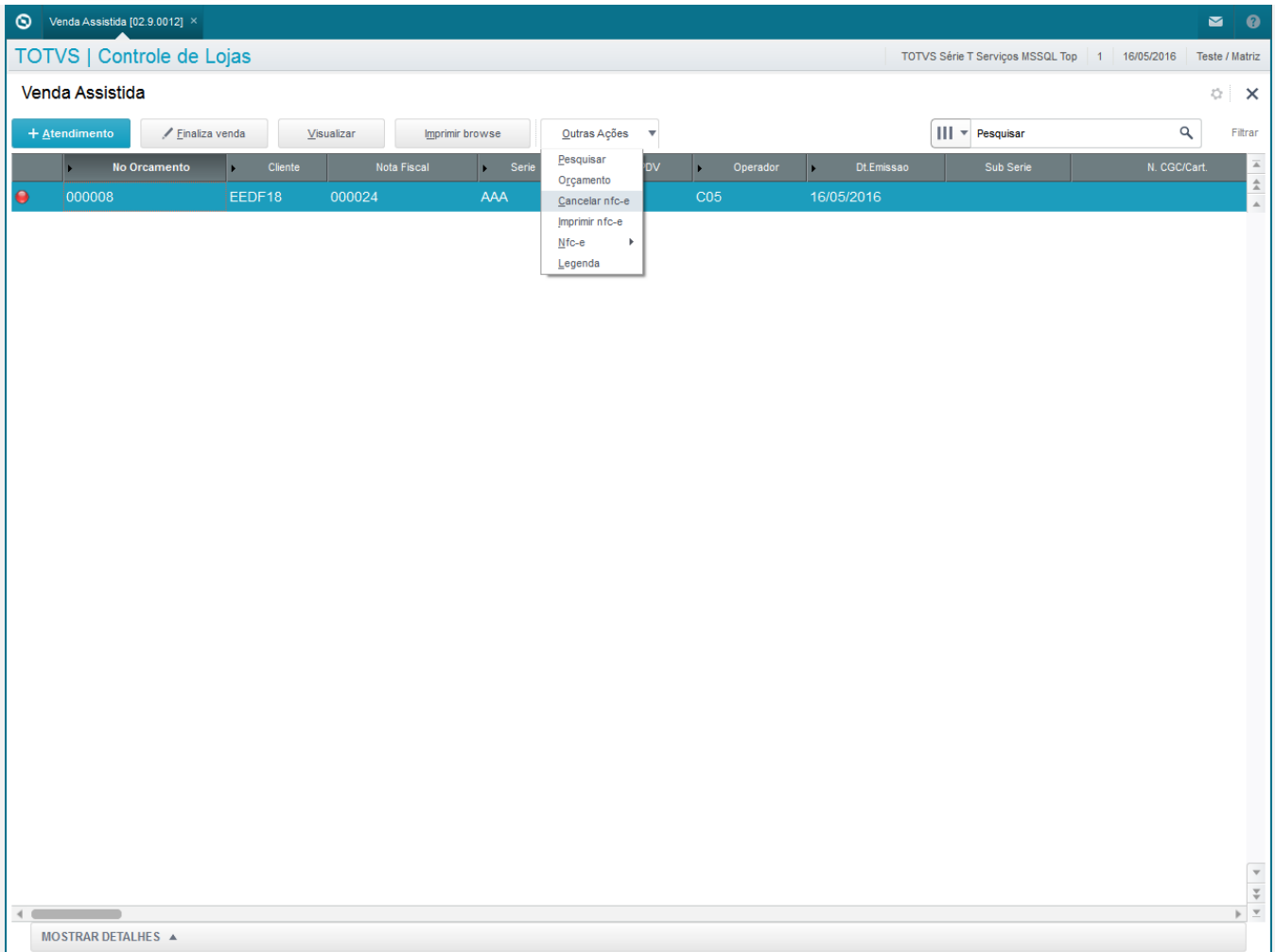

4. Na janela de cancelamento de NFC-e clique em 'Confirmar'

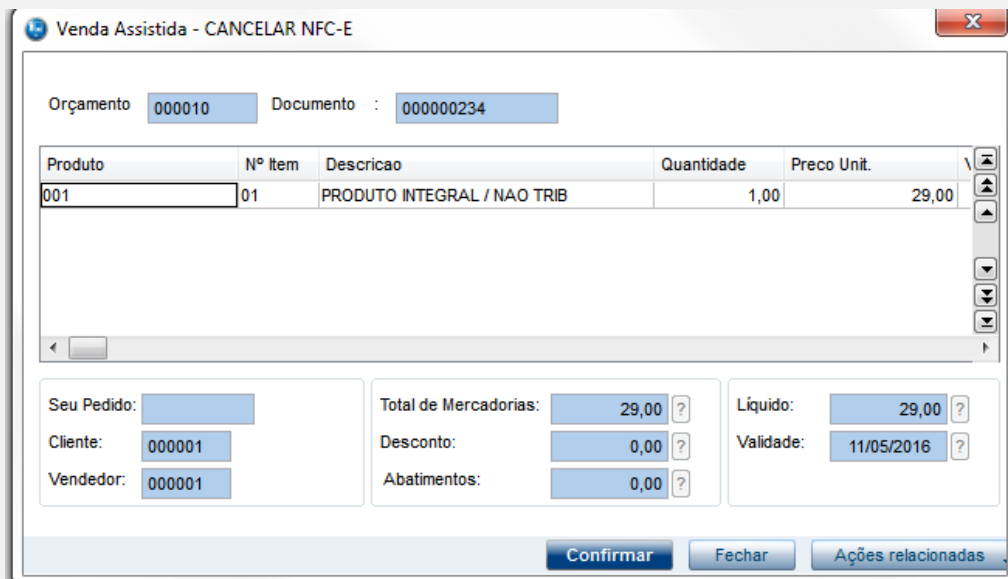

5. Será solicitado passar o cartão na leitora, e em seguida será exibido o valor, a data da transação e o número do documento que será cancelado. Clique em 'Continuar'

TEF - Transferência Eletrônica de Fundos

Mensagem SITEF

**Insira ou passe o cartão na leitora**

Solicitação SITEF

Continuar Voltar Encerrar

TEF - Transferência Eletrônica de Fundos

Mensagem SITEF

**Forneca o valor da transacao a ser cancelada**

Solicitação SITEF

29,00 ?

Continuar Voltar Encerrar

TEF - Transferência Eletrônica de Fundos

Mensagem SITEF

**Data da transacao (DDMMAAA)**

Solicitação SITEF

11052016

Continuar

Voltar

Encerrar

TEF - Transferência Eletrônica de Fundos

Mensagem SITEF

**Forneca o numero do documento a ser cancelado**

Solicitação SITEF

05110019

Continuar

Voltar

Encerrar

6. Por fim a NFC-e será cancelada no TEF e no sistema, o qual ficará aguardando o cancelamento na SEFAZ

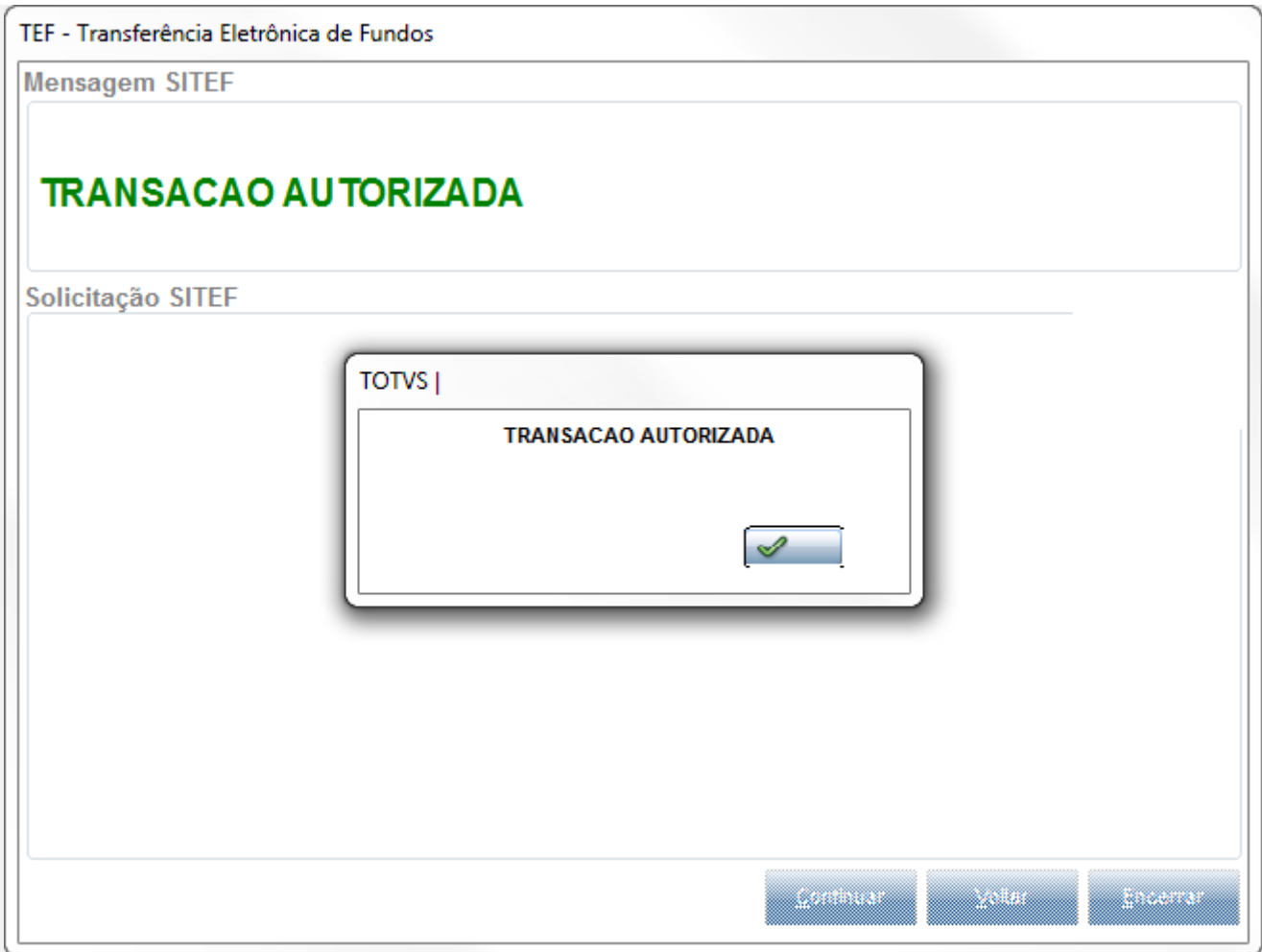

### Teste Integrado (Equipe de Testes)

[Descrever a sequência dos testes realizados em detalhes e os resultados atingidos. O Print Screen de telas é opcional]

### Teste Automatizado (Central de Automação) [Opcional]

[Informar as suítes executadas e descrever os resultados atingidos]

### Dicionário de Dados (Codificação) [Opcional]

[O objetivo é incluir o print-screen da tela do dicionário de dados atualizado quando necessário.]

## 2. Outras Evidências [Opcional]

O objetivo é indicar para a equipe de Testes que a informação criada deve ser validada, como por exemplo, publicação de ponto de entrada, etc.