

## Evidência de Testes

Produto:	SIGAFRT
Versão:	P12.1.07
Produto/Versão Integrado:	
Banco de Dados:	Progress, Oracle, SQL, Informix

### 1. Evidência e sequência do passo a passo

#### Teste Unitário (Codificação)

##### Pré-Requisitos:

- ✓ No Configurator, configure o valor do parâmetro MV\_ESTADO para que seja igual a UF emitente. No caso abaixo, a venda será realizada no RJ para um cliente do RJ.

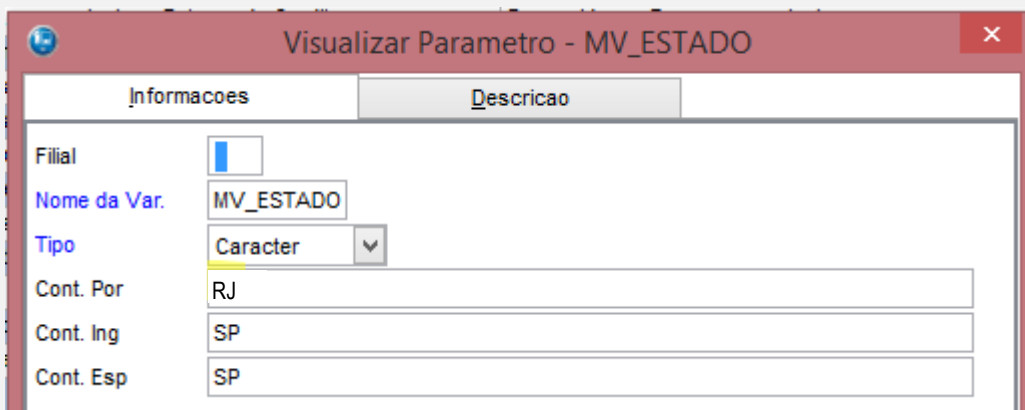

Informacoes	Descricao
Filiais	
Nome da Var.	MV_ESTADO
Tipo	Caracter
Cont. Por	RJ
Cont. Ing	SP
Cont. Esp	SP

- ✓ Acesse o módulo Venda Assistida (SIGALOJA) opção “Atualizações / Cadastros / Produtos”
- ✓ Já no cadastro de Produto (Inclusão ou Alteração), acesse a pasta **Outros** e no campo “Alíquota de ICMS” informe a alíquota de 18%.

Aliq. ICMS 18,00	Aliq. IPI 0,00	Pos.IP/NCM ..	Ex-NCM	Ex-NBM
Aliq. ISS 0,00	Cod.Serv.ISS	Solid. Saída 0,00	Solid. Entr. 0,00	Origem
Class. Fiscal	Grupo Trib.	Cont.Seg.Soc	Impos.Renda	Calcula INSS Nao
% Red. INSS 0,00	% Red. IRRF 0,00	IPi de Pauta	%Red.PIS 0,00	% Red.COFINS 0,00
Perc. CSLL 0,00	Perc. COFINS 0,00	Perc. PIS 0,00	IPi de Pauta 0,00	PICMS Prop. 0,00
Icms Pauta 0,00	Pis Pauta 0,00	Retem PIS Nao	Classe Selo	Aliq FECP 2,00
Aliq. FABOV 0,00	Prod. RN944i Sim	Retem CSLL Nao	Retem COF	Pr.Fundersul 0,0000000
COFINS Pauta 0,00	CNAE	Ret.Operação Nao	Regra ISS Pg	Créd Estimulo 0,00
Art65 RICMPR Nao	C. Trib. Mun	Aliq. FAMAD 0,00	Aliq. FACS 0,00	Aliq. FETHAB 0,00
Ali.FECOP-RN 0,00	%Cred. Pres 0,00		Enq. IPI	CEST

Preço Venda1	Preço Venda2	Preço Venda3	Preço Venda4	Preço Venda5	Preço Venda6	Preço Venda7	Preço Venda8	Preço Venda9	Promocao 1	Promocao 2	Promocao 3
30,00	0,00	0,00	0,00	0,00	0,00	0,00	0,00	0,00	0,00	//	//

- ✓ Entre agora no menu “Atualizações/ Gerencia de vendas /Tipos de Entrada e Saída”
- ✓ Selecione o registro que deseja alterar e na pasta Outros altere o campo “Isen. FECP” informando o conteúdo “Não”

Adm/Fin/custo		Impostos		Outros	
Crd.PRODEPE 0,00	Ajuste CIAAP	Tipo PRODEPE		C.Pre.Carg	
PIBC.Ant	Desp.Ac.COF	Tp Reg		Desp.Ac.PIS	
ID Hist.		Cod.Cred.Gia	Tab. Nat. Re	Cod Nat Rece	
Grp.Nat.Rec.	Crd. Pres. 0,00	Cont.ICMS-ST	Cod Observ	Natureza Ope	
Cód Su DESBH	Cód Tr DESBH	Consig Indus	Aliq. COF M. 0,00		
Tp Receitas		Trib.CIAP	Tipo DUB	Garantia	
Destruição	Ded.ICMS Fun	Imp. Indiret	Red.Carg.Trb	Op Cred Acum	
IVA Utilizad 0,00000	Perc. Med. 0,00000	Cod Sit SN	Aliq. PIS M. 0,00	Pis/Cof ST	
Cod. CFPS	Isen. FECF Não	Cr Acum ICMS		%Red. Antec. 0,00	
Num./Ano DUB	Cod.Detalhe	Antecip.ICMS	Benefic.DUB		

Lançamentos da Apuração de ICMS						
Seq. Lanc.	Cod Lanc	Cod. Apura.	Descr. Res.	Obs.Lanc.Fis	Dt.Inclusao	Cod. Reflexo
001					//	

**Sequencia 001:**

1. No ambiente "Front Loja (SIGAFRT)", acesse "Atualizações / Frente de Loja / Atendimento", registre um ou mais itens e note que ao lado do valor do item, será mostrado a alíquota referente ao ICMS + FECF, aplicado no RJ. Em seguida tecele (F9)

Produto

**PRODUTO 1**

Quantidade x Preço

1,00	PC X	R\$ 30,00
------	------	-----------

Total do Item

R\$
**30,00**

MICROSIGA SOFTWARE S.A.  
 Av. Braz Leme, 1631 - São Paulo  
 www.microsiga.com.br  
 22/03/2016 15:40:35 PDV:0001  
 COD:000000004

---

C U P O M F I S C A L

ITEM	CÓDIGO	DESCRIÇÃO	VALOR (R\$)
QTDxUNITARIO	ST		
001 1		PRODUTO 1	
1x30,00	T20.00%		30,00

Menu Fiscal : Pressione a tecla F12 e escolha a opção 22.

Total Parcial

Numero de Itens: 1      Desconto: 0.00%

R\$
**30,00**



Documento: 000004  
 Data: 22/03/2016  
 Hora: 15:40  
 Filial: 01 PDV: 0001  
 Usuário: 1 - C03

Protheus Front Loja

Miscelanea (10)

Ajuda (3)

Sair

2. Escolha a forma de pagamento

MICROSIGA SOFTWARE S.A.  
Av. Braz Leme, 1631 - São Paulo  
www.microsiga.com.br  
22/03/2016 15:40:35 PDV:0001  
COD:000000004

C U P O M F I S C A L

ITEM	CÓDIGO	DESCRÇÃO	QTDxUNITARIO	ST	VALOR (R\$)
001	1	PRODUTO 1	1x30,00	T20.00%	30,00

Menu Fiscal: Pressione a tecla F12 e escolha a opção 22.

Total Parcial: R\$  
Número de Itens: 1 Desconto: 0.00%

Documento: 000004  
Data: 22/03/2016  
Hora: 15:40  
Filial: 01 PDV: 0001  
Usuário: 1 - C03

Forma de Pagamento

R\$  
Data: 22/03/2016 ?  
Valor: 30.00 ?

Miscelanea (10)  
Ajuda (3)  
Sair

TOTVS Teste / Matriz 1 22/03/2016 TOTVS 2011 Série T Varejo CodeBase Dbf

MICROSIGA SOFTWARE S.A.  
 Av. Braz Leme, 1631 - São Paulo  
 www.microsiga.com.br  
 22/03/2016 15:40:35 PDV:0001  
 COD:000000004

C U P O M F I S C A L

ITEM	OÓDIGO	DESCRÇÃO	QTDxUNITARIO	ST	VALOR (R\$)
001	1	PRODUTO 1	1x30,00	T20.00%	30,00

Menu Fiscal: Pressione a tecla F12 e escolha a opção 22.

Total Parcial: 30,00  
 Número de Itens: 1 Desconto: 0.00%

Documentos: 000004  
 Data: 22/03/2016  
 Hora: 15:40  
 Filial: 01 PDV: 0001  
 Usuário: 1 - C03

Protheus Front Loja

- Miscelanea (10)
- Ajuda (3)
- Sair

TOTVS Teste / Matriz 1 22/03/2016 TOTVS 2011 Série T Varejo CodeBase Dbf | F5 | F6 | F9 | F10 | F11 | F

3. Em seguida tecle (F9) para finalizar a venda.

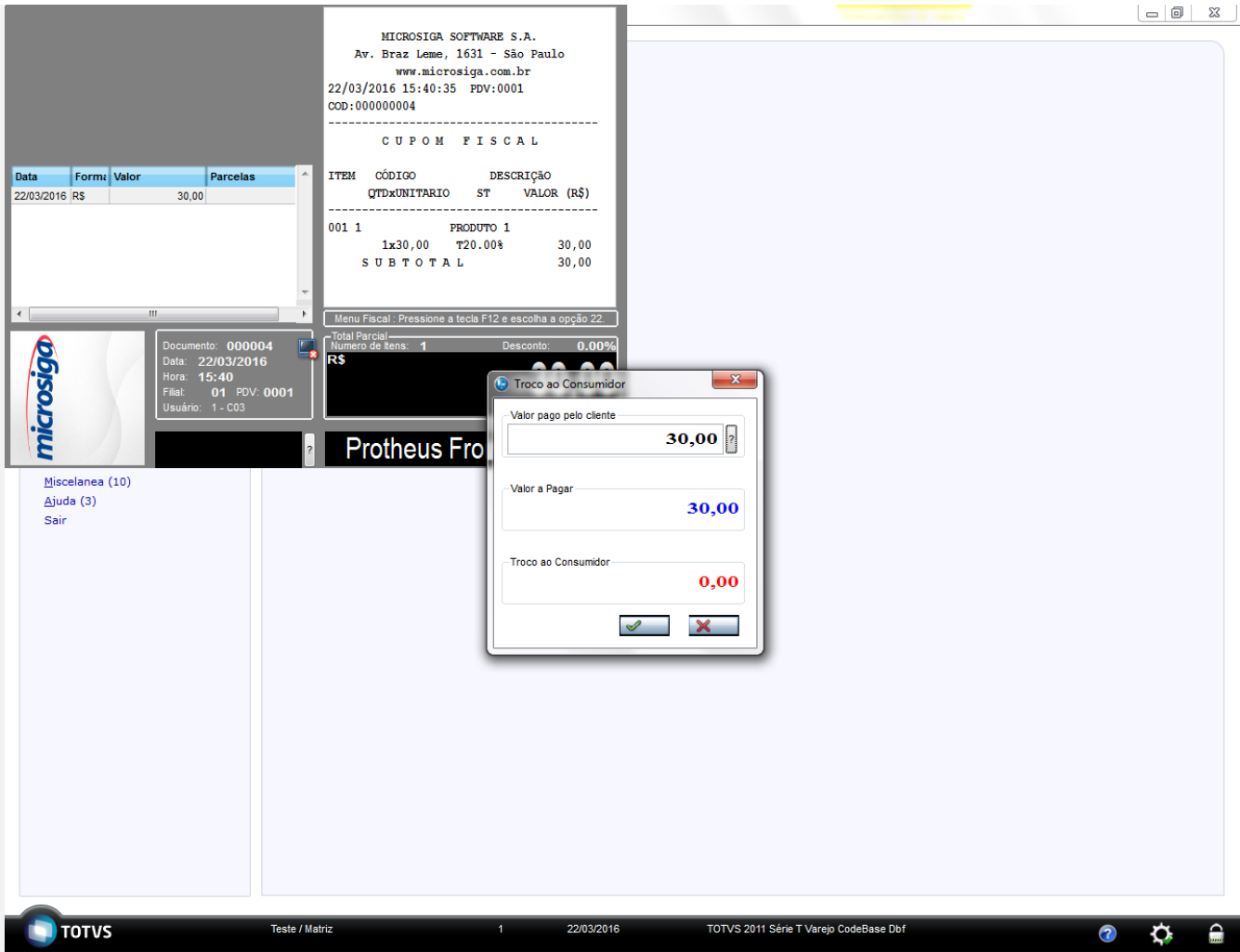

**Teste Integrado (Equipe de Testes)**

[Descrever a sequência dos testes realizados em detalhes e os resultados atingidos. O Print Screen de telas é opcional]

**Teste Automatizado (Central de Automação) [Opcional]**

[Informar as suítes executadas e descrever os resultados atingidos]

**Dicionário de Dados (Codificação) [Opcional]**

[O objetivo é incluir o print-screen da tela do dicionário de dados atualizado quando necessário.]