

Evidência de Testes

Produto:	SIGAFRT
Versão:	P12.1.07
Produto/Versão Integrado:	
Banco de Dados:	Progress, Oracle, SQL, Informix

1. Evidência e sequência do passo a passo

Teste Unitário (Codificação)

Pré-Requisitos:

- ✓ No Configurator, configure o valor do parâmetro MV_ESTADO para que seja igual a UF emitente. No caso abaixo, a venda será realizada no RJ para um cliente do RJ.

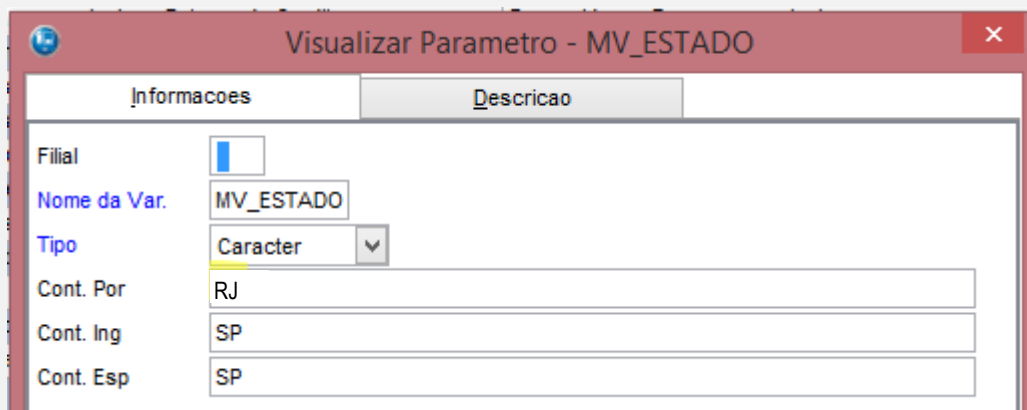

- ✓ Acesse o módulo Venda Assistida (SIGALOJA) opção “Atualizações / Cadastros / Produtos”
- ✓ Já no cadastro de Produto (Inclusão ou Alteração), acesse a pasta **Imposto** e no campo “Alíquota de ICMS” informe a alíquota de 18%.

Aliq. ICMS 18,00	Aliq. IPI 0,00	Pos. IPINCM ..	Ex-NCM	Ex-NBM
Aliq. ISS 0,00	Cod.Serv.ISS	Solid. Saída 0,00	Solid. Entr. 0,00	Origem
Class. Fiscal	Grupo Trib.	Cont.Seg.Soc	Impos.Renda	Calcula INSS Nao
% Red. INSS 0,00	% Red. IRRF 0,00	IPi de Pauta	%Red.PIS 0,00	% Red.COFINS 0,00
Perc. CSLL 0,00	Perc. COFINS 0,00	Perc. PIS 0,00	IPi de Pauta 0,00	PICMS Prop. 0,00
Icms Pauta 0,00	Pis Pauta 0,00	Retem PIS Nao	Classe Selo	Aliq FECP 2,00
Aliq. FABOV 0,00	Prod. RN944i Sim	Retem CSLL Nao	Retem COF	Pr.Fundersul 0,0000000
COFINS Pauta 0,00	CNAE	Ret.Operação Nao	Regra ISS Pg	Créd Estimulo 0,00
Art65 RICMPR Nao	C. Trib. Mun	Aliq. FAMAD 0,00	Aliq. FACS 0,00	Aliq. FETHAB 0,00
Ali.FECOP-RN 0,00	%Cred. Pres 0,00		Enq. IPI	CEST

Preço Venda1	Preço Venda2	Preço Venda3	Preço Venda4	Preço Venda5	Preço Venda6	Preço Venda7	Preço Venda8	Preço Venda9	Promocao 1	Promocao 2	Promocao 3
30,00	0,00	0,00	0,00	0,00	0,00	0,00	0,00	0,00	0,00	//	//

- ✓ Entre agora no menu “Atualizações/ Gerencia de vendas /Tipos de Entrada e Saída”
- ✓ Selecione o registro que deseja alterar e na pasta Outros altere o campo “Isen. FECP” informando o conteúdo “Não”

Adm/Fin/custo		Impostos		Outros		
Crd.PRODEPE 0,00	Ajuste CIAAP	Tipo PRODEPE		C.Pre.Carg		
PIBC.Ant	Desp.Ac.COF	Tp Reg		Desp.Ac.PIS		
ID Hist.		Cod.Cred.Gia	Tab. Nat. Re	Cod Nat Rece		
Grp.Nat.Rec.	Crd. Pres. 0,00	Cont.ICMS-ST	Cod Observ	Natureza Ope		
Cód Su DESBH	Cód Tr DESBH	Consig Indus	Aliq. COF M. 0,00			
Tp Receitas		Trib.CIAP	Tipo DUB	Garantia		
Destruição	Ded.ICMS Fun	Imp. Indiret	Red.Carg.Trb	Op Cred Acum		
Iva Utilizad 0,00000	Perc. Med. 0,00000	Cod Sit SN	Aliq. PIS M. 0,00	Pis/Cof ST		
Cod. CFPS	Isen. FECP Não	Cr Acum ICMS		%Red. Antec. 0,00		
Num./Ano DUB	Cod.Detalhe	Antecip.ICMS	Benefic.DUB			
Lançamentos da Apuração de ICMS						
Seq. Lanc.	Cod Lanc	Cod. Apura.	Descr. Res.	Obs.Lanc.Fis	Dt.Inclusao	Cod. Reflexo
001					//	

Sequencia 001:

1. No ambiente “Front Loja (SIGAFRT)”, acesse “Atualizações / Frente de Loja / Atendimento”, registre um ou mais itens e note que ao lado do valor do item, será mostrado a alíquota referente ao ICMS + FECP, aplicado no RJ. Em seguida tecele (F9)

Produto

PRODUTO 1

Quantidade x Preço

1,00 X
R\$ 30,00

Total do Item

R\$
30,00

MICROSIGA SOFTWARE S.A.
 Av. Braz Leme, 1631 - São Paulo
 www.microsiga.com.br
 22/03/2016 15:40:35 PDV:0001
 COD:000000004

C U P O M F I S C A L

ITEM	CÓDIGO	DESCRIÇÃO
QTDxUNITARIO	ST	VALOR (R\$)
001 1		PRODUTO 1
1x30,00	T20.00%	30,00



Documento: 000004
 Data: 22/03/2016
 Hora: 15:40
 Filial: 01 PDV: 0001
 Usuário: 1 - C03

Menu Fiscal : Pressione a tecla F12 e escolha a opção 22.

Total Parcial

Numero de Itens: 1 Desconto: 0.00%

R\$ 30,00

Protheus Front Loja

Miscelanea (10)

Ajuda (3)

Sair

2. Escolha a forma de pagamento

MICROSIGA SOFTWARE S.A.
Av. Braz Leme, 1631 - São Paulo
www.microsiga.com.br
22/03/2016 15:40:35 PDV:0001
COD:000000004

C U P O M F I S C A L

ITEM	CÓDIGO	DESCRIÇÃO	QTDxUNITARIO	ST	VALOR (R\$)
001	1	PRODUTO 1	1x30,00	T20.00%	30,00

Menu Fiscal: Pressione a tecla F12 e escolha a opção 22.

Total Parcial: R\$
Número de Itens: 1 Desconto: 0.00%

Documento: 000004
Data: 22/03/2016
Hora: 15:40
Filial: 01 PDV: 0001
Usuário: 1 - C03

Forma de Pagamento

R\$
Data: 22/03/2016 ?
Valor: 30.00 ?

Miscelanea (10)
Ajuda (3)
Sair

TOTVS Teste / Matriz 1 22/03/2016 TOTVS 2011 Série T Varejo CodeBase Dbf

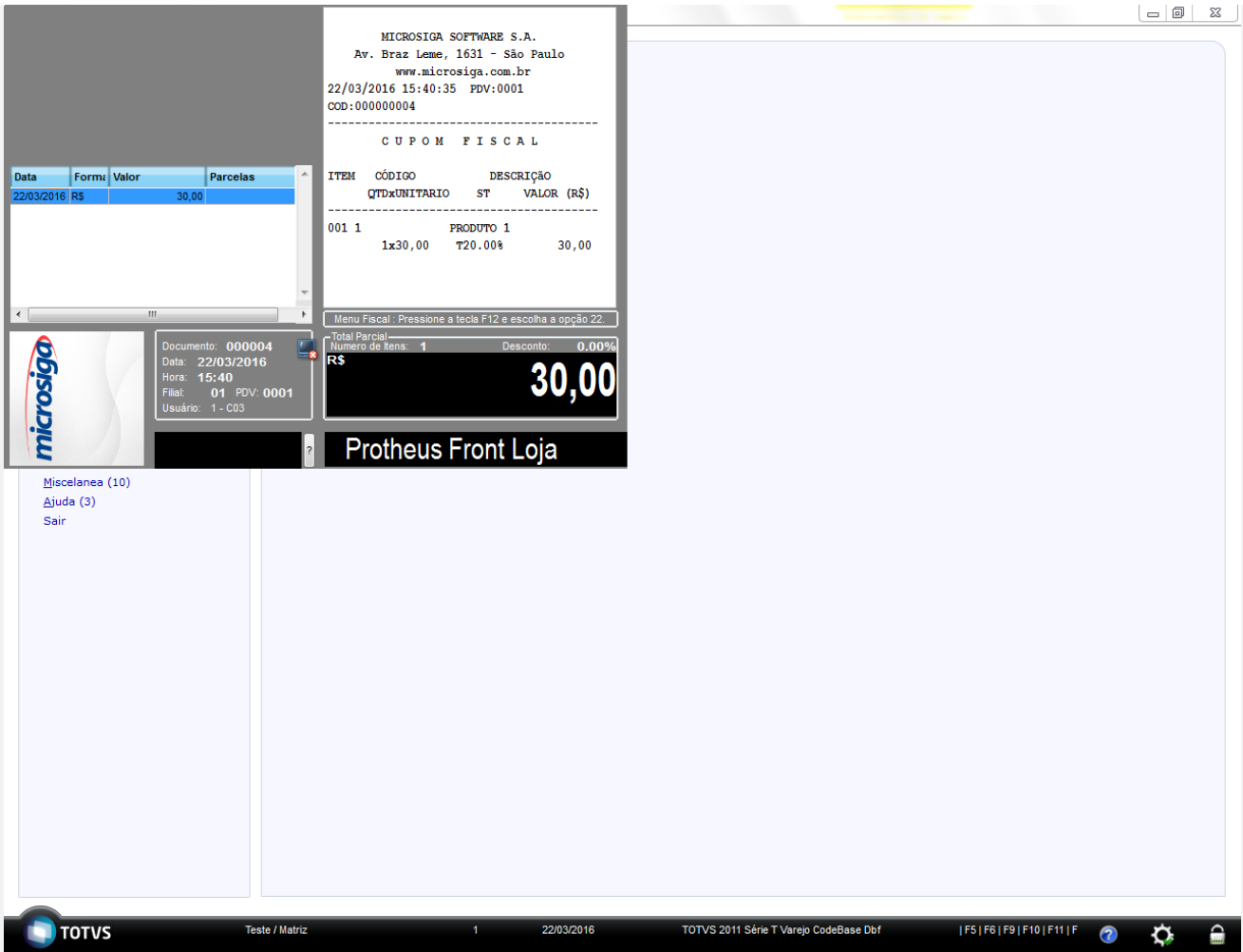

MICROSIGA SOFTWARE S.A.
 Av. Braz Leme, 1631 - São Paulo
 www.microsiga.com.br
 22/03/2016 15:40:35 PDV:0001
 COD:000000004

C U P O M F I S C A L

ITEM	OÓDIGO	DESCRÇÃO	QTDxUNITARIO	ST	VALOR (R\$)
001	1	PRODUTO 1	1x30,00	T20.00%	30,00

Menu Fiscal: Pressione a tecla F12 e escolha a opção 22.

Total Parcial: 30,00
 Número de Itens: 1 Desconto: 0.00%

Documentos: 000004
 Data: 22/03/2016
 Hora: 15:40
 Filial: 01 PDV: 0001
 Usuário: 1 - C03

Protheus Front Loja

Miscelanea (10)
 Ajuda (3)
 Sair

TOTVS Teste / Matriz 1 22/03/2016 TOTVS 2011 Série T Varejo CodeBase Dbf | F5 | F6 | F9 | F10 | F11 | F

3. Em seguida tecle (F9) para finalizar a venda.

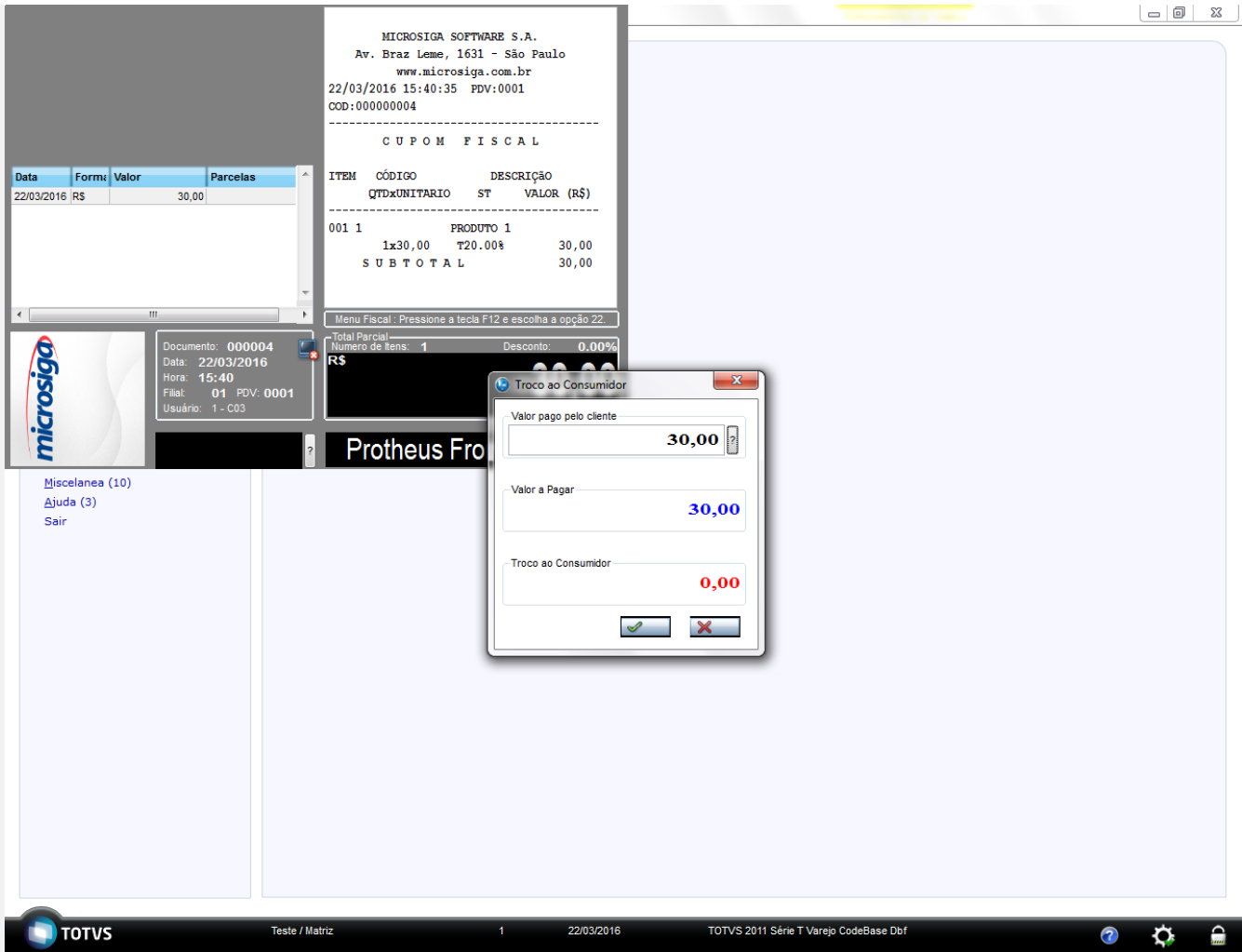

Teste Integrado (Equipe de Testes)

[Descrever a sequência dos testes realizados em detalhes e os resultados atingidos. O Print Screen de telas é opcional]

Teste Automatizado (Central de Automação) [Opcional]

[Informar as suítes executadas e descrever os resultados atingidos]

Dicionário de Dados (Codificação) [Opcional]

[O objetivo é incluir o print-screen da tela do dicionário de dados atualizado quando necessário.]