

## Apresentação

A venda agrupada é utilizada para vender itens diferentes num único registro, geralmente utilizados em promoções. O processo de agrupamento de embalagens possui dois tipos: **Cesta Básica** ou **Kit**. Os agrupamentos podem possuir preço fixo ou percentual de desconto informado para cada item ou para o agrupamento. O processo de venda agrupada é utilizado para quem usa precificação por embalagem, via rotina **2017- Precificação por Embalagem**.

Este tutorial orienta o usuário a cadastrar, lançar/editar preço fixo, consultar e replicar embalagens agrupadas através da rotina **2073- Cadastro de Kits**.

Abaixo, descrição da criação e das últimas alterações efetuadas no documento.

Tabela de Alterações		
Data	Versão	Descrição
20/11/2015	v.1.0	Criação do documento

## 1. Procedimentos iniciais

Para utilizar a venda agrupada são necessários os seguintes procedimentos iniciais:

- Antes de realizar o cadastro de kits / cesta básica acesse a rotina **132 – Parâmetros da Presidência**.
  - ✓ Caso seja a política da empresa, utilizar categoria e subcategoria dos produtos é necessário que parâmetro **1334- Usar Categoria de produtos (Sim/Não)** da rotina **132- Parâmetros da Presidência** esteja marcado como **Sim**, para visualizar os campos **Categoria** e **Subcategoria** na rotina **2073**.
  - ✓ Para gerar o código do produto (agrupador) automático é necessário marcar **Sim**, no parâmetro **1386- Criar código automático do produto**. Para informar o código do produto (agrupador) de forma manual no campo **Cód. produto**, ou gerá-lo através do botão **Gerar cód. produto** é necessário marcar **Não** no parâmetro **1386**.
  - ✓ Para utilizar quantidades fracionadas, é necessário que a opção **Aceita Venda Fração**, seção **4.4 - Venda fracionada** na rotina **203** esteja marcada como **Sim** para o produto.

- Atualizar as seguintes rotinas:
  - ✓ 2017- Precificação por Embalagem;
  - ✓ 2073- Cadastro de Kits;
  - ✓ 132 - Parâmetros da Presidência;
  - ✓ 203 – Cadastrar Produto.

## 2. Cadatrar Novas Embalagens Agrupadas

Para realizar o processo cadastrar novas embalagens agrupadas, efetue os seguintes procedimentos:

2.1 Acesse a rotina **2073- Cadastro de Kits** e clique na opção **Cadastrar novas embalagens agrupadas** e em seguida no botão **Próximo**, para cadastrar o cabeçalho do kit;

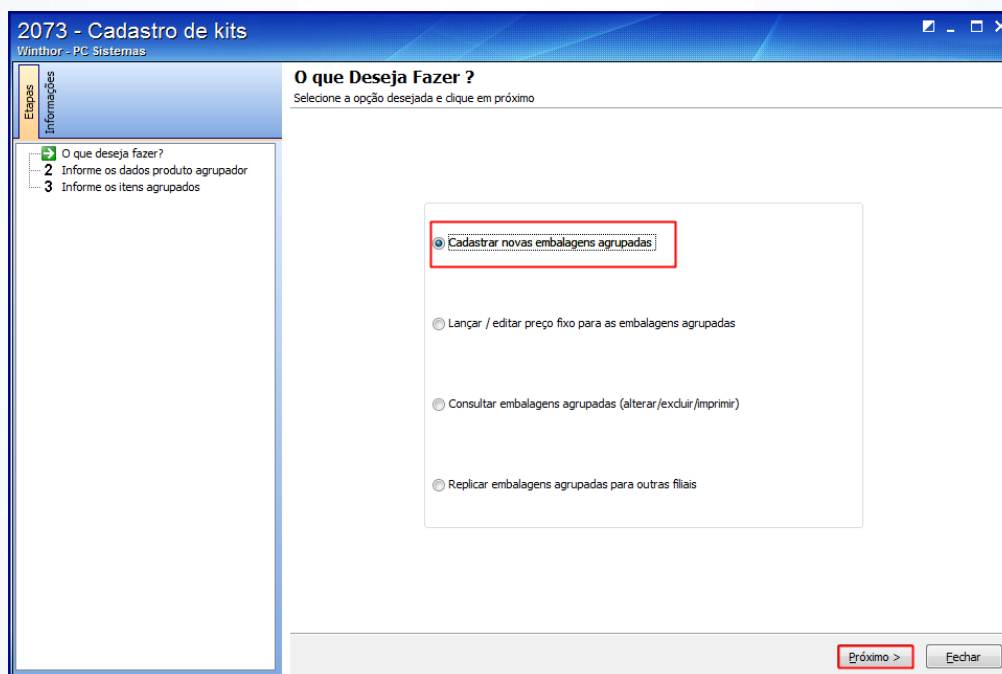

- 2.2 Informe a **Filial**;
- 2.3 Gere ou informe o **Cód. produto** conforme definido no parâmetro 1386:
  - **Automático:**

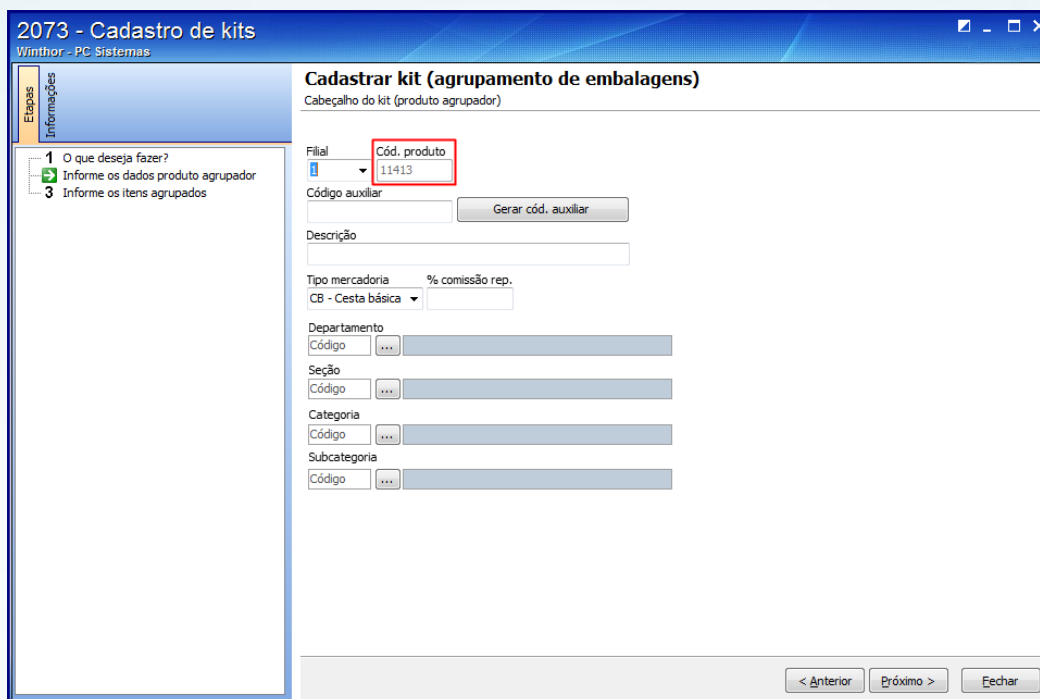

2073 - Cadastro de kits  
Winthor - PC Sistemas

**Cadastrar kit (agrupamento de embalagens)**  
Cabeçalho do kit (produto agrupador)

**Etapas**  
Informações

- 1 O que deseja fazer?
- 2  Informe os dados produto agrupador
- 3 Informe os itens agrupados

Filial  Cód. produto

Código auxiliar

Descrição

Tipo mercadoria  % comissão rep.   
CB - Cesta básica

Departamento  
Código

Seção  
Código

Categoria  
Código

Subcategoria  
Código

< Anterior Próximo > Fechar

- **Manual:**

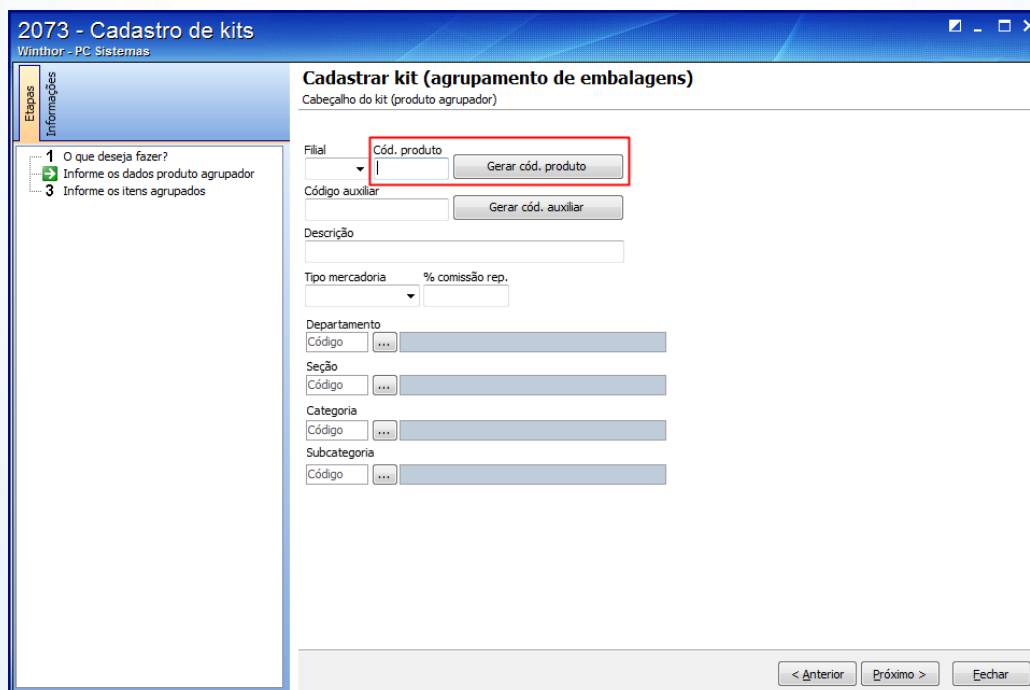

2073 - Cadastro de kits  
Winthor - PC Sistemas

**Cadastrar kit (agrupamento de embalagens)**  
Cabeçalho do kit (produto agrupador)

**Etapas**  
Informações

- 1 O que deseja fazer?
- 2  Informe os dados produto agrupador
- 3 Informe os itens agrupados

Filial  Cód. produto

Código auxiliar

Descrição

Tipo mercadoria  % comissão rep.

Departamento  
Código

Seção  
Código

Categoria  
Código

Subcategoria  
Código

< Anterior Próximo > Fechar

- 2.4 Gere o **Código auxiliar** pelo botão **Gerar cód. auxiliar automático** ou informe manualmente;
- 2.5 Selecione o **Tipo mercadoria** (KIT (KT) ou Cesta Básica (CB)), sendo:
  - **Kit (KT)**: para agrupamento de diferentes itens num mesmo registro, sem passar pelo processo de produção do estoque desse kit, ou seja, não se cria estoque para este tipo de mercadoria. Na medida em que a venda for efetuada, automaticamente se baixa do estoque os produtos que compõem o kit, individualmente.
  - **Cesta Básica (CB)**: para o agrupamento de diferentes itens num mesmo registro, passando pelo processo de criação de estoque para esse tipo de mercadoria (cesta básica), onde se dá entrada no estoque do novo produto e a baixa no estoque dos itens (matéria-prima) que passam a compor a cesta. Todo esse processo de entrada e saída no estoque é realizado pela rotina **1122- Montar Produtos**.
- 2.6 Informe o percentual de comissão do representante no campo **% Comissão rep.** para ser contabilizada a venda dos produtos que compõem o kit cadastrado pela rotina **2073**;
- 2.7 Informe o **Departamento** e a **Seção** os quais o produto agrupador será vinculado;
- 2.8 Informe a **Categoria** e a **Subcategoria**, caso seja a política da empresa e o parâmetro **1334** esteja marcado como **Sim**; e clique no botão **Próximo** para cadastrar as embalagens que irão compor o kit;

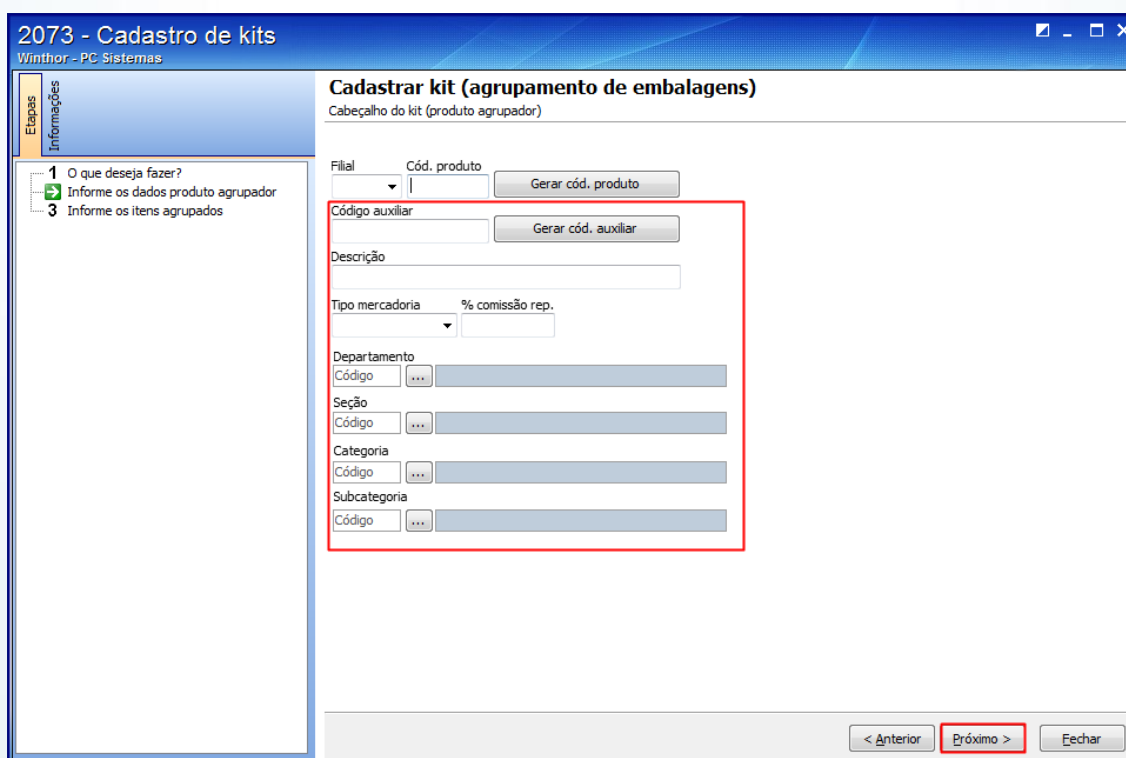

- 2.9 Na tela **Cadastrar kit (agrupamento de embalagens)** realize a pesquisa dos itens que irão compor o kit ou cesta, clicando no botão **Pesquisar** ou informando um dos campos da caixa **Pesquisar itens do kit**;
- 2.10 Selecione e insira um item clicando duas vezes ou pressionando **<Enter>** na planilha **Pesquisa de Itens**;
- 2.11 Após seleção, o item escolhido será incluído na planilha **Itens do kit**, onde é possível na coluna **Qt. Item**, informar a quantidade de cada produto, não podendo este ser menor ou igual à zero.

Ao clicar no botão **Concluir**, é apresentada a mensagem de confirmação. Ao clicar em **Sim**, poderá realizar a **Precificação das embalagens agrupadas** com as informações dos itens do kit ou cesta básica.

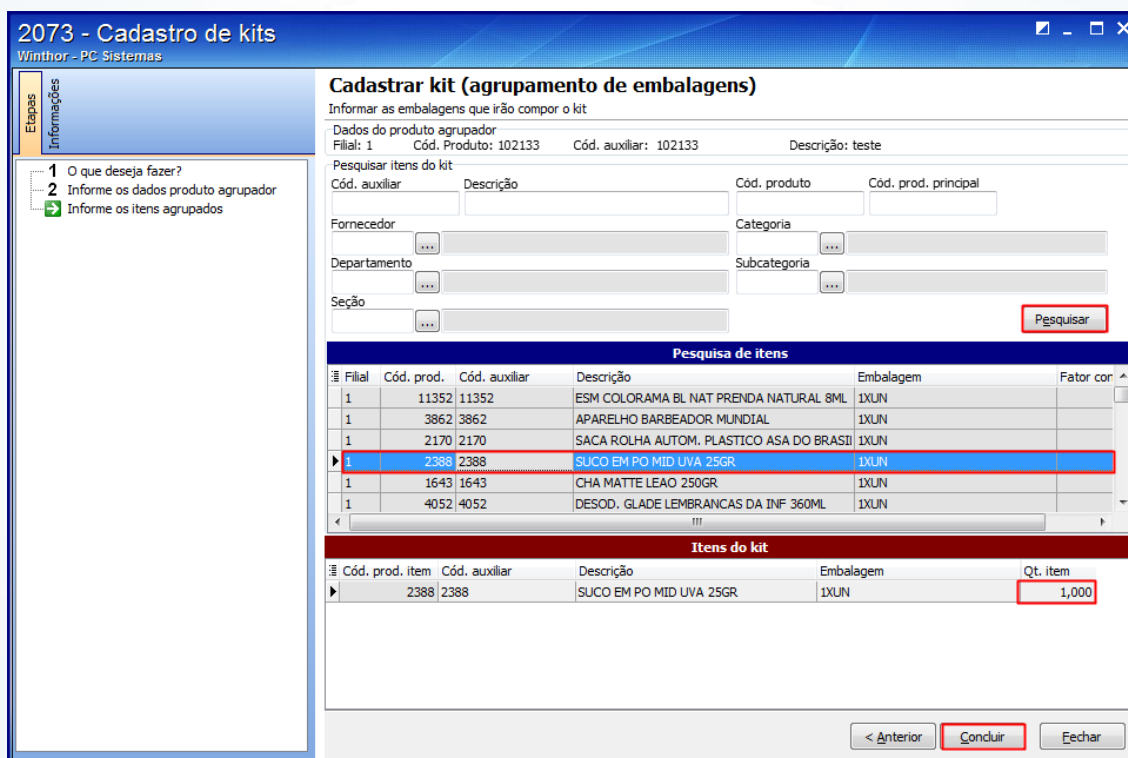

**2073 - Cadastro de kits**  
Winthor - PC Sistemas

**Cadastrar kit (agrupamento de embalagens)**  
Informar as embalagens que irão compor o kit

Dados do produto agrupador  
Filial: 1 Cód. Produto: 102133 Cód. auxiliar: 102133 Descrição: teste

Pesquisar itens do kit

Cód. auxiliar Descrição Cód. produto Cód. prod. principal

Fornecedor Categoria

Departamento Subcategoria

Seção

Pesquisar

**Pesquisa de itens**

Filial	Cód. prod.	Cód. auxiliar	Descrição	Embalagem	Fator cor
1	11352	11352	ESM COLORAMA BL NAT PRENDA NATURAL 8ML	1XUN	
1	3862	3862	APARELHO BARBEADOR MUNDIAL	1XUN	
1	2170	2170	SACA ROLHA AUTOM. PLASTICO ASA DO BRASII	1XUN	
1	2388	2388	SUCO EM PO MID UVA 25GR	1XUN	
1	1643	1643	CHA MATTÉ LEAO 250GR	1XUN	
1	4052	4052	DESOD. GLADE LEMBRANCAS DA INF 360ML	1XUN	

**Itens do kit**

Cód. prod. item	Cód. auxiliar	Descrição	Embalagem	Qt. item
2388	2388	SUCO EM PO MID UVA 25GR	1XUN	1,000

< Anterior Concluir Fechar

## 3. Lançar / editar preço fixo para as embalagens agrupadas

Para realizar o processo lançar/editar preço fixo para as embalagens agrupadas, efetue os seguintes procedimentos:

- 3.1 Clique em **Lançar / editar preço fixo para as embalagens agrupadas**, na tela principal e em seguida clique o botão **Próximo**, para precificar o kit ou cesta básica;

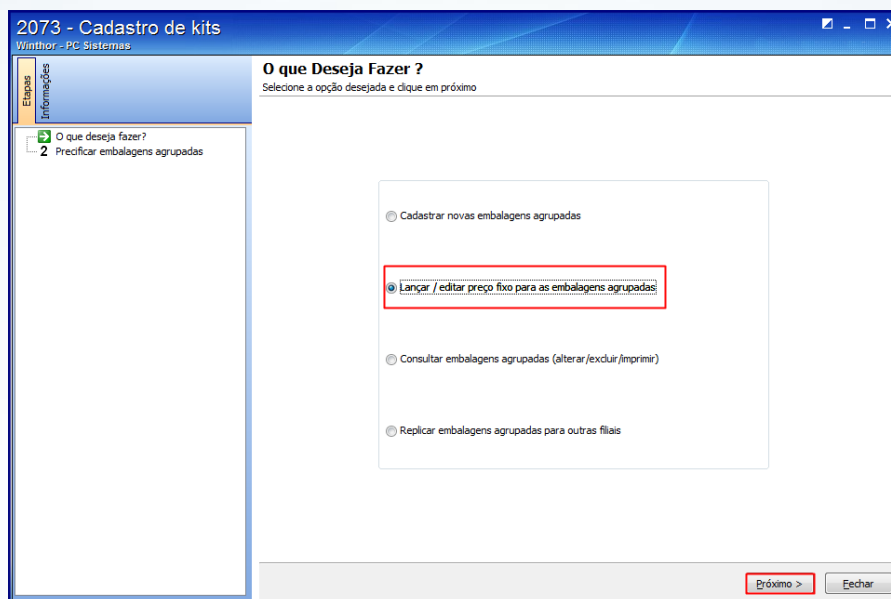

- 3.2 Informe os filtros: **Filial**; **Cód. produto** ou o **código auxiliar**, presentes na caixa **Filtro do produto agrupador**, para realizar a pesquisa no botão **Pesquisar**;
- 3.3 Precifique o kit ou cesta básica na caixa **Precificar as embalagens agrupadas**, onde também determina o período de validade do preço do produto agrupador no campo **Dt. início** e **Dt. Fim**, o período em que o preço do produto agrupador será válido. Após o término do período, o preço retorna para o valor normal dos produtos que compõem o kit;  
**Observação:** Informe o tipo de precificação **Percentual** ou **Valor** na caixa **Tipo Precific.** de acordo com as seguintes condições:

- Se marcada a opção **Percentual** para a precificação, o campo **% Desconto** pode ser definido pelo valor positivo ou negativo. Se positivo, será concedido o percentual de desconto informado por todos os itens que compõem o kit. Se negativo, tratará o percentual como Acréscimo. Serão apresentadas na planilha de produtos que compõem o kit, as colunas editáveis **Qt. Item** e percentual de desconto que será concedido para aquele item **% desconto**;

2073 - Cadastro de kits  
Winthor - PC Sistemas

**Precificação das embalagens agrupadas**

Precificar kit

Filtro do produto agrupador  
Filial: 1 Cód. produto: 11412 Cód. auxiliar: [...]

Precificar as embalagens agrupadas  
Dt. início: 20/11/2015 Dt. fim: 20/11/2015 Tipo Precif.:  Percentual  Valor % desconto: 49,94 Preço kit: [...]

Cód. prod.	Cód. auxiliar	Descrição	Embalagem	Preço atual	Qt. item	% desconto	CMV
7914	7914	LEITE PASTEU SEMIDESNAT QUAL		3,09	1,000	50,000	2,6
7917	7917	COALHADA INTEGRAL C/MGO QL		7,72	1,000	50,000	6,53
7921	7921	POTE RET BAIXO PEQ.820ML SAN		7,09	1,000	50,000	5,94

Total CMV: 15,13 Total preço atual: 17,90 Total % desconto: 49,94 Total preço kit / cesta: 8,96

- Se marcada a opção **Valor**, o valor informado no campo **Preço Kit** ao clicar no botão **Recalcular preço**, será rateado entre os itens que compõem o kit, além de considerar o percentual que o preço de cada um representa no kit. Serão apresentadas na planilha de produtos que compõem o kit, as colunas editáveis: **Qt. Item**, **Preço** (preço que será aplicado nos itens que compõem o KIT).

2073 - Cadastro de kits  
Winthor - PC Sistemas

**Precificação das embalagens agrupadas**

Precificar kit

Filtro do produto agrupador  
Filial: 1 Cód. produto: 11412 Cód. auxiliar: [...]

Precificar as embalagens agrupadas  
Dt. início: 20/11/2015 Dt. fim: 20/11/2015 Tipo Precif.:  Percentual  Valor % desconto: [...]

Preço kit: 150,00

Cód. prod.	Cód. auxiliar	Descrição	Embalagem	Preço atual	Qt. item	Preço	Total item
7914	7914	LEITE PASTEU SEMIDESNAT QUAL		3,09	1,000	25,90	25,90
7917	7917	COALHADA INTEGRAL C/MGO QL		7,72	1,000	64,69	64,69
7921	7921	POTE RET BAIXO PEQ.820ML SAN		7,09	1,000	59,41	59,41

Total CMV: 41,93 Total preço atual: 17,90 Total % desconto: 0,00 Total preço kit / cesta: 150,00

3.4 Confirme a precificação clicando no botão **Concluir**;

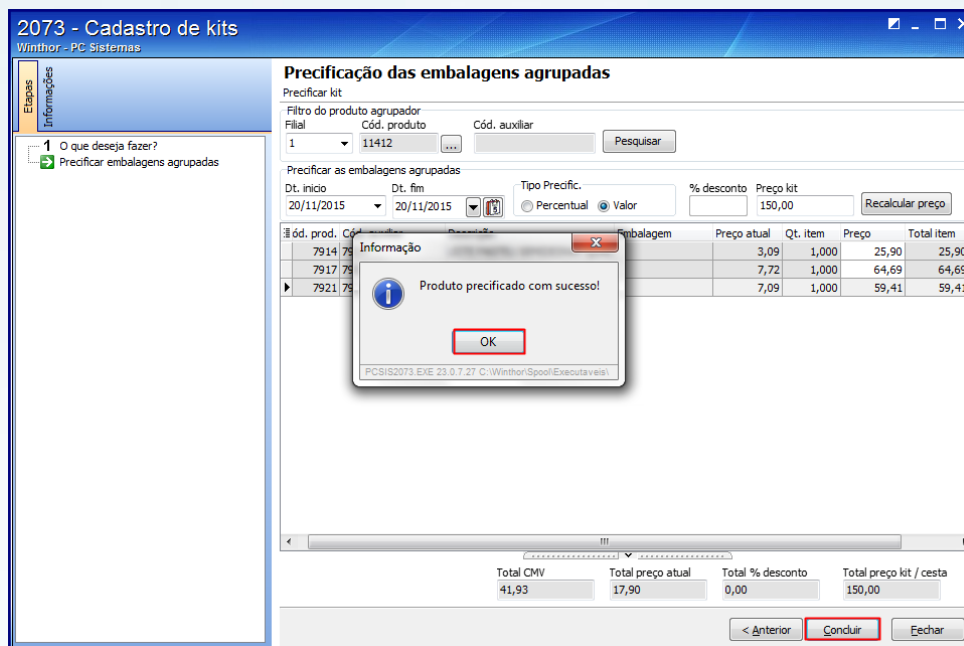

## 4. Consultar embalagens agrupadas (alterar/excluir/imprimir)

Para realizar o processo consultar embalagens agrupadas, efetue os seguintes procedimentos:

4.1 Clique em **Consultar embalagens agrupadas (alterar/excluir/imprimir)** na tela principal, em seguida clique o botão **Próximo**;

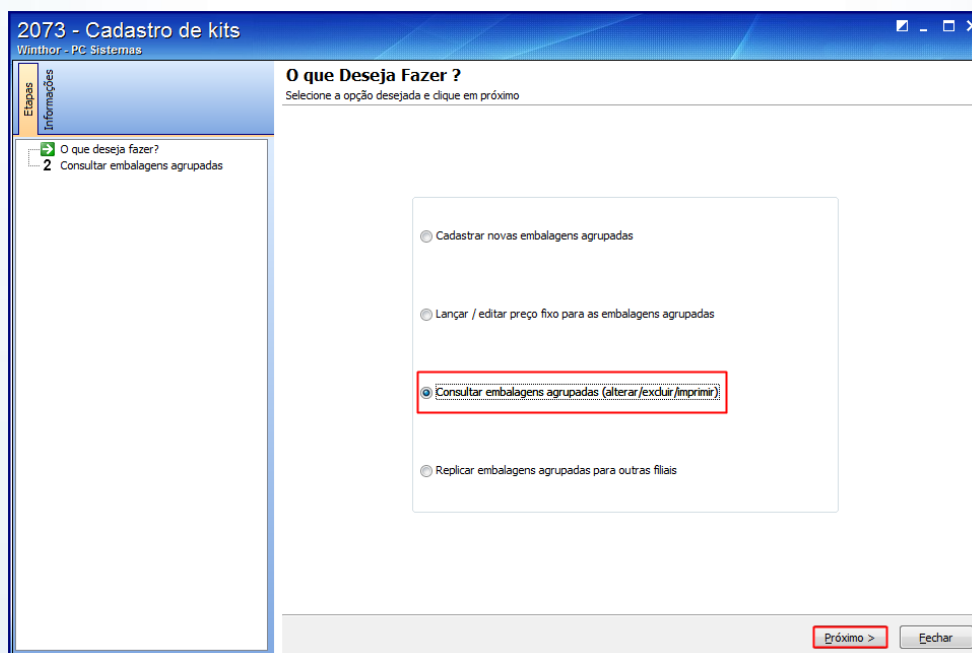



4.2 Selecione o produto agrupador em **Dados do produto agrupador (Cesta ou Kit)**;

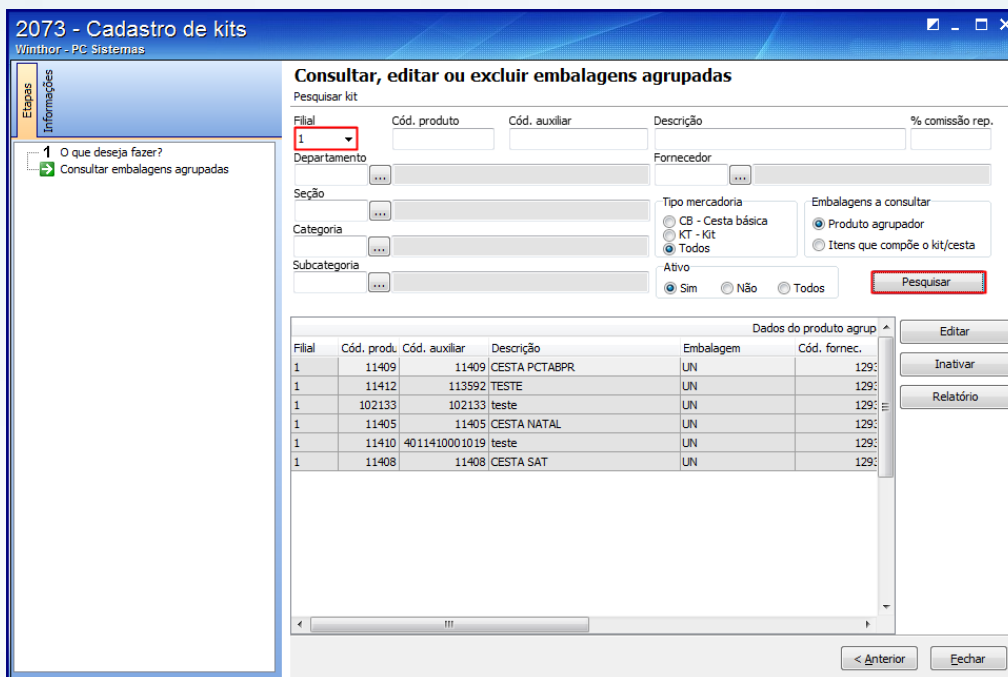

**2073 - Cadastro de kits**  
Winthor - PC Sistemas

**Consultar, editar ou excluir embalagens agrupadas**

Pesquisar kit

Filial: 1 | Cód. produto: | Cód. auxiliar: | Descrição: | % comissão rep.:

Departamento: | Fornecedor: |

Seção: | Tipo mercadoria:   
 CB - Cesta básica   
 KT - Kit   
 Todos

Embalagens a consultar:   
 Produto agrupador   
 Itens que compõe o kit/cesta

Ativo:   
 Sim   
 Não   
 Todos

**Pesquisar**

Filial	Cód. prod.	Cód. auxiliar	Descrição	Embalagem	Cód. fornec.
1	11409	11409	CESTA PCTABPR	UN	129:
1	11412	113592	TESTE	UN	129:
1	102133	102133	teste	UN	129:
1	11405	11405	CESTA NATAL	UN	129:
1	11410	4011410001019	teste	UN	129:
1	11408	11408	CESTA SAT	UN	129:

< Anterior | Fechar

4.3 Clique no botão **Editar** ou **Inativar** ou **Relatório**, conforme a ação desejada.

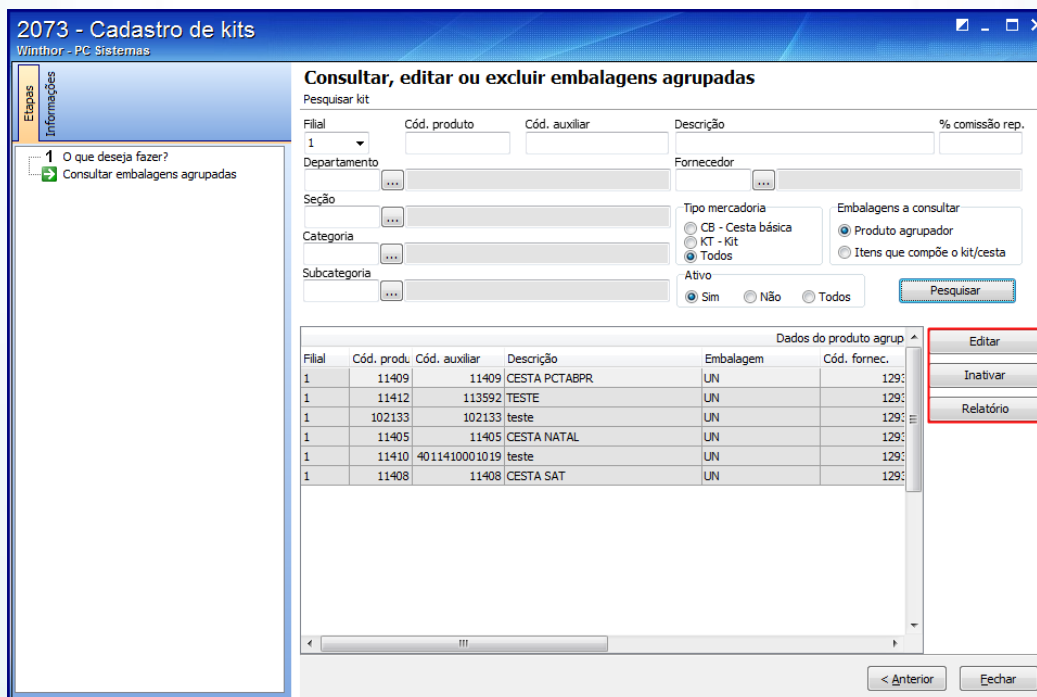

**2073 - Cadastro de kits**  
Winthor - PC Sistemas

**Consultar, editar ou excluir embalagens agrupadas**

Pesquisar kit

Filial: 1 | Cód. produto: | Cód. auxiliar: | Descrição: | % comissão rep.:

Departamento: | Fornecedor: |

Seção: | Tipo mercadoria:   
 CB - Cesta básica   
 KT - Kit   
 Todos

Embalagens a consultar:   
 Produto agrupador   
 Itens que compõe o kit/cesta

Ativo:   
 Sim   
 Não   
 Todos

**Pesquisar**

Filial	Cód. prod.	Cód. auxiliar	Descrição	Embalagem	Cód. fornec.
1	11409	11409	CESTA PCTABPR	UN	129:
1	11412	113592	TESTE	UN	129:
1	102133	102133	teste	UN	129:
1	11405	11405	CESTA NATAL	UN	129:
1	11410	4011410001019	teste	UN	129:
1	11408	11408	CESTA SAT	UN	129:

**Editar**  
**Inativar**  
**Relatório**

< Anterior | Fechar

## 5. Replicar Embalagens Agrupadas para Outras Filiais

Para realizar o processo replicar embalagens agrupadas para outras filiais, efetue os seguintes procedimentos:

- 5.1 Clique em **Replicar embalagens agrupadas para outras filiais**, em seguida clique o botão **Próximo**;

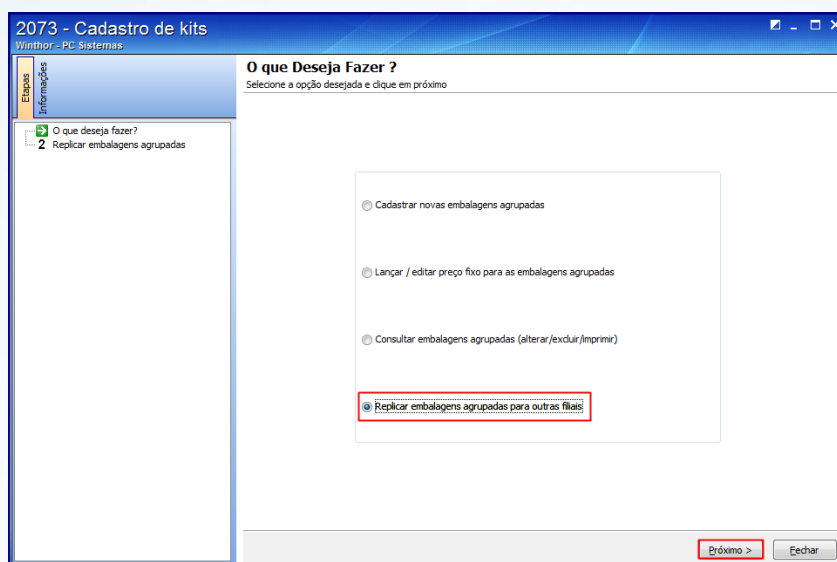

- 5.2 Realize a pesquisa preenchendo os filtros conforme desejado e clique no botão **Pesquisar**;
- 5.3 Selecione na planilha de resultados uma ou mais embalagem para ser replicada;
- 5.4 Selecione as filiais a serem replicadas no filtro **Selecionar filiais**. Em seguida, clique no botão **Replicar**.

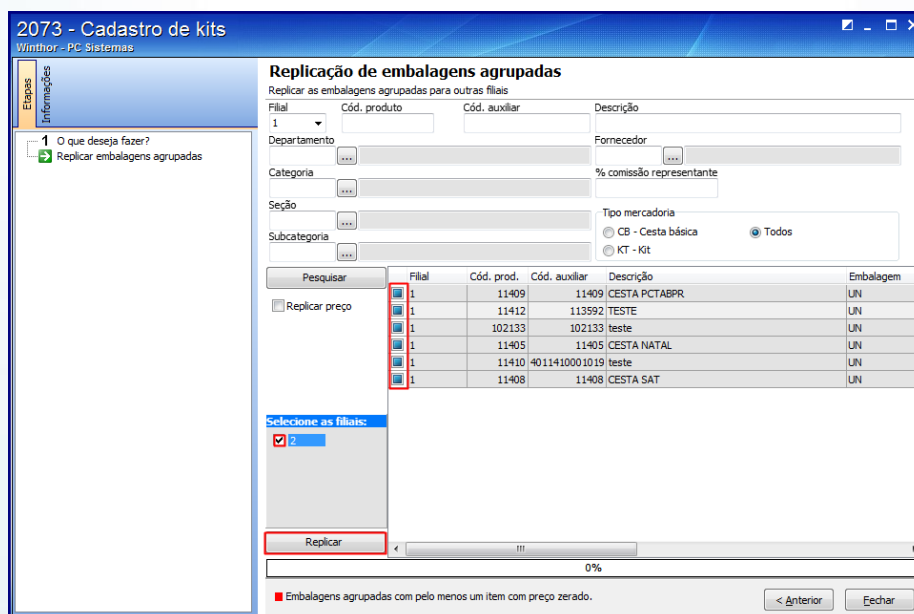

**Observação:** concluído o agrupamento dos itens em **Kit** ou **Cesta Básica** as vendas devem ser realizadas na rotina **2075 - Frente de Caixa**.

Mantenha o **WinThor Atualizado**, assim você proporciona o crescimento da sua empresa através de soluções criadas especialmente para o seu negócio!

Estamos à disposição para mais esclarecimentos e sugestões.

Fale com a PC: [www.pcsist.com.br](http://www.pcsist.com.br)

Central de Relacionamento - (62) 3250 0210