

Evidência de Testes

Produto:	SIGALOJA
Versão:	P11
Produto/Versão Integrado:	
Banco de Dados:	Progress, Oracle, SQL, Informix

1. Evidência e sequência do passo a passo

Teste Unitário (Codificação)

[Informar uma breve descrição dos testes realizados. O Print Screen de telas é opcional]

Em ambiente configurado com impressora não fiscal

1 - Compile o PE FRTRECTIT

```

1 User Function FRTRECTIT
2 Local cMvSimb1 := SuperGetMV("MV_SIMB1")
3 Local cNumDocumento := ""
4 Local cCliente := ""
5 Local cLoja := ""
6 LOCAL nEspaco := 0
7 Local nRet := 0
8 Local nI := PARAMIXB[1]
9 Local aTitulo := PARAMIXB[2]
10
11 cNumDocumento := aTitulo[nI][2] + "/" + aTitulo[nI][3]
12 nEspaco := 40 - ( Len ( cNumDocumento ) + Len ( cMvSimb1 ) + Len ( aTitulo[nI][4] ) + 15 )
13 cNumDocumento := cNumDocumento + "/" + aTitulo[nI][4] + Space( nEspaco ) + cMvSimb1 + Trans(aTitulo[nI][10], "@E 999,999,999.99") + Chr(10)
14 cCliente := aTitulo[nI][13]
15 cLoja := aTitulo[nI][14]
16
17 // "TOTAL"
18 cMsgCompTitulo := Space((40-Len("C O M P R O V A N T E")) / 2) + "C O M P R O V A N T E" + Chr(10) +;
19 Space((40-Len("D E R E C E B I M E N T O")) / 2) + "D E R E C E B I M E N T O" + Chr(10) +;
20 Chr(10) + Chr(10) +;
21 "Cliente : " + Posicione( "SA1",1,xFilial("SA1")+cCliente+cLoja,"SA1->A1_NOME") +;
22 Chr(10) + Chr(10) +;
23 "Documento Valor" + Chr(10) +;
24 Replicate("=",40) + Chr(10) +;
25 Chr(10) +;
26 cNumDocumento +;
27 &(SuperGetMV("MV_NATRECE", NIL, "RECEBIMENTO")) + Space(14) + Trans(aTitulo[nI][10], "@E 999,999,999.99")
28
29 cMsgCompTitulo := "JULIO TESTE DE IMPRESSAO" + CHR(10) + cMsgCompTitulo
30 nRet := INFTexto(cMsgCompTitulo) //Envia comando para a Impressora
31 INFCutPpr()
32
33 Return

```

2 - Efetue um recebimento de título e verifique a impressão de apenas 1 comprovante

Recebimento de Títulos

Cod. Cliente / Loja: 1 ? 01 CNPJ/CPF: 401.513.138-06

Prefixo: Título: Parcela:

Cliente: CLIENTE 01



Prefixo + No. Título + Parcela + Tipo



	Client/Loja	Prefixo	Título	Parcela	Tipo	Vencimento	Valor	Multa	Juros	Desconto
<input type="checkbox"/>	1	01	A	2	1	FI	04/03/2015	150,00	0,00	0,00
<input checked="" type="checkbox"/>	1	01	A	3	1	FI	05/03/2015	12,00	0,00	0,00

Dados dos títulos

+ Multa: 0,00 ? - Descontos: 0,00 ?

+ Juros: 0,00 ? = Valor Recebido: 12,00 ?

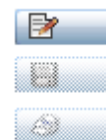

Total do(s) Recebimento(s) 12,00



Venda Assistida - Atendimento

Gravacao Detalhes Estoque Outros

Dinheiro Cheque Cartão de Crédito Cnd.negociada Zerar Pagamentos

Data	Forma Pgto	Valor Pago	Parcelas
25/04/2016	R\$	12,00	

Condição de Pgto: 001 ? A VISTA

Total Parcelas	12,00	Troco	0,00			
Sub-total + impostos	12,00	Desconto %	0,00			
	Desconto \$	0,00	Qtde Volume	0,00	Total da Venda	12,00

TOTVS |

Aguarde... Realizando a gravação dos Títulos

Este documento é de propriedade da TOTVS. Todos os direitos reservados. ©

Este documento é de propriedade da TOTVS. Todos os direitos reservados. ©

Este documento é de propriedade da TOTVS. Todos os direitos reservados. ©

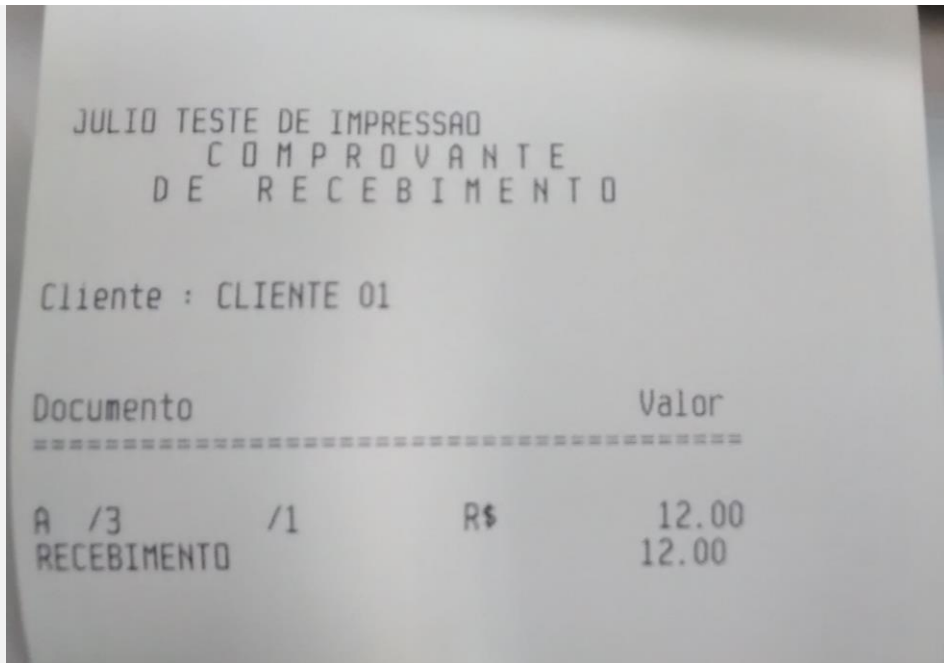

Caso queira a impressao do segundo comprovante deve ser compilado o PE LJRECCOMP

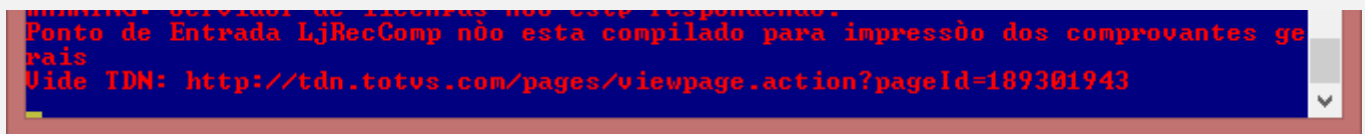

Teste Integrado (Equipe de Testes)

[Descrever a sequência dos testes realizados em detalhes e os resultados atingidos. O Print Screen de telas é opcional]

Teste Automatizado (Central de Automação) [Opcional]

[Informar as suítes executadas e descrever os resultados atingidos]

Dicionário de Dados (Codificação) [Opcional]

[O objetivo é incluir o print-screen da tela do dicionário de dados atualizado quando necessário.]

2. Outras Evidências [Opcional]

O objetivo é indicar para a equipe de Testes que a informação criada deve ser validada, como por exemplo, publicação de ponto de entrada, etc.