

Evidência de Testes

Produto: <i>Protheus</i>	SIGALOJA
Versão: <i>P11</i>	[Informar a versão do produto em que será executado o teste. Exemplo: P10]
Produto/Versão Integrado: <i>[obrigatório para projetos de integração]</i>	[Informar em quais linhas de produtos e versões haverá expedição]
Banco de Dados: <i>SQL2014</i>	[Progress, Oracle, SQL, Informix]

1. Evidência e sequência do passo a passo *[obrigatório]*

Teste Unitário (Codificação)

Situação: "Caso o caixa não possua autorização para alterar parcelas e tenta fazer isso na finalização da venda aparece a mensagem "caixa não autorizado", ao clicar em retornar para venda a forma de pagamento é alterada sozinha.

Correção: Chamado TUSHEV- Acerto para que quando usuário não possua autorização para alterar parcela, que não a mesma não seja atualizada para a forma padrão(R\$) automaticamente

Fontes Alterados: LOJA701B

Pré-Requisitos:

1.1 Configuração do Caixa

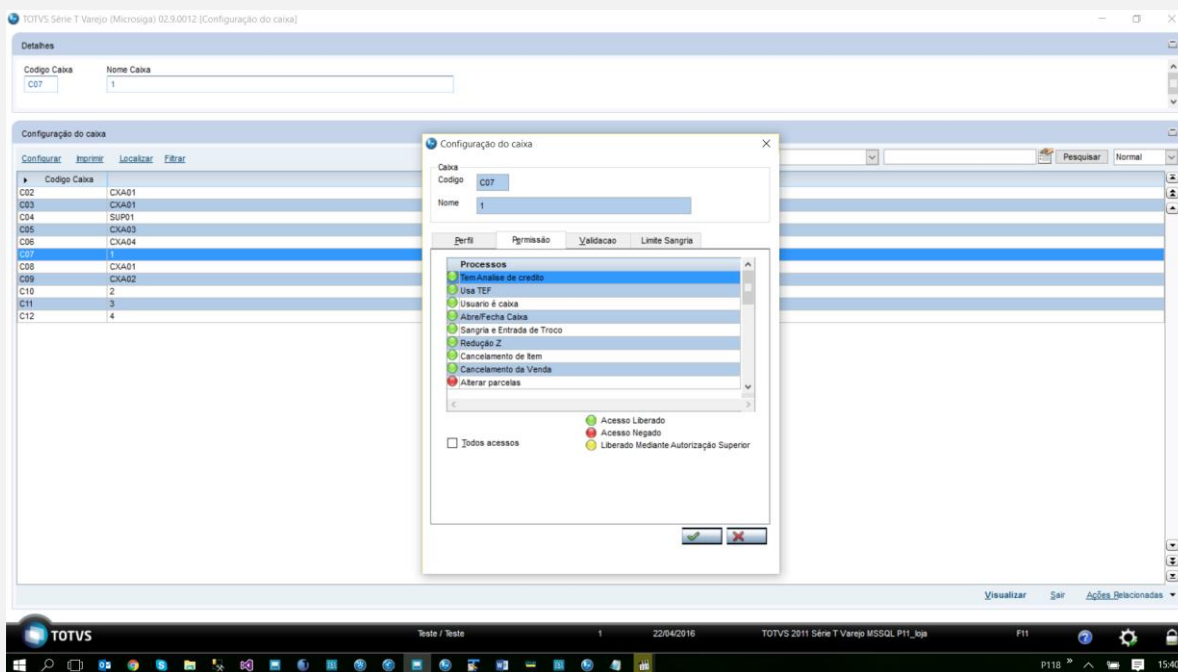

1.2 Tentando aterar forma de pagamento Boletto(BOL) para Financiada(FIN)

Venda Assistida - Finaliza Venda

Gravação | Detalhes | Estoque | Outros

No Orcamento* 001478 | Vendedor* 000001 | Nome Vend. VENDEDOR PADRAO | Cliente* 000001

Loja Cliente* 01 | Nome Cliente CLENTE PADRAO | Dt.Validade 22/04/2016 | Cond Pagto

VEICULO | MultiNegoc

Dinheiro | Cheque | **Boleto** | Credito | Cond negociada | **Financiada**

Bole Presente | Multi Negociação | Zerar Pagamentos

Data	Forma Pgtto	Valor Pago	Parcelas
22/04/2016	BOL	770,00	1

Condição de Pgtto

Total Parcelas 770,00 Troco 0,00

Sub-total + impostos 770,00 Desconto % 0,00 Desconto \$ 0,00 Qtde Volume 0,00 Total da Venda 770,00

TOTVS Série T Varejo (Microsiga) 02.9.0012 [Venda Assistida]

Venda Assistida - Finaliza Venda

Gravação | Detalhes | Estoque | Outros

No Orcamento* 001478 | Vendedor* 000001 | Nome Vend. VENDEDOR PADRAO | Cliente* 000001

Loja Cliente* 01 | Nome Cliente CLENTE PADRAO | Dt.Validade 22/04/2016 | Cond Pagto

VEICULO | MultiNegoc

Dinheiro | Cheque | Boleto | Credito | Cond negociada | **Financiada**

Bole Presente | Multi Negociação | Zerar Pagamentos

Data	Forma Pgtto	Valor Pago	Parcelas
22/04/2016	BOL	770,00	1

Condição de Pgtto

Total Parcelas 770,00 Troco 0,00

Sub-total + impostos 770,00 Desconto % 0,00 Desconto \$ 0,00 Qtde Volume 0,00 Total da Venda 770,00

TOTVS Teste / Teste 1 22/04/2016 TOTVS 2011 Série T Varejo MSSQL P11_loja F4 | F5 | F6 | F7 | F8 | F9 | F10 | F11 | F12 P118

Este documento é de propriedade da TOTVS. Todos os direitos reservados. ©

Este documento é de propriedade da TOTVS. Todos os direitos reservados. ©

Este documento é de propriedade da TOTVS. Todos os direitos reservados. ©

TOTVS Série T Varejo (Microsiga) 02.9.0012 (Venda Assistida)

Venda Assistida - Finaliza Venda

Gravacao | Detalhes | Estoque | Outros

No Orcamento* 001478 | Vendedor* 000001 | Nome Vend. VENDEDOR PADRAO | Cliente* 000001

Loja Cliente* 01 | Nome Cliente CLENTE PADRAO | Dt.Validade 22/04/2016 | Cond Pagto

VEICULO | MultiNegoc

Dinheiro | Cheque | Roloito | Credito | Cond negociada | Financiado

Data	Forma Pqto	Valor Pago	Parcelas
22/04/2016	BOL	770,00	1

Caixa não autorizado

Sub-total + impostos 770,00 | Desconto % 0,00 | Desconto \$ 0,00 | Qtde Volume 0,00 | Total da Venda 770,00

TOTVS | Toste / Toste | 1 | 22/04/2016 | TOTVS 2011 Série T Varejo MSSQL P11_loja | F4 | F5 | F6 | F7 | F8 | F9 | F10 | F11 | F12 | P118

1.3 Após a alteração

Venda Assistida - Finaliza Venda

Gravacao | Detalhes | Estoque | Outros

No Orcamento* 001478 | Vendedor* 000001 | Nome Vend. VENDEDOR PADRAO | Cliente* 000001

Loja Cliente* 01 | Nome Cliente CLENTE PADRAO | Dt.Validade 22/04/2016 | Cond Pagto

VEICULO | MultiNegoc

Item	Produto	Descricao	Quantidade	Preco Unit.	Vlr Item	Unidade	Desconto	Valor Desc	Entrega?	%Red.do ICMS	Data Entrega	Contato	Dt. Montagem
01	000001	BOI COM IPI	1,00	700,00	700,00	AR	0,0000		0,0000 Retira	0,00	//		//

Sub-total + impostos 770,00 | Desconto % 0,00 | Desconto \$ 0,00 | Qtde Volume 0,00 | Total de Mercadorias 770,00

TOTVS Série T Varejo (Microsiga) 02.9.0012 (Venda Assistida)

Venda Assistida - Finaliza Venda

Gravacao | Detalhes | Estoque | Outros

No Orcamento* 001478 | Vendedor* 000001 | Nome Vend. VENDEDOR PADRAO | Cliente* 000001

Loja Cliente* 01 | Nome Cliente CLENTE PADRAO | Dt Validade 22/04/2016 | Cond Pagto

VEICULO | MultNegoc

Data	Forma Pgto	Valor Pago	Parcelas
22/04/2016	BOL	770,00	1

Condição de Pgto

Total Parcelas 770,00 Troco 0,00

Sub-total + impostos 770,00 Desconto % 0,00 Desconto \$ 0,00 Qtde Volume 0,00 Total da Venda 770,00

TOTVS Toste / Toste 1 22/04/2016 TOTVS 2011 Série T Varejo MSSQL P11_loja F4 | F5 | F6 | F7 | F8 | F9 | F10 | F11 | F12 P118

Teste Automatizado (Central de Automação) [Opcional]

[Informar as suítes executadas e descrever os resultados atingidos]

Dicionário de Dados (Codificação) [Opcional]

[O objetivo é incluir o print-screen da tela do dicionário de dados atualizado quando necessário.]

4. Outras Evidências *[Opcional]*

O objetivo é indicar para a equipe de Testes que a informação criada deve ser validada, como por exemplo, publicação de ponto de entrada, etc.