

TOTVS - Série 1 Varejo

Roadshow

Versão 12.1.9.01

SÉRIE 1 - VAREJO



TOTVS



HOJE FALAREMOS SOBRE

- NOVAS FUNCIONALIDADES



NOVAS FUNCIONALIDADES

1. Informações Adicionais na DANFE gerada pelo Sistema

Layout DANFE otimizado para observações extensas NF-e

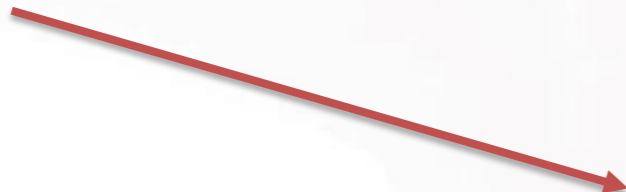

CALCULO DO ISSQN			
INSCRIÇÃO MUNICIPAL	VALOR TOTAL DOS SERVIÇOS	BASE DE CÁLCULO DO ISSQN	VALOR DO ISSQN
DADOS ADICIONAIS			
INFORMAÇÕES COMPLEMENTARES		RESERVADO AO FISCO	
DANFE emitida no ambiente de homologação - SEM VALOR FISCAL			
Protocolo:135160162283518			
Valor aproximado dos Tributos: R\$ 646,19			
ICMS RECOLHIDO ANTECIPADAMENTE NOS TERMOS DO ARTIGO 313-Y DO RICMS /2000			

Powered by TOTVS

2. Configuração de E-mail para envio de XML e DANFE para o e-mail do cliente

Disponibilizado cadastro de e-mail para envio de DANFE via serviço do TSS

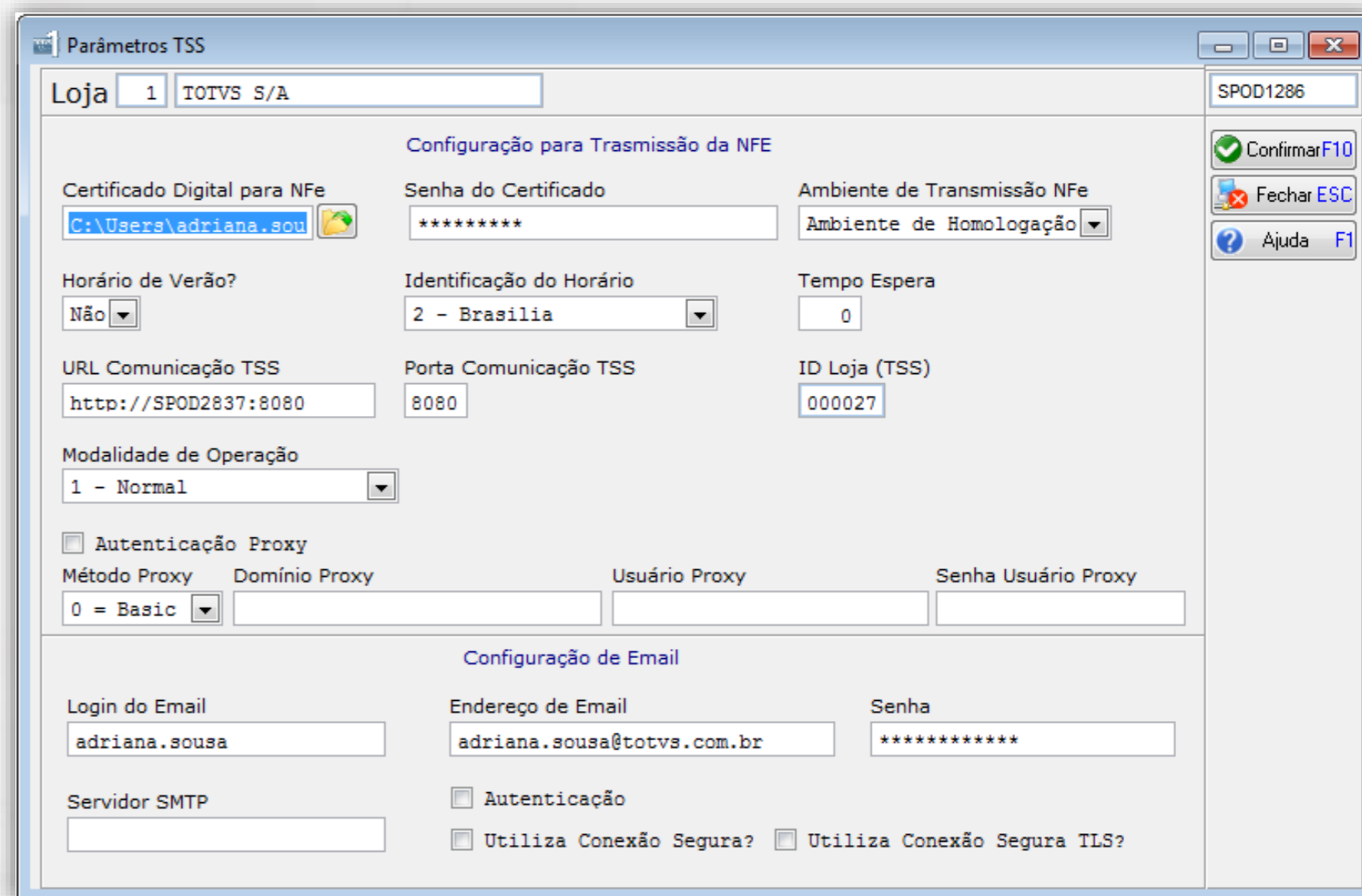

Parâmetros TSS

Loja: 1 TOTVS S/A SPOD1286

Configuração para Transmissão da NFe

Certificado Digital para NFe: C:\Users\adriana.sou
Senha do Certificado: *****
Ambiente de Transmissão NFe: Ambiente de Homologação

Horário de Verão? Não
Identificação do Horário: 2 - Brasilia
Tempo Espera: 0

URL Comunicação TSS: http://SPOD2837:8080
Porta Comunicação TSS: 8080
ID Loja (TSS): 000027

Modalidade de Operação: 1 - Normal

Autenticação Proxy

Método Proxy: 0 = Basic
Domínio Proxy:
Usuário Proxy:
Senha Usuário Proxy:

Configuração de Email

Login do Email: adriana.souza
Endereço de Email: adriana.souza@totvs.com.br
Senha: *****

Servidor SMTP:
 Autenticação
 Utiliza Conexão Segura? Utiliza Conexão Segura TLS?

Buttons: Confirmar F10, Fechar ESC, Ajuda F1



3. Cabeçalho nas páginas seguintes da DANFE

Layout DANFE otimizado para inserção de páginas seguintes.

RECEBEMOS DE TOTVS S/A OS PRODUTOS CONSTANTES DA NOTA FISCAL INDICADA AO LADO		NF-e N.0000000110 SÉRIE 1	
DATA DE RECEBIMENTO	IDENTIFICAÇÃO E ASSINATURA DO RECEBEDOR		
	Identificação do emitente TOTVS S/A	DANFE DOCUMENTO AUXILIAR DA NOTA FISCAL ELETRÔNICA	
	AV BRAZ LEME 1631 C VERDE Cep: 02511-000 SÃO PAULO/SP Fone:11 3078-0047	0-ENTRADA 1-SAÍDA <input type="text" value="1"/> N.0000000110 SÉRIE 1 FOLHA 2/1	CHAVE DE ACESSO DA NF-E 35160322902309000100550010000001101241118274 Consulta de autenticidade no portal nacional da NF-e www.nfe.fazenda.gov.br/portal ou no site da SEFAZ Autorizada



4. Atualização de NCM por filtros de Subgrupo e Fornecedor



Inclusão de novas opções de atualização de NCM por Subgrupo e Fornecedor

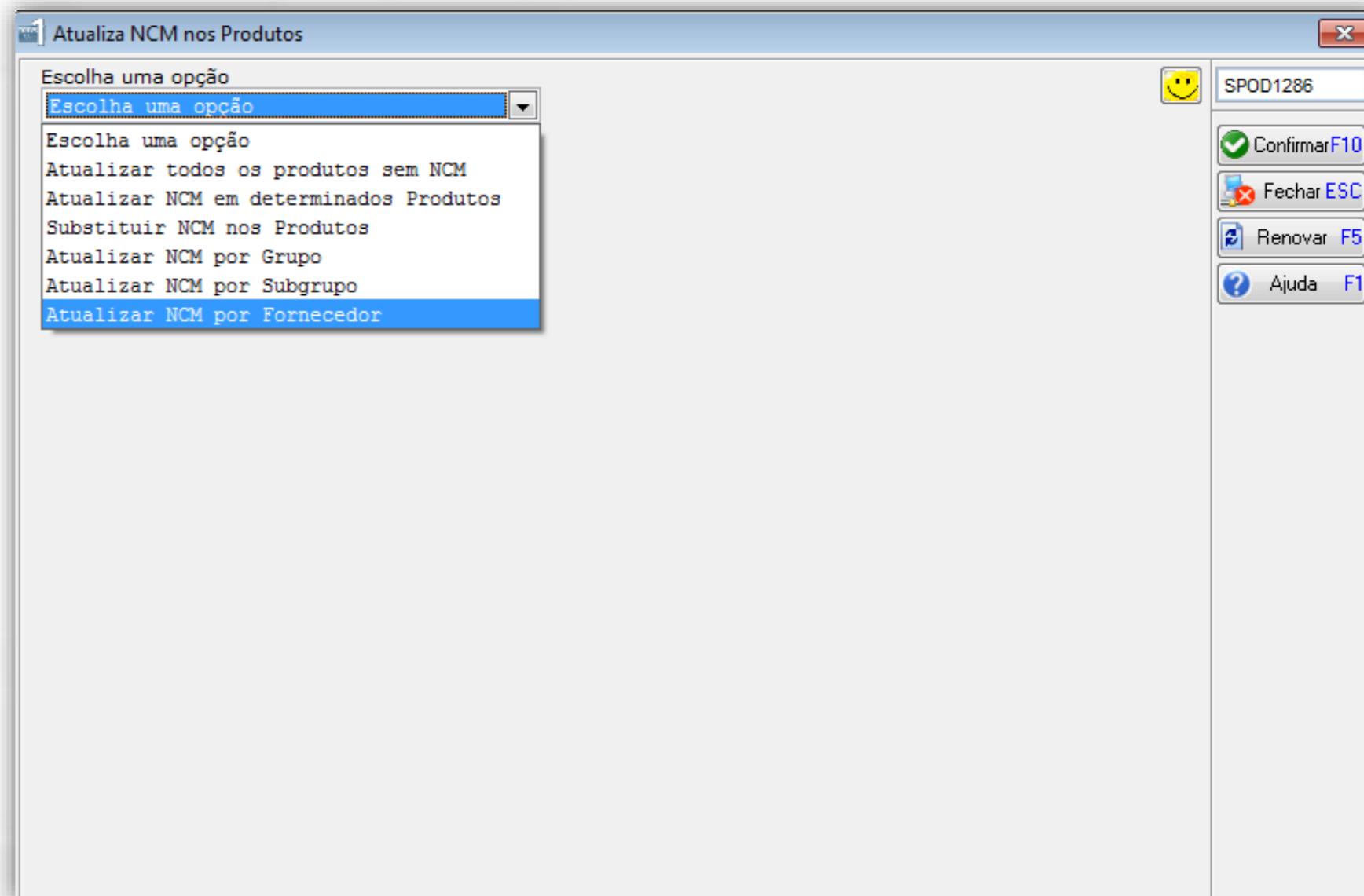

5. Inserir na DANFE o código de referencia do produto



Layout DANFE otimizado para inserir o código de referencia do produto na impressão.



QUANTIDADE 1	ESPECIE CX	MARCA	NUMERAÇÃO 1		PESO BRUTO 0,000	PESO LIQUIDO 0,000							
DADOS DO PRODUTO / SERVIÇO													
COD. PROD XCORDPSQ	DESCRIÇÃO DO PROD./SER. TESTE EAN	NCM/SH	CST 000	CFOP 5102	UN PC	QUANT. 1,000	V.UNITARIO 60,5000	V.TOTAL 60,5000	BC.ICMS 0,00	VICMS 0,00	VIPI 0,00	A.ICMS 12,00%	A.IPI 0,00%
-----	-----	-----	-----	-----	-----	-----	-----	-----	-----	-----	-----	-----	-----
CALCULO DO ISSQN													
INSCRIÇÃO MUNICIPAL		VALOR TOTAL DOS SERVIÇOS			BASE DE CÁLCULO DO ISSQN		VALOR DO ISSQN						

6. Inserir na DANFE o Formato de Número da NF/Número da Parcela

Layout DANFE otimizado para formato de número de parcela correspondente ao número de NF-e

RECEBEMOS DE TOTVS S/A OS PRODUTOS CONSTANTES DA NOTA FISCAL INDICADA AO LADO		NF-e	
DATA DE RECEBIMENTO	IDENTIFICAÇÃO E ASSINATURA DO RECEBEDOR		N.0000000160 SERIE 1
 <p>Identificação do emitente TOTVS S/A</p> <p>AV BRAZ LEME 1631 C VERDE Cep: 02511-000 SÃO PAULO/SP Fone:11 3078-0047</p>	<p>DANFE DOCUMENTO AUXILIAR DA NOTA FISCAL ELETRÔNICA</p> <p>0-ENTRADA 1-SAÍDA <input type="text" value="1"/></p> <p>N.0000000160 SÉRIE 1 FOLHA 1/1</p>		 <p>CHAVE DE ACESSO DA NF-E 35160503785778000141550010000001601301600339</p> <p>Consulta de autenticidade no portal nacional da NF-e www.nfe.fazenda.gov.br/portal ou no site da SEFAZ Autorizada</p>
	<p>NATUREZA DA OPERAÇÃO VENDA DE MERCADORIA ADQ. OU RECEB. DE TERCEIROS</p>		<p>PROTOCOLO DE AUTORIZAÇÃO DE USO 135160002487857 06/06/16 11:51</p>
<p>INSCRIÇÃO ESTADUAL 115919497111</p>		<p>INSC. ESTADUAL DO SUBST. TRIB.</p>	
<p>CNPJ 03.785.778/0001-41</p>			
DESTINATÁRIO/REMETENTE			
<p>NOME/RAZÃO SOCIAL NF-E EMITIDA EM AMBIENTE DE HOMOLOGAÇÃO - SEM VALOR FISCAL</p>		<p>CNPJ/CPF 056.224.485-90</p>	
<p>DATA DE EMISSÃO 30/05/16</p>			
<p>ENDEREÇO AV BRAZ LEME, 1631</p>		<p>BAIRRO/DISTRITO C VERDE</p>	
<p>CEP 02511-000</p>		<p>DATA ENTRADA/SAÍDA 06/06/16</p>	
<p>MUNICÍPIO SÃO PAULO</p>		<p>FONE/FAX</p>	
<p>UF SP</p>		<p>INSCRIÇÃO ESTADUAL</p>	
<p>HORA ENTRADA/SAÍDA 11:51:01</p>			
FATURA			
<p>Parcela: 160/1 Data: 30/05/16 Valor: 60.50</p>			

7. Envio de NF-e com opções de CST

Realizado otimização na rotina de faturamento para envio de CST 090 para CFOP 5922

Digitação dos Itens da OF

Loja 1 TOTVS S/A OF 231 Data 06/06/2016 SPOD1286

NF.Continuada Nº Item 2 Produto 2107320000005
 Código 10732 Cor 0 Tamanho 0 Lote 0

Totais da OF
 Valor Total N.F. 60,50
 Peso Bruto 0,000
 Peso Líquido 0,000

TESTE EAN 7

Estoque	Quantidade	Unidade	Preço Unitário
1988,000	1,000	PC	60,5000
Peso Bruto	Peso Líquido	Valor Desconto	Valor do Item
0,000	0,000	0,00	60,50

Tributação IPI 1 = Isento IPI %IPI 0,00 Base 0,00 Valor IPI 0,00

Tributação ICMS 0 = Nacional **90 = Outras**
 % ICMS 0,00 Base de Cálculo 60,50 Valor ICMS 0,00

CSOSN < Não Aplicável >
 % ICMS SN 0,00 Valor ICMS SN 0,00

Sit. Trib. PIS PIS 01 - Operação Tributável - Base de Cálculo = Valor da Operação Alíquota Normal
 Tipo Cál. PIS <Selecione> Alíq. (%) 0,00 Alíq. (R\$) 0,00 Vlr. PIS 0,00
 Tipo Cál. ST <Selecione> Alíq. ST (%) 0,00 Alíq. ST (R\$) 0,00 Vlr. ST 0,00

Sit. Trib. COF. COFINS 01 - Operação Tributável - Base de Cálculo = Valor da Operação Alíquota Norm
 Tipo Cál. COF. <Selecione> Alíq. (%) 3,00 Alíq. (R\$) 0,00 Vlr. COF. 1,82
 Tipo Cál. ST <Selecione> Alíq. ST (%) 0,00 Alíq. ST (R\$) 0,00 Vlr. ST 0,00

% Subst. 0,00 Base Subst.Trib. 0,00 Vr.ICMS p/Subst.Trib. 0,00
C.F.O. 5922 Código Classificação Fiscal Código NBM . .

%ICMS Interno 17,00

8. Inclusão de filtros de Grupo e Subgrupo para reajuste de tabela de preço

Inclusão de filtros de Grupo e Subgrupo para atualização de preço dos produtos.



Reajustar Tabela de Preços

Loja TOTVS S/A

Tabela de Preços TABELA % Margem Lucro da Loja

Opção

Reajustar pelo Percentual informado

Reajustar pelo Preço de Aquisição aplicando % Margem Lucro da Loja

Reajustar para o Valor Informado

% para Reajuste Valor R\$ Arredondamento

Atualizar Preço em Todas as Tabelas de Preços

Atualizar Somente com o Preço de Aquisição

Atualizar Produtos que estão com Preço de Aquisição Zero

Atualizar Produtos em que o novo Preço é Menor que o Atual

Atualizar Preços do Kit de Produtos

Faixa de Prod. : de até

Grupo : de até

Subgrupo : de até

Fornecedor : de até

Campo Livre

Confirmar F10

Fechar ESC

Ajuda F1

9. Inclusão de Status no relatório de relação de preços atualizados tabela de preços via Excel

Inclusão do campo de status da importação no relatório dos produtos importados através da rotina importar tabela de preço via Excel

		Relação de Preços Atualizados Via Arquivo		Data: 06/06/2016	
		TABELA		Hora: 18:29:53	
				Página: 1	
				de: 1	
<u>Ref. do Produto.</u>	<u>Descrição</u>	<u>Preço Aquis.</u>	<u>Preço Unitário</u>	<u>Status</u>	
2268C36	CAMISETA F.	14,14	200,00	Atualizado	



10. Incluir opção para eliminar somente um produto

Disponibilizado opção de exclusão de produto

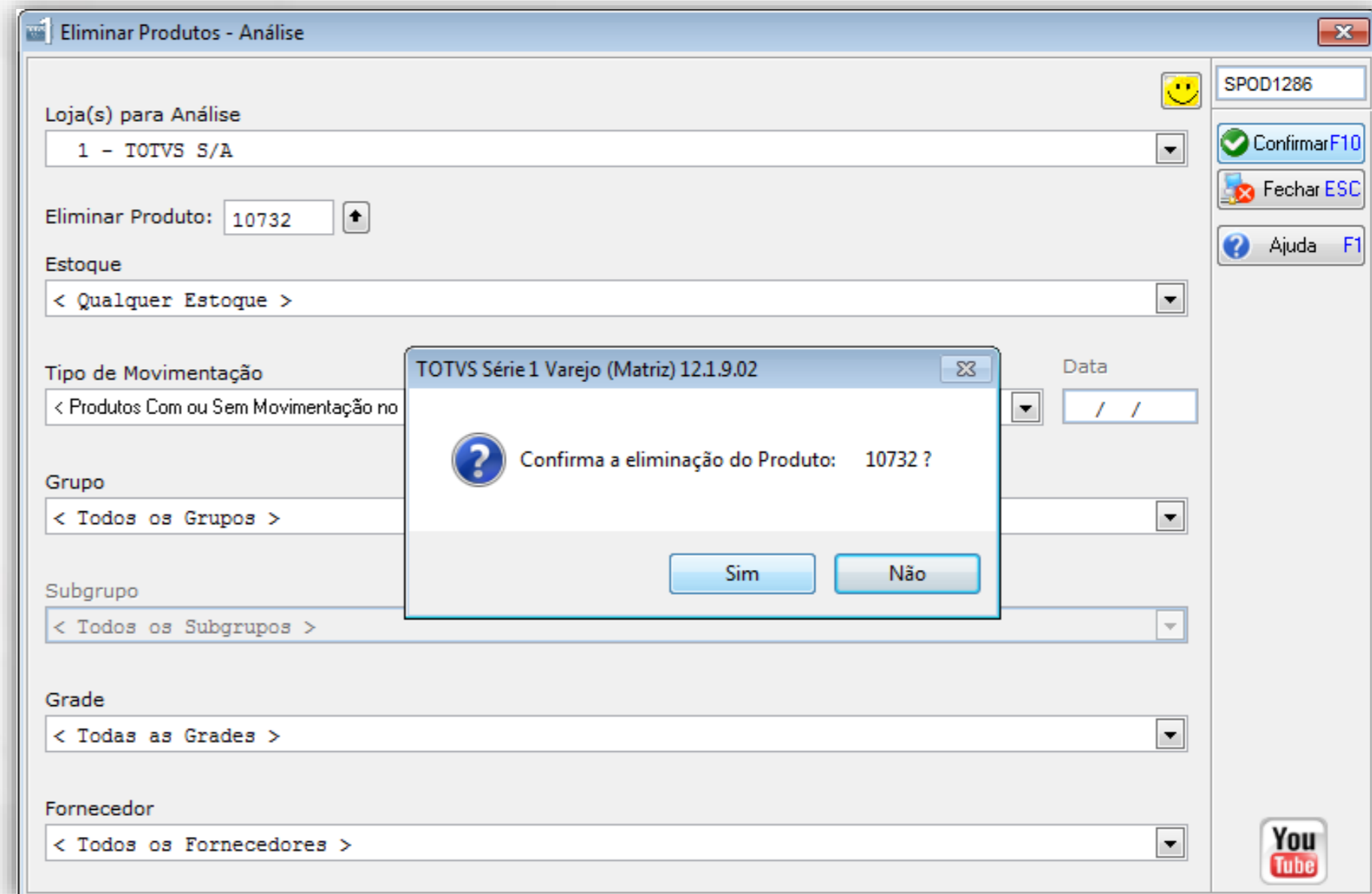

The screenshot shows the 'Eliminar Produtos - Análise' window with the following fields:

- Loja(s) para Análise: 1 - TOTVS S/A
- Eliminar Produto: 10732
- Estoque: < Qualquer Estoque >
- Tipo de Movimentação: < Produtos Com ou Sem Movimentação no >
- Grupo: < Todos os Grupos >
- Subgrupo: < Todos os Subgrupos >
- Grade: < Todas as Grades >
- Fornecedor: < Todos os Fornecedores >

A confirmation dialog box is displayed in the center, titled 'TOTVS Série 1 Varejo (Matriz) 12.1.9.02'. The dialog contains the text: 'Confirma a eliminação do Produto: 10732 ?' and two buttons: 'Sim' and 'Não'. On the right side of the main window, there are buttons for 'Confirmar F10', 'Fechar ESC', and 'Ajuda F1'. A 'You Tube' logo is visible in the bottom right corner.



José Carlos de Souza FH.

Coordenador de Desenvolvimento de
Software

Jose.filho@totvs.com.br

Obrigado ;)

