

## Evidência de Testes

<b>Produto:</b>	SIGAOJA
<b>Versão:</b>	P12.1.7
<b>Produto/Versão Integrado:</b>	
<b>Banco de Dados:</b>	Progress, Oracle, SQL, Informix

### 1. Evidência e sequência do passo a passo

#### Teste Unitário (Codificação)

#### Sequencia 01: Sugestão de lista de presente com valor atualizado.

##### Pre-Requisito:

- Possuir uma sugestão de lista de presente já cadastrada.

- No ambiente “Controle de Lojas (SIGALOJA)”, acesse “Atualizações / Lista de Presentes / Listas de Presentes (LOJA845)”, Informe o cabeçalho da lista e clique em “Sugestão”. Clique em “Importar”.

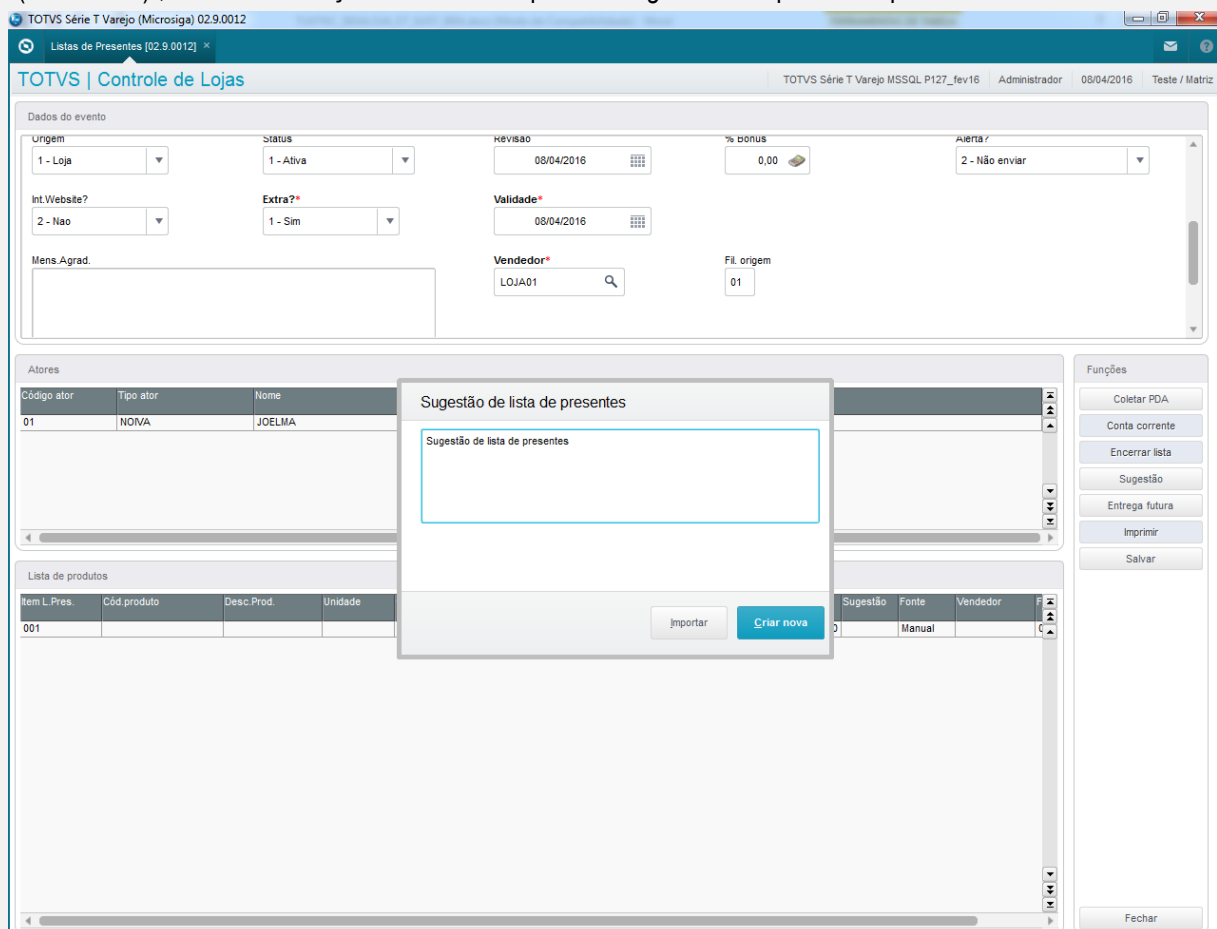

The screenshot shows the TOTVS Série T Varejo (Microsiga) 02.9.0012 application. The main window is titled 'Listas de Presentes [02.9.0012] x'. The interface includes a header with 'TOTVS | Controle de Lojas' and user information: 'TOTVS Série T Varejo MSSQL P127\_fev16 | Administrador | 08/04/2016 | Teste / Matriz'.

The 'Dados do evento' section contains several fields:
 

- Origem: 1 - Loja
- Status: 1 - Ativa
- Revisão: 08/04/2016
- % Bônus: 0,00
- Alínea?: 2 - Não enviar
- Int. Website?: 2 - Não
- Extra?\*: 1 - Sim
- Validade\*: 08/04/2016
- Mens. Agrad. (empty text area)
- Vendedor\*: LOJA01
- Fl. origem: 01

The 'Atores' table shows one actor:
 

Código ator	Tipo ator	Nome
01	NOVA	JOELMA

The 'Lista de produtos' table is empty:
 

Item L. Pres.	Cód. produto	Desc. Prod.	Unidade
001			

A modal window titled 'Sugestão de lista de presentes' is open, containing a text input field with the placeholder 'Sugestão de lista de presentes' and two buttons: 'Importar' and 'Criar nova'.

On the right side, there is a 'Funções' panel with buttons: 'Coletar PDA', 'Conta corrente', 'Encerrar lista', 'Sugestão', 'Entrega futura', 'Imprimir', 'Salvar', and 'Fechar'.

- Note que os valores são apresentados conforme valores atuais dos produtos (não o valor da lista sugerida). Selecione os itens desejados e clique em “Confirmar”.

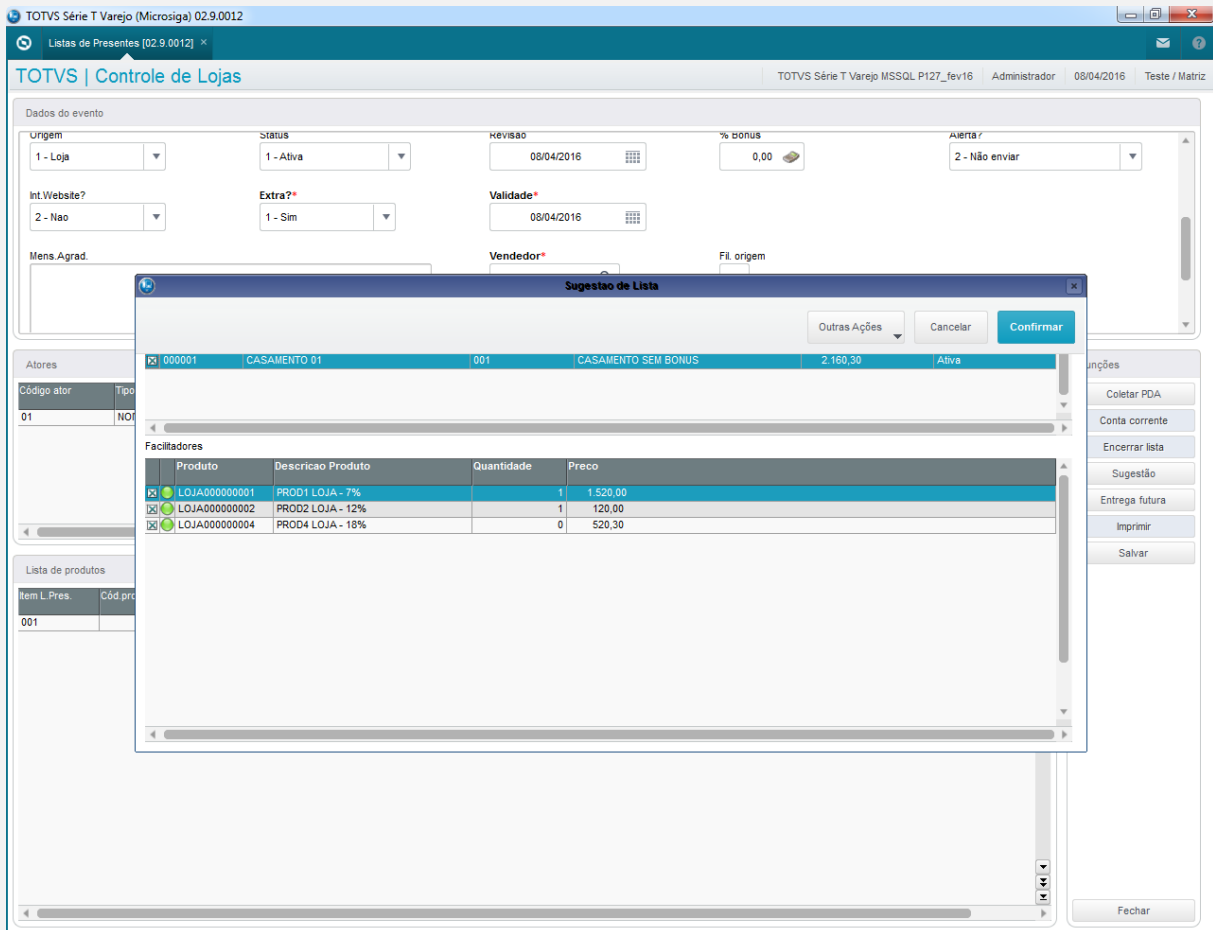

Dados do evento

Origem: 1 - Loja; Status: 1 - Ativa; Revisão: 08/04/2016; % Bônus: 0,00; Alerta: 2 - Não enviar

Int.Website?: 2 - Não; Extra?: 1 - Sim; Validade: 08/04/2016

Mens.Agrad.; Vendedor\*; Fil. origem

Atores

Código ator	Tipo
01	NOI

Lista de produtos

Item L. Pres.	Cód. pro
001	

**Sugestão de Lista**

Produto	Descrição Produto	Quantidade	Preço
LOJA000000001	PROD1 LOJA - 7%	1	1.520,00
LOJA000000002	PROD2 LOJA - 12%	1	120,00
LOJA000000004	PROD4 LOJA - 18%	0	520,30

Outras Ações; Confirmar

Fechar

- Os produtos são importados com sucesso, desta forma clique em “Salvar” para finalizar o cadastro da nova lista.

TOTVS Série T Varejo (Microsiga) 02.9.0012

Listas de Presentes [02.9.0012] x

TOTVS | Controle de Lojas

TOTVS Série T Varejo MSSQL P127\_fev16 Administrador 08/04/2016 Teste / Matriz

Dados do evento

Origem: 1 - Loja Status: 1 - Ativa Revisão: 08/04/2016 % bonus: 0,00 Alerta?: 2 - Não enviar

Int.Website?: 2 - Não Extra?: 1 - Sim Validade\*: 08/04/2016

Mens Agrad:

Vendedor\*: LOJA01 Fil. origem: 01

Atores

Código ator	Tipo ator	Nome	E-mail
01	NOVA	JOELMA	

Funções

Coletar PDA  
Conta corrente  
Encerrar lista  
Sugestão  
Entrega futura  
Imprimir  
Salvar

Lista de produtos

Item L. Pres.	Cód produto	Desc. Prod.	Unidade	Qtde. solc.	Status	Atendida	Origem	Val unitario	Sugestão	Fonte	Vendedor
001	LOJA000000001	PROD1 LOJA - 7%	UN	1,00	Aberto	0	Organizador	1.520,00	Sim	Manual	LOJA01
002	LOJA000000002	PROD2 LOJA - 12%	UN	1,00	Aberto	0	Organizador	120,00	Sim	Manual	LOJA01
003	LOJA000000004	PROD4 LOJA - 18%	UN	0,00	Aberto	0	Organizador	520,30	Sim	Manual	LOJA01

Fechar

**Sequencia 02: Venda de item de lista de presente vazia (com todos os itens já vendidos).**

**Pre-Requisito:**

- Possuir uma lista de presente com todos os itens já vendidos anteriormente porem ainda não finalizada.

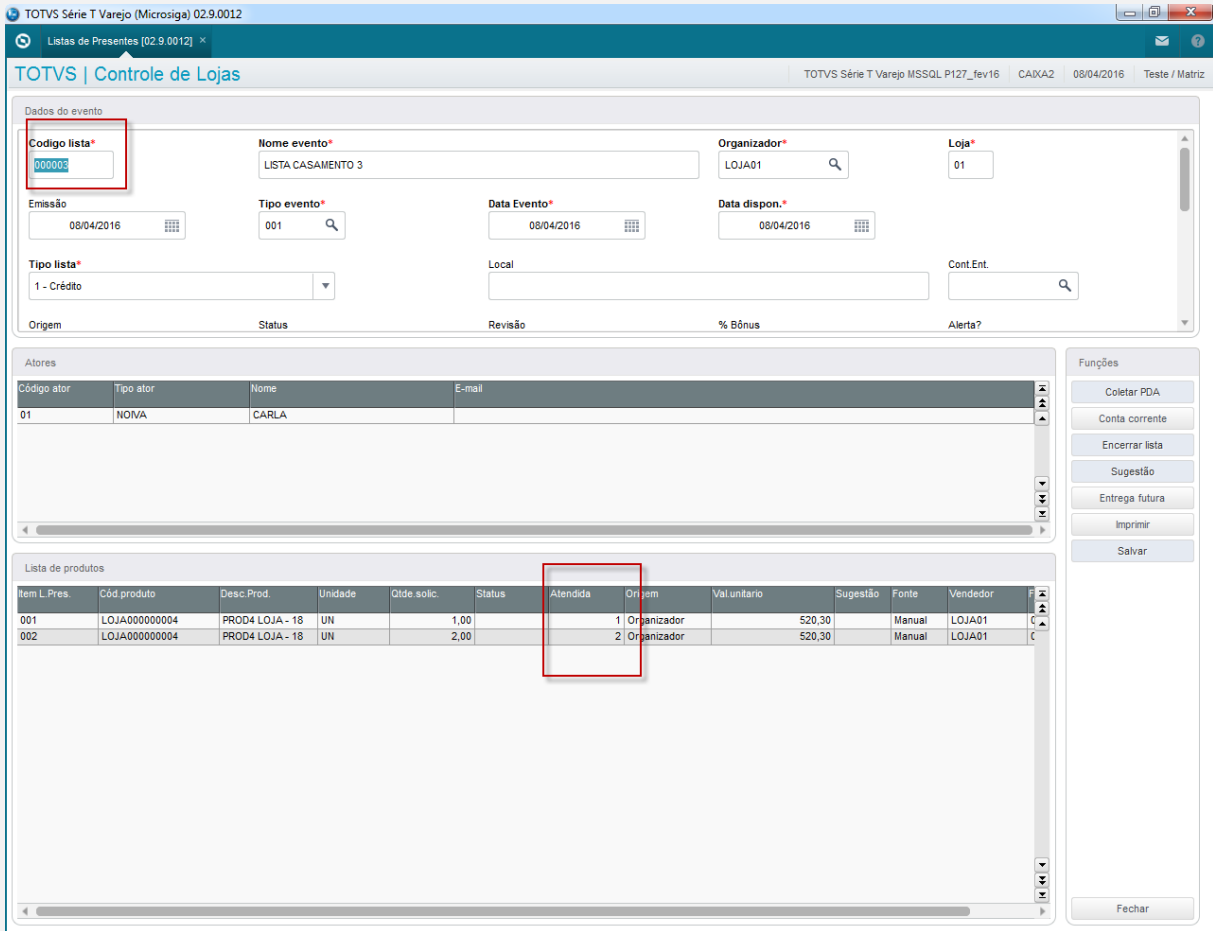

1. No ambiente “Controle de Lojas (SIGALOJA)”, acesse “Atualizações / Atendimento / Venda Assistida (LOJA701)”. Clique em “Atendimento”, selecione o cliente e clique no botão “Outros / Consulta Lista”.

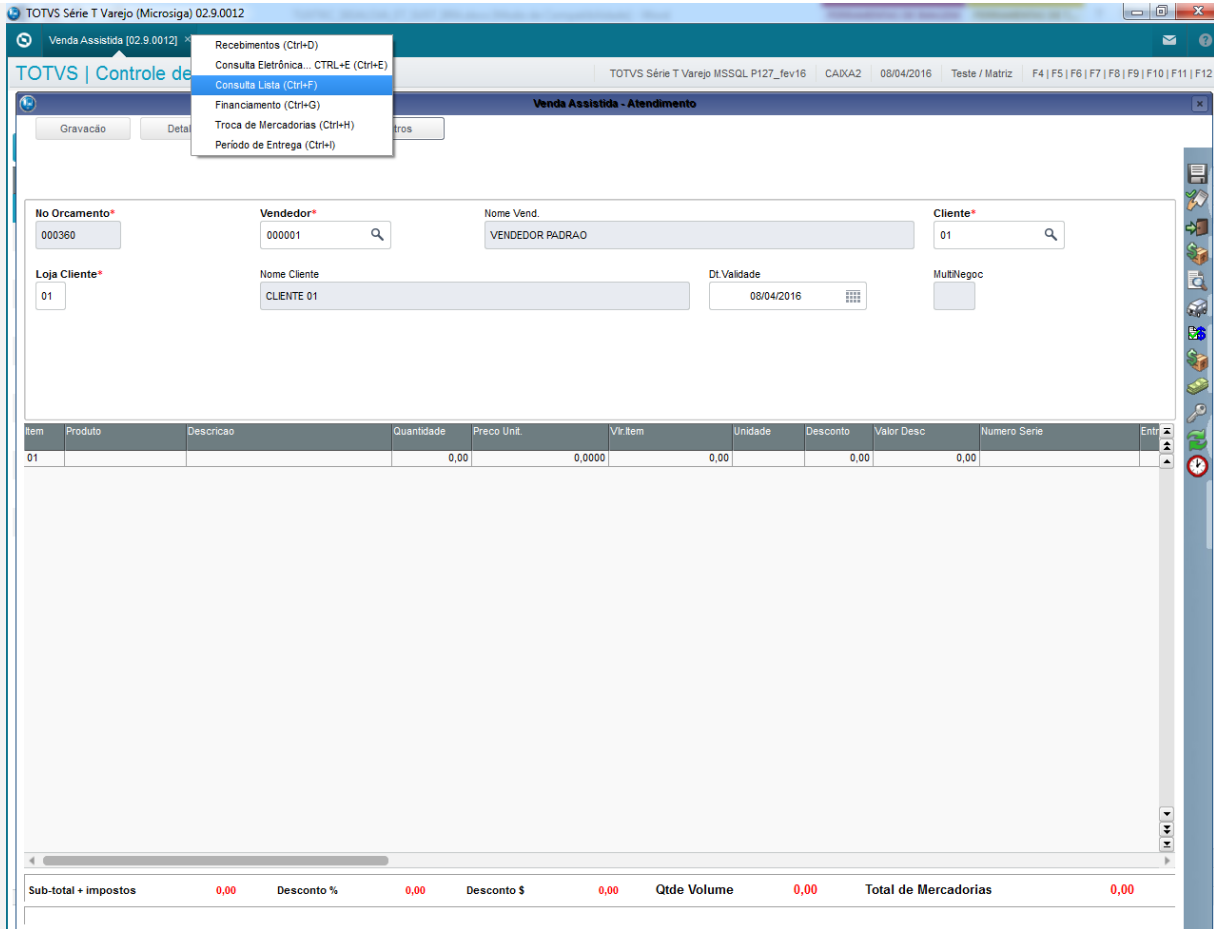

2. Pesquise e selecione a lista de presente informada anteriormente no pre-requisito.

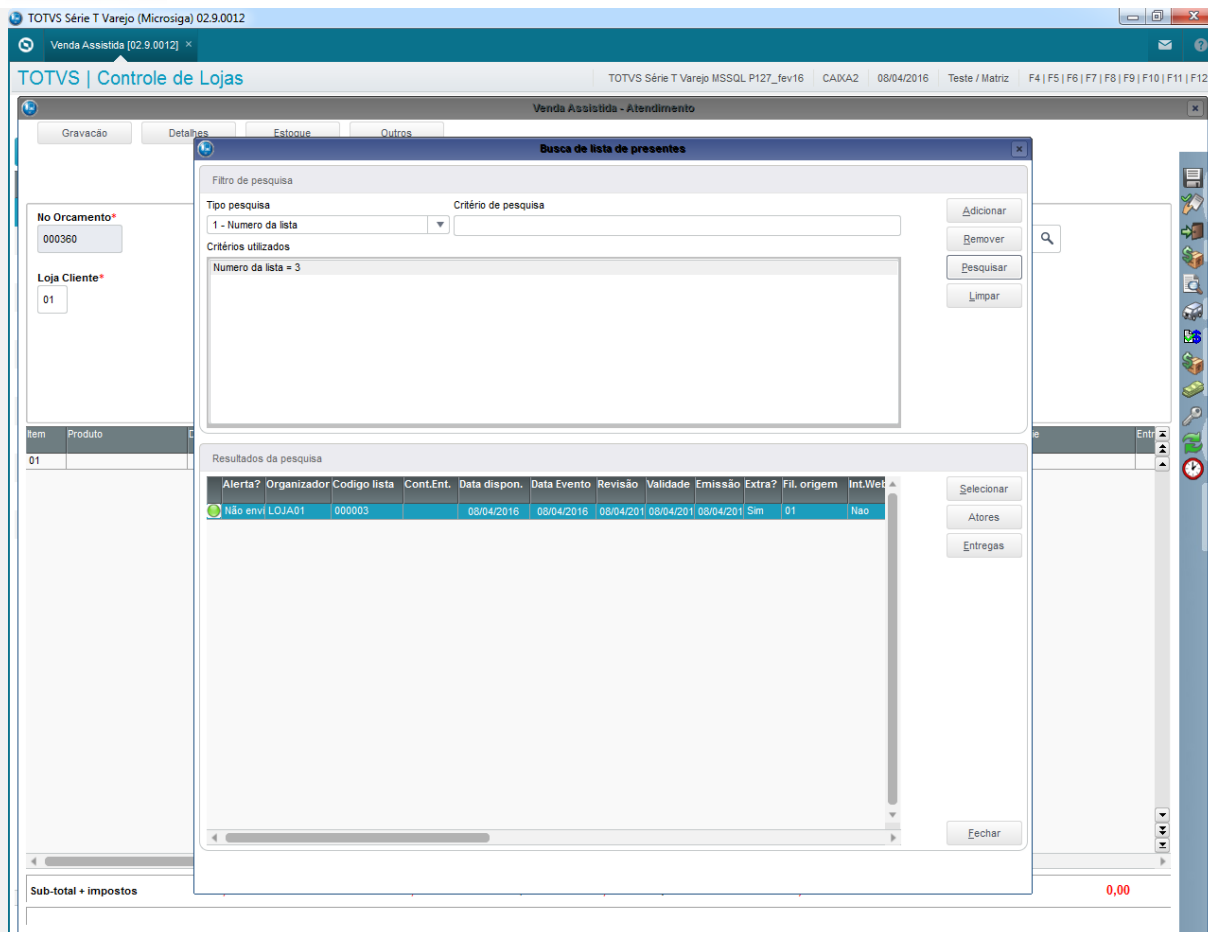

- Note que a lista não possui mais nenhum item a ser vendido. Clique em “Incluir” e selecione um item para adicionar um item na hora da venda.

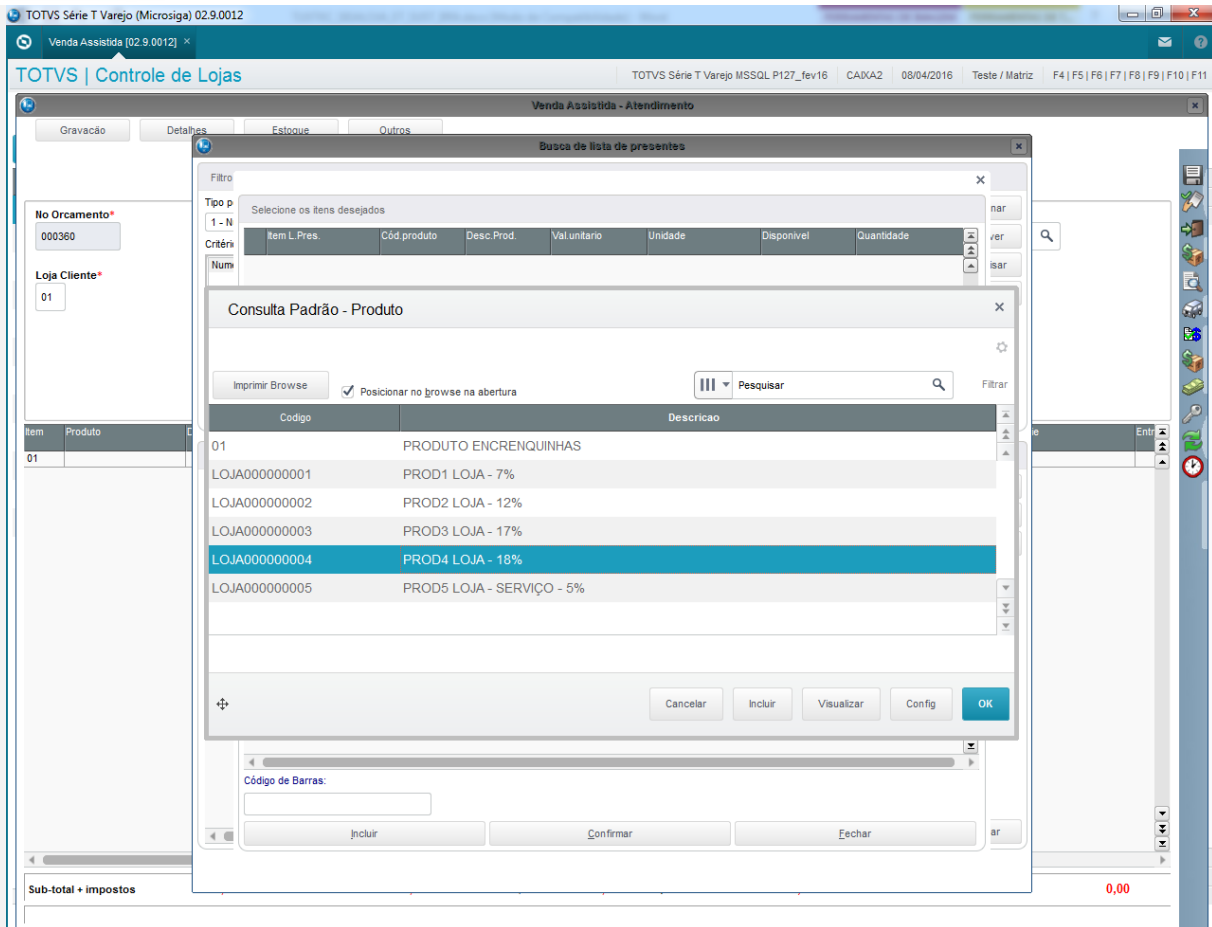

4. Clique em “Confirmar” para adicionar o item na venda.

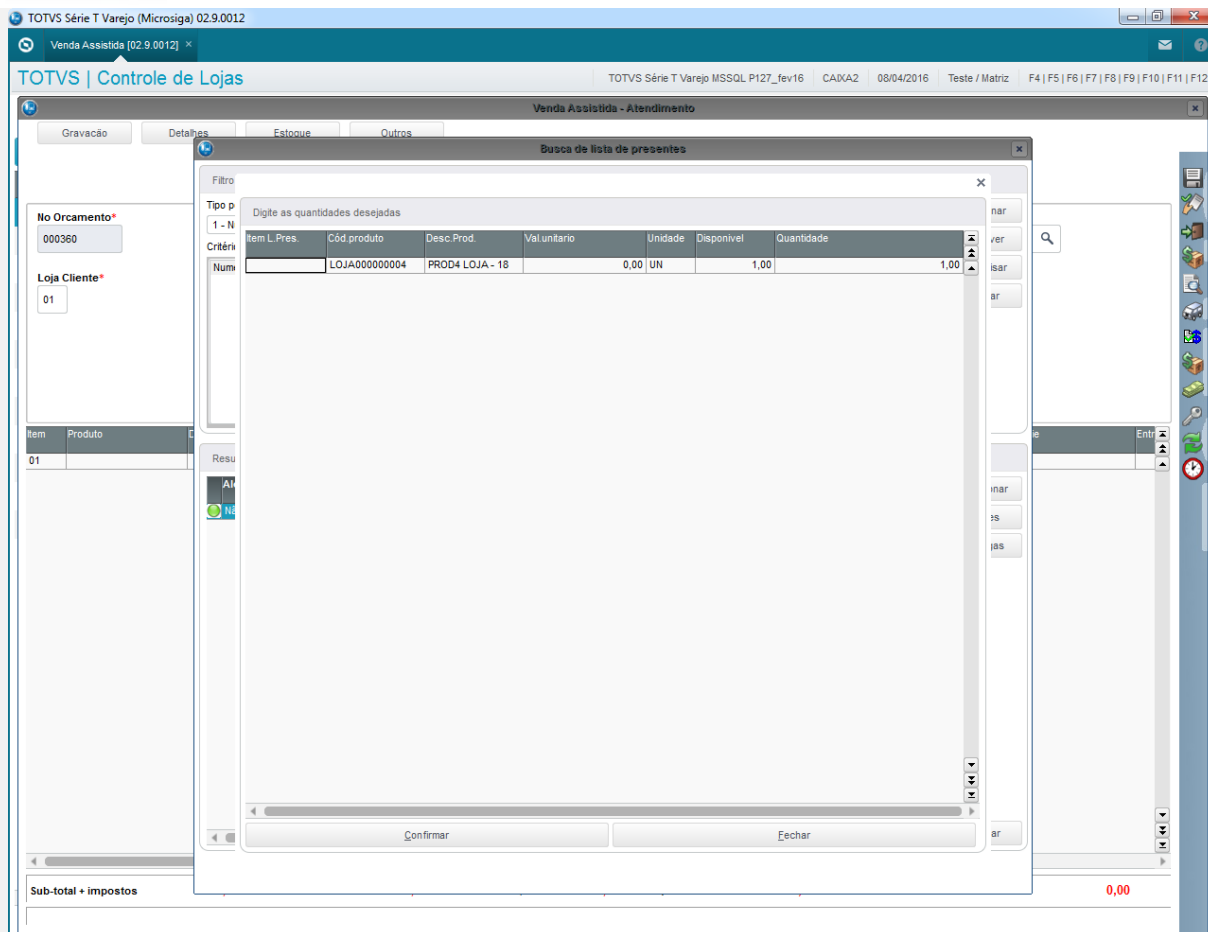

5. Clique em “Definir pagamentos”.



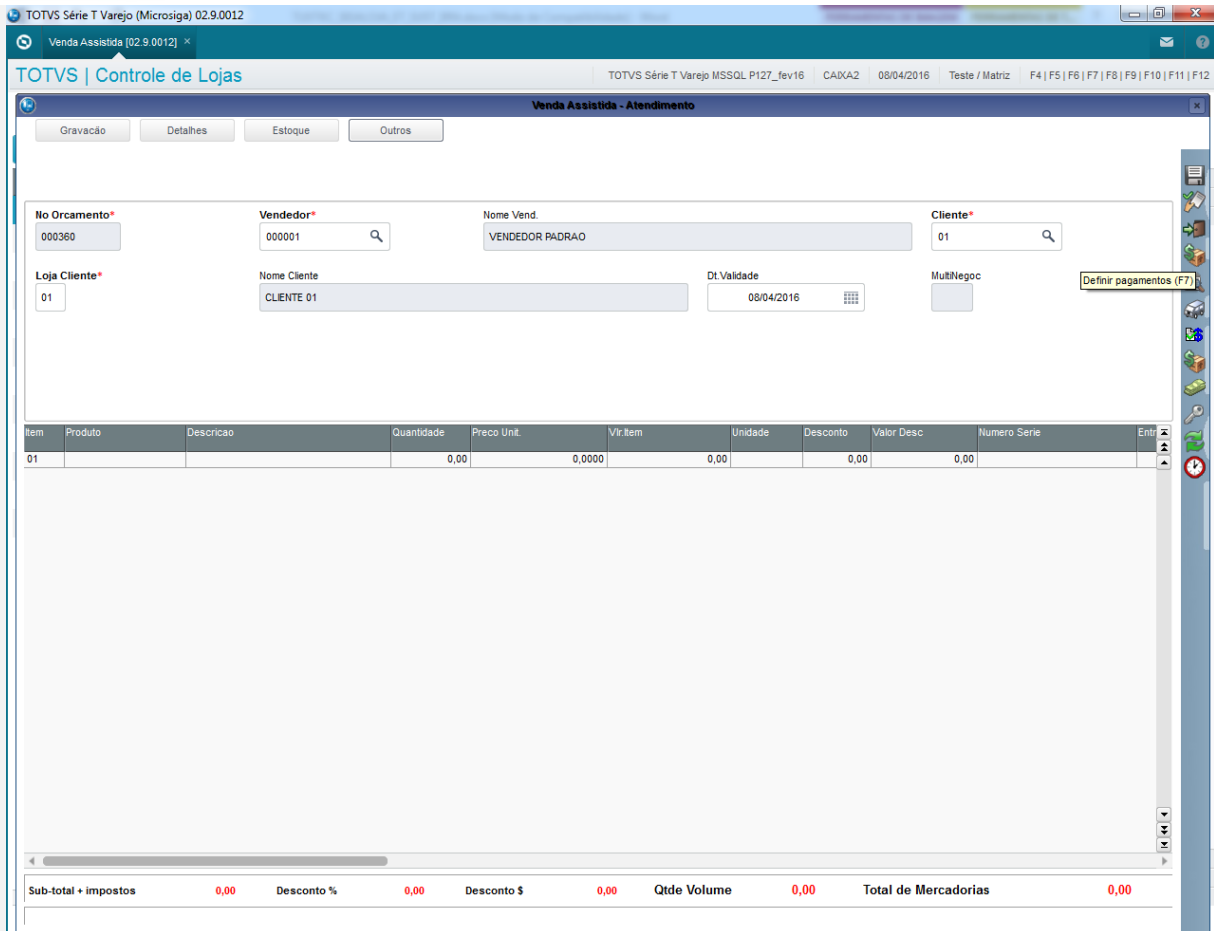

6. Finalize a venda.



Epson Do Brasil  
 Exceed Your Vision  
 Av Tucunare 720 - Fundos  
 Barueri - SP

CNPJ: 52.106.911/0001-00  
 IE :11111111111111111111  
 IM :22222222222222222222

08/04/2016 17:04:00 GNF:000048 **COO:000068**  
 CDC:0006

NÃO É DOCUMENTO FISCAL

**COMPROVANTE CRÉDITO OU DÉBITO**

RECEBIMENTO  
 1ª VIA

COO do documento vinculado: 000067  
 Valor da compra R\$ 520,30  
 Valor do pagamento R\$ 520,30  
 Número de Parcelas: 1

Codigo	Descricao	VlrTot
Qtd	VlrUnit	
LOJA000000004	PROD4 LOJA - 18%	
0001.000	520.30	520.30
TOTAL		520.30
DINHEIRO		520.30

EPSON TM-T81 FBIII  
 ECF-IF VERSÃO:01.00.04 ECF:001 LJ:LJ01  
 xxxxxxxxxxxxxxxxxxxxxxxx 08/04/2016 17:04:02  
**FAB:EP081100000000000001**

**Sequencia 03: Valor unitário sem arredondamento.**

**Pre-Requisito:**

- Possuir uma lista de presente com um item com centavos.

TOTVS Série T Varejo (Microsiga) 02.9.0012

Listas de Presentes [02.9.0012]

TOTVS | Controle de Lojas

TOTVS Série T Varejo MSSQL P127\_fev16 CADXA2 08/04/2016 Teste / Matriz

Dados do evento

Código lista\* 000001 Nome evento\* CASAMENTO 01 Organizador\* LOJA01 Loja\* 01

Emissão 08/04/2016 Tipo evento\* 001 Data Evento\* 08/04/2016 Data dispon.\* 08/04/2016

Tipo lista\* 1 - Crédito Local Cont.Ent.

Origem Status Revisão % Bônus Alerta?

Atores

Código ator	Tipo ator	Nome	E-mail
01	NOVA	MARIA	
02	NOVO	JOAO	

Funções

- Coletar PDA
- Conta corrente
- Encerrar lista
- Sugestão
- Entrega futura
- Imprimir
- Salvar

Lista de produtos

Item L. Pres.	Cód.produto	Desc.Prod.	Unidade	Qtde.solic.	Status	Atendida	Origem	Val.unitario	Sugestão	Fonte	Vendedor
001	LOJA000000004	PROD4 LOJA - 18	UN	1,00	Aberto	0	Organizador	520,99		Manual	LOJA01
002	LOJA000000003	PROD3 LOJA - 17	UN	1,00	Aberto	0	Organizador	10,99		Manual	LOJA01
003	LOJA000000004	PROD4 LOJA - 18	UN	0,00	Aberto	0	Organizador	520,30		Manual	LOJA01

Fechar

1. No ambiente “Controle de Lojas (SIGALOJA)”, acesse “Atualizações / Atendimento / Venda Assistida (LOJA701)”. Clique em “Atendimento”, selecione o cliente e clique no botão “Outros / Consulta Lista”.

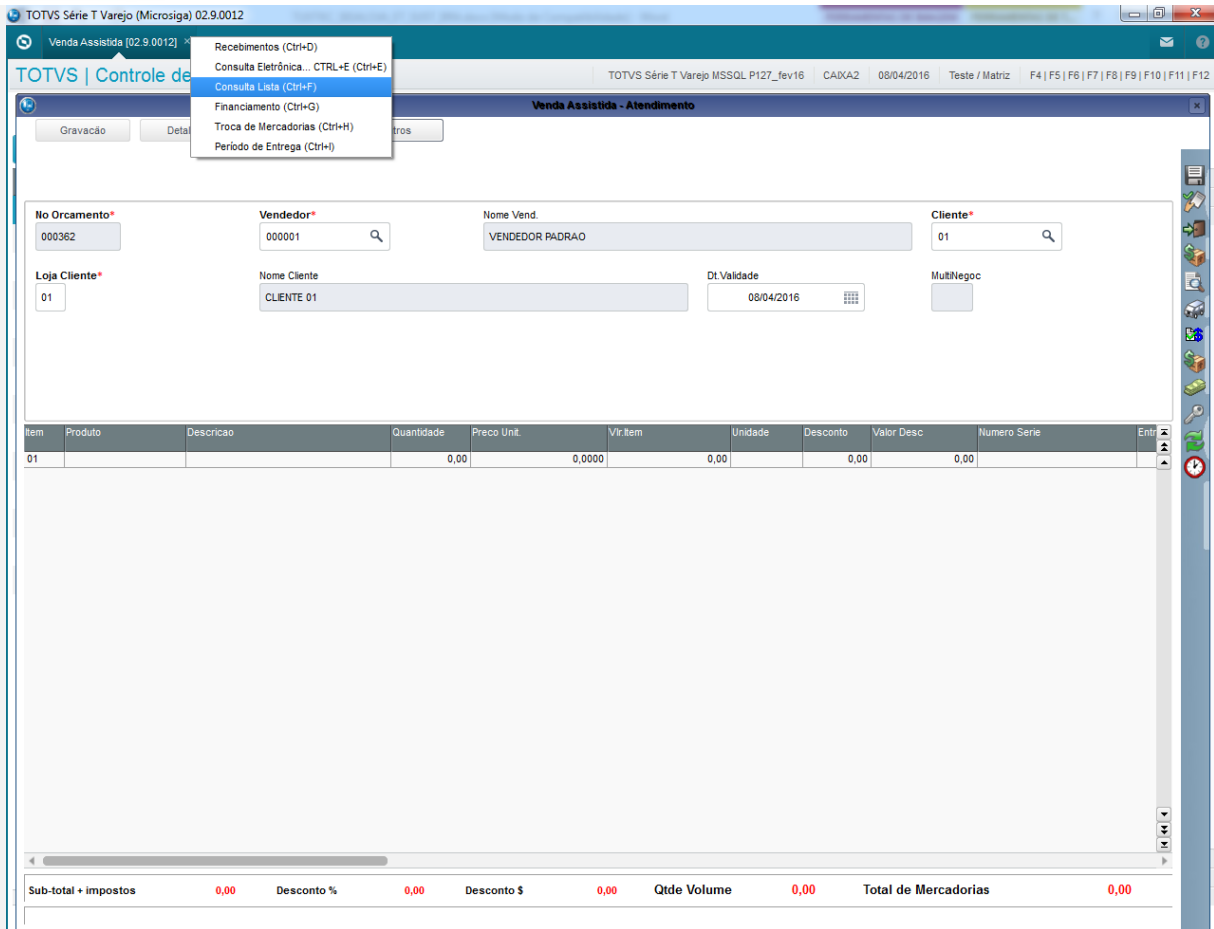

2. Pesquise a lista de presente apresentado anteriormente e selecione-a.

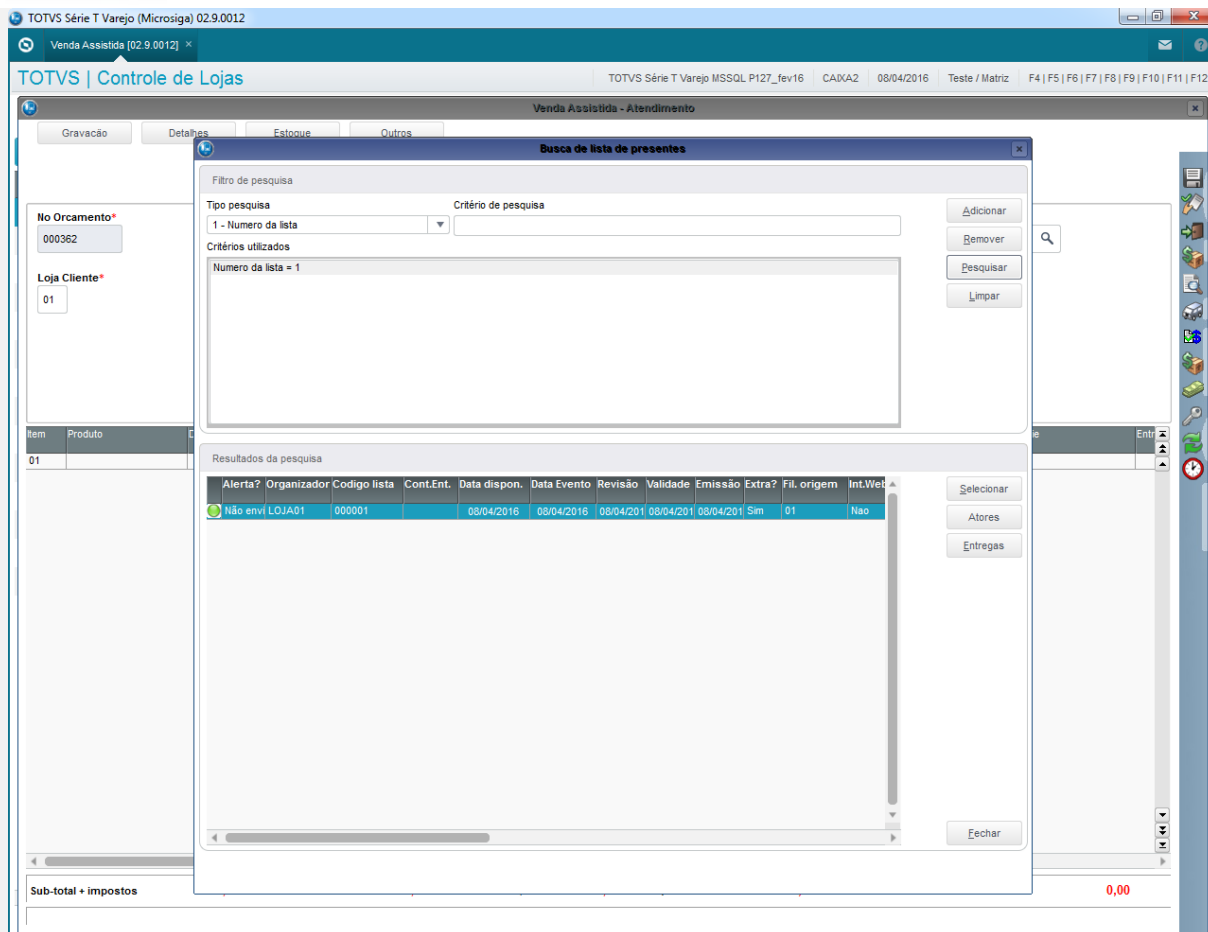

3. Note que os valores unitários foram apresentados corretamente.

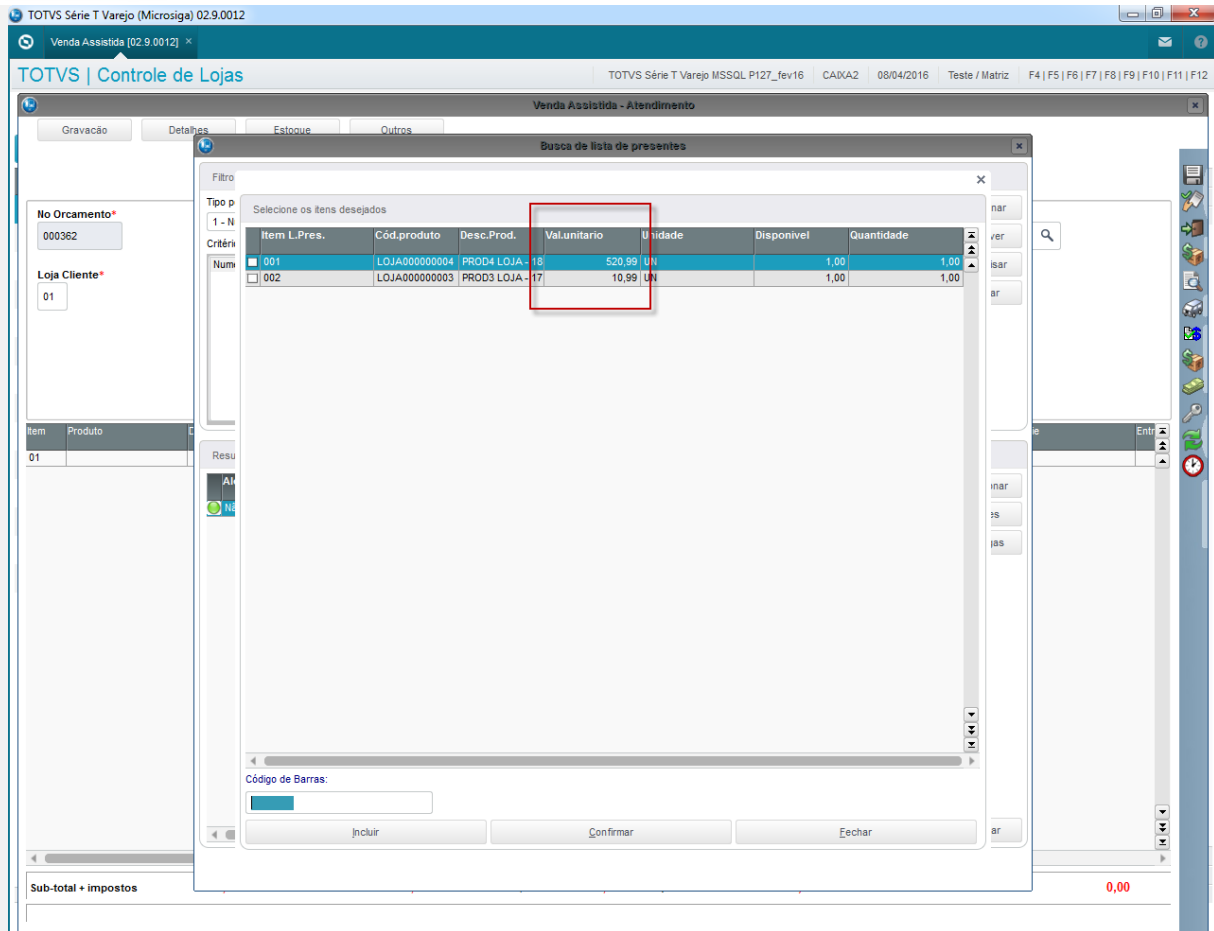

Busca de lista de presentes

Filtro

Selecione os itens desejados

Item L.Pres.	Cód.produto	Desc.Prod.	Val.Unitario	Unidade	Disponível	Quantidade
<input checked="" type="checkbox"/> 001	LOJA00000004	PROD4 LOJA	520,99	UN	1,00	1,00
<input type="checkbox"/> 002	LOJA00000003	PROD3 LOJA	10,99	UN	1,00	1,00

Código de Barras:

Incluir Confirmar Fechar

Sub-total + impostos 0,00

4. Selecione o item desejado e confirme.

TOTVS Série T Varejo (Microsiga) 02.9.0012

Venda Assistida [02.9.0012] x

TOTVS | Controle de Lojas

TOTVS Série T Varejo MSSQL P127\_fev16 CADKAZ 08/04/2016 Teste / Matriz F4 | F5 | F6 | F7 | F8 | F9 | F10 | F11 | F12

**Venda Assistida - Atendimento**

Gravação Detalhes Estoque Outros

No Orcamento\* 000362 Vendedor\* 000001 Nome Vend. VENDEDOR PADRAO Cliente\* 01

Loja Cliente\* 01 Nome Cliente CLENTE 01 Dt.Validade 08/04/2016 MultNegoc

Item	Produto	Descricao	Quantidade	Preco Unit.	Vlr Item	Unidade	Desconto	Valor Desc	Numero Serie	Entr
01	LOJA000000004	PROD4 LOJA - 18%	1,00	520,9900	520,99	UN	0,00	0,00		Ent

Sub-total + impostos 520,99 Desconto % 0,00 Desconto \$ 0,00 Qtde Volume 1,00 Total de Mercadorias 520,99

5. Finalize a venda.



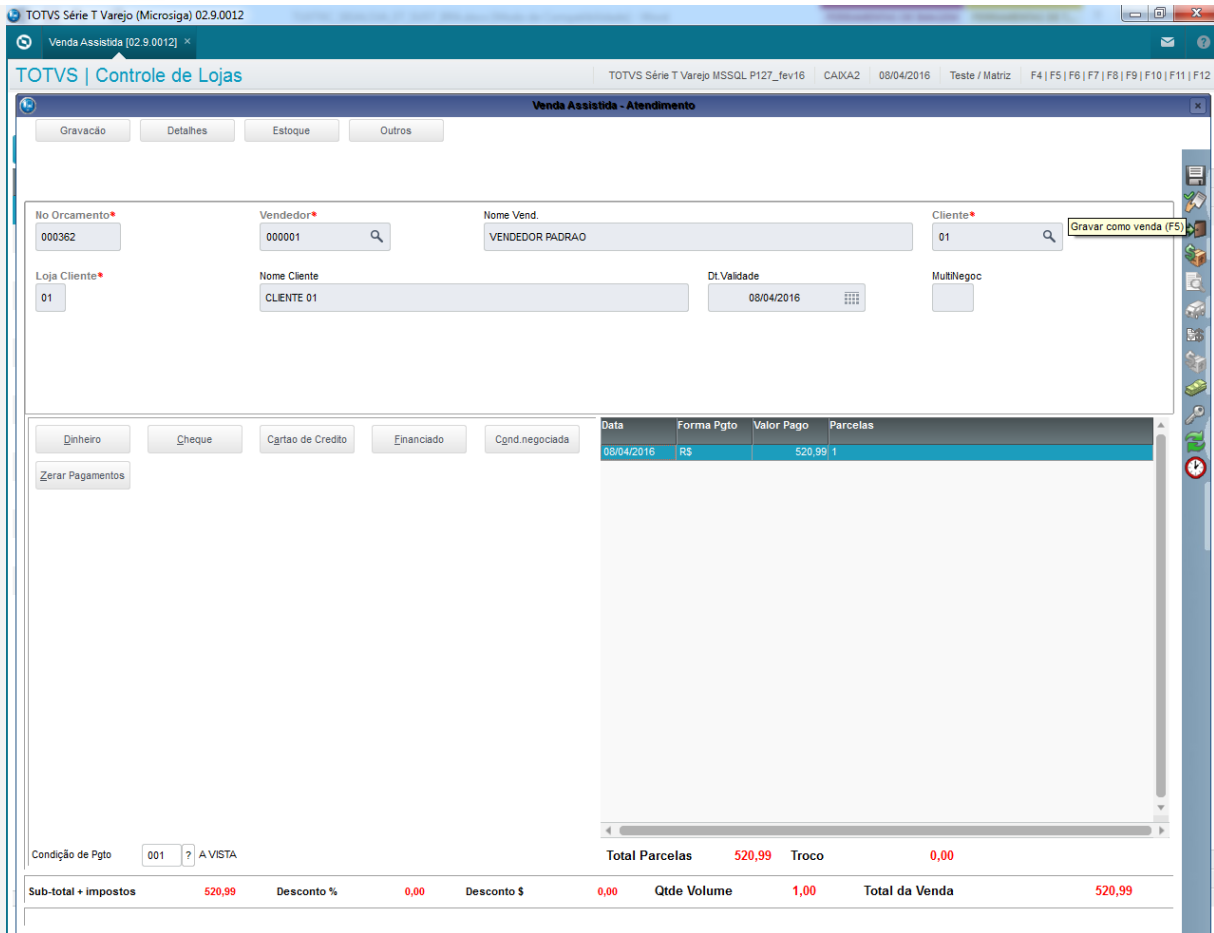

6. Os comprovantes são impressos.

Epson Do Brasil  
Exceed Your Vision  
Av Tucunare 720 - Fundos  
Barueri - SP

CNPJ: 52.106.911/0001-00  
IE :11111111111111111111  
IM :22222222222222222222

-----  
08/04/2016 17:10:18 GNF:000049 COO:000069  
NÃO É DOCUMENTO FISCAL

**COMPROVANTE NÃO-FISCAL**

1 RECEBIMENTO CON:7 520,99

---

**TOTAL R\$** **520,99**

RECEBIMENTO 520,99

---

XX  
XX  
XXX XX XX XX XX XX XX XX XX XX XX XX XX XX XX XX XX XX XXXX  
EPSON TM-T81 FBIII  
ECF-IF VERSÃO:01.00.04 ECF:001 LJ:LJ01  
XX  
08/04/2016 17:10:19  
**FAB:EP081100000000000001**

Epson Do Brasil  
 Exceed Your Vision  
 Av Tucunare 720 - Fundos  
 Barueri - SP

CNPJ: 52.106.911/0001-00  
 IE :11111111111111111111  
 IM :22222222222222222222

08/04/2016 17:10:20 GNF:000050 COO:000070  
 CDC:0007

NÃO É DOCUMENTO FISCAL

**COMPROVANTE CRÉDITO OU DÉBITO**

RECEBIMENTO  
 1ª VIA

COO do documento vinculado: 000069  
 Valor da compra R\$ 520,99  
 Valor do pagamento R\$ 520,99  
 Número de Parcelas: 1

Codigo	Descricao	VlrTot
Qtd	VlrUnit	
LOJA000000004	PROD4 LOJA - 18%	
0001.000	520.99	520.99
TOTAL		520.99
DINHEIRO		520.99

EPSON TM-T81 FBIII  
 ECF-IF VERSÃO:01.00.04 ECF:001 LJ:LJ01  
 08/04/2016 17:10:22  
**FAB:EP081100000000000001**

Teste Integrado (Equipe de Testes) - Não se aplica

Teste Automatizado (Central de Automação) - Não se aplica

Dicionário de Dados (Codificação): - Não se aplica