

## Evidência de Testes

<b>Produto:</b> <i>Protheus</i>	SIGALOJA
<b>Versão:</b> <i>P12</i>	[Informar a versão do produto em que será executado o teste. Exemplo: P10]
<b>Produto/Versão Integrado:</b> <i>[obrigatório para projetos de integração]</i>	[Informar em quais linhas de produtos e versões haverá expedição]
<b>Banco de Dados:</b> <i>SQL2014</i>	[Progress, Oracle, SQL, Informix]

### 1. Evidência e sequência do passo a passo *[obrigatório]*

#### Teste Unitário (Codificação)

**Situação:** Hoje o sistema esta permitindo aceitar a utilização do vale presente como forma de pagamento para venda de qualquer valor sem informar nenhum cod de vale presente vendido.

**Correção:** Chamado TUROSN – Acerto para não permitir a utilização de vale presente, ao cancelar a seleção do mesmo.

**Fontes Alterados:** FRTA271G e FRTA272A.

#### Pré-Requisitos:

##### 1.1 Criação de orçamento na Retaguarda de Vale Presente

The screenshot displays the 'Venda Assistida - Atendimento' window in the TOTVS Protheus system. The interface includes a header with the company name and user information. Below the header, there are several input fields for customer and vendor information, including 'No Orcamento\*', 'Vendedor\*', 'Nome Vend.', 'Cliente\*', 'Loja Cliente\*', 'Nome Cliente', 'Dt. Validade', 'MultiNegoc', 'Serie Sat', and 'Valor Comiss'. A table below these fields lists the items being added to the order. The table has columns for 'Item', 'Produto', 'Descricao', 'Quantidade', 'Preço', 'Desconto', 'Valor Desc', 'Numero Serie', 'Entrega?', and 'Tipo de Peça'. The first row shows '01' for the item, '000004' for the product, 'VALE PRESENTE' for the description, and '1,00' for the quantity. A 'Vale Presente' dialog box is open in the foreground, with 'Produto' set to '000004' and 'Vale Presente' set to '000001'. The dialog box has 'Ok' and 'Cancelar' buttons. At the bottom of the window, there is a summary bar showing 'Sub-total + impostos' as 100,00, 'Desconto %' as 0,00, 'Desconto \$' as 0,00, 'Qtde Volume' as 1,00, and 'Total de Mercadorias' as 100,00.

TOTVS Série T Varejo (Microsiga) 02.9.0012

Venda Assistida [02.9.0012] x

TOTVS | Controle de Lojas

TOTVS Série T Varejo MSSQL P12\_bematech | 1 | 18/03/2016 | Grupo Totvs 1 / Filial Sao Paul | F4 | F5 | F6 | F7 | F8 | F9 | F10 | F11

Venda Assistida - Atendimento

Gravação Detalhes Estoque Outros

No Orcamento\* 000001 Vendedor\* 000001 Nome Vend. VENDEDOR PADRAO

Cliente\* 000001 Loja Cliente\* 01 Nome Cliente CLIENTE PADRAO

Dt.Validade 18/03/2016 MultNegoc Serie Sat Valor Comiss 0,00

Data	Forma Pgto	Valor Pago	Parcelas
18/03/2016	RS	100,00	1

Condição de Pgto 001 ? A VISTA

Total Parcelas 100,00 Troco 0,00

Sub-total + impostos 100,00 Desconto % 0,00 Desconto \$ 0,00 Qtde Volume 1,00 Total da Venda 100,00

## 1.2 Utilização da venda no FrontLoja

001 PRODUTO02 TECLADO  
1x15,00 T18.00% 15,00  
ACRESCIMO (FRETE) : 0,00  
S U B T O T A L 15,00  
S U B T O T A L 15,00

CUPOM FISCAL CANCELADO

08/03/2016 14:23:02 PDV:001  
COD:000035

Produto: [Redacted]  
Quantidade x Preço UN RS 1,00 X 0,00  
Total do Item RS 0,00

Documentos: 000035  
Data: 08/03/2016  
Hora: 14:23  
Filial: 01 PDV: 001  
Usuário: 1 - C07

Total Parcial: 0,00  
Número de Itens: 0  
Desconto: 0,00

Protheus Front Loja

Carregamento de Orçamentos

Orçamento: 000213

Atenção

Confirma o carregamento do Orçamento 000213?

TOTVS

Teste / Teste 1 08/03/2016 TOTVS 2011 Série T Varejo CodeBase P11\_pdv

P118

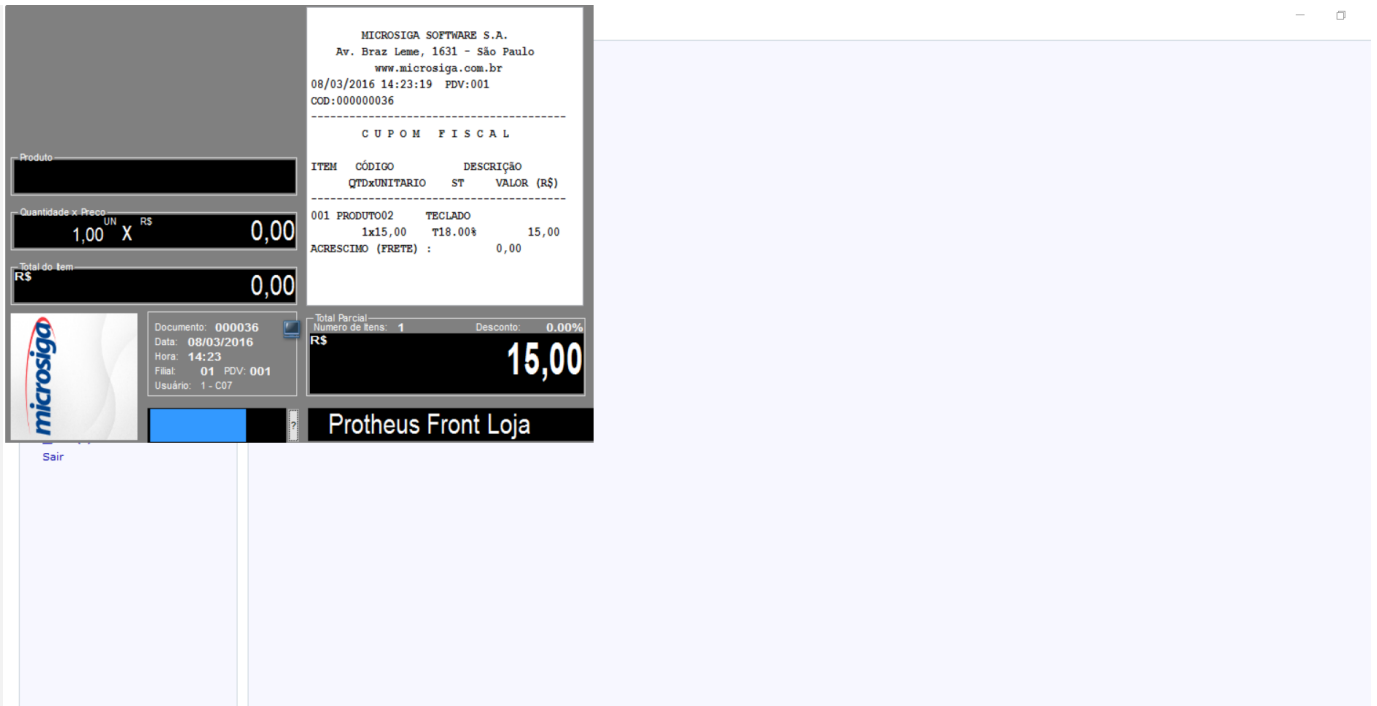

### 1.3 Ao selecionar a forma de pagamento Vale presente

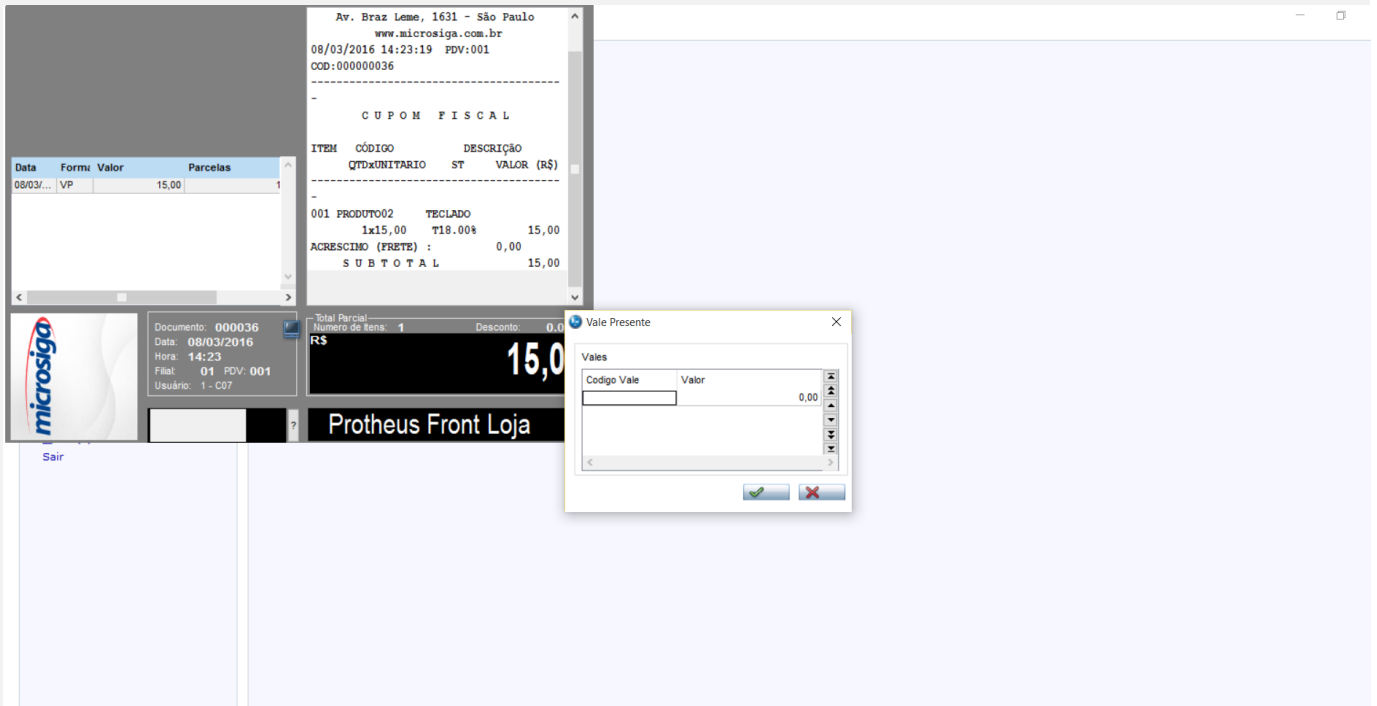

1.4 Clico no botão "X" para cancelar a informação de Vale presente e a rotina continua no mesmo passo, não dando continuidade na venda

Av. Braz Leme, 1631 - São Paulo  
www.microsiga.com.br  
08/03/2016 14:23:19 FDV:001  
COD:000000036

C U P O M F I S C A L

ITEM	CÓDIGO	DESCRIÇÃO	QTDxUNITARIO	ST	VALOR (R\$)
001	PRODUT002	TECLADO	1x15,00	T18.00%	15,00
ACRESCIMO (FRETE) :					0,00
S U B T O T A L					15,00

Total Parcial: R\$ 15,00  
Número de Itens: 1  
Desconto: 0.00%

Documento: 000036  
Data: 08/03/2016  
Hora: 14:23  
Fíliat: 01 FDV: 001  
Usuário: 1 - C07

microsiga

Protheus Front Loja

Sair



#### Teste Automatizado (Central de Automação) *[Opcional]*

*[Informar as suítes executadas e descrever os resultados atingidos]*

#### Dicionário de Dados (Codificação) *[Opcional]*

*[O objetivo é incluir o print-screen da tela do dicionário de dados atualizado quando necessário.]*

### 4. Outras Evidências *[Opcional]*

O objetivo é indicar para a equipe de Testes que a informação criada deve ser validada, como por exemplo, publicação de ponto de entrada, etc.

