

Sumário

Apresentação.....	1
1. Procedimentos iniciais.....	1
2. Cadastrar Tipo de Controle de Venda.....	3
3. Cadastrar Controle de Venda nos Produtos	4
4. Associar Controle de Venda nos Clientes	5
5. Digitar Pedido de Venda.....	6
6. Alterar Pedido de Venda	6

Apresentação

O controle da venda de produtos por quantidade, agora, será realizado nas rotinas **316 – Digitar Pedido de Venda** e **336 – Alterar Pedido de Venda**. Este processo torna possível controlar a venda de produtos restritos, assim, caso a quantidade vendida para o comprador do pedido já tenha atingido o limite máximo permitido por mês o pedido será descontinuado em atendimento a legislação vigente.

Este tutorial contém informações que irão orientar na realização do cadastro, alteração e validação do processo acima.

Abaixo, descrição da criação e das últimas alterações efetuadas no documento.

Tabela de Alterações		
Data	Versão	Descrição
08/12/2015	v.1.0	Criação do documento

1. Procedimentos iniciais

Antes de cadastrar restrição de venda por quantidade são necessários os procedimentos abaixo:

- Acesse a rotina **560 - Atualizar Banco de Dados**, na versão **26.00.111** ou superior e marque as tabelas:
 - ✓ **Tabela de tipo de controle de venda de produtos (PCTIPOTCONTROLEVENDA)**, da aba **Criação/Alteração de Tabelas e Campos**, sub-aba **T**, sub-aba **TI**;
 - ✓ **Tabela de parâmetros por filial - 132 (PCPARAMFILIAL)**, da aba **Criação/Alteração de Tabelas e Campos**, sub-aba **P**, sub-aba **PA**;
 - ✓ **Criação/Exclusão Permissão de Acesso (rotina 530)**, da aba **Menu/Permissões/Fórmulas**;
 - ✓ **Criar Novo Dicionário de Dados**, da aba **Dicionário de Dados – Novos Cadastros**.
- Acesse a rotina **500 – Atualizar Procedure**, na versão **26.08.17** ou superior e marque a **Proc. para validar controle de venda (PRC_MED_VALIDA_CONTROLE_VENDA)**, da aba **Acessórios**, sub-aba **Procedures**;
- Acessar a rotina **2500 - Atualizar Banco de Dados**, na versão **26.09.12** ou superior, opção **Package INTEGRADORA**, aba **Packages**;
- Acessar a rotina **530 – Permitir Acesso a Rotina**, opção rotina **336** e marcar conforme necessidade a permissão **73 – Permitir liberar pedidos com restrição de venda**;
- Acesse a rotina **132 – Parâmetros da Presidência** e marque conforme necessidade o parâmetro **3122 – Validar alvará pelo cadastro de tipos de controle de venda**.

Observação: caso parâmetro **3122** estiver marcado como **Sim**, este irá validar os alvarás com base nos valores informados nas rotinas **3331**, **3332** e **3333**. Se marcado como **Não**, serão utilizados os campos de alvarás do cadastro do cliente.

- Atualize as rotinas:
 - ✓ **316 – Digitar Pedido de Venda**, na versão **26.10.01** ou superior;
 - ✓ **336 – Alterar Pedido de Venda**, na versão **26.10.01** ou superior;
 - ✓ **3331 – Associar Controle de Venda Nos Clientes**, na versão **26.00.00** ou superior;
 - ✓ **3332 - Associar Controle de Venda Nos Produtos**, na versão **26.00.00** ou superior;

- ✓ 3333 – Tipos de Controle de Venda de Produtos, na versão 26.00.00 ou superior;

2. Cadastrar Tipo de Controle de Venda

Para cadastrar tipos de controle de venda, siga os procedimentos abaixo:

- 2.1 Acesse a rotina **3333 - Tipos de Controle de Venda de Produtos** e clique o botão **Novo registro**;

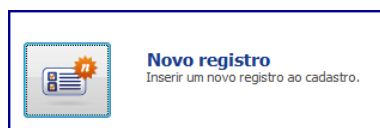

- 2.2 Na aba **Cadastro**, preencha os campos: **Código**, **Descrição**, **Crítica Número Doc.**, **Crítica Dt. Validade**, **Tipo de Validação** e **Deduz Devolução de Itens**;

- 2.3 Clique o botão **Salvar**;

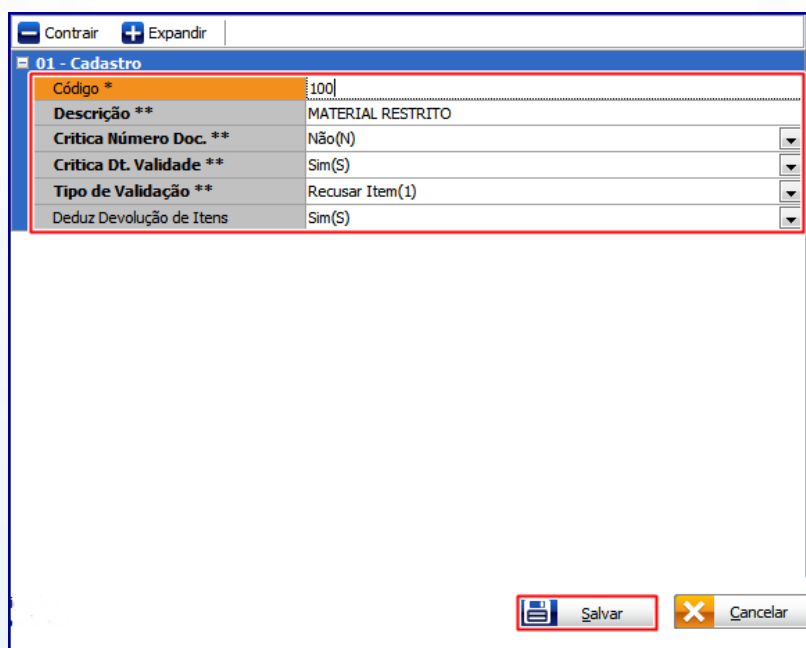

Contrair Expandir

01 - Cadastro

Código *	100
Descrição **	MATERIAL RESTRITO
Crítica Número Doc. **	Não(N)
Crítica Dt. Validade **	Sim(S)
Tipo de Validação **	Recusar Item(1)
Deduz Devolução de Itens	Sim(S)

Salvar Cancelar

Observação: a opção **Deduz devolução de Itens**, indica se o cálculo realizado pelo WinThor irá contemplar as devoluções realizadas para compor o saldo disponível para compra.

3. Cadastrar Controle de Venda nos Produtos

Para vincular o produto ao código do tipo de venda cadastrado na rotina **3333 - Tipos de Controle de Venda de Produtos**, bem como informar a quantidade limite para isenção Pessoa Física Mês e/ou Jurídica Mês, siga os procedimentos abaixo:

3.1 Acesse a rotina **3332 - Associar Controle de Venda Nos Produtos** e clique o botão **Novo Registro**;



3.2 Na aba **Cadastro**, preencha os campos: **Código do Produto**, **Código Tipo de Controle de Venda**, **Qt. Limite Isenção Pessoa Física Mês** e **Qt. Limite Isenção Pessoa Jurídica Mês**;

3.3 Clique o botão **Salvar**;

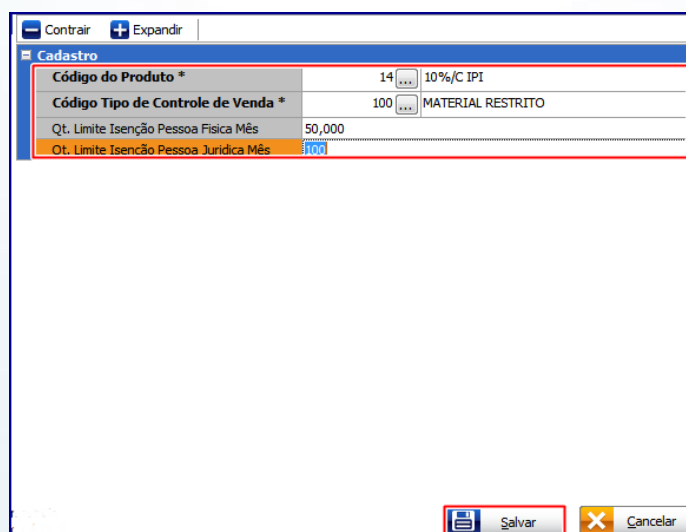

- Contrair + Expandir	
Cadastro	
Código do Produto *	14 10%/C IPI
Código Tipo de Controle de Venda *	100 MATERIAL RESTRITO
Qt. Limite Isenção Pessoa Física Mês	50,000
Qt. Limite Isenção Pessoa Jurídica Mês	100
[Salvar] [Cancelar]	

4. Associar Controle de Venda nos Clientes

Para associar controle de venda no cliente, siga os procedimentos abaixo:

4.1 Acesse a rotina **3331 - Associar Controle de Venda Nos Clientes** e clique o botão **Novo registro**;

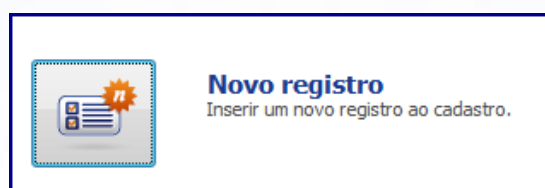

4.2 Na aba **Cadastro**, preencha os campos: **Código do Cliente**, **Código Tipo de Controle de Venda**, **Número do Documento**, **Data de Validade da Autorização de Venda** e **Observação**:

4.3 Clique o botão **Salvar**;

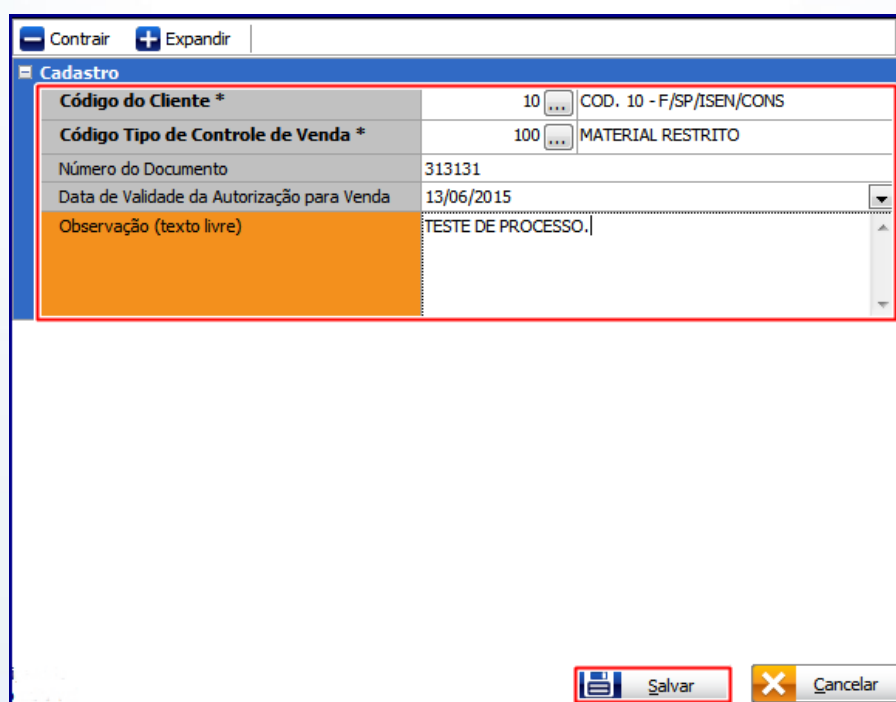

Contrair Expandir

Cadastro

Código do Cliente *	10 ...	COD. 10 - F/SP/ISEN/CONS
Código Tipo de Controle de Venda *	100 ...	MATERIAL RESTRITO
Número do Documento	313131	
Data de Validade da Autorização para Venda	13/06/2015	
Observação (texto livre)	TESTE DE PROCESSO.	

Salvar Cancelar

5. Digitar Pedido de Venda

Para digitar pedido de venda validando as parametrizações do controle de venda por quantidade, siga os procedimentos abaixo:

- 5.1 Acesse a **316 – Digitar Pedido de Venda**;
- 5.2 Na tela principal informe o **Cliente**, a **Origem de Venda** e tecle **F10**;
- 5.3 Informe o **Código do Produto** e **Qtde. (quantidade)**;

- 5.4 Clique o botão ;

Observação: ao confirmar pedido, caso a quantidade informada exceda o limite mês para pessoa física ou jurídica será exibida mensagem de alerta e o processo será descontinuado, conforme a imagem abaixo:

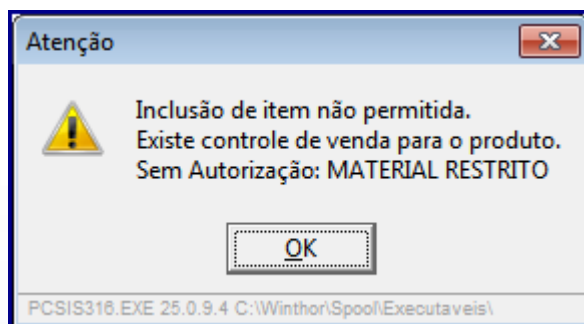

6. Alterar Pedido de Venda

Para alterar pedido de venda validando as parametrizações do controle de venda por quantidade, siga os procedimentos abaixo:

6.1 Acesse a rotina **336 – Alterar Pedido de Venda**, insira no campo **Período Venda** a data do pedido que será liberado e em seguida clique o botão **Pesquisar (F3)**;

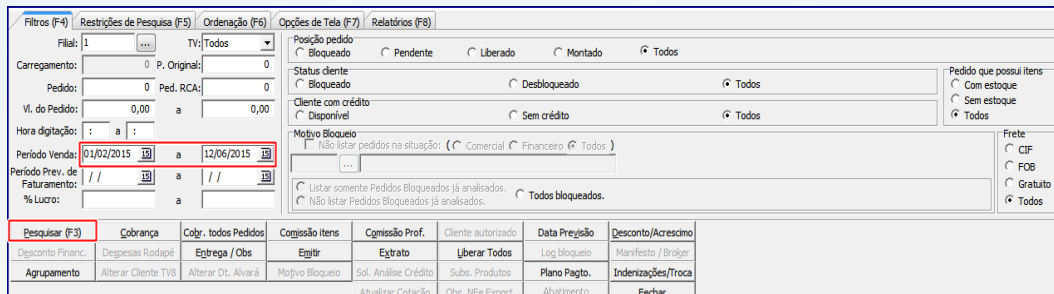

6.1 Selecione o pedido clique o botão **Incluir Item** e/ou **Quantidade**, conforme necessidade;

- Observe a validação realizada caso clique o botão **Incluir Item** e este exceda a quantidade limite mês permitida para pessoa física ou jurídica, será exibida mensagem de alerta e o processo será descontinuado:

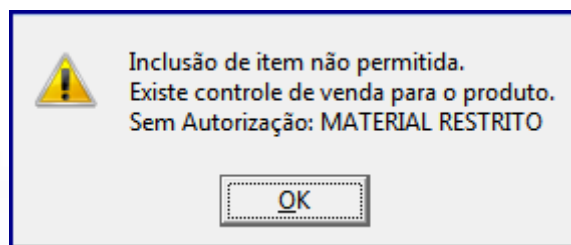

- Observe a validação realizada caso clique o botão **Quantidade** e este exceda a quantidade limite mês permitida para pessoa física ou jurídica, será exibida mensagem de alerta e o processo será descontinuado:

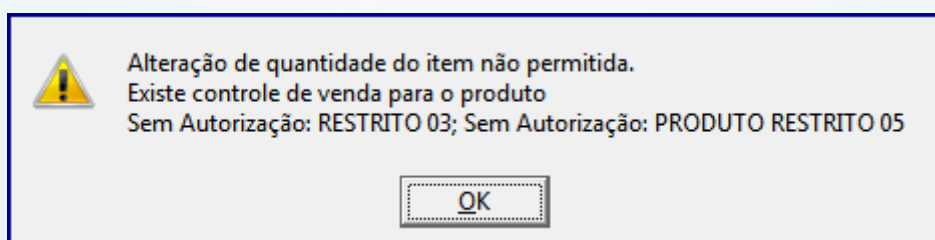

Mantenha o **WinThor Atualizado**, assim você proporciona o crescimento da sua empresa através de soluções criadas especialmente para o seu negócio!

Estamos à disposição para mais esclarecimentos e sugestões.

Fale com a PC: www.pcsist.com.br

Central de Relacionamento - (62) 3250 0210