

# O que fazer ao se deparar com a mensagem Usuário não pertence ao setor de Expedição. Não é possível executar a rotina?

PADRONIZADO

Created by Jeovah da Silva Luna Neto, last modified by Michele Souza agora há pouco

✓ Esta documentação aplica-se apenas à versão 23 do WinThor, a qual a PC Sistemas oferece suporte. Para atualizar o WinThor [clique aqui](#). 

Ao acessar a rotina **3712 - Conferência cega de Bônus** e se deparar com a mensagem **Usuário não pertence ao setor de Expedição. Não é possível executar a rotina.**, realize os procedimentos abaixo:

- 1) Acesse a rotina **132 - Parâmetros da presidência**;
- 2) Digite **1379** no campo de pesquisa e verifique qual setor está cadastrado no parâmetro **1379 - Cód. setor expedição**;

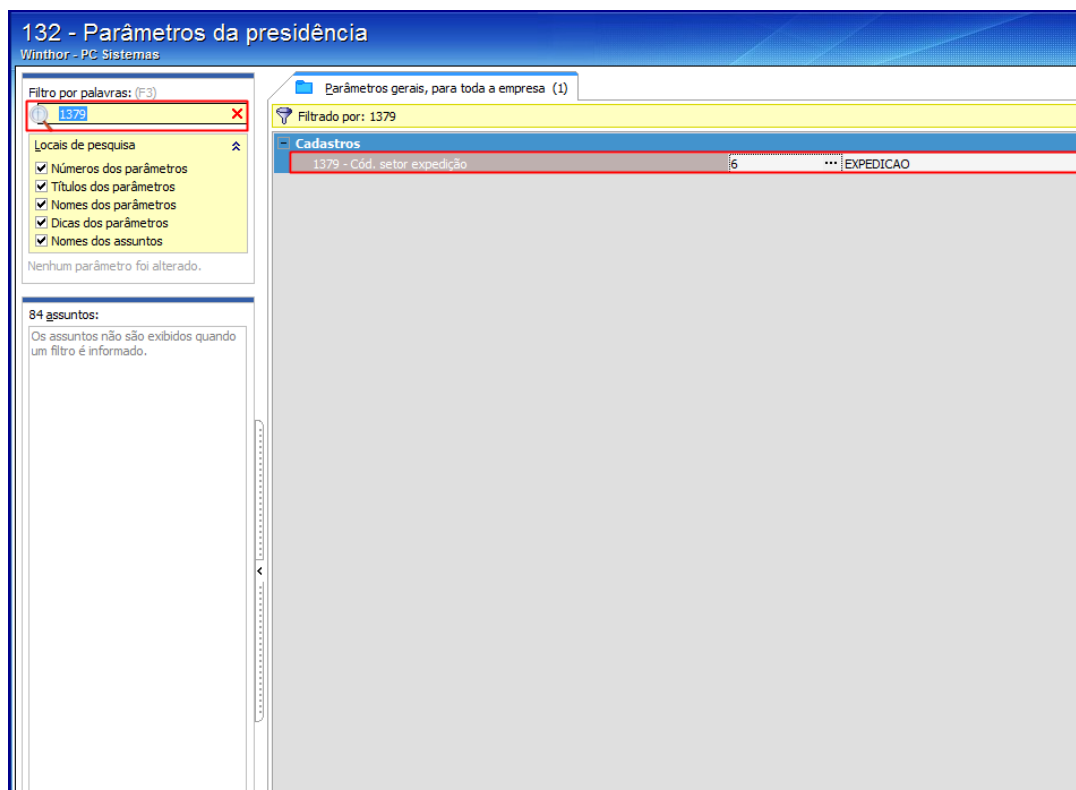

- 3) Acesse a rotina **528 - Cadastrar Funcionário/Setor**, informe a **Filial** e clique **Pesquisar**;

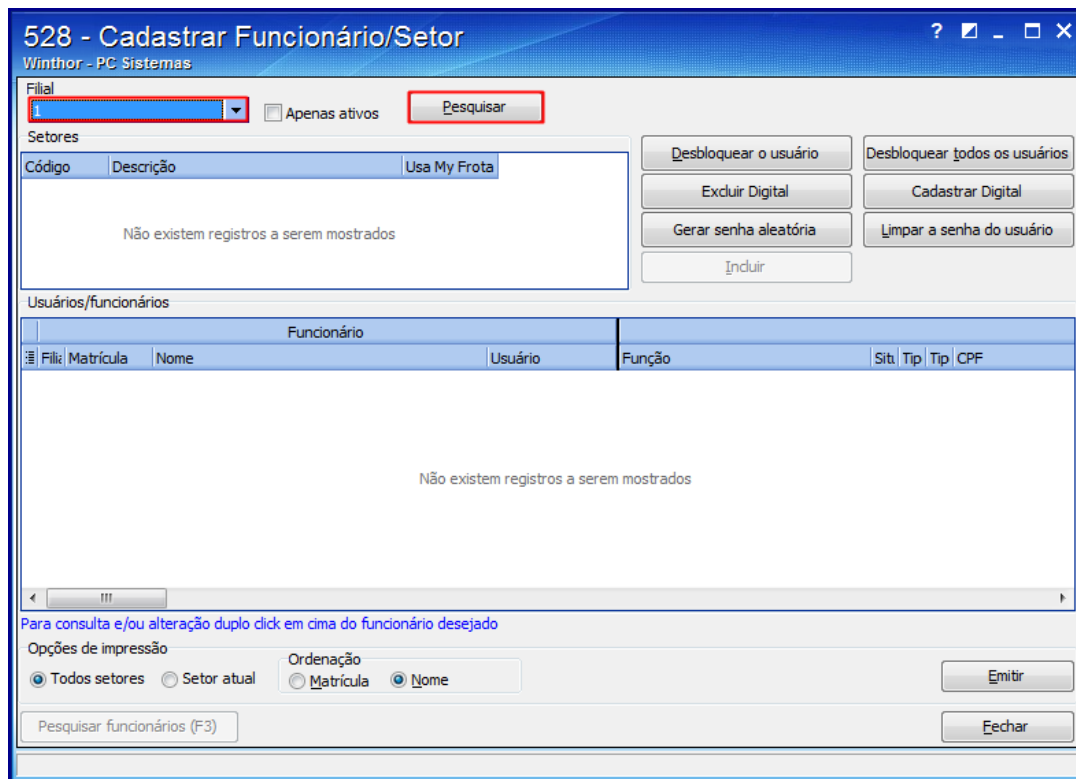

4) Clique o botão **Pesquisar funcionários (F3)**;

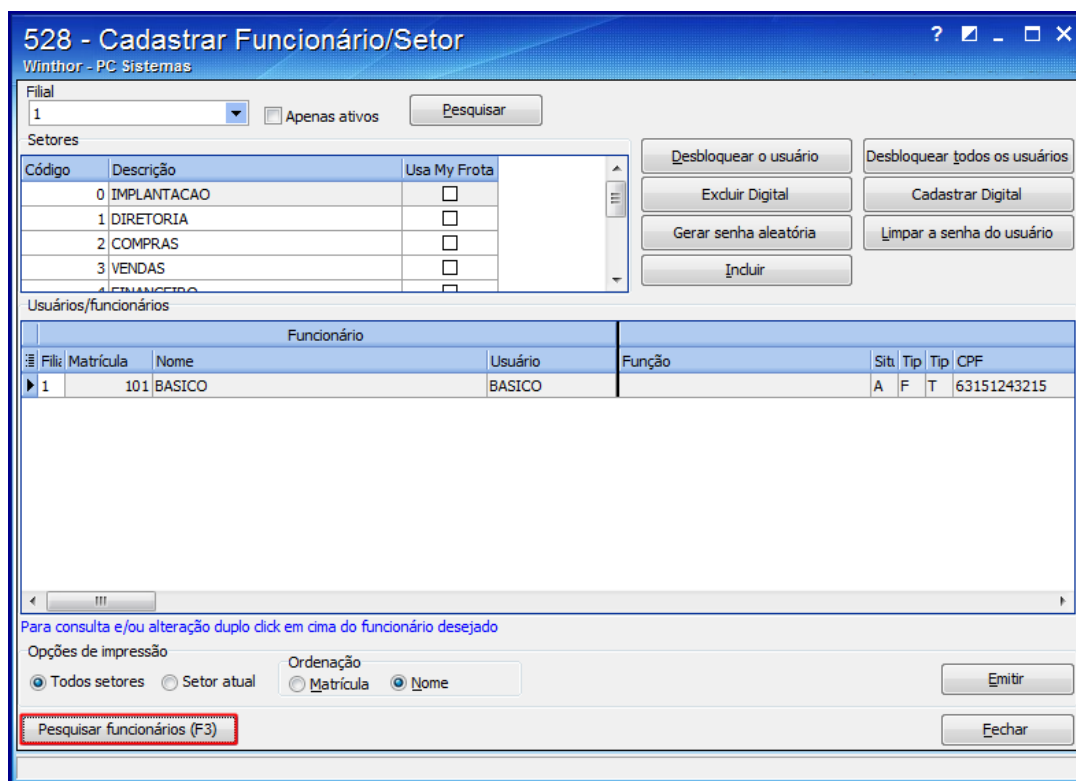

5) Informe a **Matrícula**, clique o botão **F3 - Pesquisar**, selecione o funcionário, e clique **OK**;

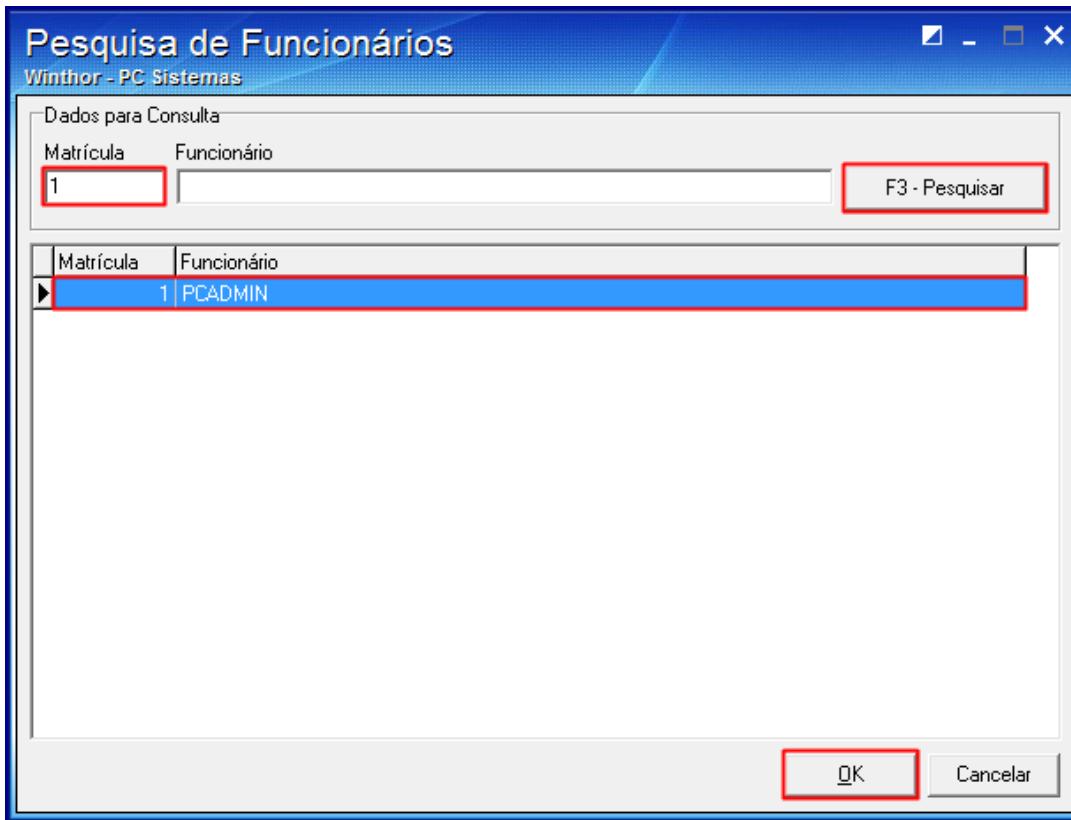

6) Selecione o cliente com um duplo clique do mouse;

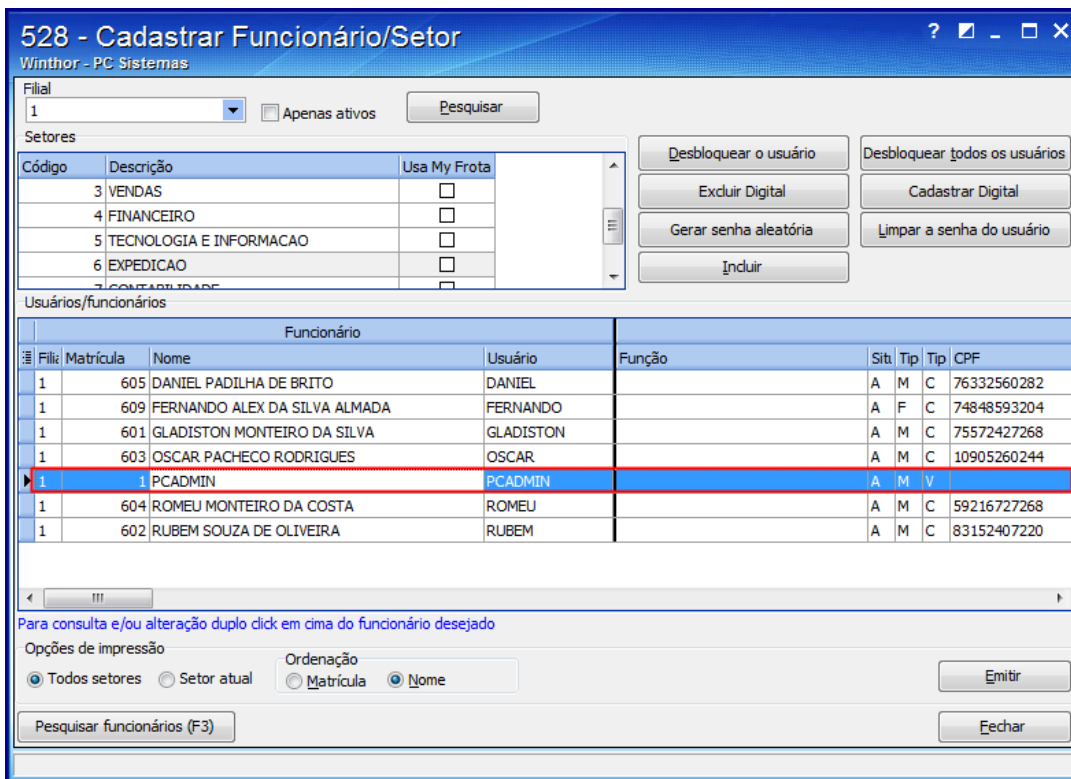

7) Altere o cadastro do usuário na aba **dados pessoais**, no campo **Cod. Setor** com o mesmo código cadastrado no parâmetro **1379**, na rotina **132 - Parâmetros da presidência**,

528 - Cadastrar Funcionário/Setor

Winthor - PC Sistemas

Cadastro - Funcionário / Setor

Setor: 0 IMPLANTACAO

Dados pessoais Vendas Financeiro Expedição Outros

Filial Matrícula Nome Usuário (Login)

1 101 BASICO BASICO

Dt. admissão Dt. demissão Cargo Área de atuação Chapa RM Labore

17/01/2003 //

Situação Tipo Perfil Cód. setor

Ativo Funcionário

Inativo Motorista Vendedor

Motivo de Inativação

Endereço Cidade Bairro UF

TV MAURITI, 632 CJ CLEMENTINA RODRIGUES BELEM PEDREIRA PA

Telefone Celular CEP (até 8 números) Email

(091)244-2711 CPD.OLINDA@AMAZON.COM.BR

Grupo email Nome email

Dt. nascimento Nacionalidade Estado civil Profissão

//

CPF RG Órgão emissor CTPS PIS

63151243215 3228405 65051

Banco Agência DV: Conta corrente DV:

Confirmar Fechar

8) Clique o botão **Confirmar**.

👍 Like Seja o primeiro a gostar disto