

Evidência de Testes

Produto:	SIGALOJA/SIGAFAT
Versão:	P11
Produto/Versão Integrado:	
Banco de Dados:	Progress, Oracle, SQL, Informix

1. Evidência e sequência do passo a passo

Teste Unitário (Codificação)

Pré-Requisito:

<http://tdn.totvs.com.br/pages/viewpage.action?pageId=223161461>

Parâmetro MV_LJECOMV

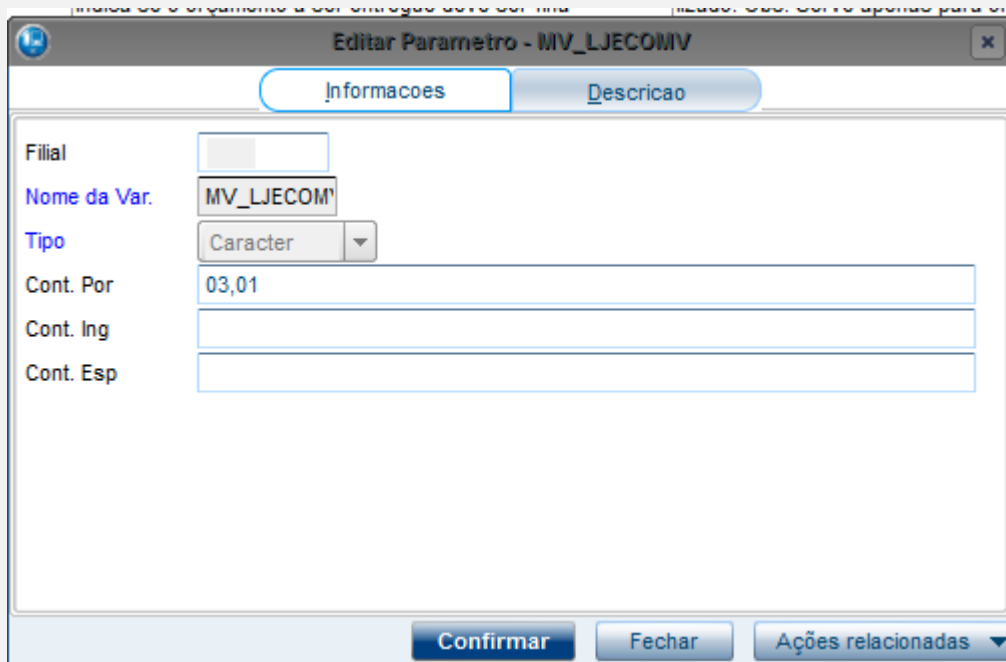

Editar Parametro - MV_LJECOMV

Informacoes Descricao

Filial

Nome da Var.

Tipo

Cont. Por

Cont. Ing

Cont. Esp

Confirmar Fechar Ações relacionadas ▼

MV_LJECMM2

Editar Parametro - MV_LJECMM2

Informacoes Descricao

Filial:

Nome da Var.: **MV_LJECMM2**

Tipo: **Caracter**

Cont. Por: **08**

Cont. Ing:

Cont. Esp:

Confirmar Fechar Ações relacionadas

Editar o conteúdo da tabela DJ para informar a operação "Revenda e-commerce"

Protheus 11 > Configurador > Ambiente > Cadastros

Tabelas [02.9.0099]

Pasta: Tipo de Movimentacao de MaterItens

Chave	Descricao	Desc Spanish	Desc English
01	VENDA DE MERCADORIA	VENTA DE MERCADERIA	GOODS SALE
02	SIMPLES REMESSA DE MATERIAL	ENVIO SIMPLE DE MATERIAL	GOODS REGULAR REMITTANCE
03	VENDA PARA CONSUMIDOR FINAL	VENTA A CONSUMIDOR FINAL	SALES TO FINAL CONSUMER
04	BONIFICACAO	BONIFICACION	BONUS
05	TRANSFERENCIA DE IMPOSTO - VENDA	TRANSFERENCIA DE IMPUESTO - VENTA	TAXES TRANSFER - SALE
06	CONSIGNACAO MERCANTIL	CONSIGNACION MERCANTIL	GOODS CONSIGNMENT
07	PRESTACAO DE SERVICIO	PRESTACION DE SERVICIO	SERVICE RENDERING
1	"USO RESERVADO DISTRIBUTION"	"USO RESERVADO OMS"	DISTRIBUTION EXCLUSIVE USE
2	FATURADA	FACTURADA	INVOICED
3	NOTA ASSINADA	FACTURA FIRMADA	SIGNED INVOICE
4	CORTESIA	CORTESIA	COURTESY
5	SIMPLES REMESSA	ENVIO SIMPLE	REGULAR REMITTANCE
51	AQUISICAO DE MERCADORIA	ADQUISICION DE MERCADERIA	GOODS ACQUISITION
52	RETORNO DE SIMPLES REMESSA DE MATERIAL	DEVOLUCION DE ENVIO SIMPLE DE MATERIAL	MATERIAL REGULAR REMITTANCE RETU
53	AQUISICAO DE CONSUMIDOR FINAL	ADQUISICION DE CONSUMIDOR FINAL	FINAL CONSUMER ACQUISITION
54	DEVOLUCAO DE BONIFICACAO	DEVOLUCION DE BONIFICACION	BONUS RETURN
55	TRANSFERENCIA DE IMPOSTO - AQUISICAO	TRANSFERENCIA DE IMPUESTO - ADQUISICION	TAX TRANSFER - ACQUISITION
56	RETORNO DE CONSIGNACAO MERCANTIL	DEVOLUCION DE CONSIGNACION MERCANTIL	GOODS CONSIGNMENT RETURN
6	TROCA	CAMBIO	CHANGE
7	GRATIS	GRATIS	FREE
8	EMPRESTIMOS	PRESTAMOS	LOANS
9	CONSIGNACAO	CONSIGNACION	CONSIGNMENT
A	REMESSA PARA CONserto	ENVIO PARA REPARACIONES	REMITTANCE FOR REPAIR
B	COMODATO	COMODATO	LOAN FOR USE
C	RETORNO DE EMPRESTIMO	DEVOLUCION DE PRESTAMO	LOAN RETURN
D	CONSUMO INTERNO	CONSUMO INTERNO	INTERNAL CONSUMPTION
F	TRANSFERENCIA DE PRODUTOS	TRANSFERENCIA DE PRODUCTOS	PRODUCTS TRANSFER
G	DEVOLUCAO DE CONSIGNACAO	DEVOLUCION DE CONSIGNACION	CONSIGNMENT RETURN
H	ACERTOS	AJUSTES	ADJUSTMENTS
L	REM. P/VENDA FORA ESTABELECIMENTO	ENVIO P/VENTA FUERA ESTABLECIMIENTO	DELIVERY FOR SALE OUT OF THE UNIT
M	VENDA EFETUADA FORA DA ESTABELECIMENTO	VENTA EFECTUADA FUERA DEL ESTABLECIMIENTO	SALE ACCOMPLISHED OUT OF THE UNIT
O	OUTROS	OTROS	OTHERS
Q	PARA IDENTIFICACAO AS QUEBRAS	PARA IDENTIFICACION DE ROTURAS	TO IDENTIFY BREAKS
R	REMESSA GRATIS	ENVIO GRATIS	FREE DELIVERY
T1	ICMS NORMAL	ICMS NORMAL	REGULAR ICMS
T2	ISENTO	EXENTO	EXEMPT
T3	SUBSTITUICAO TRIBUTARIA	SUSTITUCION TRIBUTARIA	TAX REPLACEMENT
T4	ISS	ISS	ISS
U	PARA IDENTIFICACAO DE VENDAS FUTURAS	PARA IDENTIFICACION DE VENDAS FUTURAS	FOR FUTURE SALES IDENTIFICATION
V	PARA IDENTIFICACAO DE ENTREGAS FUTURAS	PARA IDENTIFICACION DE ENTREGAS FUTURAS	FOR FUTURE DELIVERIES IDENTIFICATIO
W	REM. PROMOCIONAL	ENVIO PROMOCIONAL	PROMOTIONAL DELIVERY
08	REVENDA E-COMMERCE	REVENDA E-COMMERCE	REVENDA E-COMMERCE

MV_LJECOMM0

IA Vendedor

Editar Parametro - MV_LJECOM0

Informacoes Descricao

Filial

Nome da Var. MV_LJECOM0

Tipo Lógico

Cont. Por .T.

Cont. Ing

Cont. Esp

Confirmar Fechar Ações relacionadas

Parâmetro MV_LJECMM1 – Seleção Local de Estoque, onde

0 – Cad Produto (Armazém padrão - B1_LOCPAD)

1 – Parâmetro MV_LJECOMG

2 – Saldo decrescente estoque (entre os parâmetros MV_LJECOMG , se estiver em branco, todos os locais de estoque)

2 – Saldo crescente estoque (entre os parâmetros MV_LJECOMG , se estiver em branco, todos os locais de estoque).

Os parâmetros 1, 2, 3 verificam se há saldo disponível para o local. Caso não haja saldo disponível, é selecionado o primeiro local de estoque cadastrado no parâmetro ou do local de estoque, caso o parâmetro esteja em branco

000. Controlador de Page 00

Editar Parametro - MV_LJECMM1

Informacoes Descricao

Filial

Nome da Var. MV_LJECMM1

Tipo Caracter

Cont. Por 1

Cont. Ing

Cont. Esp

Confirmar Fechar Ações relacionadas

Venda de Produto com IPI

Parâmetros

MV_LJIPENP - Calcula IPI embutido – Tipo – Lógico - Valor T
(Habilita a rotina de abatimento do valor do IPI na venda)

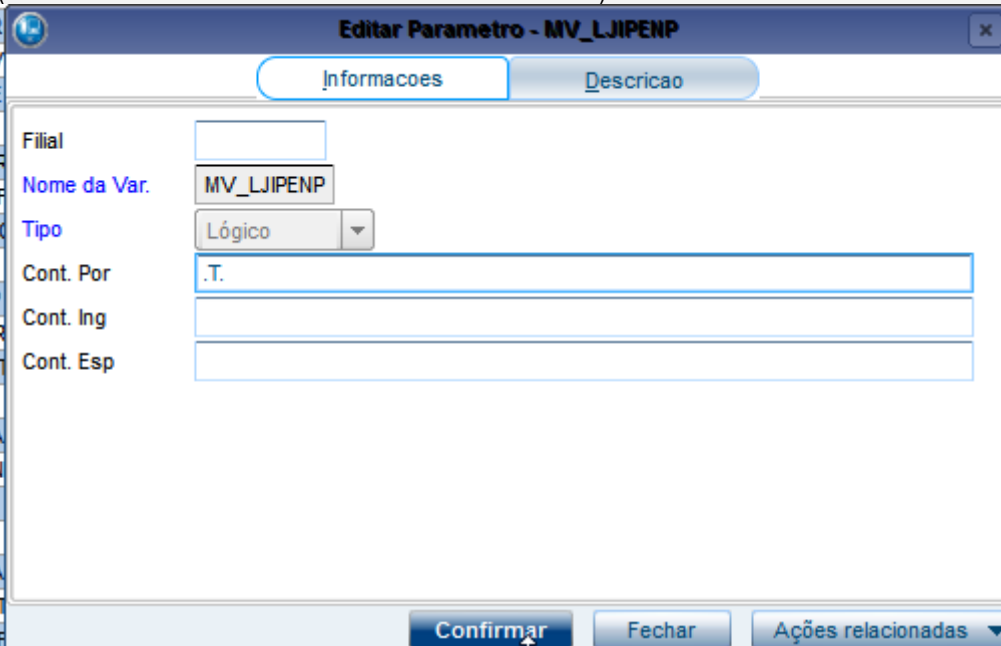

Editar Parametro - MV_LJIPENP

Informacoes | Descricao

Filial:

Nome da Var.:

Tipo:

Cont. Por:

Cont. Ing:

Cont. Esp:

Confirmar | Fechar | Ações relacionadas

MV_LJDTIPI - Lanca diferença de IPI como desconto – Tipo – Lógico - Valor T
(Caso o parâmetro MV_LJATIPI esteja habilitado, a diferença de IPI é lançada no Desconto)

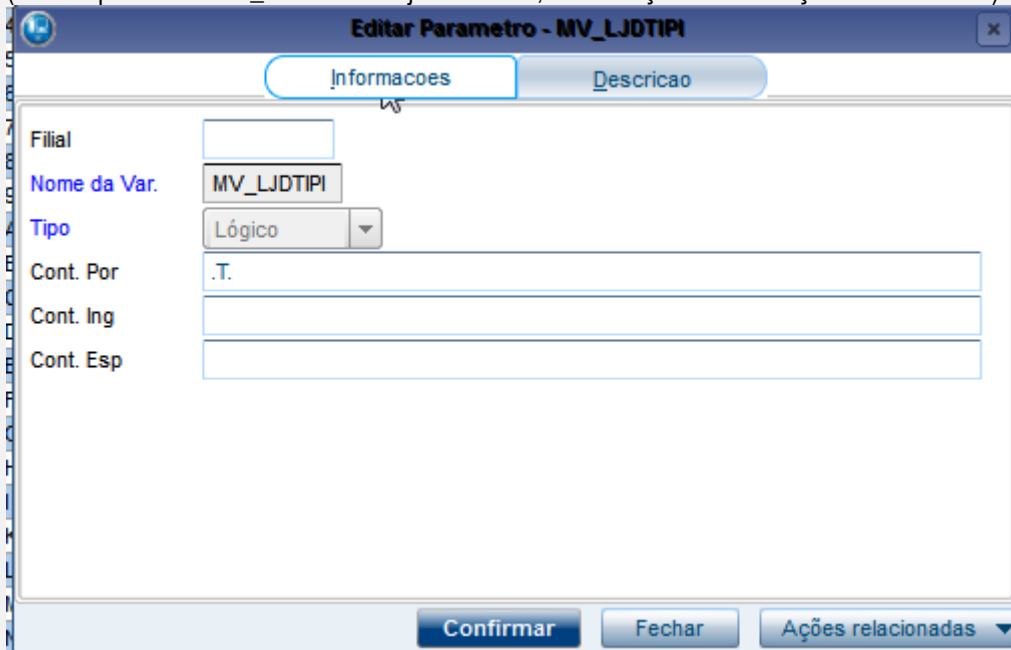

Editar Parametro - MV_LJDTIPI

Informacoes | Descricao

Filial:

Nome da Var.:

Tipo:

Cont. Por:

Cont. Ing:

Cont. Esp:

Confirmar | Fechar | Ações relacionadas

MV_LJATIPI - Lanca diferença de IPI como acrescimo – Tipo – Lógico - Valor T
(Caso o parâmetro MV_LJATIPI esteja habilitado, a diferença de IPI é lançada no Frete do Pedido)

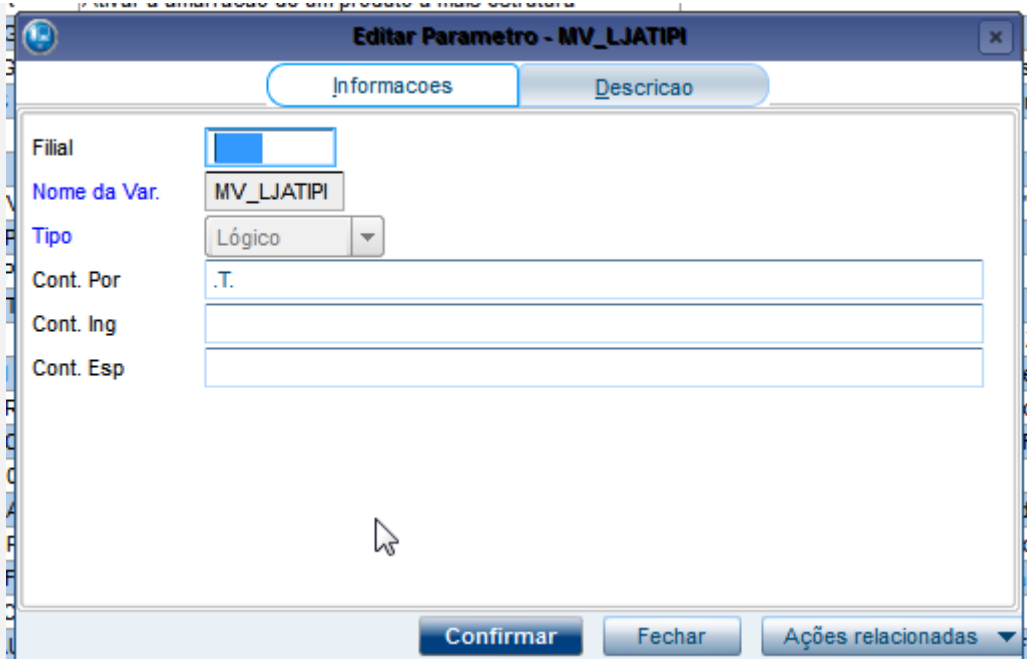

Parâmetros utilizados no Teste (opcional)

MV_RATDESP - Indica se o Rateio do FRete/DESPesas/SEGuro sera efetuado por Valor(1) ou Peso(2) nas NF de Entrada - 2 Peso

Valor: FR=2;SEG=2;DESP=2

TES

IPI Sim

IPI base ICM Sim

Frete Base IPI (sim)

IPI Bruto:

Protheus 11 > Controle de Lojas > Atualizações > Gerencia Vendas

Tipo Entrada/Saída [02.9.0012]

Atualização de TES

Adm/fin/custo Impostos Outros

Calcula ICMS* Sim **Calcula IPI*** Sim **Cod. Fiscal*** 5122 **Txt Padrao*** COM ICMS/IPI BRUTO

%Red.do ICMS 0,00 **%Red do IPI** 0,00 **L.Fisc. ICMS*** Tributado **L.Fiscal IPI*** Tributado **Destaca IPI*** Sim

IPI na base* Sim **Calc.Dif.icm*** Nao **Calc.Ipi.Fre** Sim **Calculo ISS** Nao **L.Fiscal ISS** Nao calcula

Nr. Livro **Mat.Consumo** Não **Formula** **Agrega Valor** **Desp.Ac. IPI** Sim

Agrega Solid Nao **L.Fisc. CIAP** Nao **Bs.ICMS ST** Vir.Liquido **%Red.ICMS ST** 0,00

Form. Livro **IPI Bruto** Bruto **St.Trib.ICM** 00 **PIS/COFINS** Nao Considera

%Red do ISS 0,00 **Desp.Ac.ICMS** Sim **%Base COF** 0,00 **PI s/N.Trib** Nao

Cred.PIS/COF Nao Calcula **%Base PIS** 0,00 **Trf.Deb/Crd.** Nao **Icms Observ.** Nao

ICM Diferido Nao Diferido

Lançamentos da Apuração de ICMS

Seq. Lanc.	Cod Lanc	Cod. Apura.	Descr. Res.	Obs.Lanc.Fis	Dt.Inclusao
001					//

Confirmar Fechar Ações relacion

TOTVS 2011 Série T Varejo MSSQL Ret1180 Administrador 28/12/2015 Grupo Totvs 1 / Fial Belo Hor

Sequência 003 - Cadastro de Grade de Produtos:

- Em Controle de Lojas (SIGALoja), acesse **Atualizações\Gerencia Estoques\Grade de Produto (MATA550)**.
- Clique em Inserir para cadastrar uma grade de produtos e digite as informações obrigatórias
- Preencha os demais campos que achar necessário.
- Confirme os dados.

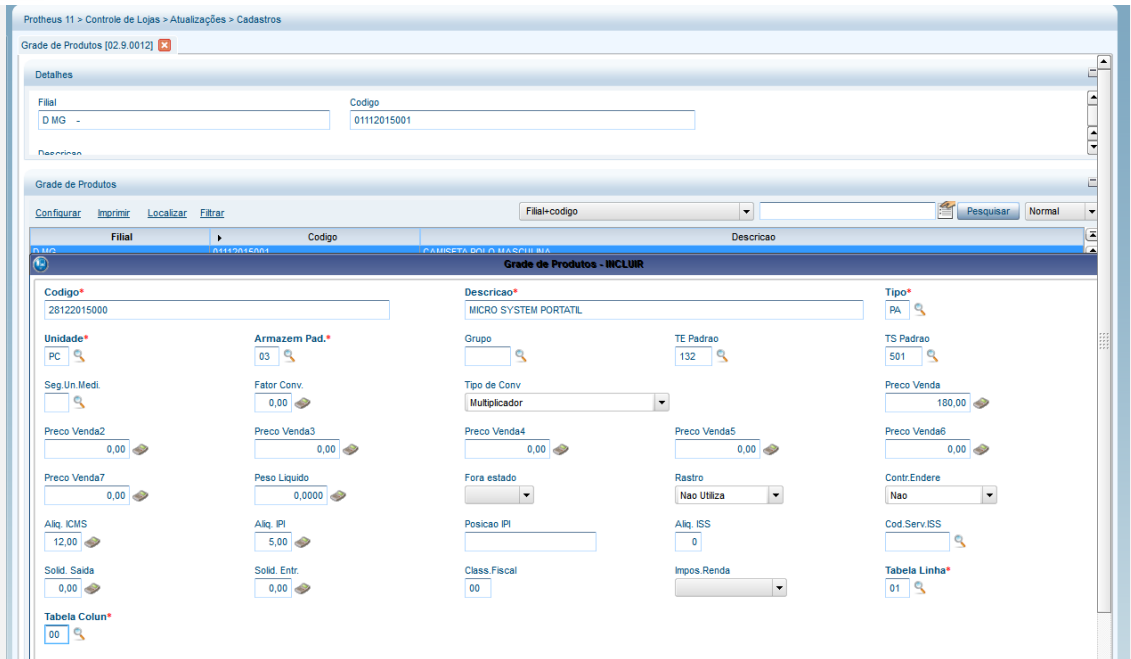

- Selecione com um X as variações desejadas do produto..

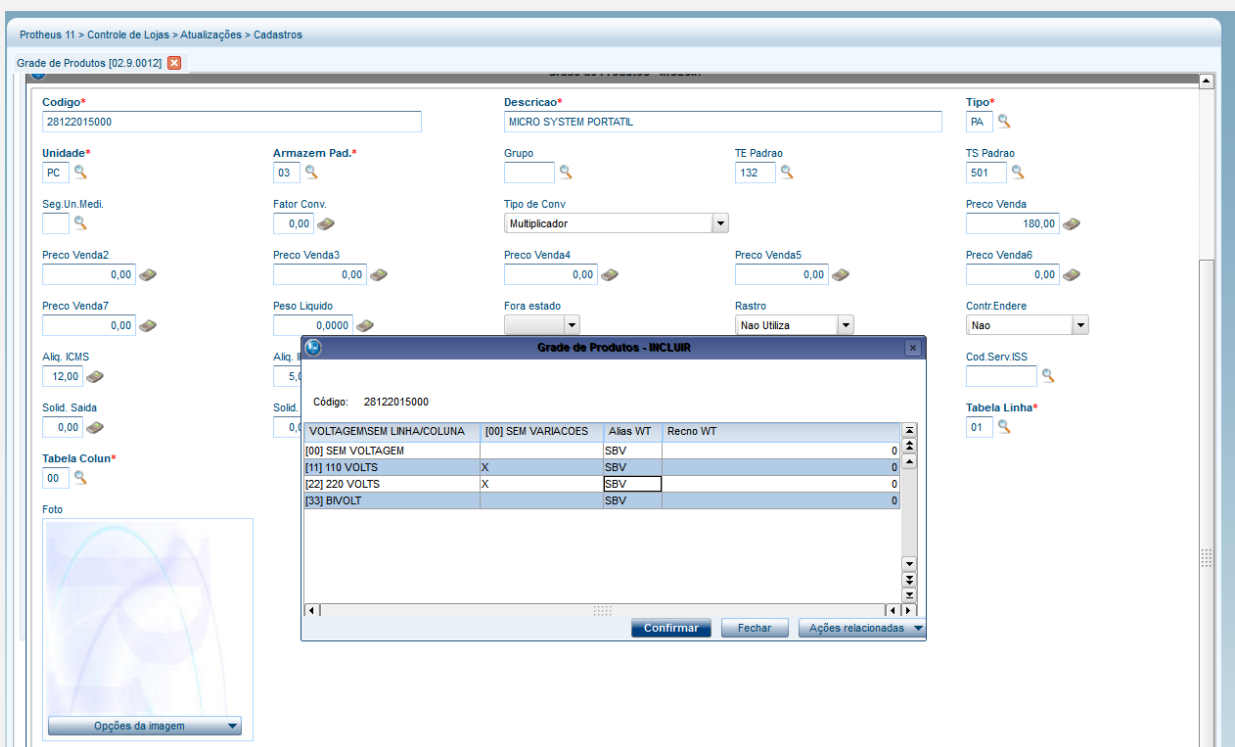

- Selecione um dos produtos apresentados para ser o produto pai.

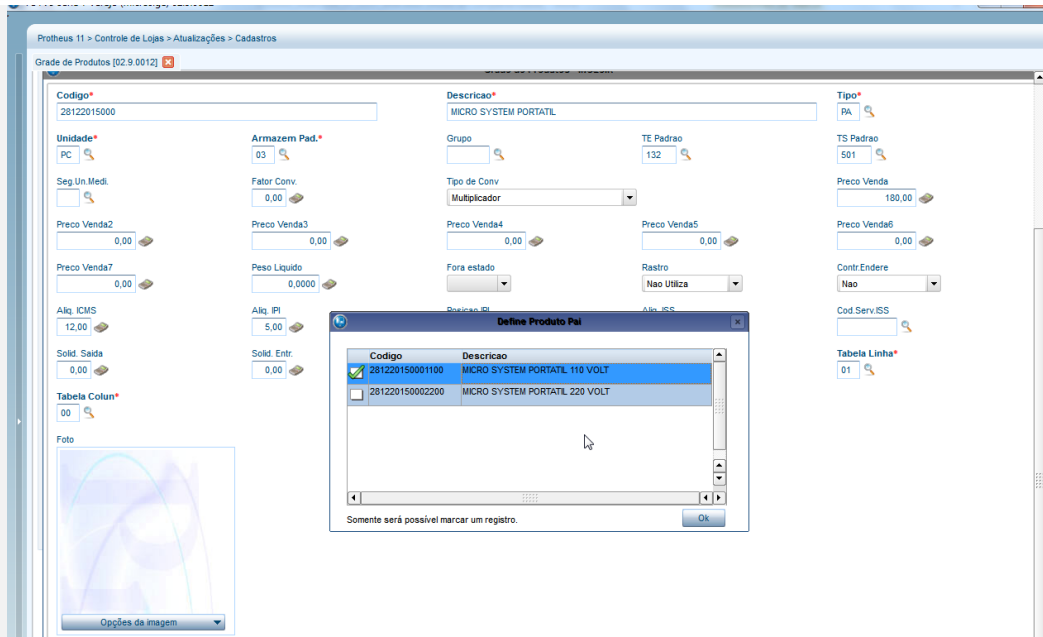

- Confirme o cadastro.

Seqüência 005 - Cadastro de TES Inteligente:

- No Faturamento (SIGAFAT), acesse **Atualizações / Cadastros / TES Inteligente (MATA089)**
- No campo **Tp. Operação (FM_TIPO)**, informe a operação informada nos parâmetros MV_LJECOMV e MV_LJECMM2
- No campo **Tes de Saída (FM_TS)**, informe a TES associada à venda e-comerce
Observação: Para este teste, selecione TES distintas para a operação de Venda/Consumo Próprio – informada no parâmetro MV_LJECOMV e Revenda – informada no parâmetro MV_LJECMM2
- Preencha os demais campos conforme o help
- Confira os dados e confirme.

Importante: Caso a TES Inteligente seja definida por Produto, deve-se informar todos os produtos cadastrados (pai e filhos)

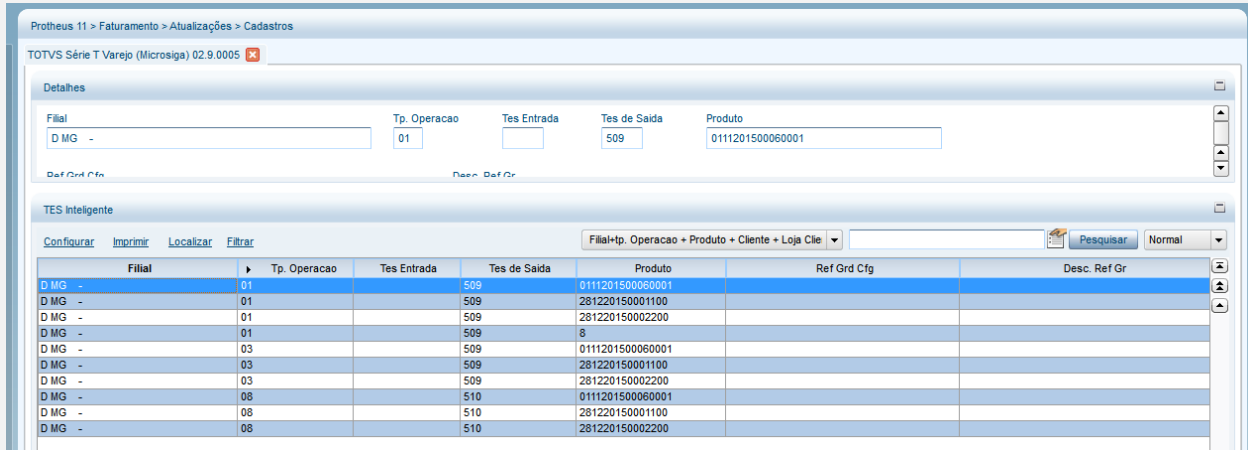
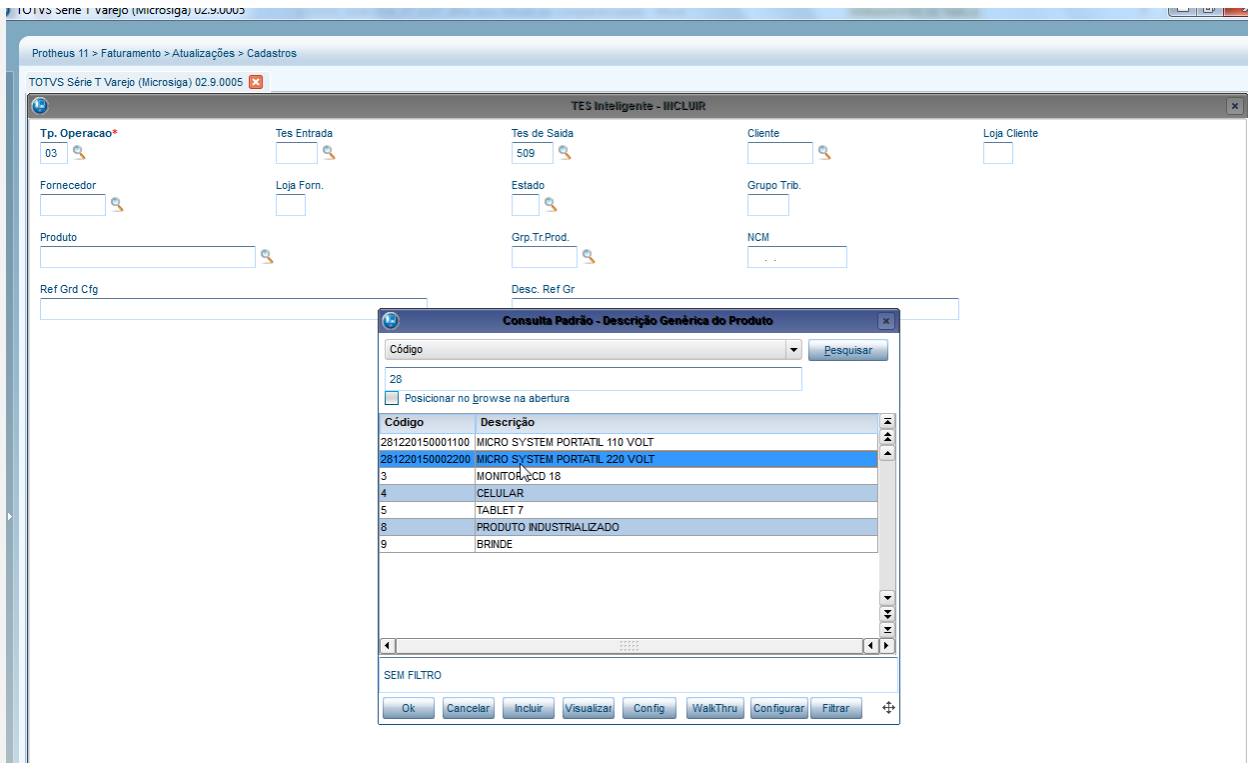

Sequência 006 - Saldo em Estoque:

- Realize a movimentação do saldo em estoque dos produtos incluídos através das rotinas do ERP - **Inventário(MATA270)**, **Documento de Entrada (MATA103)**, **Saldos Iniciais (MATA220)**, por exemplo).
 Importante: Informe o saldo nos locais de estoque,segundo os parâmetros MV_LJECOMG e informe o saldo em estoque para cada produto cadastrado (pai e filho)

Protheus 11 > Faturamento > Atualizações > Cadastros

Saldos Iniciais [02.9.0005]

Saldos Iniciais - INCLUIR

Produto* 281220150002200

Armazem* 02

Qtd.Ini.Mes 99.999,00

Qt.Ini.2a UM 0,00

Sld.Ini.Mes 99.999,00

Sld.Ini.2a M 0,00

Sld.Ini.3a M 0,00

Sld.Ini.4a M 0,00

Sld.Ini.5a M 0,00

Custo Stand. 0,00

Moeda C. Std Moeda1

C Unit 1a M 0,0000

C Unit 2a M 0,0000

C Unit 3a M 0,0000

C Unit 4a M 0,0000

C Unit 5a M 0,0000

R Unitário 0,0000

Rep. Inicial 0,00

Rep.Ini.2a M 0,00

Rep.Uni.2a M 0,0000

Rep.Ini.3a M 0,00

Rep.Uni.3a M 0,0000

Rep.Ini.4a M 0,00

Rep.Uni.4a M 0,0000

Rep.Ini.5a M 0,0000

Rep.Uni.5a M 0,00

Seqüência 007 - Tabela de Preço Padrão e-commerce:

- No Controle de Lojas (SIGALOJA), acesse **Atualizações / Cenário de Vendas / Tabelas de Preço (OMSA010)**;
- No campo código **Cód Tabela (DA0_CODTAB)**, informe o conteúdo do parâmetro **MV_LJECOMQ**
- Preencha os demais campos do cabeçalho;
- No grid informe o código do Produto e-commerce - campo **Cod. Produto (DA1_CODPRO)** - e o Preço de Venda – campo **Preco Venda (DA1_PRCVEN)** e a Vigência – campo **DA1_DATVIG**
- Preencha os demais dados e confirme.

Importante: Informe o preço de venda cada produto cadastrado (pai e filho)

Tabela de Preço [02.9.0005]

Tabela de Preços - Alterar

Cod. Tabela* 001

Descricao* PADRAO

Data Inicial* 03/07/2015

Hora Inicial* 00:01

Data Final* / /

Hora Final* 23:59

Cond. Pagto.

Tipo horario* Unico

Tab. Ativa* Sim

Filial Publ.

Publicação

E-Commerce

Dt Exp.

Seq. Exp.

Item	Cod Produto	Grupo	Desc. Prod.	Preco Base	Ref Grad/CFG	Preco Venda	Vlr.Desconto	Fator	Ativo	Estado	Tipo Operac.	Faixa
0044	210820150003303		PRODUTO COM GRADE B/VOLT/PRETA	0,00		0,00	0,00	0,0000	Sim	Todos		
0045	14072015000103		14072015004 B/VOLT/PRETA	0,00		0,00	0,00	0,0000	Sim	Todos		
0046	140720150001102		14072015003 110 VOLTS/AZUL	0,00		0,00	0,00	0,0000	Sim	Todos		
0047	03092015		TV PLASMA 52 POLEGADAS	0,00		0,00	0,00	0,0000	Sim	Todos		
0048	10		PRODUTO INDUSTRIALIZADO EM PRM	10,00		11,00	0,00	0,0000	Sim	Todos		
0049	0111201500060001		TABLET 3G TOTVSTEC	0,00		150,00	0,00	0,0000	Sim	Todos		
0050	0111201500060002		BLUE-RAY PLAYER TOTVSTEC	0,00		300,00	0,00	0,0000	Sim	Todos		
0051	011120150031100		DVD PLAYER TOTVSTEC 110 VOLTS/	150,00		165,00	0,00	0,0000	Sim	Todos		
0052	011120150032200		DVD PLAYER TOTVSTEC 220 VOLTS/	150,00		165,00	0,00	0,0000	Sim	Todos		
0053	011120150041100		TV LED 32" 110 VOLTS/SEM VARI	1.000,00		1.100,00	0,00	0,0000	Sim	Todos		
0054	011120150042200		TV LED 32" 220 VOLTS/SEM VARI	1.000,00		1.100,00	0,00	0,0000	Sim	Todos		
0055	011120150050001		CELULAR 3G TOTVSTEC	300,00		330,00	0,00	0,0000	Sim	Todos		
0056	011120150010101		CAMISETA POLO MASCULINA PEQUEN	30,00		33,00	0,00	0,0000	Sim	Todos		
0057	011120150010102		CAMISETA POLO MASCULINA PEQUEN	30,00		33,00	0,00	0,0000	Sim	Todos		
0058	011120150010104		CAMISETA POLO MASCULINA PEQUEN	30,00		33,00	0,00	0,0000	Sim	Todos		
0059	011120150010201		CAMISETA POLO MASCULINA MEDIO/	30,00		33,00	0,00	0,0000	Sim	Todos		
0060	011120150010202		CAMISETA POLO MASCULINA MEDIO/	30,00		33,00	0,00	0,0000	Sim	Todos		
0061	011120150010204		CAMISETA POLO MASCULINA MEDIO/	30,00		33,00	0,00	0,0000	Sim	Todos		
0062	011120150010301		CAMISETA POLO MASCULINA GRANDE	30,00		33,00	0,00	0,0000	Sim	Todos		
0063	011120150010302		CAMISETA POLO MASCULINA GRANDE	30,00		33,00	0,00	0,0000	Sim	Todos		
0064	011120150010304		CAMISETA POLO MASCULINA GRANDE	30,00		33,00	0,00	0,0000	Sim	Todos		
0065	011120150020101		VESTIDO CURTO PEQUENO/FLORAL	60,00		66,00	0,00	0,0000	Sim	Todos		
0066	011120150020102		VESTIDO CURTO PEQUENO/LEOPARDO	60,00		66,00	0,00	0,0000	Sim	Todos		
0067	011120150020201		VESTIDO CURTO MEDIO/FLORAL	60,00		66,00	0,00	0,0000	Sim	Todos		
0068	011120150020301		VESTIDO CURTO GRANDE/FLORAL	60,00		66,00	0,00	0,0000	Sim	Todos		
0069	011120150020302		VESTIDO CURTO GRANDE/LEOPARDO	60,00		66,00	0,00	0,0000	Sim	Todos		
0070	011120150020202		VESTIDO CURTO MEDIO/LEOPARDO	60,00		66,00	0,00	0,0000	Sim	Todos		
0071	011120150020103		VESTIDO CURTO PEQUENO/ILUSTRADO	60,00		66,00	0,00	0,0000	Sim	Todos		
0072	011120150020203		VESTIDO CURTO MEDIO/ILUSTRADO	60,00		66,00	0,00	0,0000	Sim	Todos		
0073	19112015003		MICRO-SYSTEM LG	50,00		55,00	0,00	0,0000	Sim	Todos		
0074	281220150001100		MICRO SYSTEM PORTATIL 110 VOLT	180,00		180,00	0,00	0,0000	Sim	Todos		
0075	281220150002200		MICRO SYSTEM PORTATIL 220 VOLT	180,00		175,00	0,00	0,0000	Sim	Todos		

Sequência 008 - Complemento de Produtos – Dados e-commerce:

- No Faturamento (SIGALOJA), acesse **Atualizações/Cadastro/Complement.produto (MATA180)**.
- Selecione a opção “Incluir”.
- No campo **Produto B5_COD** da aba “**Cadastrais**”, selecione o código do Produto-pai ou do Produto sem grade;
- No campo **Nome Cientif (B5_CEME)** da aba “**Cadastrais**”, informe o nome do produto a ser enviado para o site

- No campo **Peso (B5_PESO)** da aba “**Gestão de Varejo**”, informe o peso do produto a ser enviado para o site
- Na aba “**e-commerce**”, realize o preenchimento dos seguintes campos:

- **E-commerce (B5_ECFLAG)** – Se preenchido, indica se o produto será enviado para o site ativo (valor 1) ou inativo (valor 2)
- **Palavra Chav (B5_ECPCHAV)**: Palavra-chave do produto
- **Cubagem C3 (B5_ECCUBAG)**: Cubagem do produto
- **Data Lancam (B5_ECDTLAN)**: Data de Lançamento do Produto
- **Imagem Prod (B5_ECIMGFI)**: Nome do arquivo de imagem da variante associada ao produto.
- **Descr. E-com (B5_ECTITU)**: Descrição da variante associada ao produto.
- **Caraterística (B5_ECCARAC)**: Valor do Folder “Características” da descrição de Produto no site.
- **Apresentacao (B5_ECAPRES)**: Valor do Folder “Apresentação” da descrição de Produto no site.
- **Beneficio (B5_ECBENFI)**: Valor do Folder “Benefício” da descrição de Produto no site
- **Indicacao (B5_ECINDIC)**: Valor do Folder “Indicacao” da descrição de Produto no site
- **Comprimento (B5_ECCOMP)**: Informe o comprimento do Produto em metros
- **Largura (B5_ECLARGU)**: Informe a largura do Produto em metros
- **Profundidade (B5_ECPROFU)**: Informe a profundidade do Produto em metros

- Preencha os demais campos conforme o Help.
- Confira os dados e confirme.

TOTVS Serie 1 varejo (microsiga) 02/9/0005

Protheus 11 > Faturamento > Atualizações > Cadastros

Complem. Produtos [02.9.0005] X

Dados complementares - ALTERAR

Cadastrais Vendas Logística Wms Ims Gestão de Varejo Δcd Agro E-commerce Outros

- Rádio FM
- Display LED
- Funciona com bateria de lítio recarregável e removível
- Calendário
- Alarme

Alt Emb 0,00 Largura Emb 0,00 Profundidade 0,60

Profund Emb 0,00 Prazo Adic 0 Qtd Max 1

Tipo Prod Produto FI Presente Nao ISBN

Cod EAN13 Vd YouTube

Título Subtítulo Dt Exportac

Seq Export E-Commerce Ativo Imagem Prod

Palavra Chav Cubagem C3 0 Data Lancam. / /

Apresentacao

Rádio Portátil Multilaser
O SP145 vem com bateria recarregável
O seu trabalho, o agito do fim de semana ou momento de descanso ficam ainda mais gostosos com o rádio portátil SP145 da Multilaser.
Leve-o consigo para parques, praças, cozinha, áreas de lazer ou mesmo para o seu trabalho e aproveite para escutar suas músicas prediletas ou acompanhar as notícias do dia a dia em tempo real.
Seu leitor de mídias digitais é suocer moderno, amoliando suas possibilidades de

Beneficio

```
<iframe width="560" height="315"
src="https://www.youtube.com/embed/x7eMfY45Fw0M"
frameborder="0"></iframe>
```

Indicacao Dt Export2 Seq Export2

Comprimento 0,20 Largura 0,20

Sequência 009 - Cadastro de Produtos – Edição dos dados dos produtos filhos (variantes):

- No Faturamento (SIGALOJA), acesse **Atualizações/Cadastro/Produtos (LOJA110)**.
- Posicione sobre o produto criado e selecione a opção “Alterar”.
- Preencha os demais campos conforme o help.
- No grid do produto, realize a edição dos seguintes campos:
- **E-commerce (B0_ECFLAG)** – Se preenchido, indica se o produto será enviado para o site ativo (valor 1) ou inativo (valor 2);
- **Imagem Prod (B0_ECIMGFI)**: Nome do arquivo de imagem do produto-filho;
- **Descr. E-com (B0_ECTITU)**: Descrição do produto-filho;

- **Comprimento (B0_ECCOMP):** Informe o comprimento do Produto em metros
- **Largura (B0_ECLARGU):** Informe a largura do Produto em metros
- **Profundidade (B0_ECPROFU):** Informe a profundidade do Produto em metros

Importante: Caso não seja informado o comprimento, largura e profundidade será considerado o informado no produto-pai

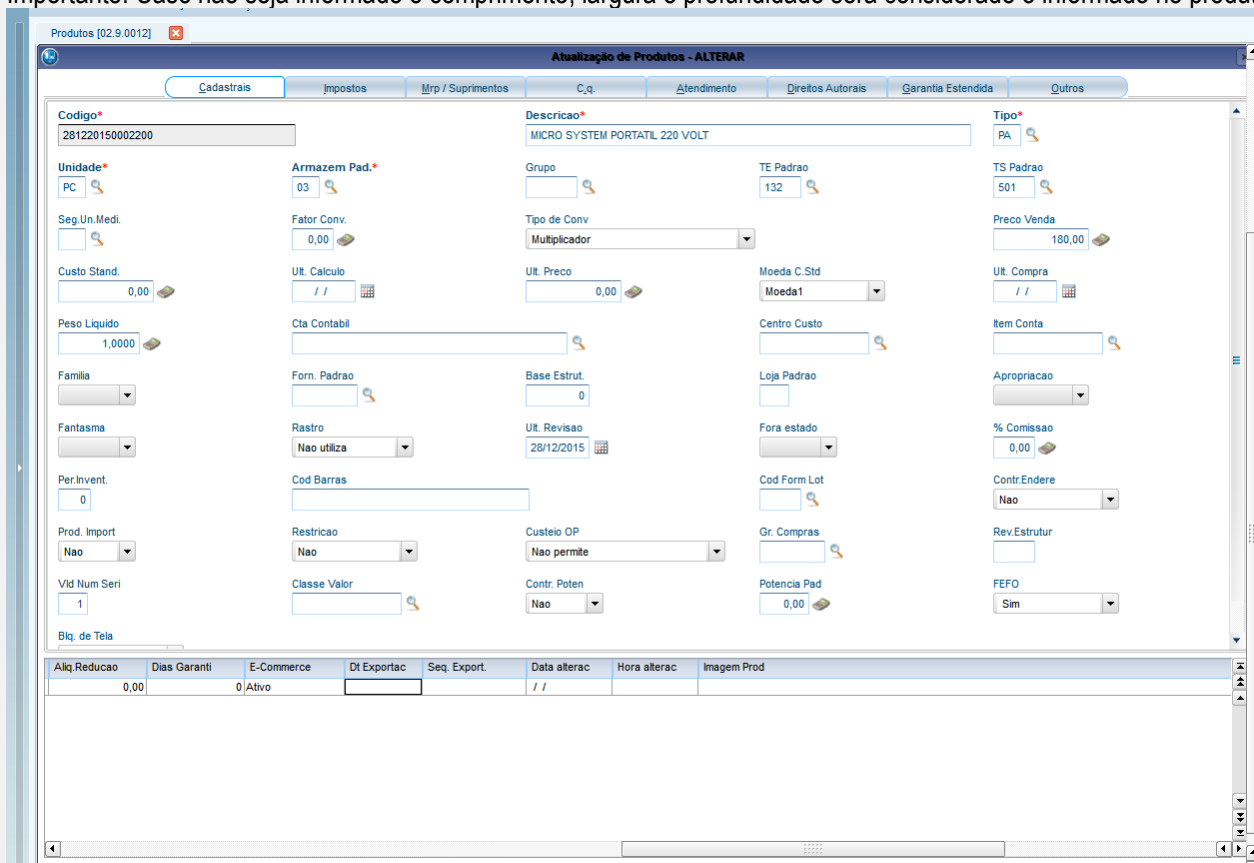

Aliq.Reducao	Dias Garanti	E-Commerce	Dt Exportac	Seq. Export.	Data alterac	Hora alterac	Imagem Prod
0,00		0 Ativo			//		

Sequência 010 - Cadastro de Categorias:

- Em Controle de Lojas (SIGALOJA) acesse **Atualizações \ Cadastros \ Categoria de Prod. (FATA140)**.
- Clique em Incluir e preencha os campos conforme instruções abaixo:
 - **Descrição (ACU_DESC):** Digite a descrição da categoria. Acentuação e letras minúsculas serão aceitas. Exemplo: Moda e Acessórios.
 - **Cat. Superior (ACU_CODPAI):** Caso a categoria em edição seja uma categoria Pai, deixe o campo em branco, do contrário informe o código da categoria superior a ela (Pai).
 - **Status E-commerce (ACU_ECFLAG),** 1= Ativo ou 2= Inativo.
- Confirme o cadastro.

Protheus 11 > Controle de Lojas > Atualizações > Cadastros

Categoria de Prod. [02.9.0012]

Categoria de produtos - ALTERAR

Categoria* 000010	Descricao* Micro-System	Cat.Superior 000007	Categ. Bloq. Não
E-Commerce Ativo	Dt Exp	Seq.Exp 0000009885	

seqüência 011 - Cadastro Categorias X Produtos

- Em Controle de Lojas (SIGALOJA) acesse **Atualizações \ Cadastros \ Amarração Cat.x prd (FATA150)**
- Clique em Incluir para adicionar produtos a uma categoria e preencha os campos conforme as instruções abaixo:
 - **Categoria (ACV_CATEGO)**, informe o código da categoria ou clique na pesquisa para escolher uma das categorias
 - **Produto (ACV_CODPRO)** do Grid, informe o código do produto e-commerce
- Confirme os dados.

Protheus 11 > Controle de Lojas > Atualizações > Cadastros

Amarração Cat.xprd [02.9.0012]

Amarração Categoria x Grupo ou Produto - INCLUIR

Categoria* 000010 **Descricao** MICRO-SYSTEM

Grupo	Desc.Grupo	Produto	Desc.Prod.	Ref Grad Cfg	Desc. Ref Gr	Sug. Venda	Seqüência

Consulta Padrão - Descrição Genérica do Produto

Código: 28

Posicionar no browse na abertura

Código	Descrição
281220150001100	MICRO SYSTEM PORTATL 110 VOLT
3	MONITOR LCD 18
4	CELULAR
5	TABLET 7
8	PRODUTO INDUSTRIALIZADO
9	BRINDE

Sequência 012 - Tabela de Preço Variante e-commerce:

- No Controle de Lojas (SIGALOJA), acesse **Atualizações / Cenário de Vendas / Tabelas de Preço (OMSA010)**;
- No campo código **Cód Tabela (DA0_CODTAB)**, informe o conteúdo do campo código ERP no módulo multipreço do e-commerce

🏠 > Módulos > Multi Preço > Tabelas de Preço > Cadastro de Tabela de Preço 📄

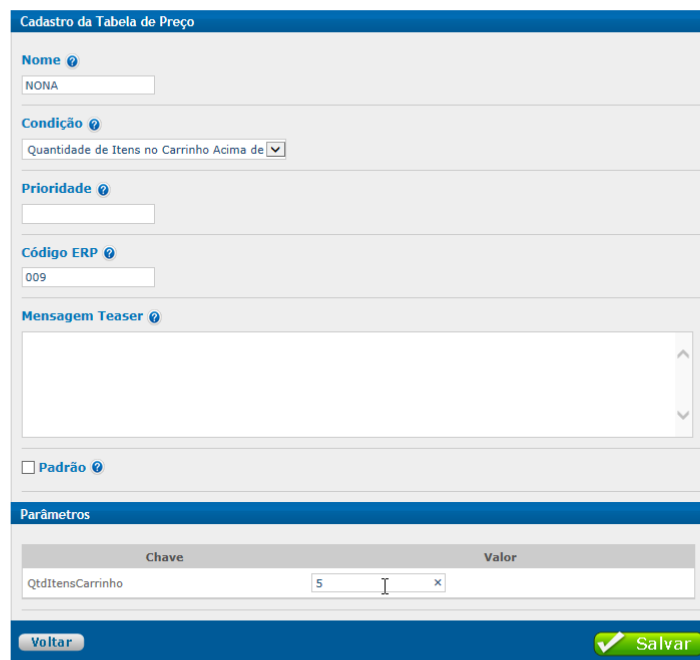

Cadastro da Tabela de Preço

Nome
NONA

Condição
Quantidade de Itens no Carrinho Acima de

Prioridade

Código ERP
009

Mensagem Teaser

Padrão

Parâmetros

Chave	Valor
QtyItensCarrinho	5

Voltar **Salvar**

http://go.microsoft.com/fwlink/?LinkId=533710&pm=pd_MSNPopupBnrr1



- No campo **e-commerce (DA0_ECFLAG)** informe o conteúdo **Ativo**
- Preencha os demais campos do cabeçalho;
- No grid informe o código do Produto e-commerce - campo **Cod. Produto (DA1_CODPRO)** - e o Preço de Venda - campo **Preço Venda (DA1_PRCVEN)** e a Vigência - campo **DA1_DATVIG**
- Preencha os demais dados e confirme.
- Confira os dados e confirme.

Protheus 11 > Faturamento > Atualizações > Cenários de Venda

Tabela de Preço [02.9.0005] x

Tabela de Preços - Alterar

Cod. Tabela* 009 Descricao* TABELA E-COMMERCE Data Inicial* 01/07/2015 Hora Inicial* 00:01

Data Final 31/01/2016 Hora Final* 23:59 Cond. Pagto. Tipo horario* Unico Tab. Ativa* Sim

Filial Publ. Publicação E-Commerce Ativo Dt Exp 20150828

Seq. Exp 000009234

Item	Cod.Produto	Grupo	Desc.Prod.	Preco Base	Ref Grad/CFG	Preco Venda	VlrDesconto	Fator	Ativo	Estado	Tipo Operac.	Faixa
0017	9		BRNDE	0,01		0,01	0,00	0,0000	Sim	Todos		
0018	10		PRODUTO INDUSTRIALIZADO EM PRM	10,00		10,00	0,00	0,0000	Sim	Todos		
0019	11		TESTEETETETEEET	10,00		10,00	0,00	0,0000	Sim	Todos		
0020	210820150001102		PRODUTO COM GRADE 110 VOLTS/AZ	0,00		11,56	0,00	0,0000	Sim	Todos		
0021	210820150001103		PRODUTO COM GRADE 110 VOLTS/PR	0,00		12,00	0,00	0,0000	Sim	Todos		
0022	210820150002202		PRODUTO COM GRADE 220 VOLTS/AZ	0,00		13,00	0,00	0,0000	Sim	Todos		
0023	2		HD EXTERNO 1TB	0,00		1,25	0,00	0,0000	Sim	Todos		
0024	210815A		PRODUTO 1	0,00		1,99	0,00	0,0000	Sim	Todos		
0025	14072015000		PRODUTO SEM PAI	0,00		55,00	0,00	0,0000	Sim	Todos		
0026	210815B		PRODUTO B	0,00		3,00	0,00	0,0000	Sim	Todos		
0027	210815C		PRODUTO 3	0,00		2,56	0,00	0,0000	Sim	Todos		
0028	210815D		PRODUTO D	0,00		2,75	0,00	0,0000	Sim	Todos		
0029	210815E		PRODUTO 5	0,00		3,00	0,00	0,0000	Sim	Todos		
0030	210815F		PRODUTO 6	0,00		4,00	0,00	0,0000	Sim	Todos		
0031	210815G		PRODUTO 7	0,00		6,00	0,00	0,0000	Sim	Todos		
0032	210815H		PRODUTO H	0,00		5,00	0,00	0,0000	Sim	Todos		
0033	210815I		PRODUTO I	0,00		2,56	0,00	0,0000	Sim	Todos		
0034	210815J		PRODUTO J	0,00		3,56	0,00	0,0000	Sim	Todos		
0035	210815K		PRODUTO J	0,00		4,00	0,00	0,0000	Sim	Todos		
0036	3		MONITOR LCD 18	0,00		1,25	0,00	0,0000	Sim	Todos		
0037	4		CELULAR	0,00		2,00	0,00	0,0000	Sim	Todos		
0038	5		TABLET 7	0,00		3,00	0,00	0,0000	Sim	Todos		
0039	210820150001101		PRODUTO COM GRADE 110 VOLTS/BR	0,00		12,00	0,00	0,0000	Sim	Todos		
0040	210820150002201		PRODUTO COM GRADE 220 VOLTS/BR	0,00		13,00	0,00	0,0000	Sim	Todos		
0041	210820150002203		PRODUTO COM GRADE 220 VOLTS/PR	0,00		1,00	0,00	0,0000	Sim	Todos		
0042	210820150003301		PRODUTO COM GRADE BVOLT/BRANC	0,00		10,00	0,00	0,0000	Sim	Todos		
0043	210820150003302		PRODUTO COM GRADE BVOLT/AZUL	0,00		12,00	0,00	0,0000	Sim	Todos		
0044	210820150003303		PRODUTO COM GRADE BVOLT/PRETA	0,00		15,00	0,00	0,0000	Sim	Todos		
0045	140720150000103		14072015004 BVOLT/PRETA	0,00		0,25	0,00	0,0000	Sim	Todos		
0046	140720150003102		14072015003 110 VOLTS/AZUL	0,00		1,99	0,00	0,0000	Sim	Todos		
0047	281220150001100		MICRO SYSTEM PORTATIL 110 VOLT	180,00		170,00	0,00	0,0000	Sim	Todos		
0048	281220150002200		MICRO SYSTEM PORTATIL 220 VOLT	180,00		160,00	0,00	0,0000	Sim	Todos		

Seqüência 013 - Monitor Serviços CiaShop (LOJA906) -Confirmação do Envio dos Dados para o e-commerce

- Em Controle de Lojas (SIGALOJA) acesse **Atualizações / E-Commerce / Monitor Serv CiaShop (LOJA906)**.
- Execute o serviço manualmente, ou aguarde a execução do scheduler

Monitor de Serviços E-Commerce

Executar XML Envio XML Retorno Log Ped. C/ Prob. Cons Tracker Val Produto

Serviço	Nome	Status	Último Sincronismo	Resultado	Seqüência
LOJA900A	Produtos	Inativo	11/12/2015 - 11:06:46	Sucesso	0000010322
LOJA900B	Produtos X Categ	Inativo	19/11/2015 - 17:01:21	Sucesso	0000009879
LOJA900C	Estoque / Preço	Inativo	18/12/2015 - 15:58:09	Erro	0000010368
LOJA900D	Características	Inativo	14/12/2015 - 00:54:42	Sucesso	0000010314
LOJA900E					0000010380
LOJA900F					000009234
LOJA901					0000010389
LOJA901A					0000010430
LOJA907					0000010379
LOJA900					0000010090
LOJA900G					0000009065
LOJA901C	Recebimento de [Inativo	01/12/2015 - 16:56:06	Sucesso	0000009966

Processando

Sincronizando dados com a loja virtual.

Fechar Ações relacionadas

- Selecione botão “Log”, caso deseje visualizar o histórico de execuções do serviço e seu resultado
- Na janela “Log de serviço e-commerce”, caso deseje visualizar a mensagem de retorno do serviço; selecione o botão “Erro”

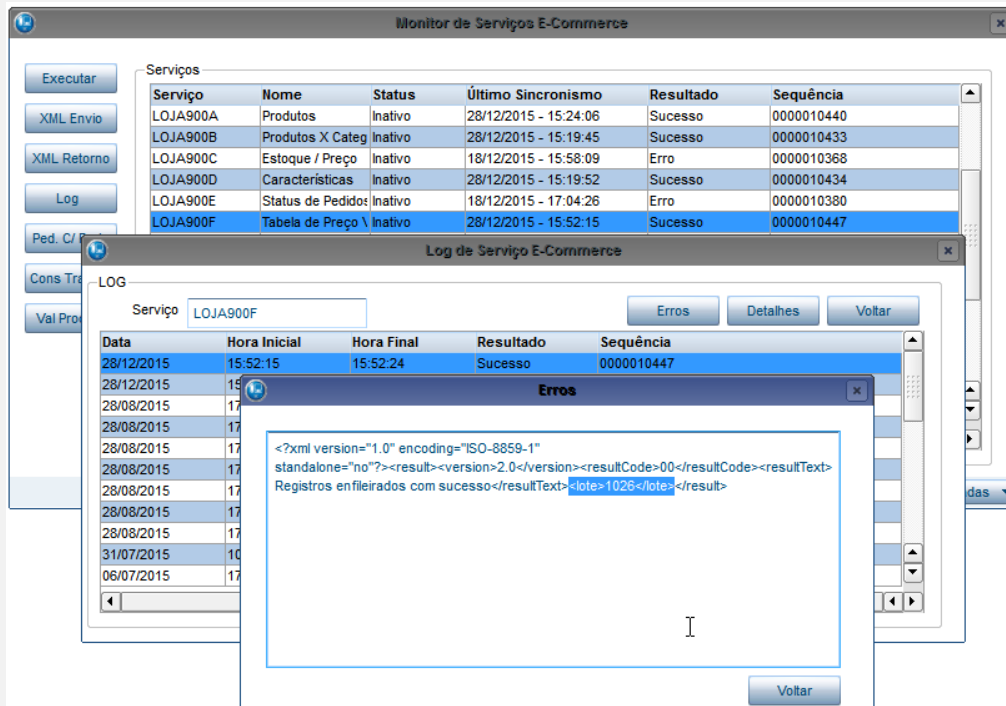

- No e-commerce CiaShop é possível verificar o status do processamento do lote



- Ainda na janela de log, caso deseje visualizar os dados enviados; selecione o botão “detalhe”.

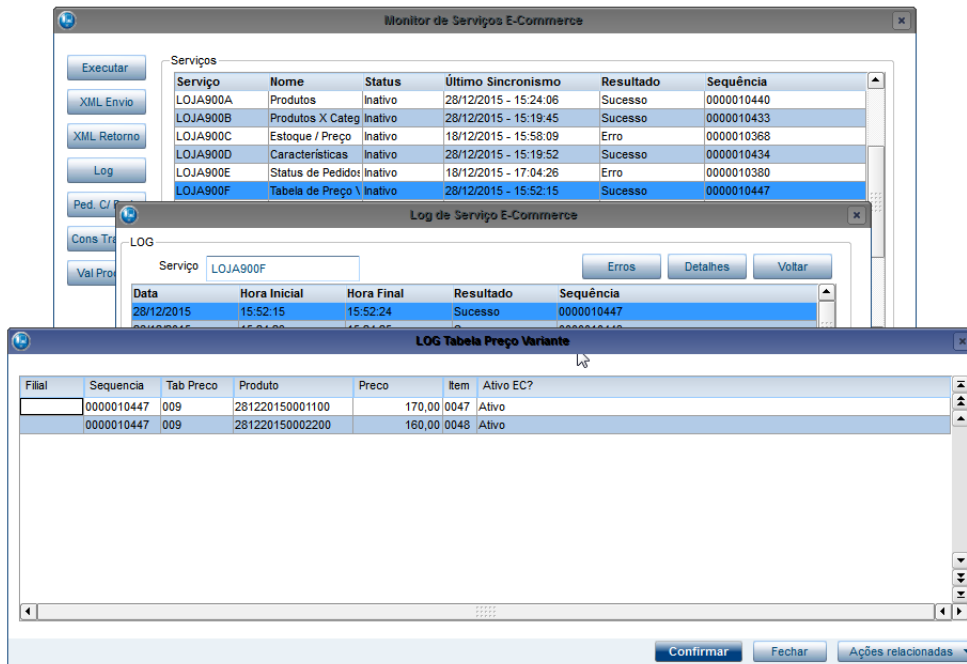

The screenshot displays three overlapping windows from the 'Monitor de Serviços E-Commerce' application:

- Monitor de Serviços E-Commerce (Top):** A table listing services with columns: Serviço, Nome, Status, Último Sincronismo, Resultado, and Sequência.

Serviço	Nome	Status	Último Sincronismo	Resultado	Sequência
LOJA900A	Produtos	Inativo	28/12/2015 - 15:24:06	Sucesso	0000010440
LOJA900B	Produtos X Categ	Inativo	28/12/2015 - 15:19:45	Sucesso	0000010433
LOJA900C	Estoque / Preço	Inativo	18/12/2015 - 15:58:09	Erro	0000010368
LOJA900D	Características	Inativo	28/12/2015 - 15:19:52	Sucesso	0000010434
LOJA900E	Status de Pedido	Inativo	18/12/2015 - 17:04:26	Erro	0000010380
LOJA900F	Tabela de Preço	Inativo	28/12/2015 - 15:52:15	Sucesso	0000010447
- Log de Serviço E-Commerce (Middle):** A log window for service 'LOJA900F' with columns: Data, Hora Inicial, Hora Final, Resultado, and Sequência.

Data	Hora Inicial	Hora Final	Resultado	Sequência
28/12/2015	15:52:15	15:52:24	Sucesso	0000010447
- LOG Tabela Preço Variante (Bottom):** A detailed view of the price table with columns: Filial, Sequencia, Tabl Preço, Produto, Preço, Item, and Ativo EC?.

Filial	Sequencia	Tabl Preço	Produto	Preço	Item	Ativo EC?
	0000010447	009	281220150001100	170,00	0047	Ativo
	0000010447	009	281220150002200	160,00	0048	Ativo

Sequência 014 – Confirmação do recebimento das informações no site

- No módulo manager do e-commerce CiaShop, verifique se as informações cadastradas foram recebidas no Site
- Produtos com relacionamento de categorias

Código: VAR281220150001100 - Micro System TotvsTEC

Obrigatórias

Preço e Estoque

Fotos

Descrições

Gerais

Características

Marketing

Dados do Produto

Tipo do produto ?

Normal

Código: ?

VAR281220150001100

Nome: ?

Micro System TotvsTEC

Ordem: ?

0

Bloqueado: ?

Não

Categorias

Categorias: ?

- Audio & Vídeo
- DVD & Blue-Ray.
- Micro-System
- Televisores
- CELULARES
- Mobile
- Vestuário

Categoria Principal: ?

Audio & Vídeo

Parcelamento ?

Configurar Parcelamentos +

Variantes

- Descrição de Produtos

Adicionar Nova Descrição

Característica

Título

Característica

Ordem

0

Descrição

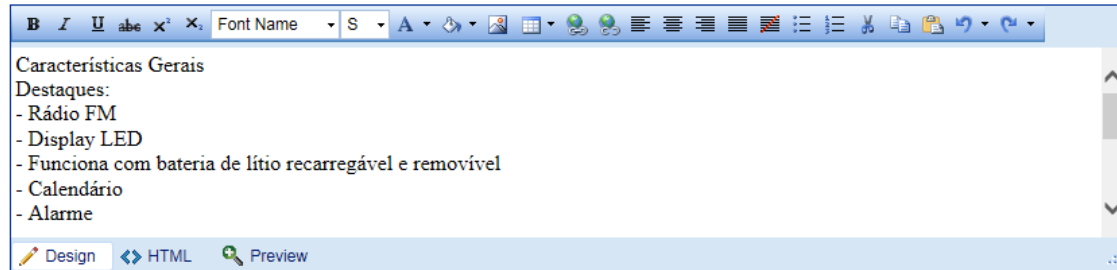

Características Gerais

Destaques:

- Rádio FM
- Display LED
- Funciona com bateria de lítio recarregável e removível
- Calendário
- Alarme

Design HTML Preview



Salvar

Apresentação

Título

Apresentação

Ordem

0

Descrição

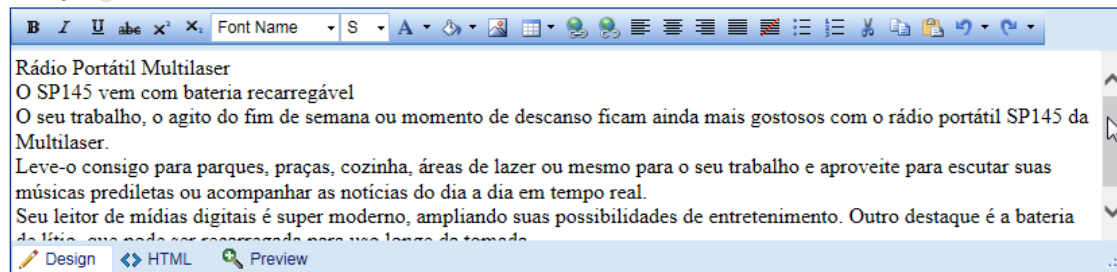

Rádio Portátil Multilaser

O SP145 vem com bateria recarregável

O seu trabalho, o agito do fim de semana ou momento de descanso ficam ainda mais gostosos com o rádio portátil SP145 da Multilaser.

Leve-o consigo para parques, praças, cozinha, áreas de lazer ou mesmo para o seu trabalho e aproveite para escutar suas músicas prediletas ou acompanhar as notícias do dia a dia em tempo real.

Seu leitor de mídias digitais é super moderno, ampliando suas possibilidades de entretenimento. Outro destaque é a bateria de lítio, que pode ser recarregada para uso longo de tempo.

Design HTML Preview



Salvar

- Saldo em estoque

Preço e Estoque

Código VOLTAGEM

EAN Estoque Unidade de Medida Alerta de Estoque

Preços

Tabela	Ativo	Preço	Preço Oferta	Início Oferta	Fim Oferta
Tabela de Preços Clashop	<input checked="" type="checkbox"/>	R\$ 175,00	R\$		
Tabela manual	<input type="checkbox"/>	R\$	R\$		
Tabela Variante	<input type="checkbox"/>	R\$	R\$		
Tabela quarta	<input type="checkbox"/>	R\$	R\$		
NONA	<input checked="" type="checkbox"/>	R\$ 160,00	R\$ 0,01	01/01/2000 00:00:00	02/01/2000 00:00:00

Dados para Frete

Peso (gramas) Largura (centímetros) Altura (centímetros) Comprimento (centímetros) Total

A. Venda de Produtos e-commerce com IPI embutido, reserva de estoque e operação de Revenda:

- 1.No Faturamento (SIGAFAT) acesse Atualizações/Cadastros/ Produtos (MATA010)
2. Posicione no produto, cujo código está cadastrado no site e selecione a opção “Visualizar”
3. Ao visualizar o produto, posicione o cursor sobre o campo “Descrição”, pressione a tecla [F4] para consultar o saldo em estoque do produto

T1/D MG 01 - Filial BELO HOR /Grupo TOTVS 1
281220150001100 - MICRO SYSTEM PORTATIL 110 VOLT

Armaz	Qtd.Disponivel	Slid.Atual	Qtd.Pedido de Vend	Qtd. Empenhada	Qtd. Prevista Em
02	99.989,00	99.989,00	10,00	0,0000	0,0000

TOTAL

Quantidade Disponivel	99.989,00 ?	Quantidade Empenhada	0,0000 ?
Saldo Atual	99.989,00 ?	Qtd. Entrada Prevista	0,0000 ?
Qtd. Pedido de Vendas	10,00 ?	Qtd. Reservada	0,00 ?
Qtd. Empenhada S.A.	0,00 ?	Qt.Ter.Ns.Pd	0,00 ?
Qt.Ns.Pd.Ter	0,00 ?	Saldo Pod.3	0,00 ?
Qtd. Emp. NF	0,00 ?	Qtd.a Endere	0,00 ?
Qtd.Emp.Prj.	0,00 ?	Empen. Previ	0,0000 ?

Voltar

- Repita os passos 2 e 3 para todos os produtos que serão vendidos

- No e-commerce, realize a venda do produto consultado para o Cliente Pessoa Jurídica, selecionando a forma de pagamento **Faturado** mas sem desconto e informando a operação de Revenda

ENDEREÇO DE ENTREGA

Estabelecimento

Larissa e Gustavo Alimentos ME
Rua Orlando Silva, 485- Centro - São
Caetano do Sul - SP
CEP: 09.536-200

Editar

Usar este endereço

Escritório

Larissa
Avenida Guido Aliberti, 8963- Santo Antônio
- São Caetano do Sul - SP
CEP: 09.530-200

Editar

Usar este endereço

Continuar

CADASTRAR NOVO ENDEREÇO

PAGAMENTO

Por Favor! Selecione o Motivo da Compra

Consumo Próprio Revenda

FORMAS DE PAGAMENTO

- Depósito Bancário - Teste (5% de desconto + valor do frete)
- Boleto
- Cartão Master

MÉTODO ESCOLHIDO

Boleto

Atenção

- Não faça depósito ou transferência entre contas. Os boletos serão enviados junto com o pedido.
- A compra será efetivada mediante a comprovação de crédito, podendo ser cancelada pela loja.

Selecione a condição de pagamento

15 dias

Finalizar Compra

PEDIDO CONFIRMADO

NÚMERO DO PEDIDO:
544

A confirmação do pedido foi enviada a seu endereço de e-mail
larissa.gustavo@teste.com.br

Dados da Compra
Forma de Pagamento: Faturado
Valor: R\$ 181,00

CONFIRMA SEU PEDIDO



Micro System TotvsTEC - 110 VOLTS
Quantidade: 1
Preço Unitário: R\$ 180,00
Total: R\$ 180,00

Dados da sua compra
Frete: R\$ 1,00
Total: R\$ 181,00

5. No Controle de Lojas (SIGALOJA) , acesse Atualizações/Cadastros/Monitor Serv CiaShop (LOJA906).
6. Posicione sobre o cursor sobre a Linha Pedidos (LOJA901A) e selecione o botão “Executar”
7. Verifique se a integração foi realizada com sucesso, acessando o botão “Log”, depois posicione sobre a data/hora da execução da rotina botão “Detalhes”
8. Verifique se o Pedido foi integrado com sucesso , localizando o pedido e-commerce pela coluna “N.Ped.e-comm” e se a coluna “Motivo Erro” estiver em branco .

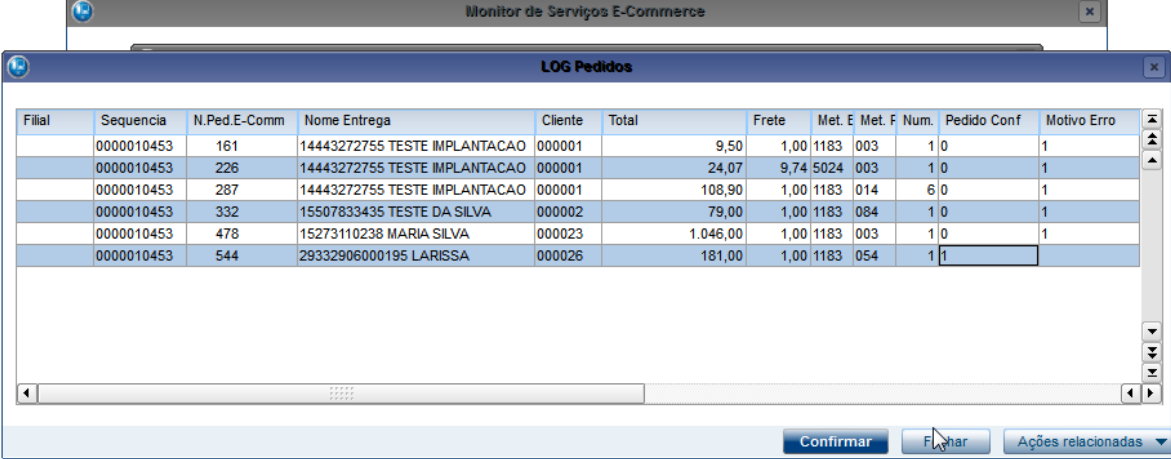

Filial	Sequencia	N.Ped.E-Comm	Nome Entrega	Cliente	Total	Frete	Met. E	Met. F	Num.	Pedido Conf	Motivo Erro
	0000010453	161	14443272755 TESTE IMPLANTACAO	000001		9,50	1,00	1183	003	1 0	1
	0000010453	226	14443272755 TESTE IMPLANTACAO	000001		24,07	9,74	5024	003	1 0	1
	0000010453	287	14443272755 TESTE IMPLANTACAO	000001		108,90	1,00	1183	014	6 0	1
	0000010453	332	15507833435 TESTE DA SILVA	000002		79,00	1,00	1183	084	1 0	1
	0000010453	478	15273110238 MARIA SILVA	000023		1.046,00	1,00	1183	003	1 0	1
	0000010453	544	29332906000195 LARISSA	000026		181,00	1,00	1183	054	1 1	

9. Acesse o botão “Cons Tracker” e informe o número do Pedido e-commerce e confirme

10. Localize o pedido de Venda Gerado, os títulos gerados e o Orçamento gerado
11. Verifique que foi gerado reserva para o local informado no parâmetro MV_LJECOMG
12. Verifique que o valor do IPI foi abatido do preço de tabela do produto
 Fórmula: Preço de tabela – (((Preço de tabela + valor do frete do item)/1 + (alíquota_ipi /100)) * + (alíquota_ipi /100))

Valor de tabela sem IPI : $180 - (((180 + 1)/1,05) * 0,5) = 180 - 8,62 = 172,39$

13. Verifique que foi selecionada a TES associada a operação de Revenda

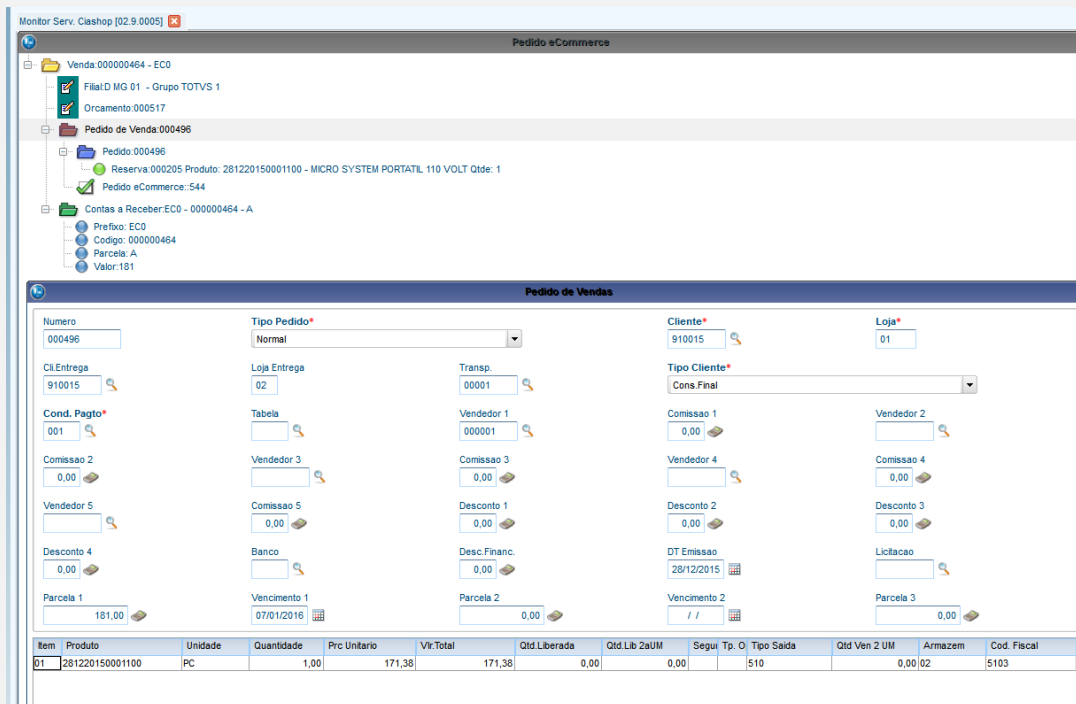

The screenshot displays the 'Pedido de Vendas' (Sales Order) form in the TOTVS system. The main form contains the following fields and values:

- Numero: 000496
- Tipo Pedido: Normal
- Cliente: 910015
- Loja: 01
- CI Entrega: 910015
- Loja Entrega: 02
- Transp.: 00001
- Tipo Cliente: Cons.Final
- Cond. Pagto: 001
- Tabela: [empty]
- Vendedor 1: 000001
- Comissao 1: 0,00
- Vendedor 2: [empty]
- Comissao 2: 0,00
- Vendedor 3: 0,00
- Comissao 3: 0,00
- Vendedor 4: [empty]
- Comissao 4: 0,00
- Vendedor 5: [empty]
- Comissao 5: 0,00
- Desconto 1: [empty]
- Desconto 2: 0,00
- Desconto 3: 0,00
- Desconto 4: 0,00
- Banco: [empty]
- Desc.Financ.: 0,00
- DT Emissao: 28/12/2015
- Licitacao: [empty]
- Parcela 1: 181,00
- Vencimento 1: 07/01/2016
- Parcela 2: 0,00
- Vencimento 2: / /
- Parcela 3: 0,00

At the bottom, a table shows the order items:

Item	Produto	Unidade	Quantidade	Prc Unitario	Vlr.Total	Qtd.Liberada	Qtd.Lib.2aUM	Segui	Tp. O	Tipo Saida	Qtd Ven 2 UM	Armazem	Cod. Fiscal
01	281220150001100	PC	1,00	171,38	171,38	0,00	0,00			510	0,00	02	5103

14. Execute os passos 1 a 4, para assegurar que a quantidade em estoque disponível foi baixada para o Pedido

T1/D MG 01 - Filial BELO HOR /Grupo TOTVS 1
 281220150001100 - MICRO SYSTEM PORTATIL 110 VOLT

Armazem	Qtd.Disponivel	Slid.Atual	Qtd.Pedido de Vend	Qtd. Empenhada	Qtd. Prevista Em
02	99.988,00	99.989,00	11,00	0,0000	0,0000

TOTAL

Quantidade Disponivel	99.988,00	Quantidade Empenhada	0,0000
Saldo Atual	99.989,00	Qtd. Entrada Prevista	0,0000
Qtd. Pedido de Vendas	11,00	Qtd. Reservada	1,00
Qtd. Empenhada S.A.	0,00	Qt.Ter.Ns.Pd	0,00
Qt.Ns.Pd.Ter	0,00	Saldo Pod.3	0,00
Qtd. Emp. NF	0,00	Qtd.a Endere	0,00
Qtd.Emp.Prj.	0,00	Empen. Previ	0,0000

15. No módulo **Controle de Lojas** Acesse Gerencia Financas/ Baixa a Receber (FINA070) e realize a baixa do título gerado

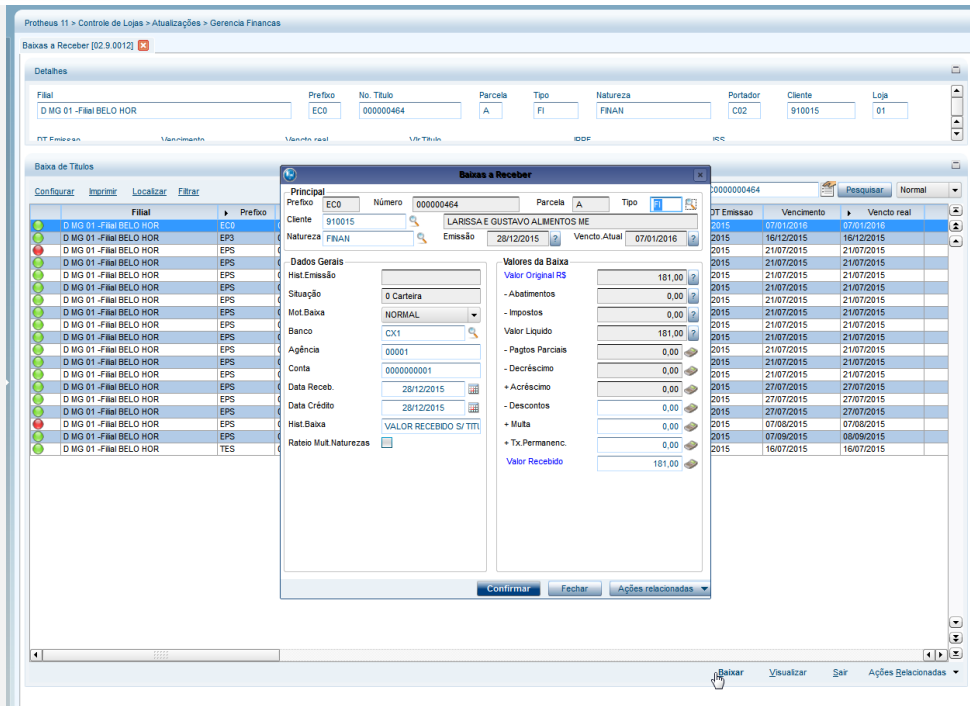

16. Acesse Atualizações/Faturamento / Documento de Saída (MATA460) e realize a emissão da Nota Fiscal do Documento Gerado

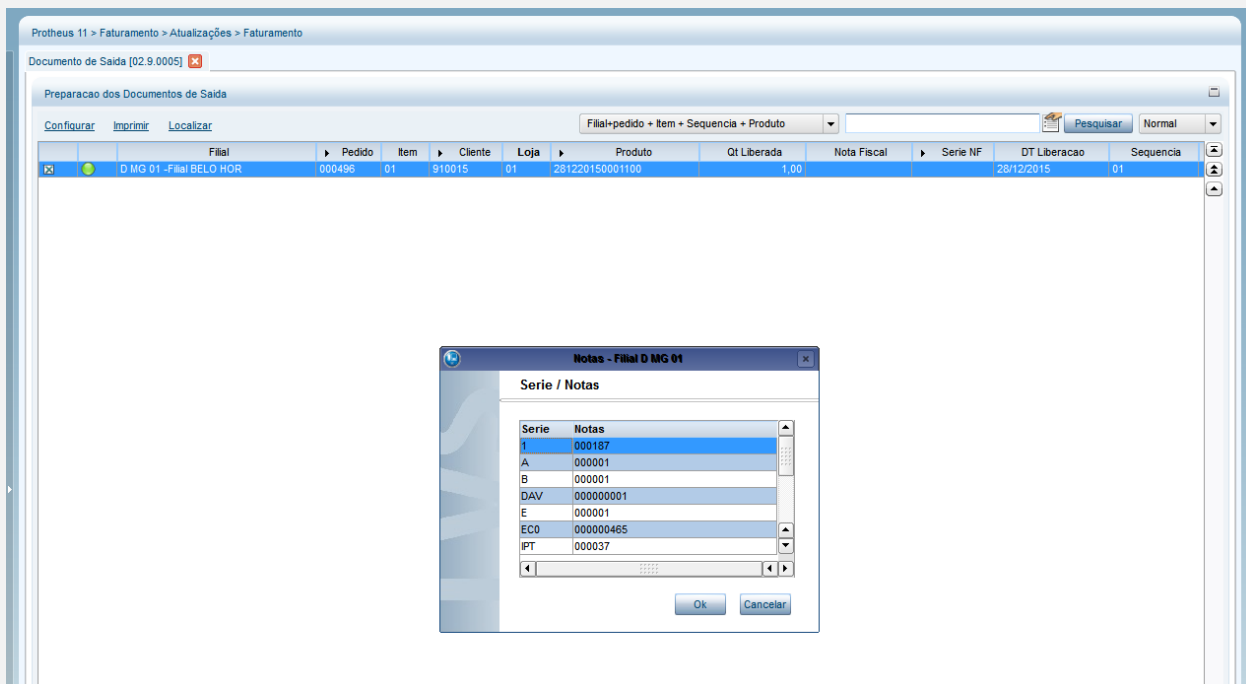

17. Verifique que o total da nota com o valor do IPI é igual ao valor da venda realizada no e-commerce

Protheus 11 > Faturamento > Atualizações > Faturamento

Documento de Saída [02.9.0005]

Notas Fiscais de Saída - VISUALIZAR

Tipo: Normal Formulário Proprio: Sim Nota Fiscal: 000167 Serie: 1

Data: 28/12/2015 Cliente: 910015 01 Tipo de Docum.:

Item	Produto	Unidade	Segunda UM	Quantidade	Vlr Unitário	Vlr Total	Vlr IPI	Vlr ICMS	Tipo Saída	Cod. Fiscal	Desc. Item	Aliq. I
01	281220150001100	PC		1,00	171,38	171,38	8,62	21,72	510	5103		0,00

Totais Inf. Cliente Descontos/Frete/Despesas Impostos Livros Fiscais Duplicatas Nota Fiscal Eletrônica Lançamentos da Apuração de ICMS Informações DANFE

Valor da Mercadoria (Líquido)	171,38	Descontos	0,00
Valor da Mercadoria (Bruto)	171,38	Vlr. Seguro	0,00
Valor do Frete	1,00	Despesas	0,00
Total da Nota	181,00		

Confirmar Fechar Ações relacionadas

TOTVS 2011 Série T Varejo MSSQL Ref1160 1 28/12/2015 Grupo Totvs 1 / Filial Belo Hor

Protheus 11 > Faturamento > Atualizações > Faturamento

Documento de Saída [02.9.0005]

Notas Fiscais de Saída - VISUALIZAR

Tipo: Normal Formulário Proprio: Sim Nota Fiscal: 000187 Serie: 1

Data: 28/12/2015 Cliente: 910015 01 Tipo de Docum.:

Item	Produto	Unidade	Segunda UM	Quantidade	Vir. Unitario	Vir. Total	Vir. PI	Vir. ICMS	Tipo Saída	Cod. Fiscal	Desc. Item	Aliq.
01	281220150001100	PC		1,00	171,38	171,38	8,62	21,72	510	5103		0,00

Totais Inf. Cliente Descontos/Frete/Despesas **Impostos** Livros Fiscais Duplicatas Nota Fiscal Eletrônica Lançamentos da Apuração de ICMS Informações DANFE

Cod.	Descricao	Base Imposto	Aliquota	Vir. Imposto
CM	ICMS	181,00	12,00	21,72
PI	PI	172,38	5,00	8,62

Confirmar Fechar Ações relacionadas

18. Repita os passos 1 a 4 para assegurar que o saldo em estoque atual foi baixado

Saldos em Estoque

T1/D MG 01 - Filial BELO HOR /Grupo TOTVS 1
281220150001100 - MICRO SYSTEM PORTATIL 110 VOLT

Armaze	Qtd.Disponivel	Slid.Atual	Qtd.Pedido de Vend	Qtd. Empenhada	Qtd. Prevista Ent
02	99.988,00	99.988,00	11,00	0,0000	0,0000

TOTAL

Quantidade Disponível	99.988,00 ?	Quantidade Empenhada	0,0000 ?
Saldo Atual	99.988,00 ?	Qtd. Entrada Prevista	0,0000 ?
Qtd. Pedido de Vendas	11,00 ?	Qtd. Reservada	0,00 ?
Qtd. Empenhada S.A.	0,00 ?	Qt.Ter.Ns.Pd	0,00 ?
Qt.Ns.Pd.Ter	0,00 ?	Saldo Pod.3	0,00 ?
Qtd. Emp. NF	0,00 ?	Qtd.a Endere	0,00 ?
Qtd.Emp.Prj.	0,00 ?	Empen. Previ	0,0000 ?

Voltar

19. No Controle de Lojas (SIGALOJA) , acesse Atualizações/Cadastros/Monitor Serv CiaShop (LOJA906) e execute o serviço Status de Pedido.

20. Acesse o botão Log depois detalhes e verifique se o status do Pedido foi atualizado

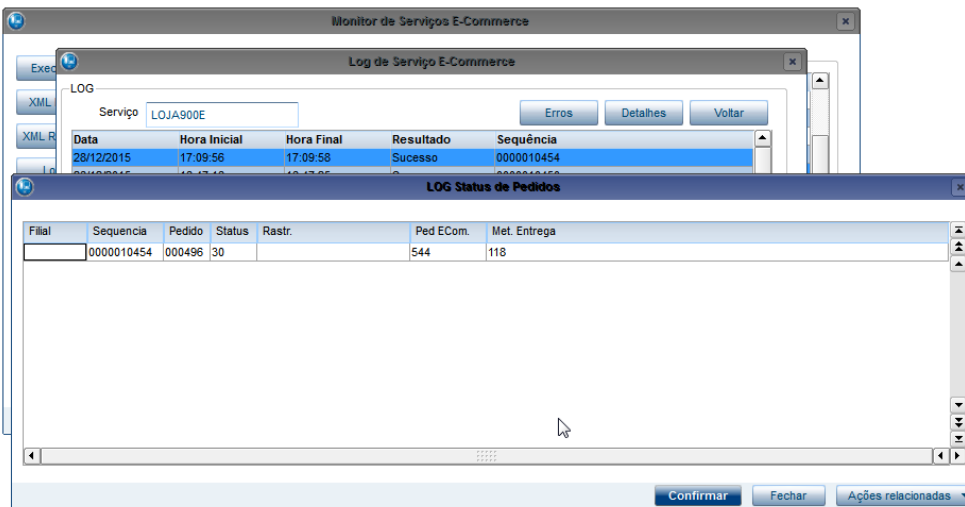

Importante: Sugiro realizar as seguintes variações de Testes

- 1) Venda sem Reserva- nesse caso o saldo em estoque é atualizado no momento da emissão da Nota Fiscal
- 2) Venda com cartão – O pedido está liberado para faturamento não necessitando de baixa
- 3) Venda para Pessoa Física/Operação de Consumo Próprio – Verificar a TES selecionada, conforme a operação definida no parâmetro MV_LJECOMG
- 4) Venda de Kit com IPI - Verificar o rateio do frete para apuração do IPI
- 5) Venda sem IPI - Cenário padrão, nesse caso o valor do IPI não é abatido no preço de tabela
- 6) Venda com desconto no item/Total da Venda com IPI – Quando o IPI é Bruto, o valor do IPI deve ser abatido do preço de tabela

[Informar uma breve descrição dos testes realizados. O Print Screen de telas é opcional]

Teste Integrado (Equipe de Testes)

[Descrever a sequência dos testes realizados em detalhes e os resultados atingidos. O Print Screen de telas é opcional]

Teste Automatizado (Central de Automação) [Opcional]

[Informar as suítes executadas e descrever os resultados atingidos]

Dicionário de Dados (Codificação) [Opcional]

[O objetivo é incluir o print-screen da tela do dicionário de dados atualizado quando necessário.]

2. Outras Evidências *[Opcional]*

O objetivo é indicar para a equipe de Testes que a informação criada deve ser validada, como por exemplo, publicação de ponto de entrada, etc.